

Nº OPERAÇÃO 0	Nº SICONV 0	PROPONENTE / TOMADOR PREFEITURA MUNICIPAL DE IPUMIRIM
------------------	----------------	--

APELIDO DO EMPREENDIMENTO / DESCRIÇÃO DO LOTE REFORMA ESCOLA JOÃO CANTON /
--

Conforme legislação tributária municipal, definir estimativa de percentual da base de cálculo para o ISS:	100,00%
Sobre a base de cálculo, definir a respectiva alíquota do ISS (entre 2% e 5%):	2,00%

BDI 1

TIPO DE OBRA
Construção e Reforma de Edifícios

Itens	Siglas	% Adotado
Administração Central	AC	4,00%
Seguro e Garantia	SG	0,80%
Risco	R	1,27%
Despesas Financeiras	DF	1,23%
Lucro	L	8,00%
Tributos (impostos COFINS 3%, e PIS 0,65%)	CP	3,65%
Tributos (ISS, variável de acordo com o município)	ISS	2,00%
Tributos (Contribuição Previdenciária sobre a Receita Bruta - 0% ou 4,5% - Desoneração)	CPRB	0,00%
BDI SEM desoneração (Fórmula Acórdão TCU)	BDI PAD	22,91%

Os valores de BDI foram calculados com o emprego da fórmula:

$$BDI = \frac{(1+AC + S + R + G) * (1 + DF) * (1+L)}{(1-CP-ISS-CRPB)} - 1$$

Declaro para os devidos fins que, conforme legislação tributária municipal, a base de cálculo deste tipo de obra corresponde à 100%, com a respectiva alíquota de 2%.

Declaro para os devidos fins que o regime de Contribuição Previdenciária sobre a Receita Bruta adotado para elaboração do orçamento foi SEM Desoneração, e que esta é a alternativa mais adequada para a Administração Pública.

Observações:

SC
Local

quarta-feira, 27 de outubro de 2021
Data

TAISE
HERRMANN:0916
2344951

Assinado de forma digital por TAISE HERRMANN:09162344951
Dados: 2021.10.27 11:32:55 -0300'

Responsável Técnico
Nome: TAISE HERRMANN
CREA/CAU: A135213-0
ART/RRT: SI11330022R01CT001



PO - PLANILHA ORÇAMENTÁRIA
Orçamento Base para Licitação - (SELECIONAR)

Grau de Sigilo
#PUBLICO

Nº OPERAÇÃO 0	Nº SICONV 0	PROPONENTE / TOMADOR PREFEITURA MUNICIPAL DE IPUMIRIM	APELIDO DO EMPREENDIMENTO REFORMA ESCOLA JOÃO CANTON
LOCALIDADE SINAPI FLORIANOPOLIS	DATA BASE 08-21 (N DES.)	DESCRIÇÃO DO LOTE	MUNICÍPIO / UF 0 SC
			BDI 1 22,91%
			BDI 2 0,00%
			BDI 3 0,00%

Item	Fonte	Código	Descrição	Unidade	Quantidade	Custo Unitário (sem BDI) (R\$)	BDI (%)	Preço Unitário (com BDI) (R\$)	Preço Total (R\$)	
									477.700,24	
1.			REFORMA NÚCLEO EDUCACIONAL MUNICIPAL JOÃO CANTON					-	477.700,24	
1.1.			SERVIÇOS PRELIMINARES					-	802,46	
1.1.0.0.1.	SINAPI-I	4813	PLACA DE OBRA (PARA CONSTRUCAO CIVIL) EM CHAPA GALVANIZADA *N. 22*, ADESIVADA, DE *2,0 X 1,125* M	M2	2,50	225,00	BDI 1	276,55	691,38	RA
1.1.0.0.2.	SINAPI-I	7592	TOPOGRAFO	H	4,00	22,59	BDI 1	27,77	111,08	RA
1.2.			3 NOVAS SALAS DE AULA					-	357.166,81	
1.2.1.			ESTRUTURA					-	130.105,77	
1.2.1.1.			SAPATAS					-	14.324,74	
1.2.1.1.1.	SINAPI	96523	ESCAVAÇÃO MANUAL PARA BLOCO DE COROAMENTO OU SAPATA (INCLUINDO ESCAVAÇÃO PARA COLOCAÇÃO DE FÔRMAS). AF_06/2017	M3	18,75	90,65	BDI 1	111,42	2.089,13	RA
1.2.1.1.2.	SINAPI	96535	FABRICAÇÃO, MONTAGEM E DESMONTAGEM DE FÔRMA PARA SAPATA, EM MADEIRA SERRADA, E=25 MM, 4 UTILIZAÇÕES. AF_06/2017	M2	23,12	153,80	BDI 1	189,04	4.370,60	RA
1.2.1.1.3.	SINAPI	96546	ARMAÇÃO DE BLOCO, VIGA BALDRAME OU SAPATA UTILIZANDO AÇO CA-50 DE 10 MM - MONTAGEM. AF_06/2017	KG	230,45	15,83	BDI 1	19,46	4.484,56	RA
1.2.1.1.4.	SINAPI	96558	CONCRETAGEM DE SAPATAS, FCK 30 MPA, COM USO DE BOMBA – LANÇAMENTO, ADENSAMENTO E ACABAMENTO. AF_11/2016	M3	5,31	517,96	BDI 1	636,62	3.380,45	RA
1.2.1.2.			VIGAS BALDRAME					-	20.588,77	
1.2.1.2.1.	SINAPI	96527	ESCAVAÇÃO MANUAL DE VALA PARA VIGA BALDRAME (INCLUINDO ESCAVAÇÃO PARA COLOCAÇÃO DE FÔRMAS). AF_06/2017	M3	9,33	118,94	BDI 1	146,19	1.363,95	RA
1.2.1.2.2.	SINAPI	96536	FABRICAÇÃO, MONTAGEM E DESMONTAGEM DE FÔRMA PARA VIGA BALDRAME, EM MADEIRA SERRADA, E=25 MM, 4 UTILIZAÇÕES. AF_06/2017	M2	74,64	79,25	BDI 1	97,41	7.270,68	RA
1.2.1.2.3.	SINAPI	96543	ARMAÇÃO DE BLOCO, VIGA BALDRAME E SAPATA UTILIZANDO AÇO CA-60 DE 5 MM - MONTAGEM. AF_06/2017	KG	99,61	20,13	BDI 1	24,74	2.464,35	RA
1.2.1.2.4.	SINAPI	96546	ARMAÇÃO DE BLOCO, VIGA BALDRAME OU SAPATA UTILIZANDO AÇO CA-50 DE 10 MM - MONTAGEM. AF_06/2017	KG	307,02	15,83	BDI 1	19,46	5.974,61	RA
1.2.1.2.5.	SINAPI	96557	CONCRETAGEM DE BLOCOS DE COROAMENTO E VIGAS BALDRAMES, FCK 30 MPA, COM USO DE BOMBA – LANÇAMENTO, ADENSAMENTO E ACABAMENTO. AF_06/2017	M3	5,60	510,71	BDI 1	627,71	3.515,18	RA
1.2.1.3.			PILARES					-	20.229,29	
1.2.1.3.1.	SINAPI	92417	MONTAGEM E DESMONTAGEM DE FÔRMA DE PILARES RETANGULARES E ESTRUTURAS SIMILARES, PÉ-DIREITO DUPLO, EM CHAPA DE MADEIRA COMPENSADA RESINADA, 2 UTILIZAÇÕES. AF_09/2020	M2	66,37	168,30	BDI 1	206,86	13.729,30	RA
1.2.1.3.2.	SINAPI	92762	ARMAÇÃO DE PILAR OU VIGA DE UMA ESTRUTURA CONVENCIONAL DE CONCRETO ARMADO EM UM EDIFÍCIO DE MÚLTIPLOS PAVIMENTOS UTILIZANDO AÇO CA-50 DE 10,0 MM - MONTAGEM. AF_12/2015	KG	182,01	14,53	BDI 1	17,86	3.250,70	RA

RECURSO
↓



PO - PLANILHA ORÇAMENTÁRIA
Orçamento Base para Licitação - (SELECIONAR)

Grau de Sigilo
#PÚBLICO

Nº OPERAÇÃO 0	Nº SICONV 0	PROPONENTE / TOMADOR PREFEITURA MUNICIPAL DE IPUMIRIM	APELIDO DO EMPREENDIMENTO REFORMA ESCOLA JOÃO CANTON			
LOCALIDADE SINAPI FLORIANÓPOLIS	DATA BASE 08-21 (N DES.)	DESCRIÇÃO DO LOTE	MUNICÍPIO / UF 0 SC	BDI 1 22,91%	BDI 2 0,00%	BDI 3 0,00%

Item	Fonte	Código	Descrição	Unidade	Quantidade	Custo Unitário (sem BDI) (R\$)	BDI (%)	Preço Unitário (com BDI) (R\$)	Preço Total (R\$)	RECURSO
477.700,24										
1.2.1.3.3.	SINAPI	92759	ARMAÇÃO DE PILAR OU VIGA DE UMA ESTRUTURA CONVENCIONAL DE CONCRETO ARMADO EM UM EDIFÍCIO DE MÚLTIPLOS PAVIMENTOS UTILIZANDO AÇO CA-60 DE 5,0 MM - MONTAGEM. AF_12/2015	KG	59,05	17,42	BDI 1	21,41	1.264,26	RA
1.2.1.3.4.	SINAPI	92722	CONCRETAGEM DE PILARES, FCK = 25 MPA, COM USO DE BOMBA EM EDIFICAÇÃO COM SEÇÃO MÉDIA DE PILARES MAIOR QUE 0,25 M² - LANÇAMENTO, ADENSAMENTO E ACABAMENTO. AF_12/2015	M3	3,32	486,45	BDI 1	597,90	1.985,03	RA
1.2.1.4.			VIGAS DE FECHAMENTO E LAJE					-	68.525,25	
1.2.1.4.1.	SINAPI	92266	FABRICAÇÃO DE FÔRMA PARA VIGAS, EM CHAPA DE MADEIRA COMPENSADA PLASTIFICADA, E = 18 MM. AF_09/2020	M2	74,64	133,49	BDI 1	164,07	12.246,18	RA
1.2.1.4.2.	SINAPI	92915	ARMAÇÃO DE ESTRUTURAS DE CONCRETO ARMADO, EXCETO VIGAS, PILARES, LAJES E FUNDAÇÕES, UTILIZANDO AÇO CA-60 DE 5,0 MM - MONTAGEM. AF_12/2015	KG	99,61	18,86	BDI 1	23,18	2.308,96	RA
1.2.1.4.3.	SINAPI	92919	ARMAÇÃO DE ESTRUTURAS DE CONCRETO ARMADO, EXCETO VIGAS, PILARES, LAJES E FUNDAÇÕES, UTILIZANDO AÇO CA-50 DE 10,0 MM - MONTAGEM. AF_12/2015	KG	307,02	15,14	BDI 1	18,61	5.713,64	RA
1.2.1.4.4.	SINAPI	92740	CONCRETAGEM DE VIGAS E LAJES, FCK=20 MPA, PARA LAJES MACIÇAS OU NERVURADAS COM GRUA DE CAÇAMBA DE 500 L EM EDIFICAÇÃO DE MULTIPAVIMENTOS ATÉ 16 ANDARES, COM ÁREA MÉDIA DE LAJES MAIOR QUE 20 M² - LANÇAMENTO, ADENSAMENTO E ACABAMENTO. AF_12/2015	M3	17,00	447,94	BDI 1	550,56	9.359,52	RA
1.2.1.4.5.	SINAPI-I	3742	LAJE PRE-MOLDADA TRELICADA (LAJOTAS + VIGOTAS) PARA FORRO, UNIDIRECIONAL, SOBRECARGA DE 100 KG/M2, VAO ATE 6,00 M (SEM COLOCACAO)	M2	183,00	82,92	BDI 1	101,92	18.651,36	RA
1.2.1.4.6.	SINAPI-I	7156	TELA DE AÇO SOLDADA NERVURADA, CA-60, Q-196, (3,11 KG/M2), DIAMETRO DO FIO = 5,0 MM, LARGURA = 2,45 M, ESPACAMENTO DA MALHA = 10 X 10 CM	M2	182,28	41,01	BDI 1	50,41	9.188,73	RA
1.2.1.4.7.	SINAPI	87887	CHAPISCO APLICADO NO TETO, COM DESEMPENADEIRA DENTADA. ARGAMASSA INDUSTRIALIZADA COM PREPARO EM MISTURADOR 300 KG. AF_06/2014	M2	183,00	16,91	BDI 1	20,78	3.802,74	RA
1.2.1.4.8.	SINAPI	89048	(COMPOSIÇÃO REPRESENTATIVA) DO SERVIÇO DE EMBOÇO/MASSA ÚNICA, TRAÇO 1:2:8, PREPARO MECÂNICO, COM BETONEIRA DE 400L, EM PAREDES DE AMBIENTES INTERNOS, COM EXECUÇÃO DE TALISCAS, PARA EDIFICAÇÃO HABITACIONAL MULTIFAMILIAR (PRÉDIO). AF_11/2014	M2	183,00	32,25	BDI 1	39,64	7.254,12	RA
1.2.1.5.			MURO					-	6.437,72	
1.2.1.5.1.	SINAPI	89978	(COMPOSIÇÃO REPRESENTATIVA) DO SERVIÇO DE ALVENARIA DE VEDAÇÃO DE BLOCOS VAZADOS DE CONCRETO DE 14X19X39CM (ESPESSURA 14CM), PARA EDIFICAÇÃO HABITACIONAL UNIFAMILIAR (CASA) E EDIFICAÇÃO PÚBLICA PADRÃO. AF_12/2014	M2	20,00	86,98	BDI 1	106,91	2.138,20	RA



PO - PLANILHA ORÇAMENTÁRIA
Orçamento Base para Licitação - (SELECIONAR)

Grau de Sigilo
#PUBLICO

Nº OPERAÇÃO 0	Nº SICONV 0	PROPONENTE / TOMADOR PREFEITURA MUNICIPAL DE IPUMIRIM	APELIDO DO EMPREENDIMENTO REFORMA ESCOLA JOÃO CANTON			
LOCALIDADE SINAPI FLORIANÓPOLIS	DATA BASE 08-21 (N DES.)	DESCRIÇÃO DO LOTE	MUNICÍPIO / UF 0 SC	BDI 1 22,91%	BDI 2 0,00%	BDI 3 0,00%

Item	Fonte	Código	Descrição	Unidade	Quantidade	Custo Unitário (sem BDI) (R\$)	BDI (%)	Preço Unitário (com BDI) (R\$)	Preço Total (R\$)	RECURSO
									477.700,24	
1.2.1.5.2.	SINAPI	94970	CONCRETO FCK = 20MPA, TRAÇO 1:2,7:3 (EM MASSA SECA DE CIMENTO/ AREIA MÉDIA/ BRITA 1) - PREPARO MECÂNICO COM BETONEIRA 600 L. AF_05/2021	M3	1,00	385,78	BDI 1	474,16	474,16	RA
1.2.1.5.3.	SINAPI	93382	REATERRO MANUAL DE VALAS COM COMPACTAÇÃO MECANIZADA. AF_04/2016	M3	108,00	28,82	BDI 1	35,42	3.825,36	RA
1.2.2.			PISO					-	37.506,33	
1.2.2.0.1.	SINAPI-I	1524	CONCRETO USINADO BOMBEAVEL, CLASSE DE RESISTENCIA C20, COM BRITA 0 E 1, SLUMP = 100 +/- 20 MM, INCLUI SERVICO DE BOMBEAMENTO (NBR 8953)	M3	22,77	401,07	BDI 1	492,96	11.224,70	RA
1.2.2.0.2.	SINAPI	87298	ARGAMASSA TRAÇO 1:3 (EM VOLUME DE CIMENTO E AREIA MÉDIA ÚMIDA) PARA CONTRAPISO, PREPARO MECÂNICO COM BETONEIRA 400 L. AF_08/2019	M3	5,46	566,19	BDI 1	695,90	3.799,61	RA
1.2.2.0.3.	SINAPI	87251	REVESTIMENTO CERÂMICO PARA PISO COM PLACAS TIPO ESMALTADA EXTRA DE DIMENSÕES 45X45 CM APLICADA EM AMBIENTES DE ÁREA MAIOR QUE 10 M2. AF_06/2014	M2	182,28	35,75	BDI 1	43,94	8.009,38	RA
1.2.2.0.4.	SINAPI-I	3742	LAJE PRE-MOLDADA TRELICADA (LAJOTAS + VIGOTAS) PARA FORRO, UNIDIRECIONAL, SOBRECARGA DE 100 KG/M2, VAO ATE 6,00 M (SEM COLOCACAO)	M2	142,00	82,92	BDI 1	101,92	14.472,64	RA
1.2.3.			PAREDES					-	36.520,26	
1.2.3.0.1.	SINAPI	87521	ALVENARIA DE VEDAÇÃO DE BLOCOS CERÂMICOS FURADOS NA HORIZONTAL DE 11,5X19X19CM (ESPESSURA 11,5CM) DE PAREDES COM ÁREA LÍQUIDA MAIOR OU IGUAL A 6M² COM VÃOS E ARGAMASSA DE ASSENTAMENTO COM PREPARO EM BETONEIRA. AF_06/2014	M2	178,00	94,97	BDI 1	116,73	20.777,94	RA
1.2.3.0.2.	SINAPI	87879	CHAPISCO APLICADO EM ALVENARIAS E ESTRUTURAS DE CONCRETO INTERNAS, COM COLHER DE PEDREIRO. ARGAMASSA TRAÇO 1:3 COM PREPARO EM BETONEIRA 400L. AF_06/2014	M2	356,00	3,73	BDI 1	4,58	1.630,48	RA
1.2.3.0.3.	SINAPI	89048	(COMPOSIÇÃO REPRESENTATIVA) DO SERVIÇO DE EMBOÇO/MASSA ÚNICA, TRAÇO 1:2:8, PREPARO MECÂNICO, COM BETONEIRA DE 400L, EM PAREDES DE AMBIENTES INTERNOS, COM EXECUÇÃO DE TALISCAS, PARA EDIFICAÇÃO HABITACIONAL MULTIFAMILIAR (PRÉDIO). AF_11/2014	M2	356,00	32,25	BDI 1	39,64	14.111,84	RA
1.2.4.			ESQUADRIAS					-	18.343,41	
1.2.4.0.1.	SINAPI	90844	KIT DE PORTA DE MADEIRA PARA PINTURA, SEMI-OCA (LEVE OU MÉDIA), PADRÃO MÉDIO, 90X210CM, ESPESSURA DE 3,5CM, ITENS INCLUSOS: DOBRADIÇAS, MONTAGEM E INSTALAÇÃO DO BATENTE, FECHADURA COM EXECUÇÃO DO FURO - FORNECIMENTO E INSTALAÇÃO. AF_12/2019	UN	3,00	1.022,44	BDI 1	1.256,68	3.770,04	RA
1.2.4.0.2.	SINAPI	94569	JANELA DE ALUMÍNIO, BASCULANTE 200X105CM, (CONFORME TABELA DE ESQUADRIAS), ACABAMENTO COM ACETATO OU BRILANTE E FERRAGENS, COM VIDROS ESPESSURA DE 6MM, COM CONTRAMARCO.	M2	21,00	564,62	BDI 1	693,97	14.573,37	RA



PO - PLANILHA ORÇAMENTÁRIA
Orçamento Base para Licitação - (SELECIONAR)

Grau de Sigilo
#PUBLICO

Nº OPERAÇÃO 0	Nº SICONV 0	PROPONENTE / TOMADOR PREFEITURA MUNICIPAL DE IPUMIRIM	APELIDO DO EMPREENDIMENTO REFORMA ESCOLA JOÃO CANTON			
LOCALIDADE SINAPI FLORIANOPOLIS	DATA BASE 08-21 (N DES.)	DESCRIÇÃO DO LOTE	MUNICÍPIO / UF 0 SC	BDI 1 22,91%	BDI 2 0,00%	BDI 3 0,00%

Item	Fonte	Código	Descrição	Unidade	Quantidade	Custo Unitário (sem BDI) (R\$)	BDI (%)	Preço Unitário (com BDI) (R\$)	Preço Total (R\$)	RECURSO
									477.700,24	
1.2.5.			REVESTIMENTOS					-	5.646,24	
1.2.5.0.1.	SINAPI	87267	REVESTIMENTO CERÂMICO PARA PAREDES - CERÂMICA 10X10CM APLICADO COM ARGAMASSA INDUSTRIALIZADA-INL. REJUNTE - CONFORME PROJETO	M2	72,00	63,80	BDI 1	78,42	5.646,24	RA
1.2.6.			TELHADO					-	83.907,99	
1.2.6.0.1.	SINAPI	92554	FABRICAÇÃO E INSTALAÇÃO DE TESOURA INTEIRA EM MADEIRA NÃO APARELHADA, VÃO DE 12 M, PARA TELHA CERÂMICA OU DE CONCRETO, INCLUSO IÇAMENTO. AF_07/2019	UN	9,00	3.234,82	BDI 1	3.975,92	35.783,28	RA
1.2.6.0.2.	SINAPI	100360	FABRICAÇÃO E INSTALAÇÃO DE MEIA TESOURA DE MADEIRA NÃO APARELHADA, COM VÃO DE 6 M, PARA TELHA CERÂMICA OU DE CONCRETO, INCLUSO IÇAMENTO. AF_07/2019	UN	4,00	1.766,99	BDI 1	2.171,81	8.687,24	RA
1.2.6.0.3.	SINAPI	92540	TRAMA DE MADEIRA COMPOSTA POR RIPAS, CAIBROS E TERÇAS PARA TELHADOS DE MAIS QUE 2 ÁGUAS PARA TELHA DE ENCAIXE DE CERÂMICA OU DE CONCRETO, INCLUSO TRANSPORTE VERTICAL. AF_07/2019	M2	227,61	91,77	BDI 1	112,79	25.672,13	RA
1.2.6.0.4.	SINAPI-I	7175	TELHA DE BARRO / CERAMICA, NAO ESMALTADA, TIPO ROMANA, AMERICANA, PORTUGUESA, FRANCESA, COMPRIMENTO DE *41* CM, RENDIMENTO DE *16* TELHAS/M2	UN	3.632,00	1,44	BDI 1	1,77	6.428,64	RA
1.2.6.0.5.	SINAPI	94219	CUMEEIRA E ESPIGÃO PARA TELHA CERÂMICA EMBOÇADA COM ARGAMASSA TRAÇO 1:2:9 (CIMENTO, CAL E AREIA), PARA TELHADOS COM MAIS DE 2 ÁGUAS, INCLUSO TRANSPORTE VERTICAL. AF_07/2019	M	50,00	29,93	BDI 1	36,79	1.839,50	RA
1.2.6.0.6.	SINAPI	94227	CALHA EM CHAPA DE AÇO GALVANIZADO NÚMERO 24, DESENVOLVIMENTO DE 33 CM, INCLUSO TRANSPORTE VERTICAL. AF_07/2019	M	60,00	74,54	BDI 1	91,62	5.497,20	RA
1.2.7.			ELÉTRICO					-	23.277,15	
1.2.7.0.1.	SINAPI	93128	PONTO DE ILUMINAÇÃO RESIDENCIAL INCLUINDO INTERRUPTOR SIMPLES, CAIXA ELÉTRICA, ELETRODUTO, CABO, RASGO, QUEBRA E CHUMBAMENTO (EXCLUINDO LUMINÁRIA E LÂMPADA). AF_01/2016	UN	21,00	158,69	BDI 1	195,05	4.096,05	RA
1.2.7.0.2.	SINAPI	93141	PONTO DE TOMADA RESIDENCIAL INCLUINDO TOMADA 10A/250V, CAIXA ELÉTRICA, ELETRODUTO, CABO, RASGO, QUEBRA E CHUMBAMENTO. AF_01/2016	UN	24,00	195,48	BDI 1	240,26	5.766,24	RA
1.2.7.0.3.	SINAPI	97585	LUMINÁRIA TIPO CALHA, DE SOBREPOR, COM 2 LÂMPADAS TUBULARES FLUORESCENTES DE 18 W, COM REATOR DE PARTIDA RÁPIDA - FORNECIMENTO E INSTALAÇÃO. AF_02/2020	UN	21,00	110,55	BDI 1	135,88	2.853,48	RA
1.2.7.0.4.	SINAPI-I	939	FIO DE COBRE, SOLIDO, CLASSE 1, ISOLACAO EM PVC/A, ANTICHAMA BWF-B, 450/750V, SECAO NOMINAL 2,5 MM2	M	200,00	2,44	BDI 1	3,00	600,00	RA
1.2.7.0.5.	SINAPI-I	42425	AR CONDICIONADO SPLIT INVERTER, HI-WALL (PAREDE), 12000 BTU/H, CICLO FRIO, 60HZ, CLASSIFICACAO A (SELO PROCCEL), GAS HFC, CONTROLE	UN	3,00	2.042,39	BDI 1	2.510,30	7.530,90	RA
1.2.7.0.6.	SINAPI	100556	CAIXA DE PASSAGEM PARA INTERNET 15X15X10CM (SOBREPOR), FORNECIMENTO E INSTALACAO. AF_11/2019	UN	3,00	49,91	BDI 1	61,34	184,02	RA



PO - PLANILHA ORÇAMENTÁRIA
Orçamento Base para Licitação - (SELECIONAR)

Grau de Sigilo
#PUBLICO

Nº OPERAÇÃO 0	Nº SICONV 0	PROPONENTE / TOMADOR PREFEITURA MUNICIPAL DE IPUMIRIM	APELIDO DO EMPREENDIMENTO REFORMA ESCOLA JOÃO CANTON
LOCALIDADE SINAPI FLORIANOPOLIS	DATA BASE 08-21 (N DES.)	DESCRIÇÃO DO LOTE	MUNICÍPIO / UF 0 SC
			BDI 1 22,91%
			BDI 2 0,00%
			BDI 3 0,00%

Item	Fonte	Código	Descrição	Unidade	Quantidade	Custo Unitário (sem BDI) (R\$)	BDI (%)	Preço Unitário (com BDI) (R\$)	Preço Total (R\$)	RECURSO
									477.700,24	
1.2.7.0.7.	SINAPI	91929	CABO DE REDE UTP	M	200,00	8,35	BDI 1	10,26	2.052,00	RA
1.2.7.0.8.	SINAPI-I	43095	CAIXA MODULAR PARA MEDIDOR DE ENERGIA AGRUPADA, EM POLICARBONATO / TERMOPLASTICO, COM SUPORTE PARA DISJUNTOR (PADRAO DA CONCESSIONARIA LOCAL)	UN	1,00	158,21	BDI 1	194,46	194,46	RA
1.2.8. GUARDA-CORPO									-	8.916,66
1.2.8.0.1.	SINAPI	99837	GUARDA-CORPO DE AÇO GALVANIZADO DE 1,10M, MONTANTES TUBULARES DE 1.1/4" ESPAÇADOS DE 1,20M, TRAVESSA SUPERIOR DE 1.1/2", GRADIL FORMADO POR TUBOS VERTICAIS DE 1" E VERTICAIS DE 3/4", FIXADO COM CHUMBADOR MECÂNICO. AF_04/2019_P	M	10,50	639,59	BDI 1	786,12	8.254,26	RA
1.2.8.0.2.	SINAPI	100758	PINTURA COM TINTA ALQUÍDICA DE ACABAMENTO (ESMALTE SINTÉTICO ACETINADO) APLICADA A ROLO OU PINCEL SOBRE SUPERFÍCIES METÁLICAS (EXCETO PERFIL) EXECUTADO EM OBRA (02 DEMÃOS). AF_01/2020	M2	12,00	44,91	BDI 1	55,20	662,40	RA
1.2.9. PINTURA									-	12.943,00
1.2.9.0.1.	SINAPI	88489	APLICAÇÃO MANUAL DE PINTURA COM TINTA LÁTEX ACRÍLICA EM PAREDES, DUAS DEMÃOS. AF_06/2014	M2	400,00	14,36	BDI 1	17,65	7.060,00	RA
1.2.9.0.2.	SINAPI	102213	PINTURA VERNIZ (INCOLOR) ALQUÍDICO EM MADEIRA, USO INTERNO E EXTERNO, 2 DEMÃOS. AF_01/2021	M2	100,00	18,09	BDI 1	22,23	2.223,00	RA
1.2.9.0.3.	SINAPI	88488	APLICAÇÃO MANUAL DE PINTURA COM TINTA LÁTEX ACRÍLICA EM TETO, DUAS DEMÃOS. AF_06/2014	M2	183,00	16,27	BDI 1	20,00	3.660,00	RA
1.3. COBERTURA 01 - INTERLIGAÇÃO ENTRE OS BLOCOS INTERNOS									-	15.044,29
1.3.1. SAPATAS									-	2.342,67
1.3.1.0.1.	SINAPI	96523	ESCAVAÇÃO MANUAL PARA BLOCO DE COROAMENTO OU SAPATA (INCLUINDO ESCAVAÇÃO PARA COLOCAÇÃO DE FÔRMAS). AF_06/2017	M3	3,00	90,65	BDI 1	111,42	334,26	RA
1.3.1.0.2.	SINAPI	96535	FABRICAÇÃO, MONTAGEM E DESMONTAGEM DE FÔRMA PARA SAPATA, EM MADEIRA SERRADA, E=25 MM, 4 UTILIZAÇÕES. AF_06/2017	M2	4,00	153,80	BDI 1	189,04	756,16	RA
1.3.1.0.3.	SINAPI	96546	ARMAÇÃO DE BLOCO, VIGA BALDRAME OU SAPATA UTILIZANDO AÇO CA-50 DE 10 MM - MONTAGEM. AF_06/2017	KG	36,87	15,83	BDI 1	19,46	717,49	RA
1.3.1.0.4.	SINAPI	96558	CONCRETAGEM DE SAPATAS, FCK 30 MPA, COM USO DE BOMBA – LANÇAMENTO, ADENSAMENTO E ACABAMENTO. AF_11/2016	M3	0,84	517,96	BDI 1	636,62	534,76	RA
1.3.2. PILARES									-	1.488,25
1.3.2.0.1.	SINAPI	96258	MONTAGEM E DESMONTAGEM DE FÔRMA DE PILARES CIRCULARES, COM ÁREA MÉDIA DAS SEÇÕES MAIOR QUE 0,28 M², PÉ-DIREITO SIMPLES, EM MADEIRA, 2 UTILIZAÇÕES. AF_06/2017	M2	1,50	197,35	BDI 1	242,56	363,84	RA
1.3.2.0.2.	SINAPI	92762	ARMAÇÃO DE PILAR OU VIGA DE UMA ESTRUTURA CONVENCIONAL DE CONCRETO ARMADO EM UM EDIFÍCIO DE MÚLTIPLOS PAVIMENTOS UTILIZANDO AÇO CA-50 DE 10,0 MM - MONTAGEM. AF_12/2015	KG	34,65	14,53	BDI 1	17,86	618,85	RA



PO - PLANILHA ORÇAMENTÁRIA
Orçamento Base para Licitação - (SELECIONAR)

Grau de Sigilo
#PUBLICO

Nº OPERAÇÃO 0	Nº SICONV 0	PROponente / TOMADOR PREFEITURA MUNICIPAL DE IPUMIRIM	APELIDO DO EMPREENDIMENTO REFORMA ESCOLA JOÃO CANTON
LOCALIDADE SINAPI FLORIANOPOLIS	DATA BASE 08-21 (N DES.)	DESCRIÇÃO DO LOTE	MUNICÍPIO / UF 0 SC
			BDI 1 22,91%
			BDI 2 0,00%
			BDI 3 0,00%

Item	Fonte	Código	Descrição	Unidade	Quantidade	Custo Unitário (sem BDI) (R\$)	BDI (%)	Preço Unitário (com BDI) (R\$)	Preço Total (R\$)	RECURSO
									477.700,24	
1.3.2.0.3.	SINAPI	92759	ARMAÇÃO DE PILAR OU VIGA DE UMA ESTRUTURA CONVENCIONAL DE CONCRETO ARMADO EM UM EDIFÍCIO DE MÚLTIPLOS PAVIMENTOS UTILIZANDO AÇO CA-60 DE 5,0 MM - MONTAGEM. AF_12/2015	KG	9,65	17,42	BDI 1	21,41	206,61	RA
1.3.2.0.4.	SINAPI	92722	CONCRETAGEM DE PILARES, FCK = 25 MPA, COM USO DE BOMBA EM EDIFICAÇÃO COM SEÇÃO MÉDIA DE PILARES MAIOR QUE 0,25 M² - LANÇAMENTO, ADENSAMENTO E ACABAMENTO. AF_12/2015	M3	0,50	486,45	BDI 1	597,90	298,95	RA
1.3.3.			ESTRUTURA TELHADO					-	10.422,92	
1.3.3.0.1.	SINAPI	92546	FABRICAÇÃO E INSTALAÇÃO DE TESOURA INTEIRA EM MADEIRA NÃO APARELHADA, VÃO DE 4 M, PARA TELHA CERÂMICA OU DE CONCRETO, INCLUSO IÇAMENTO. AF_07/2019	UN	3,00	1.321,82	BDI 1	1.624,65	4.873,95	RA
1.3.3.0.2.	SINAPI	92540	TRAMA DE MADEIRA COMPOSTA POR RIPAS, CAIBROS E TERÇAS PARA TELHADOS DE MAIS QUE 2 ÁGUAS PARA TELHA DE ENCAIXE DE CERÂMICA OU DE CONCRETO, INCLUSO TRANSPORTE VERTICAL. AF_07/2019	M2	27,00	91,77	BDI 1	112,79	3.045,33	RA
1.3.3.0.3.	SINAPI-I	7175	TELHA DE BARRO / CERAMICA, NAO ESMALTADA, TIPO ROMANA, AMERICANA, PORTUGUESA, FRANCESA, COMPRIMENTO DE *41* CM, RENDIMENTO DE *16* TELHAS/M2	UN	420,00	1,44	BDI 1	1,77	743,40	RA
1.3.3.0.4.	SINAPI	94219	CUMEEIRA E ESPIGÃO PARA TELHA CERÂMICA EMBOÇADA COM ARGAMASSA TRAÇO 1:2:9 (CIMENTO, CAL E AREIA), PARA TELHADOS COM MAIS DE 2 ÁGUAS, INCLUSO TRANSPORTE VERTICAL. AF_07/2019	M	8,00	29,93	BDI 1	36,79	294,32	RA
1.3.3.0.5.	SINAPI	94227	CALHA EM CHAPA DE AÇO GALVANIZADO NÚMERO 24, DESENVOLVIMENTO DE 33 CM, INCLUSO TRANSPORTE VERTICAL. AF_07/2019	M	16,00	74,54	BDI 1	91,62	1.465,92	RA
1.3.4.			PINTURA					-	790,45	
1.3.4.0.1.	SINAPI	88489	APLICAÇÃO MANUAL DE PINTURA COM TINTA LÁTEX ACRÍLICA EM PAREDES, DUAS DEMÃOS. AF_06/2014	M2	7,00	14,36	BDI 1	17,65	123,55	RA
1.3.4.0.2.	SINAPI	102213	PINTURA VERNIZ (INCOLOR) ALQUÍDICO EM MADEIRA, USO INTERNO E EXTERNO, 2 DEMÃOS. AF_01/2021	M2	30,00	18,09	BDI 1	22,23	666,90	RA
1.4.			COBERTURA 02 - INTERLIGAÇÃO ENTRE OS BLOCOS INTERNOS					-	11.887,77	
1.4.1.			SAPATAS					-	2.342,67	
1.4.1.0.1.	SINAPI	96523	ESCAVAÇÃO MANUAL PARA BLOCO DE COROAMENTO OU SAPATA (INCLUINDO ESCAVAÇÃO PARA COLOCAÇÃO DE FÔRMAS). AF_06/2017	M3	3,00	90,65	BDI 1	111,42	334,26	RA
1.4.1.0.2.	SINAPI	96535	FABRICAÇÃO, MONTAGEM E DESMONTAGEM DE FÔRMA PARA SAPATA, EM MADEIRA SERRADA, E=25 MM, 4 UTILIZAÇÕES. AF_06/2017	M2	4,00	153,80	BDI 1	189,04	756,16	RA
1.4.1.0.3.	SINAPI	96546	ARMAÇÃO DE BLOCO, VIGA BALDRAME OU SAPATA UTILIZANDO AÇO CA-50 DE 10 MM - MONTAGEM. AF_06/2017	KG	36,87	15,83	BDI 1	19,46	717,49	RA
1.4.1.0.4.	SINAPI	96558	CONCRETAGEM DE SAPATAS, FCK 30 MPA, COM USO DE BOMBA - LANÇAMENTO, ADENSAMENTO E ACABAMENTO. AF_11/2016	M3	0,84	517,96	BDI 1	636,62	534,76	RA



PO - PLANILHA ORÇAMENTÁRIA
Orçamento Base para Licitação - (SELECIONAR)

Grau de Sigilo
#PUBLICO

Nº OPERAÇÃO 0	Nº SICONV 0	PROPONENTE / TOMADOR PREFEITURA MUNICIPAL DE IPUMIRIM	APELIDO DO EMPREENDIMENTO REFORMA ESCOLA JOÃO CANTON			
LOCALIDADE SINAPI FLORIANOPOLIS	DATA BASE 08-21 (N DES.)	DESCRIÇÃO DO LOTE	MUNICÍPIO / UF 0 SC	BDI 1 22,91%	BDI 2 0,00%	BDI 3 0,00%

Item	Fonte	Código	Descrição	Unidade	Quantidade	Custo Unitário (sem BDI) (R\$)	BDI (%)	Preço Unitário (com BDI) (R\$)	Preço Total (R\$)	RECURSO
									477.700,24	
1.4.2.			PILARES					-	1.488,25	
1.4.2.0.1.	SINAPI	96258	MONTAGEM E DESMONTAGEM DE FÔRMA DE PILARES CIRCULARES, COM ÁREA MÉDIA DAS SEÇÕES MAIOR QUE 0,28 M², PÉ-DIREITO SIMPLES, EM MADEIRA, 2 UTILIZAÇÕES. AF_06/2017	M2	1,50	197,35	BDI 1	242,56	363,84	RA
1.4.2.0.2.	SINAPI	92762	ARMAÇÃO DE PILAR OU VIGA DE UMA ESTRUTURA CONVENCIONAL DE CONCRETO ARMADO EM UM EDIFÍCIO DE MÚLTIPLOS PAVIMENTOS UTILIZANDO AÇO CA-50 DE 10,0 MM - MONTAGEM. AF_12/2015	KG	34,65	14,53	BDI 1	17,86	618,85	RA
1.4.2.0.3.	SINAPI	92759	ARMAÇÃO DE PILAR OU VIGA DE UMA ESTRUTURA CONVENCIONAL DE CONCRETO ARMADO EM UM EDIFÍCIO DE MÚLTIPLOS PAVIMENTOS UTILIZANDO AÇO CA-60 DE 5,0 MM - MONTAGEM. AF_12/2015	KG	9,65	17,42	BDI 1	21,41	206,61	RA
1.4.2.0.4.	SINAPI	92722	CONCRETAGEM DE PILARES, FCK = 25 MPA, COM USO DE BOMBA EM EDIFICAÇÃO COM SEÇÃO MÉDIA DE PILARES MAIOR QUE 0,25 M² - LANÇAMENTO, ADENSAMENTO E ACABAMENTO. AF_12/2015	M3	0,50	486,45	BDI 1	597,90	298,95	RA
1.4.3.			ESTRUTURA TELHADO					-	7.266,40	
1.4.3.0.1.	SINAPI	92545	FABRICAÇÃO E INSTALAÇÃO DE TESOURA INTEIRA EM MADEIRA NÃO APARELHADA, VÃO DE 3 M, PARA TELHA CERÂMICA OU DE CONCRETO, INCLUSO IÇAMENTO. AF_07/2019	UN	3,00	1.073,97	BDI 1	1.320,02	3.960,06	RA
1.4.3.0.2.	SINAPI	92540	TRAMA DE MADEIRA COMPOSTA POR RIPAS, CAIBROS E TERÇAS PARA TELHADOS DE MAIS QUE 2 ÁGUAS PARA TELHA DE ENCAIXE DE CERÂMICA OU DE CONCRETO, INCLUSO TRANSPORTE VERTICAL. AF_07/2019	M2	14,00	91,77	BDI 1	112,79	1.579,06	RA
1.4.3.0.3.	SINAPI-I	7175	TELHA DE BARRO / CERAMICA, NAO ESMALTADA, TIPO ROMANA, AMERICANA, PORTUGUESA, FRANCESA, COMPRIMENTO DE *41* CM, RENDIMENTO DE *16* TELHAS/M2	UN	230,00	1,44	BDI 1	1,77	407,10	RA
1.4.3.0.4.	SINAPI	94219	CUMEEIRA E ESPIGÃO PARA TELHA CERÂMICA EMBOÇADA COM ARGAMASSA TRAÇO 1:2:9 (CIMENTO, CAL E AREIA), PARA TELHADOS COM MAIS DE 2 ÁGUAS, INCLUSO TRANSPORTE VERTICAL. AF_07/2019	M	6,00	29,93	BDI 1	36,79	220,74	RA
1.4.3.0.5.	SINAPI	94227	CALHA EM CHAPA DE AÇO GALVANIZADO NÚMERO 24, DESENVOLVIMENTO DE 33 CM, INCLUSO TRANSPORTE VERTICAL. AF_07/2019	M	12,00	74,54	BDI 1	91,62	1.099,44	RA
1.4.4.			PINTURA					-	790,45	
1.4.4.0.1.	SINAPI	88489	APLICAÇÃO MANUAL DE PINTURA COM TINTA LÁTEX ACRÍLICA EM PAREDES, DUAS DEMÃOS. AF_06/2014	M2	7,00	14,36	BDI 1	17,65	123,55	RA
1.4.4.0.2.	SINAPI	102213	PINTURA VERNIZ (INCOLOR) ALQUÍDICO EM MADEIRA, USO INTERNO E EXTERNO, 2 DEMÃOS. AF_01/2021	M2	30,00	18,09	BDI 1	22,23	666,90	RA
1.5.			REFORMA DA SALA ATUAL DA SECRETARIA E PEDAGOGIA					-	24.108,32	
1.5.1.			REMOÇÃO E DEMOLIÇÕES					-	669,10	
1.5.1.0.1.	SINAPI	97622	DEMOLIÇÃO DE ALVENARIA DE BLOCO FURADO, DE FORMA MANUAL, SEM REAPROVEITAMENTO. AF_12/2017	M3	4,50	51,45	BDI 1	63,24	284,58	RA



PO - PLANILHA ORÇAMENTÁRIA
Orçamento Base para Licitação - (SELECIONAR)

Grau de Sigilo
#PUBLICO

Nº OPERAÇÃO 0	Nº SICONV 0	PROponente / TOMADOR PREFEITURA MUNICIPAL DE IPUMIRIM	APELIDO DO EMPREENDIMENTO REFORMA ESCOLA JOÃO CANTON
LOCALIDADE SINAPI FLORIANOPOLIS	DATA BASE 08-21 (N DES.)	DESCRIÇÃO DO LOTE	MUNICÍPIO / UF 0 SC
			BDI 1 22,91%
			BDI 2 0,00%
			BDI 3 0,00%

Item	Fonte	Código	Descrição	Unidade	Quantidade	Custo Unitário (sem BDI) (R\$)	BDI (%)	Preço Unitário (com BDI) (R\$)	Preço Total (R\$)	RECURSO
0									477.700,24	
1.5.1.0.2.	SINAPI	97633	DEMOLIÇÃO DE REVESTIMENTO CERÂMICO, DE FORMA MANUAL, SEM REAPROVEITAMENTO. AF_12/2017	M2	4,00	20,69	BDI 1	25,43	101,72	RA
1.5.1.0.3.	SINAPI	97645	REMOÇÃO DE JANELAS, DE FORMA MANUAL, SEM REAPROVEITAMENTO. AF_12/2017	M2	4,19	30,01	BDI 1	36,89	154,57	RA
1.5.1.0.4.	SINAPI	97644	REMOÇÃO DE PORTAS, DE FORMA MANUAL, SEM REAPROVEITAMENTO. AF_12/2017	M2	4,00	8,46	BDI 1	10,40	41,60	RA
1.5.1.0.5.	SINAPI	100981	CARGA, MANOBRA E DESCARGA DE ENTULHO EM CAMINHÃO BASCULANTE 6 M³ - CARGA COM ESCAVADEIRA HIDRÁULICA (CAÇAMBA DE 0,80 M³ / 111 HP) E DESCARGA LIVRE (UNIDADE: M3). AF_07/2020	M3	10,50	6,71	BDI 1	8,25	86,63	RA
1.5.2.			PAREDES					-	5.376,28	
1.5.2.0.1.	SINAPI	89168	(COMPOSIÇÃO REPRESENTATIVA) DO SERVIÇO DE ALVENARIA DE VEDAÇÃO DE BLOCOS VAZADOS DE CERÂMICA DE 9X19X19CM (ESPESSURA 9CM), PARA EDIFICAÇÃO HABITACIONAL UNIFAMILIAR (CASA) E EDIFICAÇÃO PÚBLICA PADRÃO. AF_11/2014	M2	26,00	96,28	BDI 1	118,34	3.076,84	RA
1.5.2.0.2.	SINAPI	87879	CHAPISCO APLICADO EM ALVENARIAS E ESTRUTURAS DE CONCRETO INTERNAS, COM COLHER DE PEDREIRO. ARGAMASSA TRAÇO 1:3 COM PREPARO EM BETONEIRA 400L. AF_06/2014	M2	52,00	3,73	BDI 1	4,58	238,16	RA
1.5.2.0.3.	SINAPI	89048	(COMPOSIÇÃO REPRESENTATIVA) DO SERVIÇO DE EMBOÇO/MASSA ÚNICA, TRAÇO 1:2:8, PREPARO MECÂNICO, COM BETONEIRA DE 400L, EM PAREDES DE AMBIENTES INTERNOS, COM EXECUÇÃO DE TALISCAS, PARA EDIFICAÇÃO HABITACIONAL MULTIFAMILIAR (PRÉDIO). AF_11/2014	M2	52,00	32,25	BDI 1	39,64	2.061,28	RA
1.5.3.			ESQUADRIAS					-	7.754,36	
1.5.3.0.1.	SINAPI	94569	JANELA DE ALUMÍNIO, BASCULANTE 117X120CM, (CONFORME TABELA DE ESQUADRIAS), ACABAMENTO COM ACETATO OU BRILANTE E FERRAGENS, COM VIDROS ESPESSURA DE 6MM, COM CONTRAMARCO.	M2	1,40	564,62	BDI 1	693,97	971,56	RA
1.5.3.0.2.	SINAPI	90844	KIT DE PORTA DE MADEIRA DE CORRER PARA PINTURA, SEMI-OCA (LEVE OU MÉDIA), PADRÃO MÉDIO, 90X210CM, ESPESSURA DE 3,5CM, ITENS INCLUSOS: DOBRADIÇAS, MONTAGEM E INSTALAÇÃO DO BATENTE, FECHADURA COM EXECUÇÃO DO FURO - FORNECIMENTO E INSTALAÇÃO. AF_12/2019	UN	2,00	1.022,44	BDI 1	1.256,68	2.513,36	RA
1.5.3.0.3.	SINAPI	90844	KIT DE PORTA DE MADEIRA PARA PINTURA, SEMI-OCA (LEVE OU MÉDIA), PADRÃO MÉDIO, 90X210CM, ESPESSURA DE 3,5CM, ITENS INCLUSOS: DOBRADIÇAS, MONTAGEM E INSTALAÇÃO DO BATENTE, FECHADURA COM EXECUÇÃO DO FURO - FORNECIMENTO E INSTALAÇÃO. AF_12/2019	UN	2,00	1.022,44	BDI 1	1.256,68	2.513,36	RA
1.5.3.0.4.	SINAPI	94570	JANELA DE ALUMÍNIO DE CORRER COM 2 FOLHAS PARA VIDROS, COM VIDROS, BATENTE, ACABAMENTO COM ACETATO OU BRILHANTE E FERRAGENS. EXCLUSIVE ALIZAR E CONTRAMARCO. FORNECIMENTO E INSTALAÇÃO. AF_12/2019	M2	4,00	357,19	BDI 1	439,02	1.756,08	RA



PO - PLANILHA ORÇAMENTÁRIA
Orçamento Base para Licitação - (SELECIONAR)

Grau de Sigilo
#PUBLICO

Nº OPERAÇÃO 0	Nº SICONV 0	PROPONENTE / TOMADOR PREFEITURA MUNICIPAL DE IPUMIRIM	APELIDO DO EMPREENDIMENTO REFORMA ESCOLA JOÃO CANTON
LOCALIDADE SINAPI FLORIANOPOLIS	DATA BASE 08-21 (N DES.)	DESCRIÇÃO DO LOTE	MUNICÍPIO / UF 0 SC
			BDI 1 22,91%
			BDI 2 0,00%
			BDI 3 0,00%

Item	Fonte	Código	Descrição	Unidade	Quantidade	Custo Unitário (sem BDI) (R\$)	BDI (%)	Preço Unitário (com BDI) (R\$)	Preço Total (R\$)	
									477.700,24	
1.5.4.			PINTURA					-	3.783,40	
1.5.4.0.1.	SINAPI	88489	APLICAÇÃO MANUAL DE PINTURA COM TINTA LÁTEX ACRÍLICA EM PAREDES, DUAS DEMÃOS. AF_06/2014	M2	150,00	14,36	BDI 1	17,65	2.647,50	RA
1.5.4.0.2.	SINAPI	102220	PINTURA TINTA DE ACABAMENTO (PIGMENTADA) ESMALTE SINTÉTICO BRILHANTE EM MADEIRA, 2 DEMÃOS. AF_01/2021	M2	10,00	14,31	BDI 1	17,59	175,90	RA
1.5.4.0.3.	SINAPI	88488	APLICAÇÃO MANUAL DE PINTURA COM TINTA LÁTEX ACRÍLICA EM TETO, DUAS DEMÃOS. AF_06/2014	M2	48,00	16,27	BDI 1	20,00	960,00	RA
1.5.5.			REVESTIMENTOS					-	1.568,40	
1.5.5.0.1.	SINAPI	87267	REVESTIMENTO CERÂMICO PARA PAREDES - CERÂMICA 10X10CM APLICADO COM ARGAMASSA INDUSTRIALIZADA-INL. REJUNTE - CONFORME PROJETO	M2	20,00	63,80	BDI 1	78,42	1.568,40	RA
1.5.6.			ELÉTRICO					-	4.956,78	
1.5.6.0.1.	SINAPI	93141	PONTO DE TOMADA RESIDENCIAL INCLUINDO TOMADA 10A/250V, CAIXA ELÉTRICA, ELETRODUTO, CABO, RASGO, QUEBRA E CHUMBAMENTO. AF_01/2016	UN	5,00	195,48	BDI 1	240,26	1.201,30	RA
1.5.6.0.2.	SINAPI	92023	INTERRUPTOR SIMPLES (1 MÓDULO) COM 1 TOMADA DE EMBUTIR 2P+T 10 A, INCLUINDO SUPORTE E PLACA - FORNECIMENTO E INSTALAÇÃO. AF_12/2015	UN	2,00	49,82	BDI 1	61,23	122,46	RA
1.5.6.0.3.	SINAPI	92027	INTERRUPTOR SIMPLES (2 MÓDULOS) COM 1 TOMADA DE EMBUTIR 2P+T 10 A, INCLUINDO SUPORTE E PLACA - FORNECIMENTO E INSTALAÇÃO. AF_12/2015	UN	1,00	65,99	BDI 1	81,11	81,11	RA
1.5.6.0.4.	SINAPI	100556	CAIXA DE PASSAGEM PARA TELEFONE 15X15X10CM (SOBREPOR), FORNECIMENTO E INSTALACAO. AF_11/2019	UN	1,00	49,91	BDI 1	61,34	61,34	RA
1.5.6.0.5.	SINAPI	100556	CAIXA DE PASSAGEM PARA INTERNET 15X15X10CM (SOBREPOR), FORNECIMENTO E INSTALACAO. AF_11/2019	UN	1,00	49,91	BDI 1	61,34	61,34	RA
1.5.6.0.6.	SINAPI	91929	CABO DE REDE UTP	M	50,00	8,35	BDI 1	10,26	513,00	RA
1.5.6.0.7.	SINAPI-I	42425	AR CONDICIONADO SPLIT INVERTER, HI-WALL (PAREDE), 12000 BTU/H, CICLO FRIO, 60HZ, CLASSIFICACAO A (SELO PROCEL), GAS HFC, CONTROLE	UN	1,00	2.042,39	BDI 1	2.510,30	2.510,30	RA
1.5.6.0.8.	SINAPI-I	939	FIO DE COBRE, SOLIDO, CLASSE 1, ISOLACAO EM PVC/A, ANTICHAMA BWF-B, 450/750V, SECAO NOMINAL 2,5 MM2	M	25,00	2,44	BDI 1	3,00	75,00	RA
1.5.6.0.9.	SINAPI	97585	LUMINÁRIA TIPO CALHA, DE SOBREPOR, COM 2 LÂMPADAS TUBULARES FLUORESCENTES DE 18 W, COM REATOR DE PARTIDA RÁPIDA - FORNECIMENTO E INSTALAÇÃO. AF_02/2020	UN	1,00	110,55	BDI 1	135,88	135,88	RA
1.5.6.0.10.	SINAPI	93128	PONTO DE ILUMINAÇÃO RESIDENCIAL INCLUINDO INTERRUPTOR SIMPLES, CAIXA ELÉTRICA, ELETRODUTO, CABO, RASGO, QUEBRA E CHUMBAMENTO (EXCLUINDO LUMINÁRIA E LÂMPADA). AF_01/2016	UN	1,00	158,69	BDI 1	195,05	195,05	RA
1.6.			REFORMA DA SALA ATUAL DA DIRETORIA					-	65.974,26	
1.6.1.			REMOÇÃO E DEMOLIÇÕES					-	3.057,96	
1.6.1.0.1.	SINAPI	97622	DEMOLIÇÃO DE ALVENARIA DE BLOCO FURADO, DE FORMA MANUAL, SEM REAPROVEITAMENTO. AF_12/2017	M3	2,00	51,45	BDI 1	63,24	126,48	RA

RECURSO
↓



PO - PLANILHA ORÇAMENTÁRIA
Orçamento Base para Licitação - (SELECIONAR)

Grau de Sigilo
#PUBLICO

Nº OPERAÇÃO 0	Nº SICONV 0	PROPONENTE / TOMADOR PREFEITURA MUNICIPAL DE IPUMIRIM	APELIDO DO EMPREENDIMENTO REFORMA ESCOLA JOÃO CANTON
LOCALIDADE SINAPI FLORIANOPOLIS	DATA BASE 08-21 (N DES.)	DESCRIÇÃO DO LOTE	MUNICÍPIO / UF 0 SC
			BDI 1 22,91%
			BDI 2 0,00%
			BDI 3 0,00%

Item	Fonte	Código	Descrição	Unidade	Quantidade	Custo Unitário (sem BDI) (R\$)	BDI (%)	Preço Unitário (com BDI) (R\$)	Preço Total (R\$)	RECURSO
0									477.700,24	
1.6.1.0.2.	SINAPI	97633	DEMOLIÇÃO DE REVESTIMENTO CERÂMICO, DE FORMA MANUAL, SEM REAPROVEITAMENTO. AF_12/2017	M2	5,00	20,69	BDI 1	25,43	127,15	RA
1.6.1.0.3.	SINAPI	97644	REMOÇÃO DE PORTAS, DE FORMA MANUAL, SEM REAPROVEITAMENTO. AF_12/2017	M2	1,57	8,46	BDI 1	10,40	16,33	RA
1.6.1.0.4.	SINAPI	100981	CARGA, MANOBRA E DESCARGA DE ENTULHO EM CAMINHÃO BASCULANTE 6 M³ - CARGA COM ESCAVADEIRA HIDRÁULICA (CAÇAMBA DE 0,80 M³ / 111 HP) E DESCARGA LIVRE (UNIDADE: M3). AF_07/2020	M3	2,00	6,71	BDI 1	8,25	16,50	RA
1.6.1.0.5.	SINAPI	100390	RETIRADA E RECOLOCAÇÃO DE RIPAS EM TELHADOS DE MAIS DE 2 ÁGUAS COM TELHA CERÂMICA OU DE CONCRETO DE ENCAIXE, INCLUSO TRANSPORTE VERTICAL. AF_07/2019	M2	50,00	24,22	BDI 1	29,77	1.488,50	RA
1.6.1.0.6.	SINAPI	100391	RETIRADA E RECOLOCAÇÃO DE CAIBRO EM TELHADOS DE MAIS DE 2 ÁGUAS COM TELHA CERÂMICA OU DE CONCRETO DE ENCAIXE, INCLUSO TRANSPORTE VERTICAL. AF_07/2019	M2	50,00	20,88	BDI 1	25,66	1.283,00	RA
1.6.2.			ESTRUTURA					-	20.406,22	
1.6.2.1.			SAPATAS					-	2.653,26	
1.6.2.1.1.	SINAPI	96523	ESCAVAÇÃO MANUAL PARA BLOCO DE COROAMENTO OU SAPATA (INCLUINDO ESCAVAÇÃO PARA COLOCAÇÃO DE FÔRMAS). AF_06/2017	M3	1,87	90,65	BDI 1	111,42	208,36	RA
1.6.2.1.2.	SINAPI	96535	FABRICAÇÃO, MONTAGEM E DESMONTAGEM DE FÔRMA PARA SAPATA, EM MADEIRA SERRADA, E=25 MM, 4 UTILIZAÇÕES. AF_06/2017	M2	4,62	153,80	BDI 1	189,04	873,36	RA
1.6.2.1.3.	SINAPI	96546	ARMAÇÃO DE BLOCO, VIGA BALDRAME OU SAPATA UTILIZANDO AÇO CA-50 DE 10 MM - MONTAGEM. AF_06/2017	KG	46,08	15,83	BDI 1	19,46	896,72	RA
1.6.2.1.4.	SINAPI	96558	CONCRETAGEM DE SAPATAS, FCK 30 MPA, COM USO DE BOMBA - LANÇAMENTO, ADENSAMENTO E ACABAMENTO. AF_11/2016	M3	1,06	517,96	BDI 1	636,62	674,82	RA
1.6.2.2.			VIGAS BALDRAME					-	3.193,62	
1.6.2.2.1.	SINAPI	96527	ESCAVAÇÃO MANUAL DE VALA PARA VIGA BALDRAME (INCLUINDO ESCAVAÇÃO PARA COLOCAÇÃO DE FÔRMAS). AF_06/2017	M3	1,14	118,94	BDI 1	146,19	166,66	RA
1.6.2.2.2.	SINAPI	96536	FABRICAÇÃO, MONTAGEM E DESMONTAGEM DE FÔRMA PARA VIGA BALDRAME, EM MADEIRA SERRADA, E=25 MM, 4 UTILIZAÇÕES. AF_06/2017	M2	11,40	79,25	BDI 1	97,41	1.110,47	RA
1.6.2.2.3.	SINAPI	96543	ARMAÇÃO DE BLOCO, VIGA BALDRAME E SAPATA UTILIZANDO AÇO CA-60 DE 5 MM - MONTAGEM. AF_06/2017	KG	15,21	20,13	BDI 1	24,74	376,30	RA
1.6.2.2.4.	SINAPI	96546	ARMAÇÃO DE BLOCO, VIGA BALDRAME OU SAPATA UTILIZANDO AÇO CA-50 DE 10 MM - MONTAGEM. AF_06/2017	KG	46,89	15,83	BDI 1	19,46	912,48	RA
1.6.2.2.5.	SINAPI	96557	CONCRETAGEM DE BLOCOS DE COROAMENTO E VIGAS BALDRAMES, FCK 30 MPA, COM USO DE BOMBA - LANÇAMENTO, ADENSAMENTO E ACABAMENTO. AF_06/2017	M3	1,00	510,71	BDI 1	627,71	627,71	RA
1.6.2.3.			PILARES					-	3.891,72	



PO - PLANILHA ORÇAMENTÁRIA
Orçamento Base para Licitação - (SELECIONAR)

Grau de Sigilo
#PÚBLICO

Nº OPERAÇÃO 0	Nº SICONV 0	PROPONENTE / TOMADOR PREFEITURA MUNICIPAL DE IPUMIRIM	APELIDO DO EMPREENDIMENTO REFORMA ESCOLA JOÃO CANTON			
LOCALIDADE SINAPI FLORIANÓPOLIS	DATA BASE 08-21 (N DES.)	DESCRIÇÃO DO LOTE	MUNICÍPIO / UF 0 SC	BDI 1 22,91%	BDI 2 0,00%	BDI 3 0,00%

Item	Fonte	Código	Descrição	Unidade	Quantidade	Custo Unitário (sem BDI) (R\$)	BDI (%)	Preço Unitário (com BDI) (R\$)	Preço Total (R\$)	RECURSO
									477.700,24	
1.6.2.3.1.	SINAPI	92417	MONTAGEM E DESMONTAGEM DE FÔRMA DE PILARES RETANGULARES E ESTRUTURAS SIMILARES, PÉ-DIREITO DUPLO, EM CHAPA DE MADEIRA COMPENSADA RESINADA, 2 UTILIZAÇÕES. AF_09/2020	M2	12,32	168,30	BDI 1	206,86	2.548,52	RA
1.6.2.3.2.	SINAPI	92762	ARMAÇÃO DE PILAR OU VIGA DE UMA ESTRUTURA CONVENCIONAL DE CONCRETO ARMADO EM UM EDIFÍCIO DE MÚLTIPLOS PAVIMENTOS UTILIZANDO AÇO CA-50 DE 10,0 MM - MONTAGEM. AF_12/2015	KG	38,00	14,53	BDI 1	17,86	678,68	RA
1.6.2.3.3.	SINAPI	92759	ARMAÇÃO DE PILAR OU VIGA DE UMA ESTRUTURA CONVENCIONAL DE CONCRETO ARMADO EM UM EDIFÍCIO DE MÚLTIPLOS PAVIMENTOS UTILIZANDO AÇO CA-60 DE 5,0 MM - MONTAGEM. AF_12/2015	KG	11,21	17,42	BDI 1	21,41	240,01	RA
1.6.2.3.4.	SINAPI	92722	CONCRETAGEM DE PILARES, FCK = 25 MPA, COM USO DE BOMBA EM EDIFICAÇÃO COM SEÇÃO MÉDIA DE PILARES MAIOR QUE 0,25 M² - LANÇAMENTO, ADENSAMENTO E ACABAMENTO. AF_12/2015	M3	0,71	486,45	BDI 1	597,90	424,51	RA
1.6.2.4.			VIGAS DE FECHAMENTO E LAJE					-	10.667,62	
1.6.2.4.1.	SINAPI	92266	FABRICAÇÃO DE FÔRMA PARA VIGAS, EM CHAPA DE MADEIRA COMPENSADA PLASTIFICADA, E = 18 MM. AF_09/2020	M2	11,40	133,49	BDI 1	164,07	1.870,40	RA
1.6.2.4.2.	SINAPI	92915	ARMAÇÃO DE ESTRUTURAS DE CONCRETO ARMADO, EXCETO VIGAS, PILARES, LAJES E FUNDAÇÕES, UTILIZANDO AÇO CA-60 DE 5,0 MM - MONTAGEM. AF_12/2015	KG	15,21	18,86	BDI 1	23,18	352,57	RA
1.6.2.4.3.	SINAPI	92919	ARMAÇÃO DE ESTRUTURAS DE CONCRETO ARMADO, EXCETO VIGAS, PILARES, LAJES E FUNDAÇÕES, UTILIZANDO AÇO CA-50 DE 10,0 MM - MONTAGEM. AF_12/2015	KG	46,89	15,14	BDI 1	18,61	872,62	RA
1.6.2.4.4.	SINAPI	92740	CONCRETAGEM DE VIGAS E LAJES, FCK=20 MPA, PARA LAJES MACIÇAS OU NERVURADAS COM GRUA DE CAÇAMBA DE 500 L EM EDIFICAÇÃO DE MULTIPAVIMENTOS ATÉ 16 ANDARES, COM ÁREA MÉDIA DE LAJES MAIOR QUE 20 M² - LANÇAMENTO, ADENSAMENTO E ACABAMENTO. AF_12/2015	M3	3,32	447,94	BDI 1	550,56	1.827,86	RA
1.6.2.4.5.	SINAPI-I	3742	LAJE PRE-MOLDADA TRELICADA (LAJOTAS + VIGOTAS) PARA FORRO, UNIDIRECIONAL, SOBRECARGA DE 100 KG/M2, VAO ATE 6,00 M (SEM COLOCACAO)	M2	29,00	82,92	BDI 1	101,92	2.955,68	RA
1.6.2.4.6.	SINAPI	89048	(COMPOSIÇÃO REPRESENTATIVA) DO SERVIÇO DE EMBOÇO/MASSA ÚNICA, TRAÇO 1:2:8, PREPARO MECÂNICO, COM BETONEIRA DE 400L, EM PAREDES DE AMBIENTES INTERNOS, COM EXECUÇÃO DE TALISCAS, PARA EDIFICAÇÃO HABITACIONAL MULTIFAMILIAR (PRÉDIO). AF_11/2014	M2	30,00	32,25	BDI 1	39,64	1.189,20	RA
1.6.2.4.7.	SINAPI	87879	CHAPISCO APLICADO EM ALVENARIAS E ESTRUTURAS DE CONCRETO INTERNAS, COM COLHER DE PEDREIRO. ARGAMASSA TRAÇO 1:3 COM PREPARO EM BETONEIRA 400L. AF_06/2014	M2	30,00	3,73	BDI 1	4,58	137,40	RA



PO - PLANILHA ORÇAMENTÁRIA
Orçamento Base para Licitação - (SELECIONAR)

Grau de Sigilo
#PUBLICO

Nº OPERAÇÃO 0	Nº SICONV 0	PROponente / Tomador PREFEITURA MUNICIPAL DE IPUMIRIM	APELIDO DO EMPREENDIMENTO REFORMA ESCOLA JOÃO CANTON			
LOCALIDADE SINAPI FLORIANOPOLIS	DATA BASE 08-21 (N DES.)	DESCRIÇÃO DO LOTE 0	MUNICÍPIO / UF SC	BDI 1 22,91%	BDI 2 0,00%	BDI 3 0,00%

Item	Fonte	Código	Descrição	Unidade	Quantidade	Custo Unitário (sem BDI) (R\$)	BDI (%)	Preço Unitário (com BDI) (R\$)	Preço Total (R\$)	RECURSO
									477.700,24	
1.6.2.4.8.	SINAPI-I	7156	TELA DE ACO SOLDADA NERVURADA, CA-60, Q-196, (3,11 KG/M2), DIAMETRO DO FIO = 5,0 MM, LARGURA = 2,45 M, ESPACAMENTO DA MALHA = 10 X 10 CM	M2	29,00	41,01	BDI 1	50,41	1.461,89	RA
1.6.3.			PAREDES					-	3.622,79	
1.6.3.0.1.	SINAPI	89168	(COMPOSIÇÃO REPRESENTATIVA) DO SERVIÇO DE ALVENARIA DE VEDAÇÃO DE BLOCOS VAZADOS DE CERÂMICA DE 9X19X19CM (ESPESSURA 9CM), PARA EDIFICAÇÃO HABITACIONAL UNIFAMILIAR (CASA) E EDIFICAÇÃO PÚBLICA PADRÃO. AF_11/2014	M2	17,52	96,28	BDI 1	118,34	2.073,32	RA
1.6.3.0.2.	SINAPI	87879	CHAPISCO APLICADO EM ALVENARIAS E ESTRUTURAS DE CONCRETO INTERNAS, COM COLHER DE PEDREIRO. ARGAMASSA TRAÇO 1:3 COM PREPARO EM BETONEIRA 400L. AF_06/2014	M2	35,04	3,73	BDI 1	4,58	160,48	RA
1.6.3.0.3.	SINAPI	89048	(COMPOSIÇÃO REPRESENTATIVA) DO SERVIÇO DE EMBOÇO/MASSA ÚNICA, TRAÇO 1:2:8, PREPARO MECÂNICO, COM BETONEIRA DE 400L, EM PAREDES DE AMBIENTES INTERNOS, COM EXECUÇÃO DE TALISCAS, PARA EDIFICAÇÃO HABITACIONAL MULTIFAMILIAR (PRÉDIO). AF_11/2014	M2	35,04	32,25	BDI 1	39,64	1.388,99	RA
1.6.4.			ESQUADRIAS					-	2.554,40	
1.6.4.0.1.	SINAPI	94569	JANELA DE ALUMÍNIO, BASCULANTE 208X90CM (CONFORME TABELA DE ESQUADRIAS), ACABAMENTO COM ACETATO OU BRILANTE E FERRAGENS, COM VIDROS ESPESSURA DE 6MM, COM CONTRAMARCO.	M2	1,87	564,62	BDI 1	693,97	1.297,72	RA
1.6.4.0.2.	SINAPI	90844	KIT DE PORTA DE MADEIRA PARA PINTURA, SEMI-OCA (LEVE OU MÉDIA), PADRÃO MÉDIO, 90X210CM, ESPESSURA DE 3,5CM, ITENS INCLUSOS: DOBRADIÇAS, MONTAGEM E INSTALAÇÃO DO BATENTE, FECHADURA COM EXECUÇÃO DO FURO - FORNECIMENTO E INSTALAÇÃO. AF_12/2019	UN	1,00	1.022,44	BDI 1	1.256,68	1.256,68	RA
1.6.5.			PINTURA					-	1.359,05	
1.6.5.0.1.	SINAPI	88489	APLICAÇÃO MANUAL DE PINTURA COM TINTA LÁTEX ACRÍLICA EM PAREDES, DUAS DEMÃOS. AF_06/2014	M2	30,00	14,36	BDI 1	17,65	529,50	RA
1.6.5.0.2.	SINAPI	102220	PINTURA TINTA DE ACABAMENTO (PIGMENTADA) ESMALTE SINTÉTICO BRILHANTE EM MADEIRA, 2 DEMÃOS. AF_01/2021	M2	1,68	14,31	BDI 1	17,59	29,55	RA
1.6.5.0.3.	SINAPI	88488	APLICAÇÃO MANUAL DE PINTURA COM TINTA LÁTEX ACRÍLICA EM TETO, DUAS DEMÃOS. AF_06/2014	M2	40,00	16,27	BDI 1	20,00	800,00	RA
1.6.6.			PISO					-	3.423,39	
1.6.6.0.1.	SINAPI-I	1524	CONCRETO USINADO BOMBEAVEL, CLASSE DE RESISTENCIA C20, COM BRITA 0 E 1, SLUMP = 100 +/- 20 MM, INCLUI SERVICO DE BOMBEAMENTO (NBR 8953)	M3	3,00	401,07	BDI 1	492,96	1.478,88	RA
1.6.6.0.2.	SINAPI	87298	ARGAMASSA TRAÇO 1:3 (EM VOLUME DE CIMENTO E AREIA MÉDIA ÚMIDA) PARA CONTRAPISO, PREPARO MECÂNICO COM BETONEIRA 400 L. AF_08/2019	M3	0,90	566,19	BDI 1	695,90	626,31	RA



PO - PLANILHA ORÇAMENTÁRIA
Orçamento Base para Licitação - (SELECIONAR)

Grau de Sigilo
#PUBLICO

Nº OPERAÇÃO 0	Nº SICONV 0	PROPONENTE / TOMADOR PREFEITURA MUNICIPAL DE IPUMIRIM	APELIDO DO EMPREENDIMENTO REFORMA ESCOLA JOÃO CANTON			
LOCALIDADE SINAPI FLORIANOPOLIS	DATA BASE 08-21 (N DES.)	DESCRIÇÃO DO LOTE	MUNICÍPIO / UF 0 SC	BDI 1 22,91%	BDI 2 0,00%	BDI 3 0,00%

Item	Fonte	Código	Descrição	Unidade	Quantidade	Custo Unitário (sem BDI) (R\$)	BDI (%)	Preço Unitário (com BDI) (R\$)	Preço Total (R\$)	RECURSO
0									477.700,24	
1.6.6.0.3.	SINAPI	87251	REVESTIMENTO CERÂMICO PARA PISO COM PLACAS TIPO ESMALTADA EXTRA DE DIMENSÕES 45X45 CM APLICADA EM AMBIENTES DE ÁREA MAIOR QUE 10 M2. AF_06/2014	M2	30,00	35,75	BDI 1	43,94	1.318,20	RA
1.6.7.			REVESTIMENTOS					-	2.352,60	
1.6.7.0.1.	SINAPI	87267	REVESTIMENTO CERÂMICO PARA PAREDES - CERÂMICA 10X10CM APLICADO COM ARGAMASSA INDUSTRIALIZADA-INL. REJUNTE - CONFORME PROJETO	M2	30,00	63,80	BDI 1	78,42	2.352,60	RA
1.6.8.			ELÉTRICO					-	4.466,61	
1.6.8.0.1.	SINAPI	93141	PONTO DE TOMADA RESIDENCIAL INCLUINDO TOMADA 10A/250V, CAIXA ELÉTRICA, ELETRODUTO, CABO, RASGO, QUEBRA E CHUMBAMENTO. AF_01/2016	UN	4,00	195,48	BDI 1	240,26	961,04	RA
1.6.8.0.2.	SINAPI	93128	PONTO DE ILUMINAÇÃO RESIDENCIAL INCLUINDO INTERRUPTOR SIMPLES, CAIXA ELÉTRICA, ELETRODUTO, CABO, RASGO, QUEBRA E CHUMBAMENTO (EXCLUINDO LUMINÁRIA E LÂMPADA). AF_01/2016	UN	1,00	158,69	BDI 1	195,05	195,05	RA
1.6.8.0.3.	SINAPI	100556	CAIXA DE PASSAGEM PARA INTERNET 15X15X10CM (SOBREPOR), FORNECIMENTO E INSTALACAO. AF_11/2019	UN	1,00	49,91	BDI 1	61,34	61,34	RA
1.6.8.0.4.	SINAPI	91929	CABO DE REDE UTP	M	50,00	8,35	BDI 1	10,26	513,00	RA
1.6.8.0.5.	SINAPI-I	42425	AR CONDICIONADO SPLIT INVERTER, HI-WALL (PAREDE), 12000 BTU/H, CICLO FRIO, 60HZ, CLASSIFICACAO A (SELO PROCEL), GAS HFC, CONTROLE S/FIO	UN	1,00	2.042,39	BDI 1	2.510,30	2.510,30	RA
1.6.8.0.6.	SINAPI-I	939	FIO DE COBRE, SOLIDO, CLASSE 1, ISOLACAO EM PVC/A, ANTICHAMA BWF-B, 450/750V, SECAO NOMINAL 2,5 MM2	M	30,00	2,44	BDI 1	3,00	90,00	RA
1.6.8.0.7.	SINAPI	97585	LUMINÁRIA TIPO CALHA, DE SOBREPOR, COM 2 LÂMPADAS TUBULARES FLUORESCENTES DE 18 W, COM REATOR DE PARTIDA RÁPIDA - FORNECIMENTO E INSTALAÇÃO. AF_02/2020	UN	1,00	110,55	BDI 1	135,88	135,88	RA
1.6.9.			TELHADO					-	24.731,24	
1.6.9.0.1.	SINAPI	92550	FABRICAÇÃO E INSTALAÇÃO DE TESOURA INTEIRA EM MADEIRA NÃO APARELHADA, VÃO DE 8 M, PARA TELHA CERÂMICA OU DE CONCRETO, INCLUSO IÇAMENTO. AF_07/2019	UN	2,00	2.400,42	BDI 1	2.950,36	5.900,72	RA
1.6.9.0.2.	SINAPI	100360	FABRICAÇÃO E INSTALAÇÃO DE MEIA TESOURA DE MADEIRA NÃO APARELHADA, COM VÃO DE 6 M, PARA TELHA CERÂMICA OU DE CONCRETO, INCLUSO IÇAMENTO. AF_07/2019	UN	4,00	1.766,99	BDI 1	2.171,81	8.687,24	RA
1.6.9.0.3.	SINAPI	92540	TRAMA DE MADEIRA COMPOSTA POR RIPAS, CAIBROS E TERÇAS PARA TELHADOS DE MAIS QUE 2 ÁGUAS PARA TELHA DE ENCAIXE DE CERÂMICA OU DE CONCRETO, INCLUSO TRANSPORTE VERTICAL. AF_07/2019	M2	52,00	91,77	BDI 1	112,79	5.865,08	RA
1.6.9.0.4.	SINAPI-I	7175	TELHA DE BARRO / CERAMICA, NAO ESMALTADA, TIPO ROMANA, AMERICANA, PORTUGUESA, FRANCESA, COMPRIMENTO DE *41* CM, RENDIMENTO DE *16* TELHAS/M2	UN	832,00	1,44	BDI 1	1,77	1.472,64	RA



PO - PLANILHA ORÇAMENTÁRIA
Orçamento Base para Licitação - (SELECIONAR)

Grau de Sigilo
#PUBLICO

Nº OPERAÇÃO 0	Nº SICONV 0	PROPONENTE / TOMADOR PREFEITURA MUNICIPAL DE IPUMIRIM	APELIDO DO EMPREENDIMENTO REFORMA ESCOLA JOÃO CANTON
LOCALIDADE SINAPI FLORIANOPOLIS	DATA BASE 08-21 (N DES.)	DESCRIÇÃO DO LOTE	MUNICÍPIO / UF SC
			BDI 1 22,91%
			BDI 2 0,00%
			BDI 3 0,00%

Item	Fonte	Código	Descrição	Unidade	Quantidade	Custo Unitário (sem BDI) (R\$)	BDI (%)	Preço Unitário (com BDI) (R\$)	Preço Total (R\$)	
									477.700,24	
1.6.9.0.5.	SINAPI	94219	CUMEEIRA E ESPIGÃO PARA TELHA CERÂMICA EMBOÇADA COM ARGAMASSA TRAÇO 1:2:9 (CIMENTO, CAL E AREIA), PARA TELHADOS COM MAIS DE 2 ÁGUAS, INCLUSO TRANSPORTE VERTICAL. AF_07/2019	M	14,00	29,93	BDI 1	36,79	515,06	RA
1.6.9.0.6.	SINAPI	94227	CALHA EM CHAPA DE AÇO GALVANIZADO NÚMERO 24, DESENVOLVIMENTO DE 33 CM, INCLUSO TRANSPORTE VERTICAL. AF_07/2019	M	25,00	74,54	BDI 1	91,62	2.290,50	RA
1.7.			PPCI DAS 3 NOVAS SALAS DE AULA					-	712,53	
1.7.0.0.1.	SINAPI-I	10891	EXTINTOR DE INCENDIO PORTATIL COM CARGA DE PO QUIMICO SECO (PQS) DE 4 KG, CLASSE BC	UN	3,00	139,61	BDI 1	171,59	514,77	RA
1.7.0.0.2.	SINAPI-I	38774	LUMINARIA DE EMERGENCIA 30 LEDS, POTENCIA 2 W, BATERIA DE LITIO, AUTONOMIA DE 6 HORAS	UN	3,00	21,85	BDI 1	26,86	80,58	RA
1.7.0.0.3.	SINAPI-I	37559	PLACA DE SINALIZACAO DE SEGURANCA CONTRA INCENDIO, FOTOLUMINESCENTE, RETANGULAR, *12 X 40* CM, EM PVC *2* MM ANTI-CHAMAS (SIMBOLOS, CORES E PICTOGRAMAS CONFORME NBR 16820)	UN	3,00	31,78	BDI 1	39,06	117,18	RA
1.8.			SERVIÇOS FINAIS					-	2.003,80	
1.8.0.0.1.	SINAPI	99803	LIMPEZA GERAL	M2	500,00	1,90	BDI 1	2,34	1.170,00	RA
1.8.0.0.2.	SINAPI-I	10848	PLACA DE REINAUGURAÇÃO METALICA, *40* CM X *60* CM	UN	1,00	678,38	BDI 1	833,80	833,80	RA

Encargos sociais: Para elaboração deste orçamento, foram utilizados os encargos sociais do SINAPI para a Unidade da Federação indicada.

Observações:

Foi considerado arredondamento de duas casas decimais para Quantidade; Custo Unitário; BDI; Preço Unitário; Preço Total.
Siglas da Composição do Investimento: RA - Rateio proporcional entre Repasse e Contrapartida; RP - 100% Repasse; CP - 100% Contrapartida; OU - 100% Outros.

SC
Local
sexta-feira, 3 de dezembro de 2021
Data

TAISE
HERRMANN:09162344951
Assinado de forma digital por
TAISE HERRMANN:09162344951
Dados: 2021.12.03 13:53:43 -03'00'
Responsável Técnico
Nome: TAISE HERRMANN
CREA/CAU: A135213-0
ART/RRT: SI11330022R01CT001



CRONOGRAMA FÍSICO-FINANCEIRO
(SELECIONAR)

Grau de Sigilo
#PUBLICO

Nº OPERAÇÃO 0	Nº SICONV 0	PROPONENTE TOMADOR PREFEITURA MUNICIPAL DE IPUMIR	APELIDO EMPREENDIMENTO REFORMA ESCOLA JOÃO CANTON	DESCRIÇÃO DO LOTE 0
------------------	----------------	--	--	------------------------

Item	Descrição	Valor (R\$)	Parcelas:	1	2	3	4	5	6	7	8	9	10	11	12
				01/22	02/22	03/22	04/22	05/22	06/22	07/22	08/22	09/22	10/22	11/22	12/22
1.	REFORMA NÚCLEO EDUCACIONAL MUNIC	477.700,24	% Período:	22,60%	23,38%	16,64%	19,53%	10,47%	7,38%						
1.1.	SERVIÇOS PRELIMINARES	802,46	% Período:	100,00%											
1.2.	3 NOVAS SALAS DE AULA	357.166,81	% Período:	30,00%	30,00%	20,00%	20,00%								
1.3.	COBERTURA 01 - INTERLIGAÇÃO ENTRE C	15.044,29	% Período:	30,00%	30,00%	30,00%	40,00%								
1.4.	COBERTURA 02 - INTERLIGAÇÃO ENTRE C	11.887,77	% Período:		30,00%	30,00%	40,00%								
1.5.	REFORMA DA SALA ATUAL DA SECRETAR	24.108,32	% Período:			30,00%	30,00%	40,00%							
1.6.	REFORMA DA SALA ATUAL DA DIRETORIA	65.974,26	% Período:				50,00%	50,00%							
1.7.	PPCI DAS 3 NOVAS SALAS DE AULA	712,53	% Período:				30,00%	30,00%	40,00%						
1.8.	SERVIÇOS FINAIS	2.003,80	% Período:				30,00%	30,00%	40,00%						
2.		-	% Período:						100,00%						
Total: R\$ 477.700,24															
				%:	22,60%	23,38%	16,64%	19,53%	10,47%	7,38%					
				Repassé:	-	-	-	-	-	-					
				Contrapartida:	107.952,50	111.663,33	79.512,98	93.285,33	50.010,16	35.275,94					
				Outros:	-	-	-	-	-	-					
				Investimento:	107.952,50	111.663,33	79.512,98	93.285,33	50.010,16	35.275,94					
				%:	22,60%	45,97%	62,62%	82,15%	92,62%	100,00%					
				Repassé:	-	-	-	-	-	-					
				Contrapartida:	107.952,50	219.615,83	299.128,81	392.414,14	442.424,30	477.700,24					
				Outros:	-	-	-	-	-	-					
				Investimento:	107.952,50	219.615,83	299.128,81	392.414,14	442.424,30	477.700,24					

SC
Local
quarta-feira, 8 de dezembro de 2021
Data

Responsável Técnico
Nome: TAISE HERRMANN
CREA/CAU: A135213-0
ART/RRT: SH11330022R01CT001

FONTE	CÓDIGO	DESCRIÇÃO	UNIDADE	CUSTO UNITÁRIO DESONERADO	CUSTO UNITÁRIO NÃO DESONERADO	ORIGEM DO PREÇO	% MO DESONERADO	% MO NÃO DESONERADO
SINAPI	97181	ASSENTAMENTO DE TUBO DE AÇO CARBONO PARA REDE DE ÁGUA, DN 1800 MM (72Ø) OU DN 1900 MM (7Ø) JUNTA SOLDADA, INSTALADO EM LOCAL COM NÍVEL ALTO DE INTERFERÊNCIAS (NÃO INCLUI FORNECIMENTO). AF_11/2017	M	97,50	104,59	CR	46,3845523%	50,0047889%
SINAPI	97182	ASSENTAMENTO DE TUBO DE AÇO CARBONO PARA REDE DE ÁGUA, DN 2000 MM (80Ø) OU DN 2100 MM (8Ø) JUNTA SOLDADA, INSTALADO EM LOCAL COM NÍVEL ALTO DE INTERFERÊNCIAS (NÃO INCLUI FORNECIMENTO). AF_11/2017	M	107,61	115,41	CR	46,3049144%	49,9436010%
SINAPI	97183	ASSENTAMENTO DE TUBO DE AÇO CARBONO PARA REDE DE ÁGUA, DN 600 MM (24Ø) JUNTA SOLDADA, INSTALADO EM LOCAL COM NÍVEL BAIXO DE INTERFERÊNCIAS (NÃO INCLUI FORNECIMENTO). AF_11/2017	M	25,45	27,44	CR	49,9802451%	53,6263738%
SINAPI	97184	ASSENTAMENTO DE TUBO DE AÇO CARBONO PARA REDE DE ÁGUA, DN 700 MM (28Ø) JUNTA SOLDADA, INSTALADO EM LOCAL COM NÍVEL BAIXO DE INTERFERÊNCIAS (NÃO INCLUI FORNECIMENTO). AF_11/2017	M	29,52	31,83	CR	49,8295842%	53,4766120%
SINAPI	97185	ASSENTAMENTO DE TUBO DE AÇO CARBONO PARA REDE DE ÁGUA, DN 800 MM (32Ø) JUNTA SOLDADA, INSTALADO EM LOCAL COM NÍVEL BAIXO DE INTERFERÊNCIAS (NÃO INCLUI FORNECIMENTO). AF_11/2017	M	33,60	36,21	CR	49,6557918%	53,3037202%
SINAPI	97186	ASSENTAMENTO DE TUBO DE AÇO CARBONO PARA REDE DE ÁGUA, DN 900 MM (36Ø) JUNTA SOLDADA, INSTALADO EM LOCAL COM NÍVEL BAIXO DE INTERFERÊNCIAS (NÃO INCLUI FORNECIMENTO). AF_11/2017	M	37,69	40,60	CR	49,5197440%	53,1683169%
SINAPI	97187	ASSENTAMENTO DE TUBO DE AÇO CARBONO PARA REDE DE ÁGUA, DN 1000 MM (40) OU DN 1100 MM (44) JUNTA SOLDADA, INSTALADO EM LOCAL COM NÍVEL BAIXO DE INTERFERÊNCIAS (NÃO INCLUI FORNECIMENTO). AF_11/2017	M	45,87	49,38	CR	49,3000876%	52,9148894%
SINAPI	97188	ASSENTAMENTO DE TUBO DE AÇO CARBONO PARA REDE DE ÁGUA, DN 1200 MM (48Ø) OU DN 1300 MM (52Ø) JUNTA SOLDADA, INSTALADO EM LOCAL COM NÍVEL BAIXO DE INTERFERÊNCIAS (NÃO INCLUI FORNECIMENTO). AF_11/2017	M	54,01	58,16	CR	49,1641902%	52,7940671%
SINAPI	97189	ASSENTAMENTO DE TUBO DE AÇO CARBONO PARA REDE DE ÁGUA, DN 1400 MM (56") OU DN 1500 MM (60Ø) JUNTA SOLDADA, INSTALADO EM LOCAL COM NÍVEL BAIXO DE INTERFERÊNCIAS (NÃO INCLUI FORNECIMENTO). AF_11/2017	M	62,16	66,95	CR	49,0566039%	52,6954179%
SINAPI	97190	ASSENTAMENTO DE TUBO DE AÇO CARBONO PARA REDE DE ÁGUA, DN 1600 MM (64Ø) OU DN 1700 MM (68Ø) JUNTA SOLDADA, INSTALADO EM LOCAL COM NÍVEL BAIXO DE INTERFERÊNCIAS (NÃO INCLUI FORNECIMENTO). AF_11/2017	M	70,33	75,72	CR	48,9804649%	52,6343660%
SINAPI	97191	ASSENTAMENTO DE TUBO DE AÇO CARBONO PARA REDE DE ÁGUA, DN 1800 MM (72Ø) OU DN 1900 MM (7Ø) JUNTA SOLDADA, INSTALADO EM LOCAL COM NÍVEL BAIXO DE INTERFERÊNCIAS (NÃO INCLUI FORNECIMENTO). AF_11/2017	M	81,02	87,04	CR	47,3794809%	51,007204%
SINAPI	97192	ASSENTAMENTO DE TUBO DE AÇO CARBONO PARA REDE DE ÁGUA, DN 2000 MM (80Ø) OU DN 2100 MM (8Ø) JUNTA SOLDADA, INSTALADO EM LOCAL COM NÍVEL BAIXO DE INTERFERÊNCIAS (NÃO INCLUI FORNECIMENTO). AF_11/2017	M	89,45	96,09	CR	47,3389357%	50,9855043%
SINAPI	90694	TUBO DE PVC PARA REDE COLETOIRA DE ESGOTO DE PAREDE MACIÇA, DN 150 MM, JUNTA ELÁSTICA - FORNECIMENTO E ASSENTAMENTO. AF_01/2021	M	41,67	42,04	AS	5,6222969%	6,4539175%
SINAPI	90695	TUBO DE PVC PARA REDE COLETOIRA DE ESGOTO DE PAREDE MACIÇA, DN 200 MM, JUNTA ELÁSTICA - FORNECIMENTO E ASSENTAMENTO. AF_01/2021	M	87,01	87,45	AS	3,1972397%	3,6846321%
SINAPI	90696	TUBO DE PVC PARA REDE COLETOIRA DE ESGOTO DE PAREDE MACIÇA, DN 250 MM, JUNTA ELÁSTICA - FORNECIMENTO E ASSENTAMENTO. AF_01/2021	M	129,38	129,89	AS	2,4897548%	2,8652853%
SINAPI	90697	TUBO DE PVC PARA REDE COLETOIRA DE ESGOTO DE PAREDE MACIÇA, DN 300 MM, JUNTA ELÁSTICA - FORNECIMENTO E ASSENTAMENTO. AF_01/2021	M	218,26	218,84	AS	1,6727006%	1,9288783%
SINAPI	90698	TUBO DE PVC PARA REDE COLETOIRA DE ESGOTO DE PAREDE MACIÇA, DN 350 MM, JUNTA ELÁSTICA - FORNECIMENTO E ASSENTAMENTO. AF_01/2021	M	350,21	350,85	AS	1,1652149%	1,3455343%
SINAPI	90699	TUBO DE PVC PARA REDE COLETOIRA DE ESGOTO DE PAREDE MACIÇA, DN 400 MM, JUNTA ELÁSTICA - FORNECIMENTO E ASSENTAMENTO. AF_01/2021	M	433,07	433,79	AS	1,0439040%	1,2059026%
SINAPI	90700	TUBO DE PVC PARA REDE COLETOIRA DE ESGOTO DE PAREDE MACIÇA, DN 450 MM, JUNTA ELÁSTICA - FORNECIMENTO E ASSENTAMENTO. AF_01/2021	M	561,15	561,73	AS	0,6434708%	0,7425478%
SINAPI	90701	TUBO DE PVC CORRUGADO DE DUPLA PAREDE PARA REDE COLETOIRA DE ESGOTO, DN 150 MM, JUNTA ELÁSTICA - FORNECIMENTO E ASSENTAMENTO. AF_01/2021	M	70,59	71,08	AS	4,3804933%	5,0401238%
SINAPI	90702	TUBO DE PVC CORRUGADO DE DUPLA PAREDE PARA REDE COLETOIRA DE ESGOTO, DN 200 MM, JUNTA ELÁSTICA - FORNECIMENTO E ASSENTAMENTO. AF_01/2021	M	112,69	113,25	AS	3,1255549%	3,6133934%
SINAPI	90703	TUBO DE PVC CORRUGADO DE DUPLA PAREDE PARA REDE COLETOIRA DE ESGOTO, DN 250 MM, JUNTA ELÁSTICA - FORNECIMENTO E ASSENTAMENTO. AF_01/2021	M	184,76	185,39	AS	2,1442495%	2,4769305%
SINAPI	90704	TUBO DE PVC CORRUGADO DE DUPLA PAREDE PARA REDE COLETOIRA DE ESGOTO, DN 300 MM, JUNTA ELÁSTICA - FORNECIMENTO E ASSENTAMENTO. AF_01/2021	M	255,76	256,45	AS	1,7209011%	1,9892347%
SINAPI	90705	TUBO DE PVC CORRUGADO DE DUPLA PAREDE PARA REDE COLETOIRA DE ESGOTO, DN 350 MM, JUNTA ELÁSTICA - FORNECIMENTO E ASSENTAMENTO. AF_01/2021	M	359,88	360,64	AS	1,3451543%	1,5530964%
SINAPI	90706	TUBO DE PVC CORRUGADO DE DUPLA PAREDE PARA REDE COLETOIRA DE ESGOTO, DN 400 MM, JUNTA ELÁSTICA - FORNECIMENTO E ASSENTAMENTO. AF_01/2021	M	419,74	420,39	AS	0,9604385%	1,1112697%
SINAPI	90708	TUBO DE PEAD CORRUGADO DE DUPLA PAREDE PARA REDE COLETOIRA DE ESGOTO, DN 600 MM, JUNTA ELÁSTICA INTEGRADA - FORNECIMENTO E ASSENTAMENTO. AF_01/2021	M	1.190,49	1.191,34	AS	0,4528118%	0,5238459%
SINAPI	90724	JUNTA ARGAMASSADA ENTRE TUBO DN 100 MM E O POÇO DE VISITA/ CAIXA DE CONCRETO OU ALVENARIA EM REDES DE ESGOTO. AF_01/2021	UN	19,24	21,77	CR	84,4142260%	86,2482695%
SINAPI	90725	JUNTA ARGAMASSADA ENTRE TUBO DN 150 MM E O POÇO DE VISITA/ CAIXA DE CONCRETO OU ALVENARIA EM REDES DE ESGOTO. AF_01/2021	UN	23,68	26,80	CR	83,9270569%	85,7946027%
SINAPI	90726	JUNTA ARGAMASSADA ENTRE TUBO DN 200 MM E O POÇO DE VISITA/ CAIXA DE CONCRETO OU ALVENARIA EM REDES DE ESGOTO. AF_01/2021	UN	28,19	31,87	CR	83,4698967%	85,3904283%
SINAPI	90727	JUNTA ARGAMASSADA ENTRE TUBO DN 250 MM E O POÇO DE VISITA/ CAIXA DE CONCRETO OU ALVENARIA EM REDES DE ESGOTO. AF_01/2021	UN	32,63	36,90	CR	83,2307693%	85,1781344%
SINAPI	90728	JUNTA ARGAMASSADA ENTRE TUBO DN 300 MM E O POÇO DE VISITA/ CAIXA DE CONCRETO OU ALVENARIA EM REDES DE ESGOTO. AF_01/2021	UN	37,08	41,91	CR	83,0852504%	85,0442690%
SINAPI	90729	JUNTA ARGAMASSADA ENTRE TUBO DN 350 MM E O POÇO DE VISITA/ CAIXA DE CONCRETO OU ALVENARIA EM REDES DE ESGOTO. AF_01/2021	UN	41,53	46,92	CR	82,8626600%	84,8420154%
SINAPI	90730	JUNTA ARGAMASSADA ENTRE TUBO DN 400 MM E O POÇO DE VISITA/ CAIXA DE CONCRETO OU ALVENARIA EM REDES DE ESGOTO. AF_01/2021	UN	45,98	51,95	CR	82,7593723%	84,7444552%
SINAPI	90731	JUNTA ARGAMASSADA ENTRE TUBO DN 450 MM E O POÇO DE VISITA/ CAIXA DE CONCRETO OU ALVENARIA EM REDES DE ESGOTO. AF_01/2021	UN	50,42	56,96	CR	82,6907791%	84,6816743%
SINAPI	90732	JUNTA ARGAMASSADA ENTRE TUBO DN 600 MM E O POÇO DE VISITA/ CAIXA DE CONCRETO OU ALVENARIA EM REDES DE ESGOTO. AF_01/2021	UN	63,76	72,03	CR	82,4693686%	84,4806008%
SINAPI	90733	ASSENTAMENTO DE TUBO DE PVC PARA REDE COLETOIRA DE ESGOTO DE PAREDE MACIÇA, DN 100 MM, JUNTA ELÁSTICA (NÃO INCLUI FORNECIMENTO). AF_01/2021	M	2,69	3,06	CR	88,6363637%	90,0332226%
SINAPI	90734	ASSENTAMENTO DE TUBO DE PVC PARA REDE COLETOIRA DE ESGOTO DE PAREDE MACIÇA, DN 150 MM, JUNTA ELÁSTICA, (NÃO INCLUI FORNECIMENTO). AF_01/2021	M	3,19	3,63	CR	88,8178914%	90,1960785%
SINAPI	90735	ASSENTAMENTO DE TUBO DE PVC PARA REDE COLETOIRA DE ESGOTO DE PAREDE MACIÇA, DN 200 MM, JUNTA ELÁSTICA (NÃO INCLUI FORNECIMENTO). AF_01/2021	M	3,69	4,20	CR	88,4615385%	89,8550725%
SINAPI	90736	ASSENTAMENTO DE TUBO DE PVC PARA REDE COLETOIRA DE ESGOTO DE PAREDE MACIÇA, DN 250 MM, JUNTA ELÁSTICA (NÃO INCLUI FORNECIMENTO). AF_01/2021	M	4,18	4,76	CR	88,377240%	89,7872341%
SINAPI	90737	ASSENTAMENTO DE TUBO DE PVC PARA REDE COLETOIRA DE ESGOTO DE PAREDE MACIÇA, DN 300 MM, JUNTA ELÁSTICA (NÃO INCLUI FORNECIMENTO). AF_01/2021	M	4,68	5,32	CR	88,3116884%	89,7338404%
SINAPI	90738	ASSENTAMENTO DE TUBO DE PVC PARA REDE COLETOIRA DE ESGOTO DE PAREDE MACIÇA, DN 350 MM, JUNTA ELÁSTICA (NÃO INCLUI FORNECIMENTO). AF_01/2021	M	5,18	5,90	CR	88,6274510%	90,0172118%
SINAPI	90739	ASSENTAMENTO DE TUBO DE PVC PARA REDE COLETOIRA DE ESGOTO DE PAREDE MACIÇA, DN 400 MM, JUNTA ELÁSTICA (NÃO INCLUI FORNECIMENTO). AF_01/2021	M	7,07	7,65	CR	52,0172911%	55,6000000%
SINAPI	90740	ASSENTAMENTO DE TUBO DE PVC CORRUGADO DE DUPLA PAREDE PARA REDE COLETOIRA DE ESGOTO, DN 150 MM, JUNTA ELÁSTICA (NÃO INCLUI FORNECIMENTO). AF_01/2021	M	3,56	4,05	CR	88,0341881%	89,5000000%
SINAPI	90741	ASSENTAMENTO DE TUBO DE PVC CORRUGADO DE DUPLA PAREDE PARA REDE COLETOIRA DE ESGOTO, DN 200 MM, JUNTA ELÁSTICA (NÃO INCLUI FORNECIMENTO). AF_01/2021	M	4,05	4,61	CR	88,4422111%	89,8901099%
SINAPI	90742	ASSENTAMENTO DE TUBO DE PVC CORRUGADO DE DUPLA PAREDE PARA REDE COLETOIRA DE ESGOTO, DN 250 MM, JUNTA ELÁSTICA (NÃO INCLUI FORNECIMENTO). AF_01/2021	M	4,55	5,18	CR	88,5906041%	90,0000000%
SINAPI	90743	ASSENTAMENTO DE TUBO DE PVC CORRUGADO DE DUPLA PAREDE PARA REDE COLETOIRA DE ESGOTO, DN 300 MM, JUNTA ELÁSTICA (NÃO INCLUI FORNECIMENTO). AF_01/2021	M	5,05	5,74	CR	88,5311872%	89,9470900%
SINAPI	90744	ASSENTAMENTO DE TUBO DE PVC CORRUGADO DE DUPLA PAREDE PARA REDE COLETOIRA DE ESGOTO, DN 350 MM, JUNTA ELÁSTICA (NÃO INCLUI FORNECIMENTO). AF_01/2021	M	5,55	6,31	CR	88,3211679%	89,7435898%
SINAPI	90745	ASSENTAMENTO DE TUBO DE PVC CORRUGADO DE DUPLA PAREDE PARA REDE COLETOIRA DE ESGOTO, DN 400 MM, JUNTA ELÁSTICA (NÃO INCLUI FORNECIMENTO). AF_01/2021	M	7,89	8,54	CR	52,0000001%	55,6615019%
SINAPI	90746	ASSENTAMENTO DE TUBO DE PEAD CORRUGADO DE DUPLA PAREDE PARA REDE COLETOIRA DE ESGOTO, DN 450 MM, JUNTA ELÁSTICA INTEGRADA (NÃO INCLUI FORNECIMENTO). AF_01/2021	M	2,91	3,31	CR	88,7719299%	90,1840491%
SINAPI	90747	ASSENTAMENTO DE TUBO DE PEAD CORRUGADO DE DUPLA PAREDE PARA REDE COLETOIRA DE ESGOTO, DN 600 MM, JUNTA ELÁSTICA INTEGRADA (NÃO INCLUI FORNECIMENTO). AF_01/2021	M	12,96	13,81	CR	42,0765028%	45,6808200%
SINAPI	94869	TUBO DE PEAD CORRUGADO DE DUPLA PAREDE PARA REDE COLETOIRA DE ESGOTO, DN 250 MM, JUNTA ELÁSTICA INTEGRADA - FORNECIMENTO E ASSENTAMENTO. AF_01/2021	M	242,93	243,03	AS	0,2511321%	0,2921810%
SINAPI	94870	ASSENTAMENTO DE TUBO DE PEAD CORRUGADO DE DUPLA PAREDE PARA REDE COLETOIRA DE ESGOTO, DN 250 MM, JUNTA ELÁSTICA INTEGRADA (NÃO INCLUI FORNECIMENTO). AF_01/2021	M	1,84	1,94	CR	33,7016574%	37,1727748%
SINAPI	94871	TUBO DE PEAD CORRUGADO DE DUPLA PAREDE PARA REDE COLETOIRA DE ESGOTO, DN 300 MM, JUNTA ELÁSTICA INTEGRADA - FORNECIMENTO E ASSENTAMENTO. AF_01/2021	M	287,63	287,80	AS	0,3720703%	0,4309296%
SINAPI	94872	ASSENTAMENTO DE TUBO DE PEAD CORRUGADO DE DUPLA PAREDE PARA REDE COLETOIRA DE ESGOTO, DN 300 MM, JUNTA ELÁSTICA INTEGRADA (NÃO INCLUI FORNECIMENTO). AF_01/2021	M	2,49	2,66	CR	43,8524590%	47,5095785%
SINAPI	94875	TUBO DE PEAD CORRUGADO DE DUPLA PAREDE PARA REDE COLETOIRA DE ESGOTO, DN 800 MM, JUNTA ELÁSTICA INTEGRADA - FORNECIMENTO E ASSENTAMENTO. AF_01/2021	M	1.681,53	1.682,82	AS	0,4870882%	0,5621950%
SINAPI	94876	ASSENTAMENTO DE TUBO DE PEAD CORRUGADO DE DUPLA PAREDE PARA REDE COLETOIRA DE ESGOTO, DN 800 MM, JUNTA ELÁSTICA INTEGRADA (NÃO INCLUI FORNECIMENTO). AF_01/2021	M	22,73	24,02	CR	36,2068967%	39,5981584%
SINAPI	94878	ASSENTAMENTO DE TUBO DE PEAD CORRUGADO DE DUPLA PAREDE PARA REDE COLETOIRA DE ESGOTO, DN 900 MM, JUNTA ELÁSTICA INTEGRADA (NÃO INCLUI FORNECIMENTO). AF_01/2021	M	26,13	27,65	CR	36,9088813%	40,3706396%
SINAPI	94879	TUBO DE PEAD CORRUGADO DE DUPLA PAREDE PARA REDE COLETOIRA DE ESGOTO, DN 1000 MM, JUNTA ELÁSTICA INTEGRADA - FORNECIMENTO E ASSENTAMENTO. AF_01/2021	M	2.239,24	2.241,09	AS	0,5252133%	0,6077779%
SINAPI	94880	ASSENTAMENTO DE TUBO DE PEAD CORRUGADO DE DUPLA PAREDE PARA REDE COLETOIRA DE ESGOTO, DN 1000 MM, JUNTA ELÁSTICA INTEGRADA (NÃO INCLUI FORNECIMENTO). AF_01/2021	M	34,43	36,28	CR	34,3057176%	37,6867737%
SINAPI	94881	TUBO DE PEAD CORRUGADO DE DUPLA PAREDE PARA REDE COLETOIRA DE ESGOTO, DN 1200 MM, JUNTA ELÁSTICA INTEGRADA - FORNECIMENTO E ASSENTAMENTO. AF_01/2021	M	3.500,11	3.502,30	AS	0,3988628%	0,4608623%
SINAPI	94882	ASSENTAMENTO DE TUBO DE PEAD CORRUGADO DE DUPLA PAREDE PARA REDE COLETOIRA DE ESGOTO, DN 1200 MM, JUNTA ELÁSTICA INTEGRADA (NÃO INCLUI FORNECIMENTO). AF_01/2021	M	39,68	41,87	CR	35,3238868%	38,7050360%

FORTE	CÓDIGO	DESCRIÇÃO	UNIDADE	CUSTO UNITÁRIO DESONERADO	CUSTO UNITÁRIO NÃO DESONERADO	ORIGEM DO PREÇO	% MO DESONERADO	% MO NÃO DESONERADO
SINAPI	94884	ASSENTAMENTO DE TUBO DE PEAD CORRUGADO DE DUPLA PAREDE PARA REDE COLETORA DE ESGOTO, DN 1500 MM, JUNTA ELÁSTICA INTEGRADA (NÃO INCLUI FORNECIMENTO). AF_01/2021	M	50,31	53,22	CR	36,7424243%	40,1659439%
SINAPI	97121	ASSENTAMENTO DE TUBO DE PVC PBA PARA REDE DE ÁGUA, DN 50 MM, JUNTA ELÁSTICA INTEGRADA, INSTALADO EM LOCAL COM NÍVEL ALTO DE INTERFERÊNCIAS (NÃO INCLUI FORNECIMENTO). AF_11/2017	M	1,64	1,85	CR	82,9113925%	85,0000000%
SINAPI	97122	ASSENTAMENTO DE TUBO DE PVC PBA PARA REDE DE ÁGUA, DN 75 MM, JUNTA ELÁSTICA INTEGRADA, INSTALADO EM LOCAL COM NÍVEL ALTO DE INTERFERÊNCIAS (NÃO INCLUI FORNECIMENTO). AF_11/2017	M	2,29	2,59	CR	80,4444445%	82,6771654%
SINAPI	97123	ASSENTAMENTO DE TUBO DE PVC PBA PARA REDE DE ÁGUA, DN 100 MM, JUNTA ELÁSTICA INTEGRADA, INSTALADO EM LOCAL COM NÍVEL ALTO DE INTERFERÊNCIAS (NÃO INCLUI FORNECIMENTO). AF_11/2017	M	2,91	3,28	CR	79,7909408%	82,0433437%
SINAPI	97124	ASSENTAMENTO DE TUBO DE PVC PBA PARA REDE DE ÁGUA, DN 100 MM, JUNTA ELÁSTICA INTEGRADA, INSTALADO EM LOCAL COM NÍVEL BAIXO DE INTERFERÊNCIAS (NÃO INCLUI FORNECIMENTO). AF_11/2017	M	0,74	0,83	CR	77,1428572%	79,4871795%
SINAPI	97125	ASSENTAMENTO DE TUBO DE PVC PBA PARA REDE DE ÁGUA, DN 100 MM, JUNTA ELÁSTICA INTEGRADA, INSTALADO EM LOCAL COM NÍVEL BAIXO DE INTERFERÊNCIAS (NÃO INCLUI FORNECIMENTO). AF_11/2017	M	1,07	1,20	CR	71,5686275%	74,7826087%
SINAPI	97126	ASSENTAMENTO DE TUBO DE PVC PBA PARA REDE DE ÁGUA, DN 100 MM, JUNTA ELÁSTICA INTEGRADA, INSTALADO EM LOCAL COM NÍVEL BAIXO DE INTERFERÊNCIAS (NÃO INCLUI FORNECIMENTO). AF_11/2017	M	1,36	1,51	CR	71,7557252%	74,6575343%
SINAPI	102264	TUBO DE PVC BRANCO PARA REDE COLETORA DE ESGOTO CONDOMINIAL DE PAREDE MACIÇA, DN 100 MM, JUNTA ELÁSTICA - FORNECIMENTO E ASSENTAMENTO. AF_01/2021	M	20,04	20,41	CR	11,7058529%	13,3104125%
SINAPI	102265	JUNTA ARGAMASSADA ENTRE TUBO DN 800 MM E O POÇO DE VISITA/ CAIXA DE CONCRETO OU ALVENARIA EM REDES DE ESGOTO. AF_01/2021	UN	81,55	92,09	CR	82,3002333%	84,3277905%
SINAPI	102266	JUNTA ARGAMASSADA ENTRE TUBO DN 900 MM E O POÇO DE VISITA/ CAIXA DE CONCRETO OU ALVENARIA EM REDES DE ESGOTO. AF_01/2021	UN	90,45	102,13	CR	82,2578860%	84,2873947%
SINAPI	102267	JUNTA ARGAMASSADA ENTRE TUBO DN 1000 MM E O POÇO DE VISITA/ CAIXA DE CONCRETO OU ALVENARIA EM REDES DE ESGOTO. AF_01/2021	UN	103,84	117,24	CR	82,1731586%	84,2141211%
SINAPI	102268	JUNTA ARGAMASSADA ENTRE TUBO DN 1200 MM E O POÇO DE VISITA/ CAIXA DE CONCRETO OU ALVENARIA EM REDES DE ESGOTO. AF_01/2021	UN	117,19	132,30	CR	82,1413313%	84,1834419%
SINAPI	102269	JUNTA ARGAMASSADA ENTRE TUBO DN 1500 MM E O POÇO DE VISITA/ CAIXA DE CONCRETO OU ALVENARIA EM REDES DE ESGOTO. AF_01/2021	UN	143,86	162,41	CR	82,0350536%	84,0869887%
SINAPI	92833	TUBO DE CONCRETO PARA REDES COLETORAS DE ESGOTO SANITÁRIO, DIÂMETRO DE 300 MM, JUNTA ELÁSTICA, INSTALADO EM LOCAL COM BAIXO NÍVEL DE INTERFERÊNCIAS - FORNECIMENTO E ASSENTAMENTO. AF_12/2015	M	168,96	169,54	CR	2,1681180%	2,5088547%
SINAPI	92834	ASSENTAMENTO DE TUBO DE CONCRETO PARA REDES COLETORAS DE ESGOTO SANITÁRIO, DIÂMETRO DE 300 MM, JUNTA ELÁSTICA, INSTALADO EM LOCAL COM BAIXO NÍVEL DE INTERFERÊNCIAS (NÃO INCLUI FORNECIMENTO). AF_12/2015	M	7,06	7,63	CR	51,9536904%	55,6742324%
SINAPI	92835	TUBO DE CONCRETO PARA REDES COLETORAS DE ESGOTO SANITÁRIO, DIÂMETRO DE 400 MM, JUNTA ELÁSTICA, INSTALADO EM LOCAL COM BAIXO NÍVEL DE INTERFERÊNCIAS - FORNECIMENTO E ASSENTAMENTO. AF_12/2015	M	182,00	182,75	CR	2,5676270%	2,9624356%
SINAPI	92836	ASSENTAMENTO DE TUBO DE CONCRETO PARA REDES COLETORAS DE ESGOTO SANITÁRIO, DIÂMETRO DE 400 MM, JUNTA ELÁSTICA, INSTALADO EM LOCAL COM BAIXO NÍVEL DE INTERFERÊNCIAS (NÃO INCLUI FORNECIMENTO). AF_12/2015	M	9,01	9,75	CR	51,5185603%	55,1508846%
SINAPI	92837	TUBO DE CONCRETO PARA REDES COLETORAS DE ESGOTO SANITÁRIO, DIÂMETRO DE 500 MM, JUNTA ELÁSTICA, INSTALADO EM LOCAL COM BAIXO NÍVEL DE INTERFERÊNCIAS - FORNECIMENTO E ASSENTAMENTO. AF_12/2015	M	300,68	301,58	CR	1,8831514%	2,1695859%
SINAPI	92838	ASSENTAMENTO DE TUBO DE CONCRETO PARA REDES COLETORAS DE ESGOTO SANITÁRIO, DIÂMETRO DE 500 MM, JUNTA ELÁSTICA, INSTALADO EM LOCAL COM BAIXO NÍVEL DE INTERFERÊNCIAS (NÃO INCLUI FORNECIMENTO). AF_12/2015	M	10,82	11,70	CR	51,8241348%	55,4498271%
SINAPI	92839	TUBO DE CONCRETO PARA REDES COLETORAS DE ESGOTO SANITÁRIO, DIÂMETRO DE 600 MM, JUNTA ELÁSTICA, INSTALADO EM LOCAL COM BAIXO NÍVEL DE INTERFERÊNCIAS - FORNECIMENTO E ASSENTAMENTO. AF_12/2015	M	368,49	369,54	CR	1,8053971%	2,0871683%
SINAPI	92840	ASSENTAMENTO DE TUBO DE CONCRETO PARA REDES COLETORAS DE ESGOTO SANITÁRIO, DIÂMETRO DE 600 MM, JUNTA ELÁSTICA, INSTALADO EM LOCAL COM BAIXO NÍVEL DE INTERFERÊNCIAS (NÃO INCLUI FORNECIMENTO). AF_12/2015	M	12,82	13,85	CR	51,4195584%	55,1020409%
SINAPI	92841	TUBO DE CONCRETO PARA REDES COLETORAS DE ESGOTO SANITÁRIO, DIÂMETRO DE 700 MM, JUNTA ELÁSTICA, INSTALADO EM LOCAL COM BAIXO NÍVEL DE INTERFERÊNCIAS - FORNECIMENTO E ASSENTAMENTO. AF_12/2015	M	459,15	460,35	CR	1,6687362%	1,9251243%
SINAPI	92842	ASSENTAMENTO DE TUBO DE CONCRETO PARA REDES COLETORAS DE ESGOTO SANITÁRIO, DIÂMETRO DE 700 MM, JUNTA ELÁSTICA, INSTALADO EM LOCAL COM BAIXO NÍVEL DE INTERFERÊNCIAS (NÃO INCLUI FORNECIMENTO). AF_12/2015	M	14,64	15,81	CR	51,7217631%	55,3503186%
SINAPI	92843	TUBO DE CONCRETO PARA REDES COLETORAS DE ESGOTO SANITÁRIO, DIÂMETRO DE 800 MM, JUNTA ELÁSTICA, INSTALADO EM LOCAL COM BAIXO NÍVEL DE INTERFERÊNCIAS - FORNECIMENTO E ASSENTAMENTO. AF_12/2015	M	490,08	491,42	CR	1,7349417%	2,0029718%
SINAPI	92844	ASSENTAMENTO DE TUBO DE CONCRETO PARA REDES COLETORAS DE ESGOTO SANITÁRIO, DIÂMETRO DE 800 MM, JUNTA ELÁSTICA, INSTALADO EM LOCAL COM BAIXO NÍVEL DE INTERFERÊNCIAS (NÃO INCLUI FORNECIMENTO). AF_12/2015	M	16,64	17,98	CR	51,5463918%	55,1878857%
SINAPI	92845	TUBO DE CONCRETO PARA REDES COLETORAS DE ESGOTO SANITÁRIO, DIÂMETRO DE 900 MM, JUNTA ELÁSTICA, INSTALADO EM LOCAL COM BAIXO NÍVEL DE INTERFERÊNCIAS - FORNECIMENTO E ASSENTAMENTO. AF_12/2015	M	675,16	676,66	CR	1,3999792%	1,6200555%
SINAPI	92846	ASSENTAMENTO DE TUBO DE CONCRETO PARA REDES COLETORAS DE ESGOTO SANITÁRIO, DIÂMETRO DE 900 MM, JUNTA ELÁSTICA, INSTALADO EM LOCAL COM BAIXO NÍVEL DE INTERFERÊNCIAS (NÃO INCLUI FORNECIMENTO). AF_12/2015	M	18,44	19,94	CR	51,6675780%	55,3535355%
SINAPI	92847	TUBO DE CONCRETO PARA REDES COLETORAS DE ESGOTO SANITÁRIO, DIÂMETRO DE 1000 MM, JUNTA ELÁSTICA, INSTALADO EM LOCAL COM BAIXO NÍVEL DE INTERFERÊNCIAS - FORNECIMENTO E ASSENTAMENTO. AF_12/2015	M	708,91	710,59	CR	1,5068357%	1,7383593%
SINAPI	92848	ASSENTAMENTO DE TUBO DE CONCRETO PARA REDES COLETORAS DE ESGOTO SANITÁRIO, DIÂMETRO DE 1000 MM, JUNTA ELÁSTICA, INSTALADO EM LOCAL COM BAIXO NÍVEL DE INTERFERÊNCIAS (NÃO INCLUI FORNECIMENTO). AF_12/2015	M	20,47	22,11	CR	51,5002460%	55,1001822%
SINAPI	92849	TUBO DE CONCRETO PARA REDES COLETORAS DE ESGOTO SANITÁRIO, DIÂMETRO DE 300 MM, JUNTA ELÁSTICA, INSTALADO EM LOCAL COM ALTO NÍVEL DE INTERFERÊNCIAS - FORNECIMENTO E ASSENTAMENTO. AF_12/2015	M	175,32	176,41	CR	3,9611872%	4,5549946%
SINAPI	92850	ASSENTAMENTO DE TUBO DE CONCRETO PARA REDES COLETORAS DE ESGOTO SANITÁRIO, DIÂMETRO DE 300 MM, JUNTA ELÁSTICA, INSTALADO EM LOCAL COM ALTO NÍVEL DE INTERFERÊNCIAS (NÃO INCLUI FORNECIMENTO). AF_12/2015	M	13,36	14,42	CR	51,3615734%	55,0349651%
SINAPI	92851	TUBO DE CONCRETO PARA REDES COLETORAS DE ESGOTO SANITÁRIO, DIÂMETRO DE 400 MM, JUNTA ELÁSTICA, INSTALADO EM LOCAL COM ALTO NÍVEL DE INTERFERÊNCIAS - FORNECIMENTO E ASSENTAMENTO. AF_12/2015	M	189,95	191,34	CR	4,6522655%	5,3504184%
SINAPI	92852	ASSENTAMENTO DE TUBO DE CONCRETO PARA REDES COLETORAS DE ESGOTO SANITÁRIO, DIÂMETRO DE 400 MM, JUNTA ELÁSTICA, INSTALADO EM LOCAL COM ALTO NÍVEL DE INTERFERÊNCIAS (NÃO INCLUI FORNECIMENTO). AF_12/2015	M	16,87	18,24	CR	51,7344499%	55,3897182%
SINAPI	92853	TUBO DE CONCRETO PARA REDES COLETORAS DE ESGOTO SANITÁRIO, DIÂMETRO DE 500 MM, JUNTA ELÁSTICA, INSTALADO EM LOCAL COM ALTO NÍVEL DE INTERFERÊNCIAS - FORNECIMENTO E ASSENTAMENTO. AF_12/2015	M	310,50	312,19	CR	3,4636079%	3,9802589%
SINAPI	92854	ASSENTAMENTO DE TUBO DE CONCRETO PARA REDES COLETORAS DE ESGOTO SANITÁRIO, DIÂMETRO DE 500 MM, JUNTA ELÁSTICA, INSTALADO EM LOCAL COM ALTO NÍVEL DE INTERFERÊNCIAS (NÃO INCLUI FORNECIMENTO). AF_12/2015	M	20,54	22,19	CR	51,6413524%	55,2177859%
SINAPI	92855	TUBO DE CONCRETO PARA REDES COLETORAS DE ESGOTO SANITÁRIO, DIÂMETRO DE 600 MM, JUNTA ELÁSTICA, INSTALADO EM LOCAL COM ALTO NÍVEL DE INTERFERÊNCIAS - FORNECIMENTO E ASSENTAMENTO. AF_12/2015	M	379,99	381,98	CR	3,3277169%	3,8315480%
SINAPI	92856	ASSENTAMENTO DE TUBO DE CONCRETO PARA REDES COLETORAS DE ESGOTO SANITÁRIO, DIÂMETRO DE 600 MM, JUNTA ELÁSTICA, INSTALADO EM LOCAL COM ALTO NÍVEL DE INTERFERÊNCIAS (NÃO INCLUI FORNECIMENTO). AF_12/2015	M	24,21	26,16	CR	51,4962594%	55,1498848%
SINAPI	92857	TUBO DE CONCRETO PARA REDES COLETORAS DE ESGOTO SANITÁRIO, DIÂMETRO DE 700 MM, JUNTA ELÁSTICA, INSTALADO EM LOCAL COM ALTO NÍVEL DE INTERFERÊNCIAS - FORNECIMENTO E ASSENTAMENTO. AF_12/2015	M	472,34	474,64	CR	3,0750333%	3,5428258%
SINAPI	92858	ASSENTAMENTO DE TUBO DE CONCRETO PARA REDES COLETORAS DE ESGOTO SANITÁRIO, DIÂMETRO DE 700 MM, JUNTA ELÁSTICA, INSTALADO EM LOCAL COM ALTO NÍVEL DE INTERFERÊNCIAS (NÃO INCLUI FORNECIMENTO). AF_12/2015	M	27,69	29,95	CR	51,6702979%	55,3055743%
SINAPI	92859	TUBO DE CONCRETO PARA REDES COLETORAS DE ESGOTO SANITÁRIO, DIÂMETRO DE 800 MM, JUNTA ELÁSTICA, INSTALADO EM LOCAL COM ALTO NÍVEL DE INTERFERÊNCIAS - FORNECIMENTO E ASSENTAMENTO. AF_12/2015	M	504,90	507,44	CR	3,1957680%	3,6842831%
SINAPI	92860	ASSENTAMENTO DE TUBO DE CONCRETO PARA REDES COLETORAS DE ESGOTO SANITÁRIO, DIÂMETRO DE 800 MM, JUNTA ELÁSTICA, INSTALADO EM LOCAL COM ALTO NÍVEL DE INTERFERÊNCIAS (NÃO INCLUI FORNECIMENTO). AF_12/2015	M	31,46	34,00	CR	51,5500161%	55,2141803%
SINAPI	92861	TUBO DE CONCRETO PARA REDES COLETORAS DE ESGOTO SANITÁRIO, DIÂMETRO DE 900 MM, JUNTA ELÁSTICA, INSTALADO EM LOCAL COM ALTO NÍVEL DE INTERFERÊNCIAS - FORNECIMENTO E ASSENTAMENTO. AF_12/2015	M	691,82	694,66	CR	2,6023970%	2,9992800%
SINAPI	92862	ASSENTAMENTO DE TUBO DE CONCRETO PARA REDES COLETORAS DE ESGOTO SANITÁRIO, DIÂMETRO DE 900 MM, JUNTA ELÁSTICA, INSTALADO EM LOCAL COM ALTO NÍVEL DE INTERFERÊNCIAS (NÃO INCLUI FORNECIMENTO). AF_12/2015	M	35,10	37,94	CR	51,5021460%	55,1349922%
SINAPI	92863	TUBO DE CONCRETO PARA REDES COLETORAS DE ESGOTO SANITÁRIO, DIÂMETRO DE 1000 MM, JUNTA ELÁSTICA, INSTALADO EM LOCAL COM ALTO NÍVEL DE INTERFERÊNCIAS - FORNECIMENTO E ASSENTAMENTO. AF_12/2015	M	727,41	730,59	CR	2,7884337%	3,2116308%
SINAPI	92864	ASSENTAMENTO DE TUBO DE CONCRETO PARA REDES COLETORAS DE ESGOTO SANITÁRIO, DIÂMETRO DE 1000 MM, JUNTA ELÁSTICA, INSTALADO EM LOCAL COM ALTO NÍVEL DE INTERFERÊNCIAS (NÃO INCLUI FORNECIMENTO). AF_12/2015	M	38,78	41,90	CR	51,4100906%	55,0395022%
SINAPI	92210	TUBO DE CONCRETO PARA REDES COLETORAS DE ÁGUAS PLUVIAIS, DIÂMETRO DE 400 MM, JUNTA RÍGIDA, INSTALADO EM LOCAL COM BAIXO NÍVEL DE INTERFERÊNCIAS - FORNECIMENTO E ASSENTAMENTO. AF_12/2015	M	115,46	118,71	CR	17,9073399%	20,1586364%
SINAPI	92211	TUBO DE CONCRETO PARA REDES COLETORAS DE ÁGUAS PLUVIAIS, DIÂMETRO DE 500 MM, JUNTA RÍGIDA, INSTALADO EM LOCAL COM BAIXO NÍVEL DE INTERFERÊNCIAS - FORNECIMENTO E ASSENTAMENTO. AF_12/2015	M	138,91	142,87	CR	18,1018952%	20,3629738%
SINAPI	92212	TUBO DE CONCRETO PARA REDES COLETORAS DE ÁGUAS PLUVIAIS, DIÂMETRO DE 600 MM, JUNTA RÍGIDA, INSTALADO EM LOCAL COM BAIXO NÍVEL DE INTERFERÊNCIAS - FORNECIMENTO E ASSENTAMENTO. AF_12/2015	M	203,66	208,34	CR	14,5925489%	16,5089126%
SINAPI	92213	TUBO DE CONCRETO PARA REDES COLETORAS DE ÁGUAS PLUVIAIS, DIÂMETRO DE 700 MM, JUNTA RÍGIDA, INSTALADO EM LOCAL COM BAIXO NÍVEL DE INTERFERÊNCIAS - FORNECIMENTO E ASSENTAMENTO. AF_12/2015	M	265,49	270,88	CR	12,9249905%	14,6588348%
SINAPI	92214	TUBO DE CONCRETO PARA REDES COLETORAS DE ÁGUAS PLUVIAIS, DIÂMETRO DE 800 MM, JUNTA RÍGIDA, INSTALADO EM LOCAL COM BAIXO NÍVEL DE INTERFERÊNCIAS - FORNECIMENTO E ASSENTAMENTO. AF_12/2015	M	320,15	326,31	CR	12,2671583%	13,9322397%
SINAPI	92215	TUBO DE CONCRETO PARA REDES COLETORAS DE ÁGUAS PLUVIAIS, DIÂMETRO DE 900 MM, JUNTA RÍGIDA, INSTALADO EM LOCAL COM BAIXO NÍVEL DE INTERFERÊNCIAS - FORNECIMENTO E ASSENTAMENTO. AF_12/2015	M	367,74	374,72	CR	12,0691062%	13,7055430%
SINAPI	92216	TUBO DE CONCRETO PARA REDES COLETORAS DE ÁGUAS PLUVIAIS, DIÂMETRO DE 1000 MM, JUNTA RÍGIDA, INSTALADO EM LOCAL COM BAIXO NÍVEL DE INTERFERÊNCIAS - FORNECIMENTO E ASSENTAMENTO. AF_12/2015	M	387,04	394,90	CR	12,9087290%	14,6385954%
SINAPI	92219	TUBO DE CONCRETO PARA REDES COLETORAS DE ÁGUAS PLUVIAIS, DIÂMETRO DE 400 MM, JUNTA RÍGIDA, INSTALADO EM LOCAL COM ALTO NÍVEL DE INTERFERÊNCIAS - FORNECIMENTO E ASSENTAMENTO. AF_12/2015	M	123,30	127,19	CR	20,0812347%	22,5293330%
SINAPI	92220	TUBO DE CONCRETO PARA REDES COLETORAS DE ÁGUAS PLUVIAIS, DIÂMETRO DE 500 MM, JUNTA RÍGIDA, INSTALADO EM LOCAL COM ALTO NÍVEL DE INTERFERÊNCIAS - FORNECIMENTO E ASSENTAMENTO. AF_12/2015	M	148,62	153,36	CR	20,2708164%	22,7379553%

FONTE	CÓDIGO	DESCRIÇÃO	UNIDADE	CUSTO UNITÁRIO DESONERADO	CUSTO UNITÁRIO NÃO DESONERADO	ORIGEM DO PREÇO	% MO DESONERADO	% MO NÃO DESONERADO
SINAPI	92221	TUBO DE CONCRETO PARA REDES COLETORAS DE ÁGUAS PLUVIAIS, DIÂMETRO DE 600 MM, JUNTA RÍGIDA, INSTALADO EM LOCAL COM ALTO NÍVEL DE INTERFERÊNCIAS - FORNECIMENTO E ASSENTAMENTO. AF_12/2015	M	215,05	220,65	CR	16,5580789%	18,6663642%
SINAPI	92222	TUBO DE CONCRETO PARA REDES COLETORAS DE ÁGUAS PLUVIAIS, DIÂMETRO DE 700 MM, JUNTA RÍGIDA, INSTALADO EM LOCAL COM ALTO NÍVEL DE INTERFERÊNCIAS - FORNECIMENTO E ASSENTAMENTO. AF_12/2015	M	278,73	285,16	CR	14,7360861%	16,6660817%
SINAPI	92223	TUBO DE CONCRETO PARA REDES COLETORAS DE ÁGUAS PLUVIAIS, DIÂMETRO DE 800 MM, JUNTA RÍGIDA, INSTALADO EM LOCAL COM ALTO NÍVEL DE INTERFERÊNCIAS - FORNECIMENTO E ASSENTAMENTO. AF_12/2015	M	334,95	342,34	CR	14,0108741%	15,8657780%
SINAPI	92224	TUBO DE CONCRETO PARA REDES COLETORAS DE ÁGUAS PLUVIAIS, DIÂMETRO DE 900 MM, JUNTA RÍGIDA, INSTALADO EM LOCAL COM ALTO NÍVEL DE INTERFERÊNCIAS - FORNECIMENTO E ASSENTAMENTO. AF_12/2015	M	384,18	392,51	CR	13,7671536%	15,5914663%
SINAPI	92226	TUBO DE CONCRETO PARA REDES COLETORAS DE ÁGUAS PLUVIAIS, DIÂMETRO DE 1000 MM, JUNTA RÍGIDA, INSTALADO EM LOCAL COM ALTO NÍVEL DE INTERFERÊNCIAS - FORNECIMENTO E ASSENTAMENTO. AF_12/2015	M	405,43	414,76	CR	14,6534067%	16,5681615%
SINAPI	92808	ASSENTAMENTO DE TUBO DE CONCRETO PARA REDES COLETORAS DE ÁGUAS PLUVIAIS, DIÂMETRO DE 300 MM, JUNTA RÍGIDA, INSTALADO EM LOCAL COM BAIXO NÍVEL DE INTERFERÊNCIAS (NÃO INCLUI FORNECIMENTO). AF_12/2015	M	31,88	34,41	CR	51,0416667%	54,7153286%
SINAPI	92809	ASSENTAMENTO DE TUBO DE CONCRETO PARA REDES COLETORAS DE ÁGUAS PLUVIAIS, DIÂMETRO DE 400 MM, JUNTA RÍGIDA, INSTALADO EM LOCAL COM BAIXO NÍVEL DE INTERFERÊNCIAS (NÃO INCLUI FORNECIMENTO). AF_12/2015	M	40,94	44,19	CR	50,6627394%	54,3077973%
SINAPI	92810	ASSENTAMENTO DE TUBO DE CONCRETO PARA REDES COLETORAS DE ÁGUAS PLUVIAIS, DIÂMETRO DE 500 MM, JUNTA RÍGIDA, INSTALADO EM LOCAL COM BAIXO NÍVEL DE INTERFERÊNCIAS (NÃO INCLUI FORNECIMENTO). AF_12/2015	M	49,85	53,81	CR	50,5330920%	54,1658901%
SINAPI	92811	ASSENTAMENTO DE TUBO DE CONCRETO PARA REDES COLETORAS DE ÁGUAS PLUVIAIS, DIÂMETRO DE 600 MM, JUNTA RÍGIDA, INSTALADO EM LOCAL COM BAIXO NÍVEL DE INTERFERÊNCIAS (NÃO INCLUI FORNECIMENTO). AF_12/2015	M	59,46	64,14	CR	50,1012488%	53,7462851%
SINAPI	92812	ASSENTAMENTO DE TUBO DE CONCRETO PARA REDES COLETORAS DE ÁGUAS PLUVIAIS, DIÂMETRO DE 700 MM, JUNTA RÍGIDA, INSTALADO EM LOCAL COM BAIXO NÍVEL DE INTERFERÊNCIAS (NÃO INCLUI FORNECIMENTO). AF_12/2015	M	68,95	74,34	CR	49,8691101%	53,5131491%
SINAPI	92813	ASSENTAMENTO DE TUBO DE CONCRETO PARA REDES COLETORAS DE ÁGUAS PLUVIAIS, DIÂMETRO DE 800 MM, JUNTA RÍGIDA, INSTALADO EM LOCAL COM BAIXO NÍVEL DE INTERFERÊNCIAS (NÃO INCLUI FORNECIMENTO). AF_12/2015	M	80,23	86,39	CR	49,0379811%	52,6962775%
SINAPI	92814	ASSENTAMENTO DE TUBO DE CONCRETO PARA REDES COLETORAS DE ÁGUAS PLUVIAIS, DIÂMETRO DE 900 MM, JUNTA RÍGIDA, INSTALADO EM LOCAL COM BAIXO NÍVEL DE INTERFERÊNCIAS (NÃO INCLUI FORNECIMENTO). AF_12/2015	M	92,08	99,06	CR	48,2751116%	51,9219099%
SINAPI	92815	ASSENTAMENTO DE TUBO DE CONCRETO PARA REDES COLETORAS DE ÁGUAS PLUVIAIS, DIÂMETRO DE 1000 MM, JUNTA RÍGIDA, INSTALADO EM LOCAL COM BAIXO NÍVEL DE INTERFERÊNCIAS (NÃO INCLUI FORNECIMENTO). AF_12/2015	M	105,92	113,78	CR	47,2245864%	50,8671539%
SINAPI	92816	TUBO DE CONCRETO PARA REDES COLETORAS DE ÁGUAS PLUVIAIS, DIÂMETRO DE 1200 MM, JUNTA RÍGIDA, INSTALADO EM LOCAL COM BAIXO NÍVEL DE INTERFERÊNCIAS - FORNECIMENTO E ASSENTAMENTO. AF_12/2015	M	552,39	562,23	CR	11,3199688%	12,8678694%
SINAPI	92817	ASSENTAMENTO DE TUBO DE CONCRETO PARA REDES COLETORAS DE ÁGUAS PLUVIAIS, DIÂMETRO DE 1200 MM, JUNTA RÍGIDA, INSTALADO EM LOCAL COM BAIXO NÍVEL DE INTERFERÊNCIAS (NÃO INCLUI FORNECIMENTO). AF_12/2015	M	132,53	142,37	CR	47,2308275%	50,8722567%
SINAPI	92818	TUBO DE CONCRETO PARA REDES COLETORAS DE ÁGUAS PLUVIAIS, DIÂMETRO DE 1500 MM, JUNTA RÍGIDA, INSTALADO EM LOCAL COM BAIXO NÍVEL DE INTERFERÊNCIAS - FORNECIMENTO E ASSENTAMENTO. AF_12/2015	M	786,71	799,92	CR	10,6957583%	12,1742609%
SINAPI	92819	ASSENTAMENTO DE TUBO DE CONCRETO PARA REDES COLETORAS DE ÁGUAS PLUVIAIS, DIÂMETRO DE 1500 MM, JUNTA RÍGIDA, INSTALADO EM LOCAL COM BAIXO NÍVEL DE INTERFERÊNCIAS (NÃO INCLUI FORNECIMENTO). AF_12/2015	M	178,42	191,63	CR	47,2080364%	50,8593220%
SINAPI	92820	ASSENTAMENTO DE TUBO DE CONCRETO PARA REDES COLETORAS DE ÁGUAS PLUVIAIS, DIÂMETRO DE 300 MM, JUNTA RÍGIDA, INSTALADO EM LOCAL COM ALTO NÍVEL DE INTERFERÊNCIAS (NÃO INCLUI FORNECIMENTO). AF_12/2015	M	38,01	41,06	CR	51,2162877%	54,8458150%
SINAPI	92821	ASSENTAMENTO DE TUBO DE CONCRETO PARA REDES COLETORAS DE ÁGUAS PLUVIAIS, DIÂMETRO DE 400 MM, JUNTA RÍGIDA, INSTALADO EM LOCAL COM ALTO NÍVEL DE INTERFERÊNCIAS (NÃO INCLUI FORNECIMENTO). AF_12/2015	M	48,78	52,67	CR	50,8851380%	54,5263962%
SINAPI	92822	ASSENTAMENTO DE TUBO DE CONCRETO PARA REDES COLETORAS DE ÁGUAS PLUVIAIS, DIÂMETRO DE 500 MM, JUNTA RÍGIDA, INSTALADO EM LOCAL COM ALTO NÍVEL DE INTERFERÊNCIAS (NÃO INCLUI FORNECIMENTO). AF_12/2015	M	59,56	64,30	CR	50,6736276%	54,3200250%
SINAPI	92824	ASSENTAMENTO DE TUBO DE CONCRETO PARA REDES COLETORAS DE ÁGUAS PLUVIAIS, DIÂMETRO DE 600 MM, JUNTA RÍGIDA, INSTALADO EM LOCAL COM ALTO NÍVEL DE INTERFERÊNCIAS (NÃO INCLUI FORNECIMENTO). AF_12/2015	M	70,85	76,45	CR	50,3395586%	53,9672132%
SINAPI	92825	ASSENTAMENTO DE TUBO DE CONCRETO PARA REDES COLETORAS DE ÁGUAS PLUVIAIS, DIÂMETRO DE 700 MM, JUNTA RÍGIDA, INSTALADO EM LOCAL COM ALTO NÍVEL DE INTERFERÊNCIAS (NÃO INCLUI FORNECIMENTO). AF_12/2015	M	82,19	88,62	CR	50,0732065%	53,7156431%
SINAPI	92826	ASSENTAMENTO DE TUBO DE CONCRETO PARA REDES COLETORAS DE ÁGUAS PLUVIAIS, DIÂMETRO DE 800 MM, JUNTA RÍGIDA, INSTALADO EM LOCAL COM ALTO NÍVEL DE INTERFERÊNCIAS (NÃO INCLUI FORNECIMENTO). AF_12/2015	M	95,03	102,42	CR	49,4621389%	53,1115461%
SINAPI	92827	ASSENTAMENTO DE TUBO DE CONCRETO PARA REDES COLETORAS DE ÁGUAS PLUVIAIS, DIÂMETRO DE 900 MM, JUNTA RÍGIDA, INSTALADO EM LOCAL COM ALTO NÍVEL DE INTERFERÊNCIAS (NÃO INCLUI FORNECIMENTO). AF_12/2015	M	108,52	116,85	CR	48,7865646%	52,4299307%
SINAPI	92828	ASSENTAMENTO DE TUBO DE CONCRETO PARA REDES COLETORAS DE ÁGUAS PLUVIAIS, DIÂMETRO DE 1000 MM, JUNTA RÍGIDA, INSTALADO EM LOCAL COM ALTO NÍVEL DE INTERFERÊNCIAS (NÃO INCLUI FORNECIMENTO). AF_12/2015	M	124,31	133,64	CR	47,8446540%	51,4803989%
SINAPI	92829	TUBO DE CONCRETO PARA REDES COLETORAS DE ÁGUAS PLUVIAIS, DIÂMETRO DE 1200 MM, JUNTA RÍGIDA, INSTALADO EM LOCAL COM ALTO NÍVEL DE INTERFERÊNCIAS - FORNECIMENTO E ASSENTAMENTO. AF_12/2015	M	574,07	585,66	CR	12,8340941%	14,5565404%
SINAPI	92830	ASSENTAMENTO DE TUBO DE CONCRETO PARA REDES COLETORAS DE ÁGUAS PLUVIAIS, DIÂMETRO DE 1200 MM, JUNTA RÍGIDA, INSTALADO EM LOCAL COM ALTO NÍVEL DE INTERFERÊNCIAS (NÃO INCLUI FORNECIMENTO). AF_12/2015	M	154,21	165,80	CR	47,8063345%	51,4518564%
SINAPI	92831	TUBO DE CONCRETO PARA REDES COLETORAS DE ÁGUAS PLUVIAIS, DIÂMETRO DE 1500 MM, JUNTA RÍGIDA, INSTALADO EM LOCAL COM ALTO NÍVEL DE INTERFERÊNCIAS - FORNECIMENTO E ASSENTAMENTO. AF_12/2015	M	813,30	828,69	CR	12,0438809%	13,6766889%
SINAPI	92832	ASSENTAMENTO DE TUBO DE CONCRETO PARA REDES COLETORAS DE ÁGUAS PLUVIAIS, DIÂMETRO DE 1500 MM, JUNTA RÍGIDA, INSTALADO EM LOCAL COM ALTO NÍVEL DE INTERFERÊNCIAS (NÃO INCLUI FORNECIMENTO). AF_12/2015	M	205,01	220,40	CR	47,8127137%	51,4577657%
SINAPI	95565	TUBO DE CONCRETO PARA REDES COLETORAS DE ÁGUAS PLUVIAIS, DIÂMETRO DE 300MM, JUNTA RÍGIDA, INSTALADO EM LOCAL COM BAIXO NÍVEL DE INTERFERÊNCIAS - FORNECIMENTO E ASSENTAMENTO. AF_12/2015	M	98,23	100,82	CR	16,8213812%	18,9865871%
SINAPI	95566	TUBO DE CONCRETO PARA REDES COLETORAS DE ÁGUAS PLUVIAIS, DIÂMETRO DE 300MM, JUNTA RÍGIDA, INSTALADO EM LOCAL COM ALTO NÍVEL DE INTERFERÊNCIAS - FORNECIMENTO E ASSENTAMENTO. AF_12/2015	M	104,43	107,54	CR	18,9562547%	21,2968138%
SINAPI	95567	TUBO DE CONCRETO (SIMPLS) PARA REDES COLETORAS DE ÁGUAS PLUVIAIS, DIÂMETRO DE 300 MM, JUNTA RÍGIDA, INSTALADO EM LOCAL COM BAIXO NÍVEL DE INTERFERÊNCIAS - FORNECIMENTO E ASSENTAMENTO. AF_12/2015	M	64,13	66,72	CR	25,7938370%	28,7152516%
SINAPI	95568	TUBO DE CONCRETO (SIMPLS) PARA REDES COLETORAS DE ÁGUAS PLUVIAIS, DIÂMETRO DE 400 MM, JUNTA RÍGIDA, INSTALADO EM LOCAL COM BAIXO NÍVEL DE INTERFERÊNCIAS - FORNECIMENTO E ASSENTAMENTO. AF_12/2015	M	79,08	82,38	CR	26,6987829%	29,6508091%
SINAPI	95569	TUBO DE CONCRETO (SIMPLS) PARA REDES COLETORAS DE ÁGUAS PLUVIAIS, DIÂMETRO DE 500 MM, JUNTA RÍGIDA, INSTALADO EM LOCAL COM BAIXO NÍVEL DE INTERFERÊNCIAS - FORNECIMENTO E ASSENTAMENTO. AF_12/2015	M	106,50	110,53	CR	24,0808650%	26,8460632%
SINAPI	95570	TUBO DE CONCRETO (SIMPLS) PARA REDES COLETORAS DE ÁGUAS PLUVIAIS, DIÂMETRO DE 300 MM, JUNTA RÍGIDA, INSTALADO EM LOCAL COM ALTO NÍVEL DE INTERFERÊNCIAS - FORNECIMENTO E ASSENTAMENTO. AF_12/2015	M	70,33	73,44	CR	28,1722269%	31,2124522%
SINAPI	95571	TUBO DE CONCRETO (SIMPLS) PARA REDES COLETORAS DE ÁGUAS PLUVIAIS, DIÂMETRO DE 400 MM, JUNTA RÍGIDA, INSTALADO EM LOCAL COM ALTO NÍVEL DE INTERFERÊNCIAS - FORNECIMENTO E ASSENTAMENTO. AF_12/2015	M	87,00	90,96	CR	29,0471252%	32,1507271%
SINAPI	95572	TUBO DE CONCRETO (SIMPLS) PARA REDES COLETORAS DE ÁGUAS PLUVIAIS, DIÂMETRO DE 500 MM, JUNTA RÍGIDA, INSTALADO EM LOCAL COM ALTO NÍVEL DE INTERFERÊNCIAS - FORNECIMENTO E ASSENTAMENTO. AF_12/2015	M	116,31	121,15	CR	26,4272797%	29,3650793%
SINAPI	97127	ASSENTAMENTO DE TUBO DE PVC DEFOFO OU PRFV OU RPVC PARA REDE DE ÁGUA, DN 150 MM, JUNTA ELÁSTICA INTEGRADA, INSTALADO EM LOCAL COM NÍVEL ALTO DE INTERFERÊNCIAS (NÃO INCLUI FORNECIMENTO). AF_11/2017	M	4,20	4,71	CR	78,9855073%	81,3304722%
SINAPI	97128	ASSENTAMENTO DE TUBO DE PVC DEFOFO OU PRFV OU RPVC PARA REDE DE ÁGUA, DN 200 MM, JUNTA ELÁSTICA INTEGRADA, INSTALADO EM LOCAL COM NÍVEL ALTO DE INTERFERÊNCIAS (NÃO INCLUI FORNECIMENTO). AF_11/2017	M	8,28	9,09	CR	64,0394090%	67,3743017%
SINAPI	97129	ASSENTAMENTO DE TUBO DE PVC DEFOFO OU PRFV OU RPVC PARA REDE DE ÁGUA, DN 250 MM, JUNTA ELÁSTICA INTEGRADA, INSTALADO EM LOCAL COM NÍVEL ALTO DE INTERFERÊNCIAS (NÃO INCLUI FORNECIMENTO). AF_11/2017	M	10,18	11,19	CR	63,6815922%	66,9981918%
SINAPI	97130	ASSENTAMENTO DE TUBO DE PVC DEFOFO OU PRFV OU RPVC PARA REDE DE ÁGUA, DN 300 MM, JUNTA ELÁSTICA INTEGRADA, INSTALADO EM LOCAL COM NÍVEL ALTO DE INTERFERÊNCIAS (NÃO INCLUI FORNECIMENTO). AF_11/2017	M	12,08	13,29	CR	63,6287627%	66,9452889%
SINAPI	97131	ASSENTAMENTO DE TUBO DE PVC DEFOFO OU PRFV OU RPVC PARA REDE DE ÁGUA, DN 350 MM, JUNTA ELÁSTICA INTEGRADA, INSTALADO EM LOCAL COM NÍVEL ALTO DE INTERFERÊNCIAS (NÃO INCLUI FORNECIMENTO). AF_11/2017	M	13,98	15,36	CR	63,7020970%	66,9953978%
SINAPI	97132	ASSENTAMENTO DE TUBO DE PVC DEFOFO OU PRFV OU RPVC PARA REDE DE ÁGUA, DN 400 MM, JUNTA ELÁSTICA INTEGRADA, INSTALADO EM LOCAL COM NÍVEL ALTO DE INTERFERÊNCIAS (NÃO INCLUI FORNECIMENTO). AF_11/2017	M	15,86	17,44	CR	63,6768449%	66,9942198%
SINAPI	97133	ASSENTAMENTO DE TUBO DE PVC DEFOFO OU PRFV OU RPVC PARA REDE DE ÁGUA, DN 500 MM, JUNTA ELÁSTICA INTEGRADA, INSTALADO EM LOCAL COM NÍVEL ALTO DE INTERFERÊNCIAS (NÃO INCLUI FORNECIMENTO). AF_11/2017	M	19,68	21,63	CR	63,5758197%	66,8994415%
SINAPI	97134	ASSENTAMENTO DE TUBO DE PVC DEFOFO OU PRFV OU RPVC PARA REDE DE ÁGUA, DN 150 MM, JUNTA ELÁSTICA INTEGRADA, INSTALADO EM LOCAL COM NÍVEL BAIXO DE INTERFERÊNCIAS (NÃO INCLUI FORNECIMENTO). AF_11/2017	M	2,00	2,21	CR	68,9119171%	72,0930233%
SINAPI	97135	ASSENTAMENTO DE TUBO DE PVC DEFOFO OU PRFV OU RPVC PARA REDE DE ÁGUA, DN 200 MM, JUNTA ELÁSTICA INTEGRADA, INSTALADO EM LOCAL COM NÍVEL BAIXO DE INTERFERÊNCIAS (NÃO INCLUI FORNECIMENTO). AF_11/2017	M	4,29	4,63	CR	53,2374101%	57,0484583%
SINAPI	97136	ASSENTAMENTO DE TUBO DE PVC DEFOFO OU PRFV OU RPVC PARA REDE DE ÁGUA, DN 250 MM, JUNTA ELÁSTICA INTEGRADA, INSTALADO EM LOCAL COM NÍVEL BAIXO DE INTERFERÊNCIAS (NÃO INCLUI FORNECIMENTO). AF_11/2017	M	5,27	5,72	CR	53,1128406%	56,7324956%
SINAPI	97137	ASSENTAMENTO DE TUBO DE PVC DEFOFO OU PRFV OU RPVC PARA REDE DE ÁGUA, DN 300 MM, JUNTA ELÁSTICA INTEGRADA, INSTALADO EM LOCAL COM NÍVEL BAIXO DE INTERFERÊNCIAS (NÃO INCLUI FORNECIMENTO). AF_11/2017	M	6,26	6,78	CR	53,0944627%	56,7567569%
SINAPI	97138	ASSENTAMENTO DE TUBO DE PVC DEFOFO OU PRFV OU RPVC PARA REDE DE ÁGUA, DN 350 MM, JUNTA ELÁSTICA INTEGRADA, INSTALADO EM LOCAL COM NÍVEL BAIXO DE INTERFERÊNCIAS (NÃO INCLUI FORNECIMENTO). AF_11/2017	M	7,25	7,84	CR	53,0239101%	56,5669701%
SINAPI	97139	ASSENTAMENTO DE TUBO DE PVC DEFOFO OU PRFV OU RPVC PARA REDE DE ÁGUA, DN 400 MM, JUNTA ELÁSTICA INTEGRADA, INSTALADO EM LOCAL COM NÍVEL BAIXO DE INTERFERÊNCIAS (NÃO INCLUI FORNECIMENTO). AF_11/2017	M	8,23	8,90	CR	53,0359357%	56,7351599%
SINAPI	97140	ASSENTAMENTO DE TUBO DE PVC DEFOFO OU PRFV OU RPVC PARA REDE DE ÁGUA, DN 500 MM, JUNTA ELÁSTICA INTEGRADA, INSTALADO EM LOCAL COM NÍVEL BAIXO DE INTERFERÊNCIAS (NÃO INCLUI FORNECIMENTO). AF_11/2017	M	10,22	11,05	CR	52,6732675%	56,3071299%
SINAPI	93206	EXECUÇÃO DE ESCRITÓRIO EM CANTEIRO DE OBRA EM ALVENARIA, NÃO INCLUSO MOBILIÁRIO E EQUIPAMENTOS. AF_02/2016	M2	1.038,92	1.095,29	AS	34,6058382%	38,0038387%
SINAPI	93207	EXECUÇÃO DE ESCRITÓRIO EM CANTEIRO DE OBRA EM CHAPA DE MADEIRA COMPENSADA, NÃO INCLUSO MOBILIÁRIO E EQUIPAMENTOS. AF_02/2016	M2	1.090,64	1.125,23	AS	20,1220809%	22,5940597%
SINAPI	93208	EXECUÇÃO DE ALMOXARIFADO EM CANTEIRO DE OBRA EM CHAPA DE MADEIRA COMPENSADA, INCLUSO PRATELEIRAS. AF_02/2016	M2	927,48	952,17	AS	16,9058320%	19,0630406%
SINAPI	93209	EXECUÇÃO DE ALMOXARIFADO EM CANTEIRO DE OBRA EM ALVENARIA, INCLUSO PRATELEIRAS. AF_02/2016	M2	894,12	935,82	AS	29,7335677%	32,8797355%
SINAPI	93210	EXECUÇÃO DE REFEITÓRIO EM CANTEIRO DE OBRA EM CHAPA DE MADEIRA COMPENSADA, NÃO INCLUSO MOBILIÁRIO E EQUIPAMENTOS. AF_02/2016	M2	588,25	609,59	AS	23,0519925%	25,7450646%
SINAPI	93211	EXECUÇÃO DE REFEITÓRIO EM CANTEIRO DE OBRA EM ALVENARIA, NÃO INCLUSO MOBILIÁRIO E EQUIPAMENTOS. AF_02/2016	M2	561,11	586,68	AS	29,0042333%	32,1202095%
SINAPI	93212	EXECUÇÃO DE SANITÁRIO E VESTIÁRIO EM CANTEIRO DE OBRA EM CHAPA DE MADEIRA COMPENSADA, NÃO INCLUSO MOBILIÁRIO. AF_02/2016	M2	977,87	1.011,93	AS	22,1503888%	24,7972305%
SINAPI	93213	EXECUÇÃO DE SANITÁRIO E VESTIÁRIO EM CANTEIRO DE OBRA EM ALVENARIA, NÃO INCLUSO MOBILIÁRIO. AF_02/2016	M2	934,11	978,88	AS	30,5378531%	33,7403240%
SINAPI	93214	EXECUÇÃO DE RESERVATÓRIO ELEVADO DE ÁGUA (1000 LITROS) EM CANTEIRO DE OBRA, APOIADO EM ESTRUTURA DE MADEIRA. AF_02/2016	UN	6.181,72	6.235,20	AS	5,5007168%	6,3087995%
SINAPI	93243	EXECUÇÃO DE RESERVATÓRIO ELEVADO DE ÁGUA (2000 LITROS) EM CANTEIRO DE OBRA, APOIADO EM ESTRUTURA DE MADEIRA. AF_02/2016	UN	9.590,40	9.662,20	AS	4,7640998%	5,4698927%
SINAPI	93582	EXECUÇÃO DE CENTRAL DE ARMADURA EM CANTEIRO DE OBRA, NÃO INCLUSO MOBILIÁRIO E EQUIPAMENTOS. AF_04/2016	M2	276,72	285,40	AS	19,8114241%	22,2604074%

FORTE	CÓDIGO	DESCRIÇÃO	UNIDADE	CUSTO UNITÁRIO DESONERADO	CUSTO UNITÁRIO NÃO DESONERADO	ORIGEM DO PREÇO	% MO DESONERADO	% MO NÃO DESONERADO
SINAPI	93583	EXECUÇÃO DE CENTRAL DE FÓRMAS, PRODUÇÃO DE ARGAMASSA OU CONCRETO EM CANTEIRO DE OBRA, NÃO INCLUSO MOBILIÁRIO E EQUIPAMENTOS. AF_04/2016	M2	438,65	453,31	AS	21,1849604%	23,7317913%
SINAPI	93584	EXECUÇÃO DE DEPÓSITO EM CANTEIRO DE OBRA EM CHAPA DE MADEIRA COMPENSADA, NÃO INCLUSO MOBILIÁRIO. AF_04/2016	M2	932,90	959,61	AS	18,1961940%	20,4727044%
SINAPI	93585	EXECUÇÃO DE GUARITA EM CANTEIRO DE OBRA EM CHAPA DE MADEIRA COMPENSADA, NÃO INCLUSO MOBILIÁRIO. AF_04/2016	M2	1.143,71	1.176,36	AS	18,1606876%	20,4289612%
SINAPI	98441	PAREDE DE MADEIRA COMPENSADA PARA CONSTRUÇÃO TEMPORÁRIA EM CHAPA SIMPLES, EXTERNA, COM ÁREA LÍQUIDA MAIOR OU IGUAL A 6 M², SEM VÃO. AF_05/2018	M2	162,57	166,01	AS	13,4905486%	15,2900036%
SINAPI	98442	PAREDE DE MADEIRA COMPENSADA PARA CONSTRUÇÃO TEMPORÁRIA EM CHAPA SIMPLES, EXTERNA, COM ÁREA LÍQUIDA MENOR QUE 6 M², SEM VÃO. AF_05/2018	M2	165,64	169,50	AS	14,8839738%	16,8241407%
SINAPI	98443	PAREDE DE MADEIRA COMPENSADA PARA CONSTRUÇÃO TEMPORÁRIA EM CHAPA SIMPLES, INTERNA, COM ÁREA LÍQUIDA MAIOR OU IGUAL A 6 M², SEM VÃO. AF_05/2018	M2	144,26	146,11	AS	8,1246097%	9,2889436%
SINAPI	98444	PAREDE DE MADEIRA COMPENSADA PARA CONSTRUÇÃO TEMPORÁRIA EM CHAPA SIMPLES, INTERNA, COM ÁREA LÍQUIDA MENOR QUE 6 M², SEM VÃO. AF_05/2018	M2	146,46	148,61	AS	9,3344266%	10,6411637%
SINAPI	98445	PAREDE DE MADEIRA COMPENSADA PARA CONSTRUÇÃO TEMPORÁRIA EM CHAPA SIMPLES, EXTERNA, COM ÁREA LÍQUIDA MAIOR OU IGUAL A 6 M², COM VÃO. AF_05/2018	M2	193,70	198,70	AS	16,4462126%	18,5422123%
SINAPI	98446	PAREDE DE MADEIRA COMPENSADA PARA CONSTRUÇÃO TEMPORÁRIA EM CHAPA SIMPLES, EXTERNA, COM ÁREA LÍQUIDA MENOR QUE 6 M², COM VÃO. AF_05/2018	M2	245,04	253,23	AS	21,3369813%	23,8827201%
SINAPI	98447	PAREDE DE MADEIRA COMPENSADA PARA CONSTRUÇÃO TEMPORÁRIA EM CHAPA SIMPLES, INTERNA, COM ÁREA LÍQUIDA MAIOR OU IGUAL A 6 M², COM VÃO. AF_05/2018	M2	168,14	170,97	AS	10,7011070%	12,1751346%
SINAPI	98448	PAREDE DE MADEIRA COMPENSADA PARA CONSTRUÇÃO TEMPORÁRIA EM CHAPA SIMPLES, INTERNA, COM ÁREA LÍQUIDA MENOR QUE 6 M², COM VÃO. AF_05/2018	M2	208,26	213,36	AS	15,5856634%	17,6007128%
SINAPI	98449	PAREDE DE MADEIRA COMPENSADA PARA CONSTRUÇÃO TEMPORÁRIA EM CHAPA DUPLA, EXTERNA, COM ÁREA LÍQUIDA MAIOR OU IGUAL A 6 M², SEM VÃO. AF_05/2018	M2	214,46	218,52	AS	12,0531964%	13,6804983%
SINAPI	98450	PAREDE DE MADEIRA COMPENSADA PARA CONSTRUÇÃO TEMPORÁRIA EM CHAPA DUPLA, EXTERNA, COM ÁREA LÍQUIDA MENOR QUE 6 M², SEM VÃO. AF_05/2018	M2	218,91	223,58	AS	13,6170407%	15,4186993%
SINAPI	98451	PAREDE DE MADEIRA COMPENSADA PARA CONSTRUÇÃO TEMPORÁRIA EM CHAPA DUPLA, INTERNA, COM ÁREA LÍQUIDA MAIOR OU IGUAL A 6 M², SEM VÃO. AF_05/2018	M2	193,54	195,63	AS	6,8776502%	7,8733309%
SINAPI	98452	PAREDE DE MADEIRA COMPENSADA PARA CONSTRUÇÃO TEMPORÁRIA EM CHAPA DUPLA, INTERNA, COM ÁREA LÍQUIDA MENOR QUE 6 M², SEM VÃO. AF_05/2018	M2	196,23	198,70	AS	8,0150920%	9,1499647%
SINAPI	98453	PAREDE DE MADEIRA COMPENSADA PARA CONSTRUÇÃO TEMPORÁRIA EM CHAPA DUPLA, EXTERNA, COM ÁREA LÍQUIDA MAIOR OU IGUAL A QUE 6 M², COM VÃO. AF_05/2018	M2	250,84	257,14	AS	16,0363810%	18,0979804%
SINAPI	98454	PAREDE DE MADEIRA COMPENSADA PARA CONSTRUÇÃO TEMPORÁRIA EM CHAPA DUPLA, EXTERNA, COM ÁREA LÍQUIDA MENOR QUE 6 M², COM VÃO. AF_05/2018	M2	314,93	326,15	AS	22,7626520%	25,4187373%
SINAPI	98455	PAREDE DE MADEIRA COMPENSADA PARA CONSTRUÇÃO TEMPORÁRIA EM CHAPA DUPLA, INTERNA, COM ÁREA LÍQUIDA MAIOR OU IGUAL A 6 M², COM VÃO. AF_05/2018	M2	222,65	226,41	AS	10,7910112%	12,2851208%
SINAPI	98456	PAREDE DE MADEIRA COMPENSADA PARA CONSTRUÇÃO TEMPORÁRIA EM CHAPA DUPLA, INTERNA, COM ÁREA LÍQUIDA MENOR QUE 6 M², COM VÃO. AF_05/2018	M2	274,65	282,30	AS	17,7533328%	19,9801545%
SINAPI	98458	TAPUME COM COMPENSADO DE MADEIRA. AF_05/2018	M2	157,43	160,20	AS	11,1951684%	12,7319297%
SINAPI	98459	TAPUME COM TELHA METÁLICA. AF_05/2018	M2	128,35	130,92	AS	12,7671190%	14,4812294%
SINAPI	98460	PISO PARA CONSTRUÇÃO TEMPORÁRIA EM MADEIRA, SEM REAPROVEITAMENTO. AF_05/2018	M2	164,29	165,45	AS	4,4770664%	5,1472811%
SINAPI	98461	ESTRUTURA DE MADEIRA PROVISÓRIA PARA SUPORTE DE CAIXA D'ÁGUA ELEVADA DE 1000 LITROS. AF_05/2018_P	UN	5.474,35	5.507,85	AS	3,9065282%	4,4913566%
SINAPI	98462	ESTRUTURA DE MADEIRA PROVISÓRIA PARA SUPORTE DE CAIXA D'ÁGUA ELEVADA DE 3000 LITROS. AF_05/2018_P	UN	8.374,56	8.425,67	AS	3,8958014%	4,4787793%
SINAPI	5631	ESCAVADEIRA HIDRÁULICA SOBRE ESTEIRAS, CAÇAMBA 0,80 M3, PESO OPERACIONAL 17 T, POTENCIA BRUTA 111 HP - CHP DIURNO. AF_06/2014	CHP	157,60	160,68	C	12,4936548%	14,1710231%
SINAPI	5678	RETROSCAVADEIRA SOBRE RODAS COM CARREGADEIRA, TRACÇÃO 4X4, POTÊNCIA LÍQ. 88 HP, CAÇAMBA CARREG. CAP. MÍN. 1 M3, CAÇAMBA RETRO CAP. 0,26 M3, PESO OPERACIONAL MÍN. 6.674 KG, PROFUNDIDADE ESCAVAÇÃO MÁX. 4,37 M - CHP DIURNO. AF_06/2014	CHP	111,89	114,97	CR	17,5976405%	19,8051665%
SINAPI	5680	RETROSCAVADEIRA SOBRE RODAS COM CARREGADEIRA, TRACÇÃO 4X2, POTÊNCIA LÍQ. 79 HP, CAÇAMBA CARREG. CAP. MÍN. 1 M3, CAÇAMBA RETRO CAP. 0,20 M3, PESO OPERACIONAL MÍN. 6.570 KG, PROFUNDIDADE ESCAVAÇÃO MÁX. 4,37 M - CHP DIURNO. AF_06/2014	CHP	103,29	106,37	CR	19,0628328%	21,4064115%
SINAPI	5684	ROLO COMPACTADOR VIBRATÓRIO DE UM CILINDRO AÇO LISO, POTÊNCIA 80 HP, PESO OPERACIONAL MÁXIMO 8,1 T, IMPACTO DINÂMICO 16,15 / 9,5 T, LARGURA DE TRABALHO 1,68 M - CHP DIURNO. AF_06/2014	CHP	111,43	113,60	CR	12,4472763%	14,1197183%
SINAPI	5689	GRADE DE DISCO CONTROLÉ REMOTO REBOCÁVEL, COM 24 DISCOS 24 X 6 MM COM PNEUS PARA TRANSPORTE - CHP DIURNO. AF_06/2014	CHP	6,84	6,84	AS	0,0000000%	0,0000000%
SINAPI	5795	MARTELETE OU ROMPEDOR PNEUMÁTICO MANUAL, 28 KG, COM SILENCIADOR - CHP DIURNO. AF_07/2016	CHP	19,96	22,34	CR	75,9519039%	78,5138765%
SINAPI	5811	CAMINHÃO BASCULANTE 6 M3, PESO BRUTO TOTAL 16.000 KG, CARGA ÚTIL MÁXIMA 13,071 KG, DISTÂNCIA ENTRE EIXOS 4,80 M, POTÊNCIA 230 CV INCLUSIVE CAÇAMBA METÁLICA - CHP DIURNO. AF_06/2014	CHP	149,10	151,49	AS	10,1945000%	11,6113274%
SINAPI	5823	USINA DE CONCRETO FIXA, CAPACIDADE NOMINAL DE 90 A 120 M3/H, SEM SILO - CHP DIURNO. AF_07/2016	CHP	175,08	186,85	AS	42,7690200%	46,3740970%
SINAPI	5824	CARROCERIA FIXA ABERTA DE MADEIRA P/ TRANSPORTE GERAL DE CARGA SECA, DIMEN. APROX. 2,5 X 7,00 X 0,50 M - INCLUSIVE CARROCERIA - CHP DIURNO. AF_06/2014	CHP	140,94	143,47	AS	11,4233006%	12,9852930%
SINAPI	5835	VIBROACABADORA DE ASFALTO SOBRE ESTEIRAS, LARGURA DE PAVIMENTAÇÃO 1,90 M A 5,30 M, POTÊNCIA 105 HP CAPACIDADE 450 T/H - CHP DIURNO. AF_11/2014	CHP	339,24	342,18	AS	5,5447470%	6,3563036%
SINAPI	5839	VASSOURA MECÂNICA REBOCÁVEL COM ESCOVA CILÍNDRICA, LARGURA ÚTIL DE VARRIMENTO DE 2,44 M - CHP DIURNO. AF_06/2014	CHP	10,28	10,28	AS	0,0000000%	0,0000000%
SINAPI	5843	TRATOR DE PNEUS, POTÊNCIA 122 CV, TRACÇÃO 4X4, PESO COM LASTRO DE 4.510 KG - CHP DIURNO. AF_06/2014	CHP	186,21	189,27	AS	10,4720476%	11,9194801%
SINAPI	5847	TRATOR DE ESTEIRAS, POTÊNCIA 170 HP, PESO OPERACIONAL 19 T, CAÇAMBA 5,2 M3 - CHP DIURNO. AF_06/2014	CHP	204,41	207,47	CR	9,5396507%	10,8738612%
SINAPI	5851	TRATOR DE ESTEIRAS, POTÊNCIA 150 HP, PESO OPERACIONAL 16,7 T, COM RODA MOTRIZ ELEVADA E LÂMINA 3,18 M3 - CHP DIURNO. AF_06/2014	CHP	195,55	198,61	CR	9,9718742%	11,3589446%
SINAPI	5855	TRATOR DE ESTEIRAS, POTÊNCIA 347 HP, PESO OPERACIONAL 38,5 T, COM LÂMINA 8,70 M3 - CHP DIURNO. AF_06/2014	CHP	523,45	526,51	CR	3,7252841%	4,2848189%
SINAPI	5863	ROLO COMPACTADOR VIBRATÓRIO REBOCÁVEL, CILINDRO DE AÇO LISO, POTÊNCIA DE TRACÇÃO DE 65 CV, PESO 4,7 T, IMPACTO DINÂMICO 18,3 T, LARGURA DE TRABALHO 1,67 M - CHP DIURNO. AF_02/2016	CHP	15,79	15,79	CR	0,0000000%	0,0000000%
SINAPI	5867	ROLO COMPACTADOR VIBRATÓRIO TANDEM AÇO LISO, POTÊNCIA 58 HP, PESO SEM/COM LASTRO 6,5 / 9,4 T, LARGURA DE TRABALHO 1,2 M - CHP DIURNO. AF_06/2014	CHP	111,42	113,59	CR	12,4483934%	14,1209613%
SINAPI	5875	RETROSCAVADEIRA SOBRE RODAS COM CARREGADEIRA, TRACÇÃO 4X4, POTÊNCIA LÍQ. 72 HP, CAÇAMBA CARREG. CAP. MÍN. 0,79 M3, CAÇAMBA RETRO CAP. 0,18 M3, PESO OPERACIONAL MÍN. 7.140 KG, PROFUNDIDADE ESCAVAÇÃO MÁX. 4,50 M - CHP DIURNO. AF_06/2014	CHP	103,97	107,05	C	18,9381552%	21,2704343%
SINAPI	5879	ROLO COMPACTADOR VIBRATÓRIO PÉ DE CARNEIRO, OPERADO POR CONTROLE REMOTO, POTÊNCIA 12,5 KW, PESO OPERACIONAL 1,675 T, LARGURA DE TRABALHO 0,85 M - CHP DIURNO. AF_02/2016	CHP	96,33	98,50	CR	14,3984220%	16,2842639%
SINAPI	5882	USINA DE LAMA ASFÁLTICA, PROD 30 A 50 T/H, SILO DE AGREGADO 7 M3, RESERVATÓRIOS PARA EMULSÃO E ÁGUA DE 2,3 M3 CADA, MISTURADOR TIPO PUG MILL A SER MONTADO SOBRE CAMINHÃO - CHP DIURNO. AF_10/2014	CHP	104,87	107,18	AS	13,9982835%	15,8518380%
SINAPI	5890	CAMINHÃO TOCO, PESO BRUTO TOTAL 14.300 KG, CARGA ÚTIL MÁXIMA 9590 KG, DISTÂNCIA ENTRE EIXOS 4,76 M, POTÊNCIA 185 CV (NÃO INCLUI CARROCERIA) - CHP DIURNO. AF_06/2014	CHP	142,07	144,60	AS	11,3324417%	12,8838174%
SINAPI	5894	CAMINHÃO TOCO, PESO BRUTO TOTAL 16.000 KG, CARGA ÚTIL MÁXIMA DE 10.685 KG, DISTÂNCIA ENTRE EIXOS 4,80 M, POTÊNCIA 189 CV INCLUSIVE CARROCERIA - CHP DIURNO. AF_06/2014	CHP	138,01	140,54	AS	11,6658213%	13,2560125%
SINAPI	5901	CAMINHÃO PIPA 10.000 L TRUCADO, PESO BRUTO TOTAL 23.000 KG, CARGA ÚTIL MÁXIMA 15.935 KG, DISTÂNCIA ENTRE EIXOS 4,8 M, POTÊNCIA 230 CV, INCLUSIVE TANQUE DE AÇO PARA TRANSPORTE DE ÁGUA - CHP DIURNO. AF_06/2014	CHP	220,00	222,53	AS	7,3181818%	8,3719049%
SINAPI	5909	ESPARGIDOR DE ASFALTO PRESSURIZADO COM TANQUE DE 2500 L, REBOCÁVEL COM MOTOR A GASOLINA POTÊNCIA 3,4 HP - CHP DIURNO. AF_07/2014	CHP	28,68	30,99	AS	51,1854952%	54,8241369%
SINAPI	5921	GRADE DE DISCO REBOCÁVEL COM 20 DISCOS 24" X 6 MM COM PNEUS PARA TRANSPORTE - CHP DIURNO. AF_06/2014	CHP	5,36	5,36	AS	0,0000000%	0,0000000%
SINAPI	5928	GUINDAUTO HIDRÁULICO, CAPACIDADE MÁXIMA DE CARGA 6200 KG, MOMENTO MÁXIMO DE CARGA 11,7 TM, ALCANCE MÁXIMO HORIZONTAL 9,70 M, INCLUSIVE CAMINHÃO TOCO PBT 16.000 KG, POTÊNCIA DE 189 CV - CHP DIURNO. AF_06/2014	CHP	184,19	186,99	AS	9,7236549%	11,0754585%
SINAPI	5932	MOTONIVELADORA POTÊNCIA BÁSICA LÍQUIDA (PRIMEIRA MARCHA) 125 HP, PESO BRUTO 13032 KG, LARGURA DA LÂMINA DE 3,7 M - CHP DIURNO. AF_06/2014	CHP	178,96	182,46	AS	12,5000000%	14,1784500%
SINAPI	5940	PÁ CARREGADEIRA SOBRE RODAS, POTÊNCIA LÍQUIDA 128 HP, CAPACIDADE DA CAÇAMBA 1,7 A 2,8 M3, PESO OPERACIONAL 11632 KG - CHP DIURNO. AF_06/2014	CHP	156,89	160,39	CR	14,2456498%	16,1169648%
SINAPI	5944	PÁ CARREGADEIRA SOBRE RODAS, POTÊNCIA 197 HP, CAPACIDADE DA CAÇAMBA 2,5 A 3,5 M3, PESO OPERACIONAL 18338 KG - CHP DIURNO. AF_06/2014	CHP	177,42	180,92	CR	12,5972269%	14,2880831%
SINAPI	5953	COMPRESSOR DE AR REBOCÁVEL, VAZÃO 189 PCM, PRESSÃO EFETIVA DE TRABALHO 102 PSI, MOTOR DIESEL, POTÊNCIA 63 CV - CHP DIURNO. AF_06/2015	CHP	44,01	44,01	AS	0,0000000%	0,0000000%
SINAPI	6259	CAMINHÃO PIPA 6.000 L, PESO BRUTO TOTAL 13.000 KG, DISTÂNCIA ENTRE EIXOS 4,80 M, POTÊNCIA 189 CV INCLUSIVE TANQUE DE AÇO PARA TRANSPORTE DE ÁGUA, CAPACIDADE 6 M3 - CHP DIURNO. AF_06/2014	CHP	181,71	184,24	AS	8,8602718%	10,1118106%
SINAPI	6879	ROLO COMPACTADOR DE PNEUS ESTÁTICO, PRESSÃO VARIÁVEL, POTÊNCIA 111 HP, PESO SEM/COM LASTRO 9,5 / 26 T, LARGURA DE TRABALHO 1,90 M - CHP DIURNO. AF_07/2014	CHP	146,43	148,60	CR	9,4721027%	10,7940780%
SINAPI	7030	TANQUE DE ASFALTO ESTACIONÁRIO COM SERPENTINA, CAPACIDADE 30.000 L - CHP DIURNO. AF_06/2014	CHP	177,47	177,47	AS	0,0000000%	0,0000000%
SINAPI	7042	MOTOBOMBA TRASH (PARA ÁGUA SUJA) AUTOCORVANTE, MOTOR GASOLINA DE 6,41 HP, DIÂMETROS DE SUÇÃO X RECALQUE: 3" X 3", HM/Q = 10 MCA / 60 M3/H A 23 MCA / 0 M3/H - CHP DIURNO. AF_10/2014	CHP	9,95	9,95	CR	0,0000000%	0,0000000%
SINAPI	7049	ROLO COMPACTADOR PE DE CARNEIRO VIBRATORIO, POTENCIA 125 HP, PESO OPERACIONAL SEM/COM LASTRO 11,95 / 13,30 T, IMPACTO DINAMICO 38,5 / 22,5 T, LARGURA DE TRABALHO 2,15 M - CHP DIURNO. AF_06/2014	CHP	156,03	158,20	CR	8,8893161%	10,1396444%
SINAPI	67826	CAMINHÃO BASCULANTE 6 M3 TOCO, PESO BRUTO TOTAL 16.000 KG, CARGA ÚTIL MÁXIMA 11.130 KG, DISTÂNCIA ENTRE EIXOS 5,36 M, POTÊNCIA 185 CV, INCLUSIVE CAÇAMBA METÁLICA - CHP DIURNO. AF_06/2014	CHP	131,63	134,02	AS	11,5475195%	13,1249067%
SINAPI	73417	GRUPO GERADOR ESTACIONÁRIO, MOTOR DIESEL POTÊNCIA 170 KVA - CHP DIURNO. AF_02/2016	CHP	143,40	143,40	AS	0,0000000%	0,0000000%
SINAPI	73436	ROLO COMPACTADOR VIBRATÓRIO PÉ DE CARNEIRO PARA SOLOS, POTÊNCIA 80 HP, PESO OPERACIONAL SEM/COM LASTRO 7,4 / 8,8 T, LARGURA DE TRABALHO 1,68 M - CHP DIURNO. AF_02/2016	CHP	144,99	151,50	CR	28,6985309%	31,7623762%
SINAPI	73467	CAMINHÃO TOCO, PBT 14.300 KG, CARGA ÚTIL MÁX. 9.710 KG, DIST. ENTRE EIXOS 3,56 M, POTÊNCIA 185 CV, INCLUSIVE CARROCERIA FIXA ABERTA DE MADEIRA P/ TRANSPORTE GERAL DE CARGA SECA, DIMEN. APROX. 2,50 X 6,50 X 0,50 M - CHP DIURNO. AF_06/2014	CHP	120,77	123,30	AS	13,3311252%	15,1094890%
SINAPI	73536	MOTOBOMBA CENTRÍFUGA, MOTOR A GASOLINA, POTÊNCIA 5,42 HP, BOCAIS 1/2" X 1", DIÂMETRO ROTOR 143 MM HM/Q = 6 MCA / 16,8 M3/H A 38 MCA / 6,6 M3/H - CHP DIURNO. AF_06/2014	CHP	8,44	8,44	CR	0,0000000%	0,0000000%

FORTE	CÓDIGO	DESCRIÇÃO	UNIDADE	CUSTO UNITÁRIO DESONERADO	CUSTO UNITÁRIO NÃO DESONERADO	ORIGEM DO PREÇO	% MO DESONERADO	% MO NÃO DESONERADO
SINAPI	83362	ESPARGIDOR DE ASFALTO PRESSURIZADO, TANQUE 6 M3 COM ISOLAÇÃO TÉRMICA, AQUECIDO COM 2 MAÇARICOS, COM BARRA ESPARGIDORA 3,60 M, MONTADO SOBRE CAMINHÃO TOCO, PBT 14.300 KG, POTÊNCIA 185 CV - CHP DIURNO. AF_08/2015	CHP	220,63	223,16	AS	7,2972850%	8,3482702%
SINAPI	83765	GRUPO DE SOLDAGEM COM GERADOR A DIESEL 60 CV PARA SOLDA ELÉTRICA, SOBRE 04 RODAS, COM MOTOR 4 CILINDROS 600 A - CHP DIURNO. AF_02/2016	CHP	83,15	86,23	AS	23,6800962%	26,4061231%
SINAPI	87445	BETONEIRA CAPACIDADE NOMINAL 400 L, CAPACIDADE DE MISTURA 310 L, MOTOR A DIESEL POTÊNCIA 5,0 HP, SEM CARREGADOR - CHP DIURNO. AF_06/2014	CHP	3,98	3,98	CR	0,0000000%	0,0000000%
SINAPI	88386	MISTURADOR DE ARGAMASSA, EIXO HORIZONTAL, CAPACIDADE DE MISTURA 300 KG, MOTOR ELÉTRICO POTÊNCIA 5 CV - CHP DIURNO. AF_06/2014	CHP	3,77	3,77	CR	0,0000000%	0,0000000%
SINAPI	88393	MISTURADOR DE ARGAMASSA, EIXO HORIZONTAL, CAPACIDADE DE MISTURA 600 KG, MOTOR ELÉTRICO POTÊNCIA 7,5 CV - CHP DIURNO. AF_06/2014	CHP	5,13	5,13	CR	0,0000000%	0,0000000%
SINAPI	88399	MISTURADOR DE ARGAMASSA, EIXO HORIZONTAL, CAPACIDADE DE MISTURA 160 KG, MOTOR ELÉTRICO POTÊNCIA 3 CV - CHP DIURNO. AF_06/2014	CHP	2,86	2,86	CR	0,0000000%	0,0000000%
SINAPI	88418	PROJETOR DE ARGAMASSA, CAPACIDADE DE PROJEÇÃO 1,5 M3/H, ALCANCE DE 30 ATÉ 60 M, MOTOR ELÉTRICO POTÊNCIA 7,5 HP - CHP DIURNO. AF_06/2014	CHP	13,05	13,05	CR	0,0000000%	0,0000000%
SINAPI	88433	PROJETOR DE ARGAMASSA, CAPACIDADE DE PROJEÇÃO 2 M3/H, ALCANCE ATÉ 50 M, MOTOR ELÉTRICO POTÊNCIA 7,5 HP - CHP DIURNO. AF_06/2014	CHP	16,28	16,28	CR	0,0000000%	0,0000000%
SINAPI	88830	BETONEIRA CAPACIDADE NOMINAL DE 400 L, CAPACIDADE DE MISTURA 280 L, MOTOR ELÉTRICO TRIFÁSICO POTÊNCIA DE 2 CV, SEM CARREGADOR - CHP DIURNO. AF_10/2014	CHP	1,37	1,37	CR	0,0000000%	0,0000000%
SINAPI	88843	TRATOR DE ESTEIRAS, POTÊNCIA 125 HP, PESO OPERACIONAL 12,9 T, COM LÂMINA 2,7 M3 - CHP DIURNO. AF_10/2014	CHP	163,85	166,91	CR	11,9011290%	13,5162662%
SINAPI	88907	ESCAVADORA HIDRÁULICA SOBRE ESTEIRAS, CAÇAMBA 1,20 M3, PESO OPERACIONAL 21 T, POTÊNCIA BRUTA 155 HP - CHP DIURNO. AF_06/2014	CHP	186,75	189,83	CR	10,5435073%	11,9949428%
SINAPI	89021	BOMBA SUBMERSÍVEL ELÉTRICA TRIFÁSICA, POTÊNCIA 2,96 HP, Ø ROTOR 144 MM SEMI-ABERTO, BOCAL DE SAÍDA 2 Ø2MM/Q = 2 MCA / 38,8 M3/H A 28 MCA / 5 M3/H - CHP DIURNO. AF_06/2014	CHP	1,90	1,90	CR	0,0000000%	0,0000000%
SINAPI	89028	TANQUE DE ASFALTO ESTACIONÁRIO COM MAÇARICO, CAPACIDADE 20.000 L - CHP DIURNO. AF_06/2014	CHP	163,54	163,54	AS	0,0000000%	0,0000000%
SINAPI	89032	TRATOR DE ESTEIRAS, POTÊNCIA 100 HP, PESO OPERACIONAL 9,4 T, COM LÂMINA 2,19 M3 - CHP DIURNO. AF_06/2014	CHP	148,24	151,30	CR	13,1543443%	14,9107732%
SINAPI	89035	TRATOR DE PNEUS, POTÊNCIA 85 CV, TRACÇÃO 4X4, PESO COM LASTRO DE 4.675 KG - CHP DIURNO. AF_06/2014	CHP	137,46	140,52	AS	14,1859450%	16,0546541%
SINAPI	89225	BETONEIRA CAPACIDADE NOMINAL DE 600 L, CAPACIDADE DE MISTURA 360 L, MOTOR ELÉTRICO TRIFÁSICO POTÊNCIA DE 4 CV, SEM CARREGADOR - CHP DIURNO. AF_11/2014	CHP	3,93	3,93	CR	0,0000000%	0,0000000%
SINAPI	89234	FRESADORA DE ASFALTO A FRIO SOBRE RODAS, LARGURA FRESAGEM DE 1,0 M, POTÊNCIA 208 HP - CHP DIURNO. AF_11/2014	CHP	517,05	519,99	AS	3,6379460%	4,1827727%
SINAPI	89242	FRESADORA DE ASFALTO A FRIO SOBRE RODAS, LARGURA FRESAGEM DE 2,0 M, POTÊNCIA 550 HP - CHP DIURNO. AF_11/2014	CHP	1.219,32	1.222,26	AS	1,5426631%	1,7794904%
SINAPI	89250	RECICLADORA DE ASFALTO A FRIO SOBRE RODAS, LARGURA FRESAGEM DE 2,0 M, POTÊNCIA 422 HP - CHP DIURNO. AF_11/2014	CHP	1.056,68	1.059,62	AS	1,7801037%	2,0526226%
SINAPI	89257	VIBROACABADORA DE ASFALTO SOBRE ESTEIRAS, LARGURA DE PAVIMENTAÇÃO 2,13 M A 4,55 M, POTÊNCIA 100 HP CAPACIDADE 400 T/H - CHP DIURNO. AF_11/2014	CHP	290,70	293,64	AS	6,4705882%	7,4072090%
SINAPI	89272	GUINDASTE HIDRÁULICO AUTOPROPELIDO, COM LANÇA TELESCÓPICA 28,80 M, CAPACIDADE MÁXIMA 30 T, POTÊNCIA 97 KW, TRACÇÃO 4 X 4 - CHP DIURNO. AF_11/2014	CHP	163,10	165,90	AS	10,9809932%	12,4834237%
SINAPI	89278	BETONEIRA CAPACIDADE NOMINAL DE 600 L, CAPACIDADE DE MISTURA 440 L, MOTOR A DIESEL POTÊNCIA 10 HP, COM CARREGADOR - CHP DIURNO. AF_11/2014	CHP	9,23	9,23	CR	0,0000000%	0,0000000%
SINAPI	89843	BATE-ESTACAS POR GRAVIDADE, POTÊNCIA DE 160 HP, PESO DO MARTELO ATÉ 3 TONELADAS - CHP DIURNO. AF_11/2014	CHP	158,38	163,56	AS	20,8738477%	23,3797994%
SINAPI	89876	CAMINHÃO BASCULANTE 14 M3, COM CAVALO MECÂNICO DE CAPACIDADE MÁXIMA DE TRACÇÃO COMBINADO DE 36000 KG, POTÊNCIA 286 CV, INCLUSIVE SEMIREBOQUE COM CAÇAMBA METÁLICA - CHP DIURNO. AF_12/2014	CHP	231,45	233,84	AS	6,5672931%	7,5222374%
SINAPI	89883	CAMINHÃO BASCULANTE 18 M3, COM CAVALO MECÂNICO DE CAPACIDADE MÁXIMA DE TRACÇÃO COMBINADO DE 45000 KG, POTÊNCIA 330 CV, INCLUSIVE SEMIREBOQUE COM CAÇAMBA METÁLICA - CHP DIURNO. AF_12/2014	CHP	257,09	259,48	AS	5,9123264%	6,7789425%
SINAPI	90586	VIBRADOR DE IMERSÃO, DIÂMETRO DE PONTEIRA 45MM, MOTOR ELÉTRICO TRIFÁSICO POTÊNCIA DE 2 CV - CHP DIURNO. AF_06/2015	CHP	1,48	1,48	AS	0,0000000%	0,0000000%
SINAPI	90625	PERFURATRIZ MANUAL, TORQUE MÁXIMO 83 N.M, POTÊNCIA 5 CV, COM DIÂMETRO MÁXIMO 4" - CHP DIURNO. AF_06/2015	CHP	5,96	5,96	CR	0,0000000%	0,0000000%
SINAPI	90631	PERFURATRIZ SOBRE ESTEIRA, TORQUE MÁXIMO 600 KGF, PESO MÉDIO 1000 KG, POTÊNCIA 20 HP, DIÂMETRO MÁXIMO 10" - CHP DIURNO. AF_06/2015	CHP	117,59	120,47	CR	15,5880602%	17,6060429%
SINAPI	90637	MISTURADORA DUPLO HORIZONTAL DE ALTA TURBULÊNCIA, CAPACIDADE / VOLUME 2 X 500 LITROS, MOTORES ELÉTRICOS MÍNIMO 5 CV CADA, PARA NATA CIMENTO, ARGAMASSA E OUTROS - CHP DIURNO. AF_06/2015	CHP	11,75	11,75	CR	0,0000000%	0,0000000%
SINAPI	90643	BOMBA TRIPLEX, PARA INJEÇÃO DE NATA DE CIMENTO, VAZÃO MÁXIMA DE 100 LITROS/MINUTO, PRESSÃO MÁXIMA DE 70 BAR - CHP DIURNO. AF_06/2015	CHP	18,38	18,38	CR	0,0000000%	0,0000000%
SINAPI	90650	BOMBA CENTRÍFUGA MONOESTÁGIO COM MOTOR ELÉTRICO MONOFÁSICO, POTÊNCIA 15 HP, DIÂMETRO DO ROTOR 173 MM, HM/Q = 30 MCA / 90 M3/H A 45 MCA / 55 M3/H - CHP DIURNO. AF_06/2015	CHP	7,63	7,63	CR	0,0000000%	0,0000000%
SINAPI	90656	BOMBA DE PROJEÇÃO DE CONCRETO SECO, POTÊNCIA 10 CV, VAZÃO 3 M3/H - CHP DIURNO. AF_06/2015	CHP	11,65	11,65	CR	0,0000000%	0,0000000%
SINAPI	90662	BOMBA DE PROJEÇÃO DE CONCRETO SECO, POTÊNCIA 10 CV, VAZÃO 6 M3/H - CHP DIURNO. AF_06/2015	CHP	12,18	12,18	CR	0,0000000%	0,0000000%
SINAPI	90668	PROJETOR PNEUMÁTICO DE ARGAMASSA PARA CHAPISCO E REBOCO COM RECIPIENTE ACOPLADO, TIPO CANEQUINHA, COM COMPRESSOR DE AR REBOCÁVEL VAZÃO 89 PCM E MOTOR DIESEL DE 20 CV - CHP DIURNO. AF_06/2015	CHP	23,64	23,64	AS	0,0000000%	0,0000000%
SINAPI	90674	PERFURATRIZ COM TORRE METÁLICA PARA EXECUÇÃO DE ESTACA HÉLICE CONTÍNUA, PROFUNDIDADE MÁXIMA DE 30 M, DIÂMETRO MÁXIMO DE 800 MM, POTÊNCIA INSTALADA DE 268 HP, MESA ROTATIVA COM TORQUE MÁXIMO DE 170 KNM - CHP DIURNO. AF_06/2015	CHP	518,96	521,84	CR	3,5320641%	4,0644642%
SINAPI	90680	PERFURATRIZ HIDRÁULICA SOBRE CAMINHÃO COM TRADO CURTO ACOPLADO, PROFUNDIDADE MÁXIMA DE 20 M, DIÂMETRO MÁXIMO DE 1500 MM, POTÊNCIA INSTALADA DE 137 HP, MESA ROTATIVA COM TORQUE MÁXIMO DE 30 KNM - CHP DIURNO. AF_06/2015	CHP	303,81	306,69	AS	6,0333761%	6,9157781%
SINAPI	90686	MANIPULADOR TELESCÓPICO, POTÊNCIA DE 85 HP, CAPACIDADE DE CARGA DE 3.500 KG, ALTURA MÁXIMA DE ELEVAÇÃO DE 12,3 M - CHP DIURNO. AF_06/2015	CHP	124,20	127,70	AS	17,9951690%	20,2427564%
SINAPI	90692	MINICARREGADEIRA SOBRE RODAS, POTÊNCIA LÍQUIDA DE 47 HP, CAPACIDADE NOMINAL DE OPERAÇÃO DE 646 KG - CHP DIURNO. AF_06/2015	CHP	95,02	98,52	AS	23,5213639%	26,2383272%
SINAPI	90964	COMPRESSOR DE AR REBOCÁVEL, VAZÃO 89 PCM, PRESSÃO EFETIVA DE TRABALHO 102 PSI, MOTOR DIESEL, POTÊNCIA 20 CV - CHP DIURNO. AF_06/2015	CHP	22,37	22,37	AS	0,0000000%	0,0000000%
SINAPI	90972	COMPRESSOR DE AR REBOCÁVEL, VAZÃO 250 PCM, PRESSÃO DE TRABALHO 102 PSI, MOTOR A DIESEL POTÊNCIA 81 CV - CHP DIURNO. AF_06/2015	CHP	57,04	57,04	AS	0,0000000%	0,0000000%
SINAPI	90979	COMPRESSOR DE AR REBOCÁVEL, VAZÃO 748 PCM, PRESSÃO EFETIVA DE TRABALHO 102 PSI, MOTOR DIESEL, POTÊNCIA 210 CV - CHP DIURNO. AF_06/2015	CHP	147,38	147,38	AS	0,0000000%	0,0000000%
SINAPI	90991	ESCAVADORA HIDRÁULICA SOBRE ESTEIRAS, CAÇAMBA 0,80 M3, PESO OPERACIONAL 17,8 T, POTÊNCIA LÍQUIDA 110 HP - CHP DIURNO. AF_10/2014	CHP	153,16	156,24	CR	12,8558370%	14,5737327%
SINAPI	90999	COMPRESSOR DE AR REBOCÁVEL, VAZÃO 400 PCM, PRESSÃO DE TRABALHO 102 PSI, MOTOR A DIESEL POTÊNCIA 110 CV - CHP DIURNO. AF_06/2015	CHP	75,57	75,57	AS	0,0000000%	0,0000000%
SINAPI	91031	CAMINHÃO TRUCADO (C/ TERCEIRO EIXO) ELETRÔNICO - POTÊNCIA 231CV - PBT = 22000KG - DIST. ENTRE EIXOS 5170 MM - INCLUI CARROCEIRA FIXA ABERTA DE MADEIRA - CHP DIURNO. AF_06/2015	CHP	174,75	177,28	AS	9,2131616%	10,5087996%
SINAPI	91277	PLACA VIBRATÓRIA REVERSÍVEL COM MOTOR 4 TEMPOS A GASOLINA, FORÇA CENTRÍFUGA DE 25 KN (2500 KGF), POTÊNCIA 5,5 CV - CHP DIURNO. AF_08/2015	CHP	9,22	9,22	AS	0,0000000%	0,0000000%
SINAPI	91283	CORTADORA DE PISO COM MOTOR 4 TEMPOS A GASOLINA, POTÊNCIA DE 13 HP, COM DISCO DE CORTE DIAMANTADO SEGMENTADO PARA CONCRETO, DIÂMETRO DE 350 MM, FURO DE 1" (14 X 1") - CHP DIURNO. AF_08/2015	CHP	21,04	21,04	AS	0,0000000%	0,0000000%
SINAPI	91386	CAMINHÃO BASCULANTE 10 M3, TRUCADO CABINE SIMPLES, PESO BRUTO TOTAL 23.000 KG, CARGA ÚTIL MÁXIMA 15.935 KG, DISTÂNCIA ENTRE EIXOS 4,80 M, POTÊNCIA 230 CV INCLUSIVE CAÇAMBA METÁLICA - CHP DIURNO. AF_06/2014	CHP	187,15	189,54	AS	8,1218274%	9,2803629%
SINAPI	91533	COMPACTADOR DE SOLOS DE PERCUSSÃO (SOQUETE) COM MOTOR A GASOLINA 4 TEMPOS, POTÊNCIA 4 CV - CHP DIURNO. AF_08/2015	CHP	27,71	30,59	AS	66,1494047%	69,3363845%
SINAPI	91634	GUINDAUTO HIDRÁULICO, CAPACIDADE MÁXIMA DE CARGA 6500 KG, MOMENTO MÁXIMO DE CARGA 5,8 TM, ALCANCE MÁXIMO HORIZONTAL 7,60 M, INCLUSIVE CAMINHÃO TOCO PBT 9.700 KG, POTÊNCIA DE 160 CV - CHP DIURNO. AF_08/2015	CHP	162,06	164,86	AS	11,0514624%	12,5621739%
SINAPI	91645	CAMINHÃO DE TRANSPORTE DE MATERIAL ASFÁLTICO 30.000 L, COM CAVALO MECÂNICO DE CAPACIDADE MÁXIMA DE TRACÇÃO COMBINADO DE 66.000 KG, POTÊNCIA 360 CV, INCLUSIVE TANQUE DE ASFALTO COM SERPENTINA - CHP DIURNO. AF_08/2015	CHP	335,78	339,15	AS	6,4059801%	7,3359870%
SINAPI	91692	SERRA CIRCULAR DE BANCADA COM MOTOR ELÉTRICO POTÊNCIA DE 5HP, COM COIFA PARA DISCO 10" - CHP DIURNO. AF_08/2015	CHP	22,43	25,31	AS	81,7209097%	83,8008694%
SINAPI	92043	DISTRIBUIDOR DE AGREGADOS REBOCÁVEL, CAPACIDADE 1,9 M³, LARGURA DE TRABALHO 3,66 M - CHP DIURNO. AF_11/2015	CHP	11,88	11,88	AS	0,0000000%	0,0000000%
SINAPI	92106	CAMINHÃO PARA EQUIPAMENTO DE LIMPEZA A SUÇÃO, COM CAMINHÃO TRUCADO DE PESO BRUTO TOTAL 23.000 KG, CARGA ÚTIL MÁXIMA 15.935 KG, DISTÂNCIA ENTRE EIXOS 4,80 M, POTÊNCIA 230 CV, INCLUSIVE LIMPADORA A SUÇÃO, TANQUE 12.000 L - CHP DIURNO. AF_11/2015	CHP	227,82	230,35	AS	7,0669827%	8,0876926%
SINAPI	92112	PENEIRA ROTATIVA COM MOTOR ELÉTRICO TRIFÁSICO DE 2 CV, CILINDRO DE 1 M X 0,60 M, COM FUROS DE 3,17 MM - CHP DIURNO. AF_11/2015	CHP	2,34	2,34	CR	0,0000000%	0,0000000%
SINAPI	92118	DOSADOR DE AREIA, CAPACIDADE DE 26 LITROS - CHP DIURNO. AF_11/2015	CHP	0,21	0,21	CR	0,0000000%	0,0000000%
SINAPI	92138	CAMINHONETE COM MOTOR A DIESEL, POTÊNCIA 180 CV, CABINE DUPLA, 4X4 - CHP DIURNO. AF_11/2015	CHP	74,32	77,03	CR	23,3180839%	26,0158379%
SINAPI	92145	CAMINHONETE CABINE SIMPLES COM MOTOR 1.6 FLEX, CÂMBIO MANUAL, POTÊNCIA 101/104 CV, 2 PORTAS - CHP DIURNO. AF_11/2015	CHP	65,10	67,81	CR	26,6205837%	29,5531632%
SINAPI	92242	CAMINHÃO DE TRANSPORTE DE MATERIAL ASFÁLTICO 20.000 L, COM CAVALO MECÂNICO DE CAPACIDADE MÁXIMA DE TRACÇÃO COMBINADO DE 45.000 KG, POTÊNCIA 330 CV, INCLUSIVE TANQUE DE ASFALTO COM MAÇARICO - CHP DIURNO. AF_12/2015	CHP	294,56	297,93	AS	7,3024171%	8,3509549%
SINAPI	92716	APARELHO PARA CORTE E SOLDA OXI-ACETILENO SOBRE RODAS, INCLUSIVE CILINDROS E MAÇARICOS - CHP DIURNO. AF_12/2015	CHP	24,20	24,20	CR	0,0000000%	0,0000000%
SINAPI	92960	MÁQUINA EXTRUSORA DE CONCRETO PARA GUIAS E SARIETAS, MOTOR A DIESEL, POTÊNCIA 14 CV - CHP DIURNO. AF_12/2015	CHP	15,89	15,89	AS	0,0000000%	0,0000000%
SINAPI	92966	MARTELO PERFORADOR PNEUMÁTICO MANUAL, HASTE 25 X 75 MM, 21 KG - CHP DIURNO. AF_12/2015	CHP	20,04	22,42	CR	75,6487027%	78,2337200%

FORTE	CÓDIGO	DESCRIÇÃO	UNIDADE	CUSTO UNITÁRIO DESONERADO	CUSTO UNITÁRIO NÃO DESONERADO	ORIGEM DO PREÇO	% MO DESONERADO	% MO NÃO DESONERADO
SINAPI	93224	PERFURATRIZ COM TORRE METÁLICA PARA EXECUÇÃO DE ESTACA HÉLICE CONTÍNUA, PROFUNDIDADE MÁXIMA DE 32 M, DIÂMETRO MÁXIMO DE 1000 MM, POTÊNCIA INSTALADA DE 350 HP, MESA ROTATIVA COM TORQUE MÁXIMO DE 263 KNM - CHP DIURNO. AF_01/2016	CHP	773,14	776,02	CR	2,3708513%	2,7331769%
SINAPI	93233	BETONEIRA CAPACIDADE NOMINAL 400 L, CAPACIDADE DE MISTURA 310 L, MOTOR A GASOLINA POTÊNCIA 5,5 HP, SEM CARREGADOR - CHP DIURNO. AF_02/2016	CHP	8,93	8,93	CR	0,0000000%	0,0000000%
SINAPI	93272	GRUA ASCENSIONAL, LANÇA DE 30 M, CAPACIDADE DE 1,0 T A 30 M, ALTURA ATE 39 M - CHP DIURNO. AF_03/2016	CHP	111,90	114,70	AS	16,053619%	18,0557977%
SINAPI	93281	GUINCHO ELÉTRICO DE COLUNA, CAPACIDADE 400 KG, COM MOTO FREIO, MOTOR TRIFÁSICO DE 1,25 CV - CHP DIURNO. AF_03/2016	CHP	20,90	23,70	AS	85,6937801%	87,3839664%
SINAPI	93287	GUINDASTE HIDRÁULICO AUTOPROPELIDO, COM LANÇA TELESCÓPICA 40 M, CAPACIDADE MÁXIMA 60 T, POTÊNCIA 260 KW - CHP DIURNO. AF_03/2016	CHP	399,76	402,56	AS	4,4801881%	5,1445747%
SINAPI	93402	GUINDAUTO HIDRÁULICO, CAPACIDADE MÁXIMA DE CARGA 3300 KG, MOMENTO MÁXIMO DE CARGA 5,8 TM, ALCANCE MÁXIMO HORIZONTAL 7,6 M, INCLUSIVE CAMINHÃO TOCO PBT 16.000 KG, POTÊNCIA DE 189 CV - CHP DIURNO. AF_03/2016	CHP	180,50	183,30	AS	9,9224376%	11,2984178%
SINAPI	93408	MÁQUINA JATO DE PRESSÃO PORTÁTIL, CAMARA DE 1 SAIDA, CAPACIDADE 280 L, DIÂMETRO 670 MM, BICO DE JATO CURTO VENTURI DE 5/16", MANGUEIRA DE 1" COM COMPRESSOR DE AR REBOCÁVEL 189 PCM E MOTOR DIESEL 63 CV - CHP DIURNO. AF_03/2016	CHP	70,53	73,29	AS	24,9680986%	27,7936962%
SINAPI	93415	GERADOR PORTÁTIL MONOFÁSICO, POTÊNCIA 5500 VA, MOTOR A GASOLINA, POTÊNCIA DO MOTOR 13 CV - CHP DIURNO. AF_03/2016	CHP	14,61	14,61	AS	0,0000000%	0,0000000%
SINAPI	93421	GRUPO GERADOR REBOCÁVEL, POTÊNCIA 66 KVA, MOTOR A DIESEL - CHP DIURNO. AF_03/2016	CHP	56,56	56,56	AS	0,0000000%	0,0000000%
SINAPI	93427	GRUPO GERADOR ESTACIONÁRIO, POTÊNCIA 150 KVA, MOTOR A DIESEL - CHP DIURNO. AF_03/2016	CHP	129,65	129,65	AS	0,0000000%	0,0000000%
SINAPI	93433	USINA DE MISTURA ASFÁLTICA À QUENTE, TIPO CONTRA FLUXO, PROD 40 A 80 TON/HORA - CHP DIURNO. AF_03/2016	CHP	2.536,37	2.548,15	AS	2,9522506%	3,4005195%
SINAPI	93439	USINA DE ASFALTO À FRIO, CAPACIDADE DE 40 A 60 TON/HORA, ELÉTRICA POTÊNCIA 30 CV - CHP DIURNO. AF_03/2016	CHP	126,03	137,80	AS	59,4144253%	62,8809871%
SINAPI	95121	USINA MISTURADORA DE SOLOS, CAPACIDADE DE 200 A 500 TON/H, POTÊNCIA 75KW - CHP DIURNO. AF_07/2016	CHP	250,74	262,51	AS	29,8636037%	33,0082663%
SINAPI	95127	DISTRIBUIDOR DE AGREGADOS AUTOPROPELIDO, CAP 3 M3, A DIESEL, POTÊNCIA 176CV - CHP DIURNO. AF_07/2016	CHP	170,01	172,89	AS	10,7817187%	12,2679160%
SINAPI	95133	MÁQUINA DEMARCADORA DE FAIXA DE TRÁFEGO À FRIO, AUTOPROPELIDA, POTÊNCIA 38 HP - CHP DIURNO. AF_07/2016	CHP	135,98	138,79	AS	13,1784085%	14,9362345%
SINAPI	95139	TALHA MANUAL DE CORRENTE, CAPACIDADE DE 2 TON. COM ELEVAÇÃO DE 3 M - CHP DIURNO. AF_07/2016	CHP	0,06	0,06	AS	0,0000000%	0,0000000%
SINAPI	95212	GRUA ASCENSIONAL, LANÇA DE 42 M, CAPACIDADE DE 1,5 T A 30 M, ALTURA ATE 39 M - CHP DIURNO. AF_08/2016	CHP	123,32	126,12	AS	14,5231916%	16,4208690%
SINAPI	95258	MARTELO DEMOLIDOR PNEUMÁTICO MANUAL, 32 KG - CHP DIURNO. AF_09/2016	CHP	19,63	22,01	CR	77,287316%	79,6910496%
SINAPI	95264	COMPACTADOR DE SOLOS DE PERCUSSÃO (SOQUETE) COM MOTOR A GASOLINA, POTÊNCIA 3 CV - CHP DIURNO. AF_09/2016	CHP	6,21	6,21	AS	0,0000000%	0,0000000%
SINAPI	95270	REGUA VIBRATÓRIA DUPLA PARA CONCRETO, PESO DE 60KG, COMPRIMENTO 4 M, COM MOTOR A GASOLINA, POTÊNCIA 5,5 HP - CHP DIURNO. AF_09/2016	CHP	9,10	9,10	AS	0,0000000%	0,0000000%
SINAPI	95276	POLIDORA DE PISO (POLITRIZ), PESO DE 100KG, DIÂMETRO 450 MM, MOTOR ELÉTRICO, POTÊNCIA 4 HP - CHP DIURNO. AF_09/2016	CHP	2,44	2,44	AS	0,0000000%	0,0000000%
SINAPI	95282	DESEMPENADEIRA DE CONCRETO, PESO DE 75KG, 4 PÁS, MOTOR A GASOLINA, POTÊNCIA 5,5 HP - CHP DIURNO. AF_09/2016	CHP	9,07	9,07	AS	0,0000000%	0,0000000%
SINAPI	95620	PERFURATRIZ PNEUMÁTICA MANUAL DE PESO MEDIO, MARTELETE, 18KG, COMPRIMENTO MÁXIMO DE CURSO DE 6 M, DIÂMETRO DO PISTÃO DE 5,5 CM - CHP DIURNO. AF_11/2016	CHP	19,15	21,53	CR	79,1644910%	81,4677196%
SINAPI	95631	ROLO COMPACTADOR VIBRATÓRIO TANDEM, ACO LISO, POTÊNCIA 125 HP, PESO SEM/COM LASTRO 10,20/11,65 T, LARGURA DE TRABALHO 1,73 M - CHP DIURNO. AF_11/2016	CHP	161,76	163,93	CR	8,5744312%	9,7846641%
SINAPI	95702	PERFURATRIZ MANUAL, TORQUE MÁXIMO 55 KGF.M, POTENCIA 5 CV, COM DIAMETRO MAXIMO 8 1/2" - CHP DIURNO. AF_11/2016	CHP	30,92	33,80	CR	59,2820183%	62,7514795%
SINAPI	95708	PERFURATRIZ SOBRE ESTEIRA, TORQUE MÁXIMO 600 KGF, POTÊNCIA ENTRE 50 E 60 HP, DIÂMETRO MÁXIMO 103 CHP DIURNO. AF_11/2016	CHP	128,54	131,42	CR	14,2601524%	16,1390960%
SINAPI	95714	ESCAVADEIRA HIDRÁULICA SOBRE ESTEIRA, COM GARRA GIRATORIA DE MANDIBULAS, PESO OPERACIONAL ENTRE 22,00 E 25,50 TON, POTENCIA LIQUIDA ENTRE 150 E 160 HP - CHP DIURNO. AF_11/2016	CHP	191,99	195,07	CR	10,2557424%	11,6727328%
SINAPI	95720	ESCAVADEIRA HIDRÁULICA SOBRE ESTEIRA, EQUIPADA COM CLAMSHELL, COM CAPACIDADE DA CAÇAMBA ENTRE 1,20 E 1,50 M3, PESO OPERACIONAL ENTRE 20,00 E 22,00 TON, POTENCIA LIQUIDA ENTRE 150 E 160 HP - CHP DIURNO. AF_11/2016	CHP	188,17	191,25	CR	10,4639421%	11,9058823%
SINAPI	95872	GRUPO GERADOR COM CARENAGEM, MOTOR DIESEL POTÊNCIA STANDART ENTRE 250 E 260 KVA - CHP DIURNO. AF_12/2016	CHP	220,05	220,05	AS	0,0000000%	0,0000000%
SINAPI	96013	TRATOR DE PNEUS COM POTÊNCIA DE 122 CV, TRACÇÃO 4X4, COM VASSOURA MECÂNICA ACOPLADA - CHP DIURNO. AF_02/2017	CHP	195,37	198,43	AS	9,9810615%	11,3692486%
SINAPI	96020	TRATOR DE PNEUS COM POTÊNCIA DE 122 CV, TRACÇÃO 4X4, COM GRADE DE DISCOS ACOPLADA - CHP DIURNO. AF_02/2017	CHP	194,84	197,90	AS	10,0082118%	11,3996968%
SINAPI	96028	TRATOR DE PNEUS COM POTÊNCIA DE 85 CV, TRACÇÃO 4X4, COM GRADE DE DISCOS ACOPLADA - CHP DIURNO. AF_02/2017	CHP	146,09	149,15	AS	13,3479362%	15,1257123%
SINAPI	96035	CAMINHÃO BASCULANTE 10 M3, TRUCADO, POTÊNCIA 230 CV, INCLUSIVE CAÇAMBA METÁLICA, COM DISTRIBUIDOR DE AGREGADOS ACOPLADO - CHP DIURNO. AF_02/2017	CHP	197,80	200,19	AS	7,6845298%	8,7866526%
SINAPI	96157	TRATOR DE PNEUS COM POTÊNCIA DE 85 CV, TRACÇÃO 4X4, COM VASSOURA MECÂNICA ACOPLADA - CHP DIURNO. AF_03/2017	CHP	146,62	149,68	AS	13,2996862%	15,0721539%
SINAPI	96158	MINICARREGADEIRA SOBRE RODAS POTENCIA 47HP CAPACIDADE OPERACAO 646 KG, COM VASSOURA MECÂNICA ACOPLADA - CHP DIURNO. AF_03/2017	CHP	109,50	113,00	AS	20,4109589%	22,8761061%
SINAPI	96245	MINIESCAVADEIRA SOBRE ESTEIRAS, POTENCIA LIQUIDA DE *30* HP, PESO OPERACIONAL DE *3.500* KG - CHP DIURNO. AF_04/2017	CHP	68,22	71,30	AS	28,8625036%	31,9354838%
SINAPI	96463	ROLO COMPACTADOR DE PNEUS, ESTÁTICO, PRESSAO VARIÁVEL, POTENCIA 110 HP, PESO SEM/COM LASTRO 10,8/27 T, LARGURA DE ROLAGEM 2,30 M - CHP DIURNO. AF_06/2017	CHP	151,01	153,18	CR	9,1848221%	10,4713409%
SINAPI	98764	INVERSOR DE SOLDA MONOFÁSICO DE 160 A, POTÊNCIA DE 5400 W, TENSÃO DE 220 V, PARA SOLDA COM ELETRODOS DE 2,0 A 4,0 MM E PROCESSO TIG - CHP DIURNO. AF_06/2018	CHP	3,25	3,25	CR	0,0000000%	0,0000000%
SINAPI	99833	LAVADORA DE ALTA PRESSAO (LAVA-JATO) PARA AGUA FRIA, PRESSAO DE OPERACAO ENTRE 1400 E 1900 LIB/POL2, VAZAO MAXIMA ENTRE 400 E 700 L/H - CHP DIURNO. AF_04/2019	CHP	1,15	1,15	CR	0,0000000%	0,0000000%
SINAPI	100641	USINA DE MISTURA ASFÁLTICA À QUENTE, TIPO CONTRA FLUXO, PROD 100 A 140 TON/HORA - CHP DIURNO. AF_12/2019	CHP	506,54	509,07	AS	3,1902712%	3,6714007%
SINAPI	100647	USINA DE ASFALTO, TIPO GRAVIMÉTRICA, PROD 150 TON/HORA - CHP DIURNO. AF_12/2019	CHP	1.115,09	1.117,62	AS	1,4492103%	1,6723036%
SINAPI	102275	MARTELO DEMOLIDOR ELÉTRICO, COM POTÊNCIA DE 2.000 W, 1.000 IMPACTOS POR MINUTO, PESO DE 30 KG - CHP DIURNO. AF_01/2021	CHP	19,39	21,77	CR	78,1846315%	80,5695913%
SINAPI	5632	ESCAVADEIRA HIDRÁULICA SOBRE ESTEIRAS, CAÇAMBA 0,80 M3, PESO OPERACIONAL 17 T, POTENCIA BRUTA 111 HP - CHP DIURNO. AF_06/2014	CHI	63,04	66,12	C	31,2341370%	34,4373865%
SINAPI	5679	RETROESCAVADEIRA SOBRE RODAS COM CARREGADEIRA, TRACÇÃO 4X4, POTÊNCIA LÍQ. 88 HP, CAÇAMBA CARREG. CAP. MÍN. 1 M3, CAÇAMBA RETRO CAP. 0,26 M3, PESO OPERACIONAL MÍN. 6.674 KG, PROFUNDIDADE ESCAVAÇÃO MÁX. 4,37 M - CHI DIURNO. AF_06/2014	CHI	45,28	48,36	CR	43,4849823%	47,0843672%
SINAPI	5681	RETROESCAVADEIRA SOBRE RODAS COM CARREGADEIRA, TRACÇÃO 4X2, POTÊNCIA LÍQ. 79 HP, CAÇAMBA CARREG. CAP. MÍN. 1 M3, CAÇAMBA RETRO CAP. 0,20 M3, PESO OPERACIONAL MÍN. 6.570 KG, PROFUNDIDADE ESCAVAÇÃO MÁX. 4,37 M - CHI DIURNO. AF_06/2014	CHI	42,66	45,74	CR	46,1556493%	49,7813730%
SINAPI	5685	ROLO COMPACTADOR VIBRATÓRIO DE UM CILINDRO AÇO LISO, POTÊNCIA 80 HP, PESO OPERACIONAL MÁXIMO 11,9 T, IMPACTO DINÂMICO 16,15 T, LARGURA DE TRABALHO 1,68 M - CHI DIURNO. AF_06/2014	CHI	40,68	42,85	CR	34,0953785%	37,4329054%
SINAPI	5690	GRADE DE DISCO CONTROLE REMOTO REBOCÁVEL, COM 24 DISCOS 24X8,6 MM COM PNEUS PARA TRANSPORTE - CHI DIURNO. AF_06/2014	CHI	4,25	4,25	AS	0,0000000%	0,0000000%
SINAPI	5806	MOTOBOMBA CENTRÍFUGA, MOTOR A GASOLINA, POTÊNCIA 5,42 HP, BOCAIS 1 1/2" X 1", DIÂMETRO ROTOR 143 MM HM/Q = 6 MCA / 16,8 M3/H A 38 MCA / 6,6 M3/H - CHI DIURNO. AF_06/2014	CHI	0,16	0,16	CR	0,0000000%	0,0000000%
SINAPI	5826	CAMINHÃO TOCO, PBT 16.000 KG, CARGA ÚTIL MÁX. 10.685 KG, DIST. ENTRE EIXOS 4,8 M, POTÊNCIA 189 CV, INCLUSIVE CARROCERIA FIXA ABERTA DE MADEIRA P/ TRANSPORTE GERAL DE CARGA SECA, DIMEN. APROX. 2,5 X 7,00 X 0,50 M - CHI DIURNO. AF_06/2014	CHI	32,06	34,59	AS	50,2183407%	53,8594971%
SINAPI	5829	USINA DE CONCRETO FIXA, CAPACIDADE NOMINAL DE 90 A 120 M3/H, SEM SILO - CHI DIURNO. AF_07/2016	CHI	124,38	136,15	AS	60,2026050%	63,6430409%
SINAPI	5837	VIBROACABADORA DE ASFALTO SOBRE ESTEIRAS, LARGURA DE PAVIMENTAÇÃO 1,90 M A 5,30 M, POTÊNCIA 105 HP CAPACIDADE 450 T/H - CHI DIURNO. AF_11/2014	CHI	126,93	129,87	AS	14,8191916%	16,7475167%
SINAPI	5841	VASSOURA MECÂNICA REBOCÁVEL COM ESCOVA CILÍNDRICA, LARGURA ÚTIL DE VARRIMENTO DE 2,44 M - CHI DIURNO. AF_06/2014	CHI	4,89	4,89	AS	0,0000000%	0,0000000%
SINAPI	5845	TRATOR DE PNEUS, POTÊNCIA 122 CV, TRACÇÃO 4X4, PESO COM LASTRO DE 4.510 KG - CHI DIURNO. AF_06/2014	CHI	38,92	41,98	AS	50,1027750%	53,7398762%
SINAPI	5849	TRATOR DE ESTEIRAS, POTÊNCIA 170 HP, PESO OPERACIONAL 19 T, CAÇAMBA 5,2 M3 - CHI DIURNO. AF_06/2014	CHI	63,01	66,07	CR	30,9474686%	34,1456031%
SINAPI	5853	TRATOR DE ESTEIRAS, POTÊNCIA 150 HP, PESO OPERACIONAL 16,7 T, COM RODA MOTRIZ ELEVADA E LÂMINA 3,18 M3 - CHI DIURNO. AF_06/2014	CHI	63,26	66,32	CR	30,8251659%	34,0168878%
SINAPI	5857	TRATOR DE ESTEIRAS, POTÊNCIA 347 HP, PESO OPERACIONAL 38,5 T, COM LÂMINA 8,70 M3 - CHI DIURNO. AF_06/2014	CHI	158,62	161,68	CR	12,2935317%	13,9534883%
SINAPI	5865	ROLO COMPACTADOR VIBRATÓRIO REBOCÁVEL, CILINDRO DE AÇO LISO, POTÊNCIA DE TRACÇÃO DE 65 CV, PESO 4,7 T, IMPACTO DINÂMICO 18,3 T, LARGURA DE TRABALHO 1,67 M - CHI DIURNO. AF_02/2016	CHI	7,52	7,52	CR	0,0000000%	0,0000000%
SINAPI	5869	ROLO COMPACTADOR VIBRATÓRIO TANDEM AÇO LISO, POTÊNCIA 58 HP, PESO SEM/COM LASTRO 6,5 / 9,4 T, LARGURA DE TRABALHO 1,2 M - CHI DIURNO. AF_06/2014	CHI	46,36	48,53	CR	29,9180327%	33,0517205%
SINAPI	5877	RETROESCAVADEIRA SOBRE RODAS COM CARREGADEIRA, TRACÇÃO 4X4, POTÊNCIA LÍQ. 72 HP, CAÇAMBA CARREG. CAP. MÍN. 0,79 M3, CAÇAMBA RETRO CAP. 0,18 M3, PESO OPERACIONAL MÍN. 7.140 KG, PROFUNDIDADE ESCAVAÇÃO MÁX. 4,50 M - CHI DIURNO. AF_06/2014	CHI	44,45	47,53	C	44,2969628%	47,9065853%
SINAPI	5881	ROLO COMPACTADOR VIBRATÓRIO PÉ DE CARNEIRO, OPERADO POR CONTROLE REMOTO, POTÊNCIA 12,5 KW, PESO OPERACIONAL 1,675 T, LARGURA DE TRABALHO 0,85 M - CHI DIURNO. AF_02/2016	CHI	49,81	51,98	CR	27,8458140%	30,8580223%
SINAPI	5884	USINA DE LAMA ASFÁLTICA, PROD 30 A 50 T/H, SILO DE AGREGADO 7 M3, RESERVATÓRIOS PARA EMULSÃO E ÁGUA DE 2,3 M3 CADA, MISTURADOR TIPO PUG MILL A SER MONTADO SOBRE CAMINHÃO - CHI DIURNO. AF_10/2014	CHI	43,46	45,77	AS	33,7781868%	37,1203845%
SINAPI	5892	CAMINHÃO TOCO, PESO BRUTO TOTAL 14.300 KG, CARGA ÚTIL MÁXIMA 9590 KG, DISTÂNCIA ENTRE EIXOS 4,76 M, POTÊNCIA 185 CV (NÃO INCLUI CARROCERIA) - CHI DIURNO. AF_06/2014	CHI	33,29	35,82	AS	48,3628719%	52,0100504%
SINAPI	5896	CAMINHÃO TOCO, PESO BRUTO TOTAL 16.000 KG, CARGA ÚTIL MÁXIMA DE 10.685 KG, DISTÂNCIA ENTRE EIXOS 4,80 M, POTÊNCIA 189 CV EXCLUSIVE CARROCERIA - CHI DIURNO. AF_06/2014	CHI	30,87	33,40	AS	52,1541951%	55,7784433%
SINAPI	5903	CAMINHÃO PIPA 10.000 L TRUCADO, PESO BRUTO TOTAL 23.000 KG, CARGA ÚTIL MÁXIMA 15.935 KG, DISTÂNCIA ENTRE EIXOS 4,8 M, POTÊNCIA 230 CV, INCLUSIVE TANQUE DE AÇO PARA TRANSPORTE DE ÁGUA - CHI DIURNO. AF_06/2014	CHI	40,81	43,34	AS	39,4511149%	42,9856945%

FORTE	CÓDIGO	DESCRIÇÃO	UNIDADE	CUSTO UNITÁRIO DESONERADO	CUSTO UNITÁRIO NÃO DESONERADO	ORIGEM DO PREÇO	% MO DESONERADO	% MO NÃO DESONERADO
SINAPI	5911	ESPARGIDOR DE ASFALTO PRESSURIZADO COM TANQUE DE 2500 L, REBOCÁVEL COM MOTOR A GASOLINA POTÊNCIA 3,4 HP - CHI DIURNO. AF_07/2014	CHI	21,77	24,08	AS	67,432463%	70,5564785%
SINAPI	5923	GRADE DE DISCO REBOCÁVEL COM 20 DISCOS 24" X 6 MM COM PNEUS PARA TRANSPORTE - CHI DIURNO. AF_06/2014	CHI	3,33	3,33	AS	0,0000000%	0,0000000%
SINAPI	5930	GUINDAULO HIDRÁULICO, CAPACIDADE MÁXIMA DE CARGA 6200 KG, MOMENTO MÁXIMO DE CARGA 117 TM, ALCANCE MÁXIMO HORIZONTAL 9,70 M, INCLUSIVE CAMINHÃO TOCO PBT 16.000 KG, POTÊNCIA DE 189 CV - CHI DIURNO. AF_06/2014	CHI	37,88	40,68	AS	47,2808870%	50,9095380%
SINAPI	5934	MOTONAVIGADORA POTÊNCIA BÁSICA LÍQUIDA (PRIMEIRA MARCHA) 125 HP, PESO BRUTO 13032 KG, LARGURA DA LÂMINA DE 3,7 M - CHI DIURNO. AF_06/2014	CHI	62,85	66,35	AS	35,5926809%	38,9902034%
SINAPI	5942	PÁ CARREGADEIRA SOBRE RODAS, POTÊNCIA LÍQUIDA 128 HP, CAPACIDADE DA CAÇAMBA 1,7 A 2,8 M3, PESO OPERACIONAL 11632 KG - CHI DIURNO. AF_06/2014	CHI	58,48	61,98	CR	38,2181942%	41,7070022%
SINAPI	5946	PÁ CARREGADEIRA SOBRE RODAS, POTÊNCIA LÍQUIDA 128 HP, CAPACIDADE DA CAÇAMBA 2,5 A 3,5 M3, PESO OPERACIONAL 18338 KG - CHI DIURNO. AF_06/2014	CHI	71,73	75,23	CR	31,1585110%	34,3612920%
SINAPI	5952	MARTELETE OU ROMPEDOR PNEUMÁTICO MANUAL, 28 KG, COM SILENCIADOR - CHI DIURNO. AF_07/2016	CHI	18,41	20,79	CR	82,3465509%	84,3674845%
SINAPI	5954	COMPRESSOR DE AR REBOCÁVEL, VAZÃO 189 PCM, PRESSÃO EFETIVA DE TRABALHO 102 PSI, MOTOR DIESEL, POTÊNCIA 63 CV - CHI DIURNO. AF_06/2015	CHI	3,92	3,92	AS	0,0000000%	0,0000000%
SINAPI	5961	CAMINHÃO BASCULANTE 6 M3, PESO BRUTO TOTAL 16.000 KG, CARGA ÚTIL MÁXIMA 13.071 KG, DISTÂNCIA ENTRE EIXOS 4,80 M, POTÊNCIA 230 CV INCLUSIVE CAÇAMBA METÁLICA - CHI DIURNO. AF_06/2014	CHI	39,20	41,59	AS	38,7755102%	42,2938206%
SINAPI	6260	CAMINHÃO PIPA 6.000 L, PESO BRUTO TOTAL 13.000 KG, DISTÂNCIA ENTRE EIXOS 4,80 M, POTÊNCIA 189 CV INCLUSIVE TANQUE DE AÇO PARA TRANSPORTE DE ÁGUA, CAPACIDADE 6 M3 - CHI DIURNO. AF_06/2014	CHI	35,80	38,33	AS	44,9720670%	48,6042265%
SINAPI	6880	ROLO COMPACTADOR DE PNEUS ESTÁTICO, PRESSÃO VARIÁVEL, POTÊNCIA 111 HP, PESO SEM/COM LASTRO 9,5 / 26 T, LARGURA DE TRABALHO 1,90 M - CHI DIURNO. AF_07/2014	CHI	54,71	56,88	CR	25,3518552%	28,1997187%
SINAPI	7031	TANQUE DE ASFALTO ESTACIONÁRIO COM SERPENTINA, CAPACIDADE 30.000 L - CHI DIURNO. AF_06/2014	CHI	5,87	5,87	AS	0,0000000%	0,0000000%
SINAPI	7043	MOTOBOMBA TRASH (PARA ÁGUA SUJA) AUTO ESCORVANTE, MOTOR GASOLINA DE 6,41 HP, DIÂMETROS DE SUÇÃO X RECALQUE: 3" X 3", HM/Q = 10 MCA / 60 M3/H A 23 MCA / 0 M3/H - CHI DIURNO. AF_10/2014	CHI	0,20	0,20	CR	0,0000000%	0,0000000%
SINAPI	7050	ROLO COMPACTADOR PE DE CARNEIRO VIBRATORIO, POTÊNCIA 125 HP, PESO OPERACIONAL SEM/COM LASTRO 11,95 / 13,30 T, IMPACTO DINÂMICO 38,5 / 22,5 T, LARGURA DE TRABALHO 2,15 M - CHI DIURNO. AF_06/2014	CHI	50,31	52,48	CR	27,5690717%	30,5640243%
SINAPI	67827	CAMINHÃO BASCULANTE 6 M3 TOCO, PESO BRUTO TOTAL 16.000 KG, CARGA ÚTIL MÁXIMA 11.130 KG, DISTÂNCIA ENTRE EIXOS 5,36 M, POTÊNCIA 185 CV, INCLUSIVE CAÇAMBA METÁLICA - CHI DIURNO. AF_06/2014	CHI	38,23	40,62	AS	39,7593512%	43,2037912%
SINAPI	73395	GRUPO GERADOR ESTACIONÁRIO, MOTOR DIESEL POTÊNCIA 170 KVA - CHI DIURNO. AF_02/2016	CHI	5,14	5,14	AS	0,0000000%	0,0000000%
SINAPI	83766	GRUPO DE SOLDAGEM COM GERADOR A DIESEL 60 CV PARA SOLDA ELÉTRICA, SOBRE 04 RODAS, COM MOTOR 4 CILINDROS 600 A - CHI DIURNO. AF_02/2016	CHI	33,44	36,52	AS	58,8815790%	62,3493977%
SINAPI	84013	ESCAVADEIRA HIDRÁULICA SOBRE ESTEIRAS, CAÇAMBA 0,80 M3, PESO OPERACIONAL 17,8 T, POTÊNCIA LÍQUIDA 110 HP - CHI DIURNO. AF_10/2014	CHI	61,15	64,23	CR	32,1995094%	35,4507239%
SINAPI	87446	BETONEIRA CAPACIDADE NOMINAL 400 L, CAPACIDADE DE MISTURA 310 L, MOTOR A DIESEL POTÊNCIA 5,0 HP, SEM CARREGADOR - CHI DIURNO. AF_06/2014	CHI	0,41	0,41	CR	0,0000000%	0,0000000%
SINAPI	88392	MISTURADOR DE ARGAMASSA, EIXO HORIZONTAL, CAPACIDADE DE MISTURA 300 KG, MOTOR ELÉTRICO POTÊNCIA 5 CV - CHI DIURNO. AF_06/2014	CHI	0,80	0,80	CR	0,0000000%	0,0000000%
SINAPI	88398	MISTURADOR DE ARGAMASSA, EIXO HORIZONTAL, CAPACIDADE DE MISTURA 600 KG, MOTOR ELÉTRICO POTÊNCIA 7,5 CV - CHI DIURNO. AF_06/2014	CHI	0,96	0,96	CR	0,0000000%	0,0000000%
SINAPI	88398	MISTURADOR DE ARGAMASSA, EIXO HORIZONTAL, CAPACIDADE DE MISTURA 160 KG, MOTOR ELÉTRICO POTÊNCIA 3 CV - CHI DIURNO. AF_06/2014	CHI	0,76	0,76	CR	0,0000000%	0,0000000%
SINAPI	88404	PROJETOR DE ARGAMASSA, CAPACIDADE DE PROJEÇÃO 1,5 M3/H, ALCANCE DE 30 ATÉ 60 M, MOTOR ELÉTRICO POTÊNCIA 7,5 HP - CHI DIURNO. AF_06/2014	CHI	5,01	5,01	CR	0,0000000%	0,0000000%
SINAPI	88430	PROJETOR DE ARGAMASSA, CAPACIDADE DE PROJEÇÃO 2 M3/H, ALCANCE ATÉ 50 M, MOTOR ELÉTRICO POTÊNCIA 7,5 HP - CHI DIURNO. AF_06/2014	CHI	5,01	5,01	CR	0,0000000%	0,0000000%
SINAPI	88438	PROJETOR DE ARGAMASSA, CAPACIDADE DE PROJEÇÃO 2 M3/H, ALCANCE ATÉ 50 M, MOTOR ELÉTRICO POTÊNCIA 7,5 HP - CHI DIURNO. AF_06/2014	CHI	6,64	6,64	CR	0,0000000%	0,0000000%
SINAPI	88831	BETONEIRA CAPACIDADE NOMINAL DE 400 L, CAPACIDADE DE MISTURA 280 L, MOTOR ELÉTRICO TRIFÁSICO POTÊNCIA DE 2 CV, SEM CARREGADOR - CHI DIURNO. AF_10/2014	CHI	0,30	0,30	C	0,0000000%	0,0000000%
SINAPI	88844	TRATOR DE ESTEIRAS, POTÊNCIA 125 HP, PESO OPERACIONAL 12,9 T, COM LÂMINA 2,7 M3 - CHI DIURNO. AF_10/2014	CHI	55,19	58,25	CR	35,3324877%	38,7296137%
SINAPI	88908	ESCAVADEIRA HIDRÁULICA SOBRE ESTEIRAS, CAÇAMBA 1,20 M3, PESO OPERACIONAL 21 T, POTÊNCIA BRUTA 155 HP - CHI DIURNO. AF_06/2014	CHI	67,71	70,79	CR	29,0789995%	32,1655601%
SINAPI	89022	BOMBA SUBMERSÍVEL ELÉTRICA TRIFÁSICA, POTÊNCIA 2,96 HP, Ø ROTOR 144 MM SEMI-ABERTO, BOCAL DE SAÍDA Ø 2ØHM/Q = 2 MCA / 38,8 M3/H A 28 MCA / 5 M3/H - CHI DIURNO. AF_06/2014	CHI	0,32	0,32	CR	0,0000000%	0,0000000%
SINAPI	89027	TANQUE DE ASFALTO ESTACIONÁRIO COM MAÇARICO, CAPACIDADE 20.000 L - CHI DIURNO. AF_06/2014	CHI	4,77	4,77	AS	0,0000000%	0,0000000%
SINAPI	89031	TRATOR DE ESTEIRAS, POTÊNCIA 100 HP, PESO OPERACIONAL 9,4 T, COM LÂMINA 2,19 M3 - CHI DIURNO. AF_06/2014	CHI	53,68	56,74	CR	36,3263785%	39,7603101%
SINAPI	89036	TRATOR DE PNEUS, POTÊNCIA 85 CV, TRACÇÃO 4X4, PESO COM LASTRO DE 4.675 KG - CHI DIURNO. AF_06/2014	CHI	34,22	37,28	AS	56,9842199%	60,5150215%
SINAPI	89218	BATE-ESTACAS POR GRAVIDADE, POTÊNCIA DE 160 HP, PESO DO MARTELO ATÉ 3 TONELADAS - CHI DIURNO. AF_11/2014	CHI	65,03	70,21	AS	50,8308748%	54,4651760%
SINAPI	89226	BETONEIRA CAPACIDADE NOMINAL DE 600 L, CAPACIDADE DE MISTURA 360 L, MOTOR ELÉTRICO TRIFÁSICO POTÊNCIA DE 4 CV, SEM CARREGADOR - CHI DIURNO. AF_11/2014	CHI	1,24	1,24	CR	0,0000000%	0,0000000%
SINAPI	89235	FRESADORA DE ASFALTO A FRIO SOBRE RODAS, LARGURA FRESAGEM DE 1,0 M, POTÊNCIA 208 HP - CHI DIURNO. AF_11/2014	CHI	166,19	169,13	AS	11,3183705%	12,8599302%
SINAPI	89243	FRESADORA DE ASFALTO A FRIO SOBRE RODAS, LARGURA FRESAGEM DE 2,0 M, POTÊNCIA 550 HP - CHI DIURNO. AF_11/2014	CHI	360,60	363,54	AS	5,2163061%	5,9828354%
SINAPI	89251	RECICLADORA DE ASFALTO A FRIO SOBRE RODAS, LARGURA FRESAGEM DE 2,0 M, POTÊNCIA 422 HP - CHI DIURNO. AF_11/2014	CHI	316,05	318,99	AS	5,9515899%	6,8183955%
SINAPI	89258	VIBROACABADORA DE ASFALTO SOBRE ESTEIRAS, LARGURA DE PAVIMENTAÇÃO 2,13 M A 4,55 M, POTÊNCIA 100 HP, CAPACIDADE 400 T/H - CHI DIURNO. AF_11/2014	CHI	107,75	110,69	AS	17,4570765%	19,6494714%
SINAPI	89273	GUINDASTE HIDRÁULICO AUTOPROPELIDO, COM LANÇA TELESCÓPICA 28,80 M, CAPACIDADE MÁXIMA 30 T, POTÊNCIA 97 KW, TRACÇÃO 4 X 4 - CHI DIURNO. AF_11/2014	CHI	72,84	75,64	AS	24,5881383%	27,3796932%
SINAPI	89279	BETONEIRA CAPACIDADE NOMINAL DE 600 L, CAPACIDADE DE MISTURA 440 L, MOTOR A DIESEL POTÊNCIA 10 HP, COM CARREGADOR - CHI DIURNO. AF_11/2014	CHI	1,52	1,52	CR	0,0000000%	0,0000000%
SINAPI	89877	CAMINHÃO BASCULANTE 14 M3, COM CAVALO MECÂNICO DE CAPACIDADE MÁXIMA DE TRACÇÃO COMBINADO DE 36000 KG, POTÊNCIA 286 CV, INCLUSIVE SEMIREBOQUE COM CAÇAMBA METÁLICA - CHI DIURNO. AF_12/2014	CHI	49,41	51,80	AS	30,7630034%	33,9575289%
SINAPI	89884	CAMINHÃO BASCULANTE 18 M3, COM CAVALO MECÂNICO DE CAPACIDADE MÁXIMA DE TRACÇÃO COMBINADO DE 45000 KG, POTÊNCIA 330 CV, INCLUSIVE SEMIREBOQUE COM CAÇAMBA METÁLICA - CHI DIURNO. AF_12/2014	CHI	51,45	53,84	AS	29,5432458%	32,6708766%
SINAPI	90587	VIBRADOR DE IMERSÃO, DIÂMETRO DE PONTEIRA 45MM, MOTOR ELÉTRICO TRIFÁSICO POTÊNCIA DE 2 CV - CHI DIURNO. AF_06/2015	CHI	0,39	0,39	AS	0,0000000%	0,0000000%
SINAPI	90626	PERFURATRIZ MANUAL, TORQUE MÁXIMO 83 N.M, POTÊNCIA 5 CV, COM DIÂMETRO MÁXIMO 4" - CHI DIURNO. AF_06/2015	CHI	1,84	1,84	CR	0,0000000%	0,0000000%
SINAPI	90632	PERFURATRIZ SOBRE ESTEIRA, TORQUE MÁXIMO 600 KGF, PESO MÉDIO 1000 KG, POTÊNCIA 20 HP, DIÂMETRO MÁXIMO 10" - CHI DIURNO. AF_06/2015	CHI	62,69	65,57	CR	29,2391130%	32,3471099%
SINAPI	90638	MISTURADOR DUPLO HORIZONTAL DE ALTA TURBULÊNCIA, CAPACIDADE / VOLUME 2 X 500 LITROS, MOTORES ELÉTRICOS MÍNIMO 5 CV CADA, PARA NATA CIMENTO, ARGAMASSA E OUTROS - CHI DIURNO. AF_06/2015	CHI	3,85	3,85	CR	0,0000000%	0,0000000%
SINAPI	90644	BOMBA TRIPLEX, PARA INJEÇÃO DE NATA DE CIMENTO, VAZÃO MÁXIMA DE 100 LITROS/MINUTO, PRESSÃO MÁXIMA DE 70 BAR - CHI DIURNO. AF_06/2015	CHI	5,76	5,76	CR	0,0000000%	0,0000000%
SINAPI	90651	BOMBA CENTRÍFUGA MONOFÁSICA COM MOTOR ELÉTRICO MONOFÁSICO, POTÊNCIA 15 HP, DIÂMETRO DO ROTOR 173 MM, HM/Q = 30 MCA / 90 M3/H A 45 MCA / 55 M3/H - CHI DIURNO. AF_06/2015	CHI	0,59	0,59	CR	0,0000000%	0,0000000%
SINAPI	90657	BOMBA DE PROJEÇÃO DE CONCRETO SECO, POTÊNCIA 10 CV, VAZÃO 3 M3/H - CHI DIURNO. AF_06/2015	CHI	3,74	3,74	CR	0,0000000%	0,0000000%
SINAPI	90663	BOMBA DE PROJEÇÃO DE CONCRETO SECO, POTÊNCIA 10 CV, VAZÃO 6 M3/H - CHI DIURNO. AF_06/2015	CHI	4,01	4,01	CR	0,0000000%	0,0000000%
SINAPI	90669	PROJETOR PNEUMÁTICO DE ARGAMASSA PARA CHAPISCO E REBOCO COM RECIPIENTE ACOPLADO, TIPO CANEQUINHA, COM COMPRESSOR DE AR REBOCÁVEL VAZÃO 89 PCM E MOTOR DIESEL DE 20 CV - CHI DIURNO. AF_06/2015	CHI	6,21	6,21	AS	0,0000000%	0,0000000%
SINAPI	90675	PERFURATRIZ COM TORRE METÁLICA PARA EXECUÇÃO DE ESTACA HÉLICE CONTÍNUA, PROFUNDIDADE MÁXIMA DE 30 M, DIÂMETRO MÁXIMO DE 800 MM, POTÊNCIA INSTALADA DE 268 HP, MESA ROTATIVA COM TORQUE MÁXIMO DE 170 KNM - CHI DIURNO. AF_06/2015	CHI	214,57	217,45	CR	8,5426667%	9,7539664%
SINAPI	90681	PERFURATRIZ HIDRÁULICA SOBRE CAMINHÃO COM TRADO CURTO ACOPLADO, PROFUNDIDADE MÁXIMA DE 20 M, DIÂMETRO MÁXIMO DE 1500 MM, POTÊNCIA INSTALADA DE 137 HP, MESA ROTATIVA COM TORQUE MÁXIMO DE 30 KNM - CHI DIURNO. AF_06/2015	CHI	124,65	127,53	AS	14,7051744%	16,6313808%
SINAPI	90687	MANIPULADOR TELESCÓPICO, POTÊNCIA DE 85 HP, CAPACIDADE DE CARGA DE 3.500 KG, ALTURA MÁXIMA DE ELEVÇÃO DE 12,3 M - CHI DIURNO. AF_06/2015	CHI	52,94	56,44	AS	42,2176048%	45,8008504%
SINAPI	90693	MINICARREGADEIRA SOBRE RODAS, POTÊNCIA LÍQUIDA DE 47 HP, CAPACIDADE NOMINAL DE OPERAÇÃO DE 646 KG - CHI DIURNO. AF_06/2015	CHI	38,75	42,25	AS	57,6774195%	61,1834320%
SINAPI	90965	COMPRESSOR DE AR REBOCÁVEL, VAZÃO 89 PCM, PRESSÃO EFETIVA DE TRABALHO 102 PSI, MOTOR DIESEL, POTÊNCIA 20 CV - CHI DIURNO. AF_06/2015	CHI	5,25	5,25	AS	0,0000000%	0,0000000%
SINAPI	90973	COMPRESSOR DE AR REBOCÁVEL, VAZÃO 250 PCM, PRESSÃO DE TRABALHO 102 PSI, MOTOR A DIESEL POTÊNCIA 81 CV - CHI DIURNO. AF_06/2015	CHI	5,26	5,26	AS	0,0000000%	0,0000000%
SINAPI	90982	COMPRESSOR DE AR REBOCÁVEL, VAZÃO 748 PCM, PRESSÃO EFETIVA DE TRABALHO 102 PSI, MOTOR DIESEL, POTÊNCIA 210 CV - CHI DIURNO. AF_06/2015	CHI	13,37	13,37	AS	0,0000000%	0,0000000%
SINAPI	91001	COMPRESSOR DE AR REBOCÁVEL, VAZÃO 400 PCM, PRESSÃO DE TRABALHO 102 PSI, MOTOR A DIESEL POTÊNCIA 110 CV - CHI DIURNO. AF_06/2015	CHI	6,24	6,24	AS	0,0000000%	0,0000000%
SINAPI	91032	CAMINHÃO TRUCADO (C/ TERCEIRO EIXO) ELÉTRONICO - POTÊNCIA 231CV - PBT = 22000KG - DIST. ENTRE EIXOS 5170 MM - INCLUI CARROCERIA FIXA ABERTA DE MADEIRA - CHI DIURNO. AF_06/2015	CHI	37,84	40,37	AS	42,5475687%	46,1481297%
SINAPI	91278	PLACA VIBRATÓRIA REVERSÍVEL COM MOTOR 4 TEMPOS A GASOLINA, FORÇA CENTRÍFUGA DE 25 KN (2500 KGF), POTÊNCIA 5,5 CV - CHI DIURNO. AF_08/2015	CHI	0,52	0,52	AS	0,0000000%	0,0000000%
SINAPI	91285	CORTADORA DE PISO COM MOTOR 4 TEMPOS A GASOLINA, POTÊNCIA DE 13 HP, COM DISCO DE CORTE DIAMANTADO SEGMENTADO PARA CONCRETO, DIÂMETRO DE 350 MM, FURO DE 1" (14 X 1") - CHI DIURNO. AF_08/2015	CHI	0,76	0,76	AS	0,0000000%	0,0000000%
SINAPI	91387	CAMINHÃO BASCULANTE 10 M3, TRUCADO CABINE SIMPLES, PESO BRUTO TOTAL 23.000 KG, CARGA ÚTIL MÁXIMA 15.935 KG, DISTÂNCIA ENTRE EIXOS 4,80 M, POTÊNCIA 230 CV INCLUSIVE CAÇAMBA METÁLICA - CHI DIURNO. AF_06/2014	CHI	42,14	44,53	AS	36,0702420%	39,5014596%
SINAPI	91395	CAMINHÃO TOCO, PBT 14.300 KG, CARGA ÚTIL MÁX. 9.710 KG, DIST. ENTRE EIXOS 3,56 M, POTÊNCIA 185 CV, INCLUSIVE CARROCERIA FIXA ABERTA DE MADEIRA P/ TRANSPORTE GERAL DE CARGA SECA, DIMEN. APROX. 2,50 X 6,50 X 0,50 M - CHI DIURNO. AF_06/2014	CHI	34,67	37,20	AS	46,4378425%	50,0806452%

FORTE	CÓDIGO	DESCRIÇÃO	UNIDADE	CUSTO UNITÁRIO DESONERADO	CUSTO UNITÁRIO NÃO DESONERADO	ORIGEM DO PREÇO	% MO DESONERADO	% MO NÃO DESONERADO
SINAPI	91486	ESPARGIDOR DE ASFALTO PRESSURIZADO, TANQUE 6 M3 COM ISOLAÇÃO TÉRMICA, AQUECIDO COM 2 MACARICOS, COM BARRA ESPARGIDORA 3,60 M, MONTADO SOBRE CAMINHÃO TOCO, PBT 14.300 KG, POTÊNCIA 185 CV - CHI DIURNO. AF_08/2015	CHI	42,73	45,26	AS	37,6784460%	41,1621741%
SINAPI	91534	COMPACTADOR DE SOLOS DE PERCUSSÃO (SOQUETE) COM MOTOR A GASOLINA 4 TEMPOS, POTÊNCIA 4 CV - CHI DIURNO. AF_08/2015	CHI	20,97	23,85	AS	87,4105867%	88,9308177%
SINAPI	91635	GUINDAUTO HIDRÁULICO, CAPACIDADE MÁXIMA DE CARGA 6500 KG, MOMENTO MÁXIMO DE CARGA 5,8 TM, ALCANCE MÁXIMO HORIZONTAL 7,60 M, INCLUSIVE CAMINHÃO TOCO PBT 9.700 KG, POTÊNCIA DE 160 CV - CHI DIURNO. AF_08/2015	CHI	36,38	39,18	AS	49,2303464%	52,8586015%
SINAPI	91646	CAMINHÃO DE TRANSPORTE DE MATERIAL ASFÁLTICO 30.000 L, COM CAVALO MECÂNICO DE CAPACIDADE MÁXIMA DE TRACÇÃO COMBINADO DE 66.000 KG, POTÊNCIA 360 CV, INCLUSIVE TANQUE DE ASFALTO COM SERPENTINA - CHI DIURNO. AF_08/2015	CHI	57,58	60,95	AS	37,3567210%	40,8203445%
SINAPI	91693	SERRA CIRCULAR DE BANCADA COM MOTOR ELÉTRICO POTÊNCIA DE 5HP, COM COIFA PARA DISCO 10" - CHI DIURNO. AF_08/2015	CHI	20,29	23,17	AS	90,3400691%	91,5407856%
SINAPI	92044	DISTRIBUIDOR DE AGREGADOS REBOCÁVEL, CAPACIDADE 1,9 M³, LARGURA DE TRABALHO 3,66 M - CHI DIURNO. AF_11/2015	CHI	6,77	6,77	AS	0,0000000%	0,0000000%
SINAPI	92107	CAMINHÃO PARA EQUIPAMENTO DE LIMPEZA A SUÇÃO COM CAMINHÃO TRUCADO DE PESO BRUTO TOTAL 23000 KG, CARGA ÚTIL MÁXIMA 15935 KG, DISTÂNCIA ENTRE EIXOS 4,80 M, POTÊNCIA 230 CV, INCLUSIVE LIMPADORA A SUÇÃO, TANQUE 12000 L - CHI DIURNO. AF_11/2015	CHI	44,00	46,53	AS	36,5909090%	40,0386847%
SINAPI	92113	PENEIRA ROTATIVA COM MOTOR ELÉTRICO TRIFÁSICO DE 2 CV, CILINDRO DE 1 M X 0,60 M, COM FUROS DE 3,17 MM - CHI DIURNO. AF_11/2015	CHI	0,89	0,89	CR	0,0000000%	0,0000000%
SINAPI	92119	DOSADOR DE ÁREA, CAPACIDADE DE 26 LITROS - CHI DIURNO. AF_11/2015	CHI	0,10	0,10	CR	0,0000000%	0,0000000%
SINAPI	92139	CAMINHONETE COM MOTOR DIESEL, POTÊNCIA 180 CV, CABINE DUPLA, 4X4 - CHI DIURNO. AF_11/2015	CHI	31,58	34,29	CR	54,8765043%	58,4426948%
SINAPI	92146	CAMINHONETE CABINE SIMPLES COM MOTOR 1.6 FLEX, CÂMBIO MANUAL, POTÊNCIA 101/104 CV, 2 PORTAS - CHI DIURNO. AF_11/2015	CHI	22,97	25,68	CR	75,4462343%	78,0373833%
SINAPI	92243	CAMINHÃO DE TRANSPORTE DE MATERIAL ASFÁLTICO 20.000 L, COM CAVALO MECÂNICO DE CAPACIDADE MÁXIMA DE TRACÇÃO COMBINADO DE 45.000 KG, POTÊNCIA 330 CV, INCLUSIVE TANQUE DE ASFALTO COM MAÇARICO - CHI DIURNO. AF_12/2015	CHI	48,52	51,89	AS	44,3322341%	47,9475814%
SINAPI	92717	APARELHO PARA CORTE E SOLDA OXI-ACETILENO SOBRE RODAS, INCLUSIVE CILINDROS E MAÇARICOS - CHI DIURNO. AF_12/2015	CHI	0,29	0,29	CR	0,0000000%	0,0000000%
SINAPI	92961	MÁQUINA EXTRUSORA DE CONCRETO PARA GUIAS E SARIETAS, MOTOR A DIESEL, POTÊNCIA 14 CV - CHI DIURNO. AF_12/2015	CHI	4,48	4,48	AS	0,0000000%	0,0000000%
SINAPI	92967	MARTELO PERFORADOR PNEUMÁTICO MANUAL, HASTE 25 X 75 MM, 21 KG - CHI DIURNO. AF_12/2015	CHI	18,45	20,83	CR	82,1680218%	84,2054730%
SINAPI	93225	PERFURATRIZ COM TORRE METÁLICA PARA EXECUÇÃO DE ESTACA HÉLICE CONTÍNUA, PROFUNDIDADE MÁXIMA DE 32 M, DIÂMETRO MÁXIMO DE 1000 MM, POTÊNCIA INSTALADA DE 350 HP, MESA ROTATIVA COM TORQUE MÁXIMO DE 263 KNM - CHI DIURNO. AF_01/2016	CHI	322,44	325,32	CR	5,6847785%	6,5197344%
SINAPI	93234	BETONEIRA CAPACIDADE NOMINAL 400 L, CAPACIDADE DE MISTURA 310 L, MOTOR A GASOLINA POTÊNCIA 5,5 HP, SEM CARREGADOR - CHI DIURNO. AF_02/2016	CHI	0,38	0,38	CR	0,0000000%	0,0000000%
SINAPI	93244	ROLO COMPACTADOR VIBRATÓRIO PÉ DE CARNEIRO PARA SOLOS, POTÊNCIA 80 HP, PESO OPERACIONAL SEM/COM LASTRO 7,4 / 8,8 T, LARGURA DE TRABALHO 1,68 M - CHI DIURNO. AF_02/2016	CHI	41,67	43,84	CR	33,2853371%	36,5875912%
SINAPI	93274	GRUA ASCENSIONAL, LANÇA DE 30 M, CAPACIDADE DE 1,0 T A 30 M, ALTURA ATÉ 39 M - CHI DIURNO. AF_03/2016	CHI	63,24	66,04	AS	28,3206831%	31,3597819%
SINAPI	93282	GUINCHO ELÉTRICO DE COLUNA, CAPACIDADE 400 KG, COM MOTO FREIO, MOTOR TRIFÁSICO DE 1,25 CV - CHI DIURNO. AF_03/2016	CHI	20,11	22,91	AS	89,0601692%	90,3972065%
SINAPI	93288	GUINDASTE HIDRÁULICO AUTOPROPELIDO, COM LANÇA TELESCÓPICA 40 M, CAPACIDADE MÁXIMA 60 T, POTÊNCIA 260 KW - CHI DIURNO. AF_03/2016	CHI	122,65	125,45	AS	14,6025275%	16,5085691%
SINAPI	93403	GUINDAUTO HIDRÁULICO, CAPACIDADE MÁXIMA DE CARGA 3300 KG, MOMENTO MÁXIMO DE CARGA 5,8 TM, ALCANCE MÁXIMO HORIZONTAL 7,60 M, INCLUSIVE CAMINHÃO TOCO PBT 16.000 KG, POTÊNCIA DE 189 CV - CHI DIURNO. AF_03/2016	CHI	36,38	39,18	AS	49,2303464%	52,8586015%
SINAPI	93409	MÁQUINA JATO DE PRESSÃO PORTÁTIL, CAMARA DE 1 SAÍDA, CAPACIDADE 280 L, DIÂMETRO 670 MM, BICO DE JATO CURTO VENTURI DE 5/16", MANGUEIRA DE 1" COM COMPRESSOR DE AR REBOCÁVEL 189 PCM E MOTOR DIESEL 63 CV - CHI DIURNO. AF_03/2016	CHI	26,63	29,39	AS	66,1284267%	69,3092889%
SINAPI	93416	GERADOR PORTÁTIL MONOFÁSICO, POTÊNCIA 5500 VA, MOTOR A GASOLINA, POTÊNCIA DO MOTOR 13 CV - CHI DIURNO. AF_03/2016	CHI	0,23	0,23	AS	0,0000000%	0,0000000%
SINAPI	93422	GRUPO GERADOR REBOCÁVEL, POTÊNCIA 66 KVA, MOTOR A DIESEL - CHI DIURNO. AF_03/2016	CHI	3,23	3,23	AS	0,0000000%	0,0000000%
SINAPI	93428	GRUPO GERADOR ESTACIONÁRIO, POTÊNCIA 150 KVA, MOTOR A DIESEL, CHI DIURNO. AF_03/2016	CHI	4,57	4,57	AS	0,0000000%	0,0000000%
SINAPI	93434	USINA DE MISTURA ASFÁLTICA À QUENTE, TIPO CONTRA FLUXO, PROD 40 A 80 TON/HORA - CHI DIURNO. AF_03/2016	CHI	201,57	213,34	AS	37,1483851%	40,6159182%
SINAPI	93440	USINA DE ASFALTO À FRIO, CAPACIDADE DE 40 A 60 TON/HORA, ELÉTRICA POTÊNCIA 30 CV - CHI DIURNO. AF_03/2016	CHI	93,69	105,46	AS	79,9231509%	82,1638537%
SINAPI	95122	USINA MISTURADORA DE SOLOS, CAPACIDADE DE 200 A 500 TON/H, POTÊNCIA 75KW - CHI DIURNO. AF_07/2016	CHI	146,26	158,03	AS	51,1964995%	54,8313613%
SINAPI	95128	DISTRIBUIDOR DE AGREGADOS AUTOPROPELIDO, CAP 3 M3, A DIESEL, POTÊNCIA 176CV - CHI DIURNO. AF_07/2016	CHI	39,78	42,66	AS	46,0784313%	49,7187061%
SINAPI	95140	TALHA MANUAL DE CORRENTE, CAPACIDADE DE 2 TON. COM ELEVAÇÃO DE 3 M - CHI DIURNO. AF_07/2016	CHI	0,04	0,04	AS	0,0000000%	0,0000000%
SINAPI	95213	GRUA ASCENSIONAL, LANÇA DE 42 M, CAPACIDADE DE 1,5 T A 30 M, ALTURA ATÉ 39 M - CHI DIURNO. AF_08/2016	CHI	69,01	71,81	AS	25,9527604%	28,8399444%
SINAPI	95259	MARTELO DEMOLIDOR PNEUMÁTICO MANUAL, 32 KG - CHI DIURNO. AF_09/2016	CHI	18,26	20,64	CR	83,0230012%	84,9806202%
SINAPI	95265	COMPACTADOR DE SOLOS DE PERCUSÃO (SOQUETE) COM MOTOR A GASOLINA, POTÊNCIA 3 CV - CHI DIURNO. AF_09/2016	CHI	0,67	0,67	AS	0,0000000%	0,0000000%
SINAPI	95271	RÉGUA VIBRATÓRIA DUPLA PARA CONCRETO, PESO DE 60KG, COMPRIMENTO 4 M, COM MOTOR A GASOLINA, POTÊNCIA 5,5 HP - CHI DIURNO. AF_09/2016	CHI	0,46	0,46	AS	0,0000000%	0,0000000%
SINAPI	95277	POLIDORA DE PISO (POLITRIZ), PESO DE 100KG, DIÂMETRO 450 MM, MOTOR ELÉTRICO, POTÊNCIA 4 HP - CHI DIURNO. AF_09/2016	CHI	0,45	0,45	AS	0,0000000%	0,0000000%
SINAPI	95283	DÊSEMPEÑADEIRA DE CONCRETO, PESO DE 75KG, 4 PÁS, MOTOR A GASOLINA, POTÊNCIA 5,5 HP - CHI DIURNO. AF_09/2016	CHI	0,49	0,49	AS	0,0000000%	0,0000000%
SINAPI	95621	PERFURATRIZ PNEUMÁTICA MANUAL DE PESO MEDIO, MARTELETE, 18KG, COMPRIMENTO MÁXIMO DE CURSO DE 6 M, DIÂMETRO DO PISTAO DE 5,5 CM - CHI DIURNO. AF_11/2016	CHI	18,03	20,41	CR	84,0820855%	85,9382656%
SINAPI	95632	ROLO COMPACTADOR VIBRATÓRIO TANDEM, ACO LISO, POTENCIA 125 HP, PESO SEM/COM LASTRO 10,20/11,65 T, LARGURA DE TRABALHO 1,73 M - CHI DIURNO. AF_11/2016	CHI	53,04	55,21	CR	26,1500754%	29,0527078%
SINAPI	95703	PERFURATRIZ MANUAL, TORQUE MAXIMO 55 KGF.M, POTENCIA 5 CV, COM DIAMETRO MAXIMO 8 1/2" - CHI DIURNO. AF_11/2016	CHI	24,29	27,17	CR	75,4631536%	78,0640414%
SINAPI	95709	PERFURATRIZ SOBRE ESTEIRA, TORQUE MÁXIMO 600 KGF, POTÊNCIA ENTRE 50 E 60 HP, DIÂMETRO MÁXIMO 108 CHI DIURNO. AF_11/2016	CHI	60,92	63,80	CR	30,0886408%	33,2445141%
SINAPI	95715	ESCAVADEIRA HIDRÁULICA SOBRE ESTEIRA, COM GARRA GIRATORIA DE MANDIBULAS, PESO OPERACIONAL ENTRE 22,00 E 25,50 TON, POTENCIA LIQUIDA ENTRE 150 E 160 HP - CHI DIURNO. AF_11/2016	CHI	70,21	73,29	CR	28,0444381%	31,0683585%
SINAPI	95721	ESCAVADEIRA HIDRÁULICA SOBRE ESTEIRA, EQUIPADA COM CLAMSHELL, COM CAPACIDADE DA CAÇAMBA ENTRE 1,20 E 1,50 M3, PESO OPERACIONAL ENTRE 20,00 E 22,00 TON, POTENCIA LIQUIDA ENTRE 150 E 160 HP - CHI DIURNO. AF_11/2016	CHI	68,39	71,47	CR	28,7907588%	31,8595214%
SINAPI	95873	GRUPO GERADOR COM CARENAGEM, MOTOR DIESEL POTÊNCIA STANDART ENTRE 250 E 260 KVA - CHI DIURNO. AF_12/2016	CHI	7,31	7,31	AS	0,0000000%	0,0000000%
SINAPI	96014	TRATOR DE PNEUS COM POTÊNCIA DE 122 CV, TRACÇÃO 4X4, COM VASSOURA MECÂNICA ACOPLADA - CHI DIURNO. AF_02/2017	CHI	43,59	46,65	AS	44,7350309%	48,3601288%
SINAPI	96021	TRATOR DE PNEUS COM POTÊNCIA DE 122 CV, TRACÇÃO 4X4, COM GRADE DE DISCOS ACOPLADA - CHI DIURNO. AF_02/2017	CHI	43,32	46,38	AS	45,0138504%	48,6416559%
SINAPI	96029	TRATOR DE PNEUS COM POTÊNCIA DE 85 CV, TRACÇÃO 4X4, COM GRADE DE DISCOS ACOPLADA - CHI DIURNO. AF_02/2017	CHI	38,62	41,68	AS	50,4919732%	54,1266796%
SINAPI	96036	CAMINHÃO BASCULANTE 10 M3, TRUCADO, POTÊNCIA 230 CV, INCLUSIVE CAÇAMBA METÁLICA, COM DISTRIBUIDOR DE AGREGADOS ACOPLADO - CHI DIURNO. AF_02/2017	CHI	46,41	48,80	AS	32,7515621%	36,0450819%
SINAPI	96155	TRATOR DE PNEUS COM POTÊNCIA DE 85 CV, TRACÇÃO 4X4, COM VASSOURA MECÂNICA ACOPLADA - CHI DIURNO. AF_02/2017	CHI	38,89	41,95	AS	50,1414246%	53,7783076%
SINAPI	96156	MINICARREGADEIRA SOBRE RODAS POTENCIA 47HP CAPACIDADE OPERACAO 646 KG, COM VASSOURA MECÂNICA ACOPLADA - CHI DIURNO. AF_03/2017	CHI	45,53	49,03	AS	49,0885132%	52,7282282%
SINAPI	96159	MÁQUINA DEMARCADORA DE FAIXA DE TRÁFEGO À FRIO, AUTOPROPELIDA, POTÊNCIA 38 HP - CHI DIURNO. AF_07/2016	CHI	55,21	58,02	AS	32,4578880%	35,7290589%
SINAPI	96246	MINIESCAVADEIRA SOBRE ESTEIRAS, POTENCIA LIQUIDA DE *30* HP, PESO OPERACIONAL DE *3.500* KG - CHI DIURNO. AF_04/2017	CHI	37,48	40,56	AS	52,5346885%	56,1390534%
SINAPI	96464	ROLO COMPACTADOR DE PNEUS, ESTÁTICO, PRESSAO VARIÁVEL, POTENCIA 110 HP, PESO SEM/COM LASTRO 10,8/12,7 T, LARGURA DE ROLAGEM 2,30 M - CHI DIURNO. AF_06/2017	CHI	57,11	59,28	CR	24,2864647%	27,0580296%
SINAPI	98765	INVERSOR DE SOLDA MONOFÁSICO DE 160 A, POTÊNCIA DE 5400 W, TENSÃO DE 220 V, PARA SOLDA COM ELETRODOS DE 2,0 A 4,0 MM E PROCESSO TIG - CHI DIURNO. AF_06/2018	CHI	0,11	0,11	C	0,0000000%	0,0000000%
SINAPI	99834	LAVADORA DE ALTA PRESSAO (LAVA-JATO) PARA AGUA FRIA, PRESSAO DE OPERACAO ENTRE 1400 E 1900 LBP/POL2, VAZAO MAXIMA ENTRE 400 E 700 L/H - CHI DIURNO. AF_04/2019	CHI	0,16	0,16	C	0,0000000%	0,0000000%
SINAPI	100642	USINA DE MISTURA ASFÁLTICA À QUENTE, TIPO CONTRA FLUXO, PROD 100 A 140 TON/HORA - CHI DIURNO. AF_12/2019	CHI	158,33	160,86	AS	10,2053066%	11,6187989%
SINAPI	100648	USINA DE ASFALTO, TIPO GRAVIMÉTRICA, PROD 150 TON/HORA - CHI DIURNO. AF_12/2019	CHI	387,44	389,97	AS	4,1709684%	4,7926763%
SINAPI	102274	MARTELO DEMOLIDOR ELÉTRICO, COM POTÊNCIA DE 2.000 W, 1.000 IMPACTOS POR MINUTO, PESO DE 30 KG - CHI DIURNO. AF_01/2021	CHI	17,85	20,23	CR	84,9299721%	86,7029166%
SINAPI	5089	ROLO COMPACTADOR VIBRATÓRIO PÉ DE CARNEIRO PARA SOLOS, POTÊNCIA 80 HP, PESO OPERACIONAL SEM/COM LASTRO 7,4 / 8,8 T, LARGURA DE TRABALHO 1,68 M - MANUTENÇÃO. AF_02/2016	H	28,49	28,49	CR	0,0000000%	0,0000000%
SINAPI	5627	ESCAVADEIRA HIDRÁULICA SOBRE ESTEIRAS, CAÇAMBA 0,80 M3, PESO OPERACIONAL 17 T, POTENCIA BRUTA 111 HP - DEPRECIAÇÃO. AF_06/2014	H	36,53	36,53	C	0,0000000%	0,0000000%
SINAPI	5628	ESCAVADEIRA HIDRÁULICA SOBRE ESTEIRAS, CAÇAMBA 0,80 M3, PESO OPERACIONAL 17 T, POTENCIA BRUTA 111 HP - JUROS. AF_06/2014	H	4,95	4,95	C	0,0000000%	0,0000000%
SINAPI	5629	ESCAVADEIRA HIDRÁULICA SOBRE ESTEIRAS, CAÇAMBA 0,80 M3, PESO OPERACIONAL 17 T, POTENCIA BRUTA 111 HP - MANUTENÇÃO. AF_06/2014	H	45,67	45,67	C	0,0000000%	0,0000000%
SINAPI	5630	ESCAVADEIRA HIDRÁULICA SOBRE ESTEIRAS, CAÇAMBA 0,80 M3, PESO OPERACIONAL 17 T, POTENCIA BRUTA 111 HP - MATERIAIS NA OPERAÇÃO. AF_06/2014	H	48,89	48,89	C	0,0000000%	0,0000000%
SINAPI	5658	GRADE DE DISCO CONTROLÉ REMOTO REBOCÁVEL, COM 24 DISCOS 24X 6 MM COM PNEUS PARA TRANSPORTE - MANUTENÇÃO. AF_06/2014	H	2,59	2,59	AS	0,0000000%	0,0000000%

FUNTE	CÓDIGO	DESCRIÇÃO	UNIDADE	CUSTO UNITÁRIO DESONERADO	CUSTO UNITÁRIO NÃO DESONERADO	ORIGEM DO PREÇO	% MO DESONERADO	% MO NÃO DESONERADO
SINAPI	5664	RETROESCAVADEIRA SOBRE RODAS COM CARREGADEIRA, TRAÇÃO 4X4, POTÊNCIA LÍQ. 88 HP, CAÇAMBA CARREG. CAP. MÍN. 1 M3, CAÇAMBA RETRO CAP. 0,26 M3, PESO OPERACIONAL MÍN. 6.674 KG, PROFUNDIDADE ESCAVACÃO MÁX. 4,37 M - MANUTENÇÃO. AF_06/2014	H	26,12	26,12	CR	0,00000000%	0,00000000%
SINAPI	5667	RETROESCAVADEIRA SOBRE RODAS COM CARREGADEIRA, TRAÇÃO 4X2, POTÊNCIA LÍQ. 79 HP, CAÇAMBA CARREG. CAP. MÍN. 1 M3, CAÇAMBA RETRO CAP. 0,20 M3, PESO OPERACIONAL MÍN. 6.570 KG, PROFUNDIDADE ESCAVACÃO MÁX. 4,37 M - MANUTENÇÃO. AF_06/2014	H	23,23	23,23	CR	0,00000000%	0,00000000%
SINAPI	5668	RETROESCAVADEIRA SOBRE RODAS COM CARREGADEIRA, TRAÇÃO 4X2, POTÊNCIA LÍQ. 79 HP, CAÇAMBA CARREG. CAP. MÍN. 1 M3, CAÇAMBA RETRO CAP. 0,20 M3, PESO OPERACIONAL MÍN. 6.570 KG, PROFUNDIDADE ESCAVACÃO MÁX. 4,37 M - MATERIAIS NA OPERAÇÃO. AF_06/2014	H	37,40	37,40	C	0,00000000%	0,00000000%
SINAPI	5674	ROLO COMPACTADOR VIBRATÓRIO DE UM CILINDRO AÇO LISO, POTÊNCIA 80 HP, PESO OPERACIONAL MÁXIMO 8,1 T, IMPACTO DINÂMICO 16,15 / 9,5 T, LARGURA DE TRABALHO 1,68 M - MANUTENÇÃO. AF_06/2014	H	27,40	27,40	CR	0,00000000%	0,00000000%
SINAPI	5692	MOTOBOMBA CENTRÍFUGA, MOTOR A GASOLINA, POTÊNCIA 5,42 HP, BOCAIS 1 1/2" X 1", DIÂMETRO ROTOR 143 MM HM/Q = 6 MCA / 16,8 M3/H A 38 MCA / 6,6 M3/H - MANUTENÇÃO. AF_06/2014	H	0,16	0,16	CR	0,00000000%	0,00000000%
SINAPI	5693	MOTOBOMBA CENTRÍFUGA, MOTOR A GASOLINA, POTÊNCIA 5,42 HP, BOCAIS 1 1/2" X 1", DIÂMETRO ROTOR 143 MM HM/Q = 6 MCA / 16,8 M3/H A 38 MCA / 6,6 M3/H - MATERIAIS NA OPERAÇÃO. AF_06/2014	H	8,12	8,12	C	0,00000000%	0,00000000%
SINAPI	5695	CAMINHÃO BASCULANTE 6 M3, PESO BRUTO TOTAL 16.000 KG, CARGA ÚTIL MÁXIMA 13.071 KG, DISTÂNCIA ENTRE EIXOS 4,80 M, POTÊNCIA 230 CV INCLUSIVE CAÇAMBA METÁLICA - MANUTENÇÃO. AF_06/2014	H	33,04	33,04	AS	0,00000000%	0,00000000%
SINAPI	5703	USINA DE CONCRETO FIXA, CAPACIDADE NOMINAL DE 90 A 120 M3/H, SEM SILO - MATERIAIS NA OPERAÇÃO. AF_07/2016	H	15,70	15,70	CR	0,00000000%	0,00000000%
SINAPI	5705	CARRIOCEIRA FIXA ABERTA DE MADEIRA P/ TRANSPORTE GERAL DE CARGA SECA, DIMEN. APROX. 2,5 X 7,00 X 0,50 M - MANUTENÇÃO. AF_06/2014	H	20,49	20,49	AS	0,00000000%	0,00000000%
SINAPI	5707	USINA MISTURADORA DE SOLOS, CAPACIDADE DE 200 A 500 TON/H, POTÊNCIA 75KW - MANUTENÇÃO. AF_07/2016	H	62,41	62,41	AS	0,00000000%	0,00000000%
SINAPI	5710	VIBROACABADORA DE ASFALTO SOBRE ESTEIRAS, LARGURA DE PAVIMENTAÇÃO 1,90 M A 5,30 M, POTÊNCIA 105 HP CAPACIDADE 450 T/H - MANUTENÇÃO. AF_11/2014	H	144,76	144,76	AS	0,00000000%	0,00000000%
SINAPI	5711	VIBROACABADORA DE ASFALTO SOBRE ESTEIRAS, LARGURA DE PAVIMENTAÇÃO 1,90 M A 5,30 M, POTÊNCIA 105 HP CAPACIDADE 450 T/H - MATERIAIS NA OPERAÇÃO. AF_11/2014	H	67,55	67,55	C	0,00000000%	0,00000000%
SINAPI	5714	TRATOR DE PNEUS, POTÊNCIA 85 CV, TRAÇÃO 4X4, PESO COM LASTRO DE 4.675 KG - MANUTENÇÃO. AF_06/2014	H	12,35	12,35	AS	0,00000000%	0,00000000%
SINAPI	5715	TRATOR DE PNEUS, POTÊNCIA 85 CV, TRAÇÃO 4X4, PESO COM LASTRO DE 4.675 KG - MATERIAIS NA OPERAÇÃO. AF_06/2014	H	90,89	90,89	C	0,00000000%	0,00000000%
SINAPI	5718	TRATOR DE ESTEIRAS, POTÊNCIA 170 HP, PESO OPERACIONAL 19 T, CAÇAMBA 5,2 M3 - MATERIAIS NA OPERAÇÃO. AF_06/2014	H	80,63	80,63	C	0,00000000%	0,00000000%
SINAPI	5721	TRATOR DE ESTEIRAS, POTÊNCIA 150 HP, PESO OPERACIONAL 16,7 T, COM RODA MOTRIZ ELEVADA E LÂMINA 3,18 M3 - MATERIAIS NA OPERAÇÃO. AF_06/2014	H	71,14	71,14	C	0,00000000%	0,00000000%
SINAPI	5722	TRATOR DE ESTEIRAS, POTÊNCIA 347 HP, PESO OPERACIONAL 38,5 T, COM LÂMINA 8,70 M3 - MATERIAIS NA OPERAÇÃO. AF_06/2014	H	164,52	164,52	C	0,00000000%	0,00000000%
SINAPI	5724	TRATOR DE ESTEIRAS, POTÊNCIA 100 HP, PESO OPERACIONAL 9,4 T, COM LÂMINA 2,19 M3 - MANUTENÇÃO. AF_06/2014	H	47,17	47,17	CR	0,00000000%	0,00000000%
SINAPI	5727	ROLO COMPACTADOR VIBRATÓRIO REBOCÁVEL, CILINDRO DE AÇO LISO, POTÊNCIA DE TRAÇÃO DE 65 CV, PESO 4,7 T, IMPACTO DINÂMICO 18,3 T, LARGURA DE TRABALHO 1,67 M - MANUTENÇÃO. AF_02/2016	H	8,27	8,27	CR	0,00000000%	0,00000000%
SINAPI	5729	ROLO COMPACTADOR VIBRATÓRIO TANDEM AÇO LISO, POTÊNCIA 58 HP, PESO SEM/COM LASTRO 6,5 / 9,4 T, LARGURA DE TRABALHO 1,2 M - MANUTENÇÃO. AF_06/2014	H	33,65	33,65	CR	0,00000000%	0,00000000%
SINAPI	5730	ROLO COMPACTADOR VIBRATÓRIO TANDEM AÇO LISO, POTÊNCIA 58 HP, PESO SEM/COM LASTRO 6,5 / 9,4 T, LARGURA DE TRABALHO 1,2 M - MATERIAIS NA OPERAÇÃO. AF_06/2014	H	31,41	31,41	C	0,00000000%	0,00000000%
SINAPI	5735	RETROESCAVADEIRA SOBRE RODAS COM CARREGADEIRA, TRAÇÃO 4X4, POTÊNCIA LÍQ. 72 HP, CAÇAMBA CARREG. CAP. MÍN. 0,79 M3, CAÇAMBA RETRO CAP. 0,18 M3, PESO OPERACIONAL MÍN. 7.140 KG, PROFUNDIDADE ESCAVACÃO MÁX. 4,50 M - MANUTENÇÃO. AF_06/2014	H	25,20	25,20	C	0,00000000%	0,00000000%
SINAPI	5736	RETROESCAVADEIRA SOBRE RODAS COM CARREGADEIRA, TRAÇÃO 4X4, POTÊNCIA LÍQ. 72 HP, CAÇAMBA CARREG. CAP. MÍN. 0,79 M3, CAÇAMBA RETRO CAP. 0,18 M3, PESO OPERACIONAL MÍN. 7.140 KG, PROFUNDIDADE ESCAVACÃO MÁX. 4,50 M - MATERIAIS NA OPERAÇÃO. AF_06/2014	H	34,32	34,32	C	0,00000000%	0,00000000%
SINAPI	5738	ROLO COMPACTADOR VIBRATÓRIO PÉ DE CARNEIRO, OPERADO POR CONTROLE REMOTO, POTÊNCIA 12,5 KW, PESO OPERACIONAL 1,675 T, LARGURA DE TRABALHO 0,85 M - DEPRECIACÃO. AF_02/2016	H	29,92	29,92	CR	0,00000000%	0,00000000%
SINAPI	5739	ROLO COMPACTADOR VIBRATÓRIO PÉ DE CARNEIRO, OPERADO POR CONTROLE REMOTO, POTÊNCIA 12,5 KW, PESO OPERACIONAL 1,675 T, LARGURA DE TRABALHO 0,85 M - MANUTENÇÃO. AF_02/2016	H	37,44	37,44	CR	0,00000000%	0,00000000%
SINAPI	5741	USINA DE LAMA ASFÁLTICA, PROD 30 A 50 T/H, SILO DE AGREGADO 7 M3, RESERVATÓRIOS PARA EMULSÃO E ÁGUA DE 2,3 M3 CADA, MISTURADOR TIPO PUG MILL A SER MONTADO SOBRE CAMINHÃO - MANUTENÇÃO. AF_10/2014	H	40,49	40,49	AS	0,00000000%	0,00000000%
SINAPI	5742	USINA DE LAMA ASFÁLTICA, PROD 30 A 50 T/H, SILO DE AGREGADO 7 M3, RESERVATÓRIOS PARA EMULSÃO E ÁGUA DE 2,3 M3 CADA, MISTURADOR TIPO PUG MILL A SER MONTADO SOBRE CAMINHÃO - MATERIAIS NA OPERAÇÃO. AF_10/2014	H	20,92	20,92	C	0,00000000%	0,00000000%
SINAPI	5747	CAMINHÃO PIPA 6.000 L, PESO BRUTO TOTAL 13.000 KG, DISTÂNCIA ENTRE EIXOS 4,80 M, POTÊNCIA 189 CV INCLUSIVE TANQUE DE AÇO PARA TRANSPORTE DE ÁGUA, CAPACIDADE 6 M3 - MATERIAIS NA OPERAÇÃO. AF_06/2014	H	119,99	119,99	C	0,00000000%	0,00000000%
SINAPI	5751	CAMINHÃO TOCO, PESO BRUTO TOTAL 14.300 KG, CARGA ÚTIL MÁXIMA 9590 KG, DISTÂNCIA ENTRE EIXOS 4,76 M, POTÊNCIA 185 CV (NÃO INCLUI CARROCEIRA) - MANUTENÇÃO. AF_06/2014	H	22,25	22,25	AS	0,00000000%	0,00000000%
SINAPI	5754	CAMINHÃO TOCO, PESO BRUTO TOTAL 16.000 KG, CARGA ÚTIL MÁXIMA DE 10.685 KG, DISTÂNCIA ENTRE EIXOS 4,80 M, POTÊNCIA 189 CV EXCLUSIVE CARROCEIRA - MANUTENÇÃO. AF_06/2014	H	18,75	18,75	AS	0,00000000%	0,00000000%
SINAPI	5763	CAMINHÃO PIPA 10.000 L TRUCADO, PESO BRUTO TOTAL 23.000 KG, CARGA ÚTIL MÁXIMA 15.935 KG, DISTÂNCIA ENTRE EIXOS 4,8 M, POTÊNCIA 230 CV, INCLUSIVE TANQUE DE AÇO PARA TRANSPORTE DE ÁGUA - MANUTENÇÃO. AF_06/2014	H	33,19	33,19	AS	0,00000000%	0,00000000%
SINAPI	5765	ESPARGIDOR DE ASFALTO PRESSURIZADO COM TANQUE DE 2500 L, REBOCÁVEL COM MOTOR A GASOLINA POTÊNCIA 3,4 HP - MANUTENÇÃO. AF_07/2014	H	2,85	2,85	AS	0,00000000%	0,00000000%
SINAPI	5766	ESPARGIDOR DE ASFALTO PRESSURIZADO COM TANQUE DE 2500 L, REBOCÁVEL COM MOTOR A GASOLINA POTÊNCIA 3,4 HP - MATERIAIS NA OPERAÇÃO. AF_07/2014	H	4,06	4,06	C	0,00000000%	0,00000000%
SINAPI	5779	MOTONIVELADORA POTÊNCIA BÁSICA LÍQUIDA (PRIMEIRA MARCHA) 125 HP, PESO BRUTO 13032 KG, LARGURA DA LÂMINA DE 3,7 M - MANUTENÇÃO. AF_06/2014	H	52,60	52,60	AS	0,00000000%	0,00000000%
SINAPI	5787	PA CARREGADEIRA SOBRE RODAS, POTÊNCIA 197 HP, CAPACIDADE DA CAÇAMBA 2,5 A 3,5 M3, PESO OPERACIONAL 18338 KG - MATERIAIS NA OPERAÇÃO. AF_09/2014	H	53,39	53,39	C	0,00000000%	0,00000000%
SINAPI	5791	COMPRESSOR DE AR REBOCÁVEL, VAZÃO 189 PCM, PRESSÃO EFETIVA DE TRABALHO 102 PSI, MOTOR DIESEL, POTÊNCIA 63 CV - MANUTENÇÃO. AF_06/2015	H	4,32	4,32	AS	0,00000000%	0,00000000%
SINAPI	5800	BOMBA SUBMERSÍVEL ELÉTRICA TRIFÁSICA, POTÊNCIA 2,96 HP, Ø ROTOR 144 MM SEMI-ABERTO, BOCAL DE SAÍDA Ø 2 1/2" HM/Q = 2 MCA / 38,8 M3/H A 28 MCA / 5 M3/H - MANUTENÇÃO. AF_06/2014	H	0,31	0,31	CR	0,00000000%	0,00000000%
SINAPI	7032	TANQUE DE ASFALTO ESTACIONÁRIO COM SERPENTINA, CAPACIDADE 30.000 L - DEPRECIACÃO. AF_06/2014	H	5,04	5,04	AS	0,00000000%	0,00000000%
SINAPI	7033	TANQUE DE ASFALTO ESTACIONÁRIO COM SERPENTINA, CAPACIDADE 30.000 L - JUROS. AF_06/2014	H	0,83	0,83	AS	0,00000000%	0,00000000%
SINAPI	7034	TANQUE DE ASFALTO ESTACIONÁRIO COM SERPENTINA, CAPACIDADE 30.000 L - MANUTENÇÃO. AF_06/2014	H	9,45	9,45	AS	0,00000000%	0,00000000%
SINAPI	7035	TANQUE DE ASFALTO ESTACIONÁRIO COM SERPENTINA, CAPACIDADE 30.000 L - MATERIAIS NA OPERAÇÃO. AF_06/2014	H	162,15	162,15	C	0,00000000%	0,00000000%
SINAPI	7038	ROLO COMPACTADOR DE PNEUS ESTÁTICO, PRESSÃO VARIÁVEL, POTÊNCIA 111 HP, PESO SEM/COM LASTRO 9,5 / 26 T, LARGURA DE TRABALHO 1,90 M - DEPRECIACÃO. AF_07/2014	H	34,22	34,22	C	0,00000000%	0,00000000%
SINAPI	7039	ROLO COMPACTADOR DE PNEUS ESTÁTICO, PRESSÃO VARIÁVEL, POTÊNCIA 111 HP, PESO SEM/COM LASTRO 9,5 / 26 T, LARGURA DE TRABALHO 1,90 M - JUROS. AF_07/2014	H	4,75	4,75	C	0,00000000%	0,00000000%
SINAPI	7040	ROLO COMPACTADOR DE PNEUS ESTÁTICO, PRESSÃO VARIÁVEL, POTÊNCIA 111 HP, PESO SEM/COM LASTRO 9,5 / 26 T, LARGURA DE TRABALHO 1,90 M - MANUTENÇÃO. AF_07/2014	H	42,83	42,83	C	0,00000000%	0,00000000%
SINAPI	7044	MOTOBOMBA TRASH (PARA ÁGUA SUJA) AUTO ESCORVANTE, MOTOR GASOLINA DE 6,41 HP, DIÂMETROS DE SUÇÃO X RECALQUE: 3" X 3", HM/Q = 10 MCA / 60 M3/H A 23 MCA / 0 M3/H - DEPRECIACÃO. AF_10/2014	H	0,18	0,18	CR	0,00000000%	0,00000000%
SINAPI	7045	MOTOBOMBA TRASH (PARA ÁGUA SUJA) AUTO ESCORVANTE, MOTOR GASOLINA DE 6,41 HP, DIÂMETROS DE SUÇÃO X RECALQUE: 3" X 3", HM/Q = 10 MCA / 60 M3/H A 23 MCA / 0 M3/H - JUROS. AF_10/2014	H	0,02	0,02	CR	0,00000000%	0,00000000%
SINAPI	7046	MOTOBOMBA TRASH (PARA ÁGUA SUJA) AUTO ESCORVANTE, MOTOR GASOLINA DE 6,41 HP, DIÂMETROS DE SUÇÃO X RECALQUE: 3" X 3", HM/Q = 10 MCA / 60 M3/H A 23 MCA / 0 M3/H - MANUTENÇÃO. AF_10/2014	H	0,20	0,20	CR	0,00000000%	0,00000000%
SINAPI	7047	MOTOBOMBA TRASH (PARA ÁGUA SUJA) AUTO ESCORVANTE, MOTOR GASOLINA DE 6,41 HP, DIÂMETROS DE SUÇÃO X RECALQUE: 3" X 3", HM/Q = 10 MCA / 60 M3/H A 23 MCA / 0 M3/H - MATERIAIS NA OPERAÇÃO. AF_10/2014	H	9,55	9,55	C	0,00000000%	0,00000000%
SINAPI	7051	ROLO COMPACTADOR PE DE CARNEIRO VIBRATORIO, POTENCIA 125 HP, PESO OPERACIONAL SEM/COM LASTRO 11,95 / 13,30 T, IMPACTO DINAMICO 38,5 / 22,5 T, LARGURA DE TRABALHO 2,15 M - DEPRECIACÃO. AF_06/2014	H	30,36	30,36	CR	0,00000000%	0,00000000%
SINAPI	7052	ROLO COMPACTADOR PE DE CARNEIRO VIBRATORIO, POTENCIA 125 HP, PESO OPERACIONAL SEM/COM LASTRO 11,95 / 13,30 T, IMPACTO DINAMICO 38,5 / 22,5 T, LARGURA DE TRABALHO 2,15 M - JUROS. AF_06/2014	H	4,21	4,21	CR	0,00000000%	0,00000000%
SINAPI	7053	ROLO COMPACTADOR PE DE CARNEIRO VIBRATORIO, POTENCIA 125 HP, PESO OPERACIONAL SEM/COM LASTRO 11,95 / 13,30 T, IMPACTO DINAMICO 38,5 / 22,5 T, LARGURA DE TRABALHO 2,15 M - MANUTENÇÃO. AF_06/2014	H	37,99	37,99	CR	0,00000000%	0,00000000%
SINAPI	7054	ROLO COMPACTADOR PE DE CARNEIRO VIBRATORIO, POTENCIA 125 HP, PESO OPERACIONAL SEM/COM LASTRO 11,95 / 13,30 T, IMPACTO DINAMICO 38,5 / 22,5 T, LARGURA DE TRABALHO 2,15 M - MATERIAIS NA OPERAÇÃO. AF_06/2014	H	67,73	67,73	C	0,00000000%	0,00000000%
SINAPI	7058	CAMINHÃO BASCULANTE 6 M3 TOCO, PESO BRUTO TOTAL 16.000 KG, CARGA ÚTIL MÁXIMA 11.130 KG, DISTÂNCIA ENTRE EIXOS 5,36 M, POTÊNCIA 185 CV, INCLUSIVE CAÇAMBA METÁLICA - DEPRECIACÃO. AF_06/2014	H	16,84	16,84	AS	0,00000000%	0,00000000%
SINAPI	7059	CAMINHÃO BASCULANTE 6 M3 TOCO, PESO BRUTO TOTAL 16.000 KG, CARGA ÚTIL MÁXIMA 11.130 KG, DISTÂNCIA ENTRE EIXOS 5,36 M, POTÊNCIA 185 CV, INCLUSIVE CAÇAMBA METÁLICA - JUROS. AF_06/2014	H	3,11	3,11	AS	0,00000000%	0,00000000%
SINAPI	7060	CAMINHÃO BASCULANTE 6 M3 TOCO, PESO BRUTO TOTAL 16.000 KG, CARGA ÚTIL MÁXIMA 11.130 KG, DISTÂNCIA ENTRE EIXOS 5,36 M, POTÊNCIA 185 CV, INCLUSIVE CAÇAMBA METÁLICA - MANUTENÇÃO. AF_06/2014	H	31,57	31,57	AS	0,00000000%	0,00000000%
SINAPI	7061	CAMINHÃO BASCULANTE 6 M3 TOCO, PESO BRUTO TOTAL 16.000 KG, CARGA ÚTIL MÁXIMA 11.130 KG, DISTÂNCIA ENTRE EIXOS 5,36 M, POTÊNCIA 185 CV, INCLUSIVE CAÇAMBA METÁLICA - MATERIAIS NA OPERAÇÃO. AF_06/2014	H	61,83	61,83	C	0,00000000%	0,00000000%
SINAPI	7063	TRATOR DE PNEUS, POTÊNCIA 122 CV, TRAÇÃO 4X4, PESO COM LASTRO DE 4.510 KG - DEPRECIACÃO. AF_06/2014	H	15,41	15,41	AS	0,00000000%	0,00000000%
SINAPI	7064	TRATOR DE PNEUS, POTÊNCIA 122 CV, TRAÇÃO 4X4, PESO COM LASTRO DE 4.510 KG - JUROS. AF_06/2014	H	2,14	2,14	AS	0,00000000%	0,00000000%
SINAPI	7065	TRATOR DE PNEUS, POTÊNCIA 122 CV, TRAÇÃO 4X4, PESO COM LASTRO DE 4.510 KG - MANUTENÇÃO. AF_06/2014	H	16,86	16,86	AS	0,00000000%	0,00000000%
SINAPI	7066	TRATOR DE PNEUS, POTÊNCIA 122 CV, TRAÇÃO 4X4, PESO COM LASTRO DE 4.510 KG - MATERIAIS NA OPERAÇÃO. AF_06/2014	H	130,43	130,43	C	0,00000000%	0,00000000%
SINAPI	53786	RETROESCAVADEIRA SOBRE RODAS COM CARREGADEIRA, TRAÇÃO 4X4, POTÊNCIA LÍQ. 88 HP, CAÇAMBA CARREG. CAP. MÍN. 1 M3, CAÇAMBA RETRO CAP. 0,26 M3, PESO OPERACIONAL MÍN. 6.674 KG, PROFUNDIDADE ESCAVACÃO MÁX. 4,37 M - MATERIAIS NA OPERAÇÃO. AF_06/2014	H	40,49	40,49	C	0,00000000%	0,00000000%

FUNTE	CÓDIGO	DESCRIÇÃO	UNIDADE	CUSTO UNITÁRIO DESONERADO	CUSTO UNITÁRIO NÃO DESONERADO	ORIGEM DO PREÇO	% MO DESONERADO	% MO NÃO DESONERADO
SINAPI	53788	ROLO COMPACTADOR VIBRATÓRIO DE LIM CILINDRO AÇO LISO, POTÊNCIA 80 HP, PESO OPERACIONAL MÁXIMO 8,1 T, IMPACTO DINÂMICO 16,15 / 9,5 T, LARGURA DE TRABALHO 1,68 M - MATERIAIS NA OPERAÇÃO. AF_06/2014	H	43,35	43,35	C	0,00000000%	0,00000000%
SINAPI	53792	CAMINHÃO BASCULANTE 6 M3, PESO BRUTO TOTAL 16.000 KG, CARGA ÚTIL MÁXIMA 13.071 KG, DISTÂNCIA ENTRE EIXOS 4,80 M, POTÊNCIA 230 CV INCLUSIVE CAÇAMBA METÁLICA - MATERIAIS NA OPERAÇÃO. AF_06/2014	H	76,86	76,86	C	0,00000000%	0,00000000%
SINAPI	53794	USINA DE CONCRETO FIXA, CAPACIDADE NOMINAL DE 90 A 120 M3/H, SEM SILO - MANUTENÇÃO. AF_07/2016	H	35,00	35,00	AS	0,00000000%	0,00000000%
SINAPI	53797	CAMINHÃO TOCO, PBT 16.000 KG, CARGA ÚTIL MÁX. 10.685 KG, DIST. ENTRE EIXOS 4,8 M, POTÊNCIA 189 CV, INCLUSIVE CARROCERIA FIXA ABERTA DE MADEIRA P/ TRANSPORTE GERAL DE CARGA SECA, DIMEN. APROX. 2,5 X 7,00 X 0,50 M - MATERIAIS NA OPERAÇÃO. AF_06/2014	H	88,39	88,39	C	0,00000000%	0,00000000%
SINAPI	53804	VASSOURA MECÂNICA REBOCÁVEL COM ESCOVA CILÍNDRICA, LARGURA ÚTIL DE VARRIMENTO DE 2,44 M - MANUTENÇÃO. AF_06/2014	H	5,39	5,39	AS	0,00000000%	0,00000000%
SINAPI	53806	TRATOR DE ESTEIRAS, POTÊNCIA 170 HP, PESO OPERACIONAL 19 T, CAÇAMBA 5,2 M3 - MANUTENÇÃO. AF_06/2014	H	60,77	60,77	CR	0,00000000%	0,00000000%
SINAPI	53810	TRATOR DE ESTEIRAS, POTÊNCIA 150 HP, PESO OPERACIONAL 16,7 T, COM RODA MOTRIZ ELEVADA E LÂMINA 3,18 M3 - MANUTENÇÃO. AF_06/2014	H	61,15	61,15	C	0,00000000%	0,00000000%
SINAPI	53814	TRATOR DE ESTEIRAS, POTÊNCIA 347 HP, PESO OPERACIONAL 38,5 T, COM LÂMINA 8,70 M3 - MANUTENÇÃO. AF_06/2014	H	200,31	200,31	CR	0,00000000%	0,00000000%
SINAPI	53817	TRATOR DE ESTEIRAS, POTÊNCIA 100 HP, PESO OPERACIONAL 9,4 T, COM LÂMINA 2,19 M3 - MATERIAIS NA OPERAÇÃO. AF_06/2014	H	47,39	47,39	C	0,00000000%	0,00000000%
SINAPI	53818	ROLO COMPACTADOR VIBRATÓRIO REBOCÁVEL, CILINDRO DE AÇO LISO, POTÊNCIA DE TRACÇÃO DE 65 CV, PESO 4,7 T, IMPACTO DINÂMICO 18,3 T, LARGURA DE TRABALHO 1,67 M - DEPRECIAÇÃO. AF_02/2016	H	6,61	6,61	CR	0,00000000%	0,00000000%
SINAPI	53827	CAMINHÃO TOCO, PESO BRUTO TOTAL 14.300 KG, CARGA ÚTIL MÁXIMA 9590 KG, DISTÂNCIA ENTRE EIXOS 4,76 M, POTÊNCIA 185 CV (NÃO INCLUI CARROCERIA) - MATERIAIS NA OPERAÇÃO. AF_06/2014	H	86,53	86,53	C	0,00000000%	0,00000000%
SINAPI	53829	CAMINHÃO TOCO, PESO BRUTO TOTAL 16.000 KG, CARGA ÚTIL MÁXIMA DE 10.685 KG, DISTÂNCIA ENTRE EIXOS 4,80 M, POTÊNCIA 189 CV EXCLUSIVE CARROCERIA - MATERIAIS NA OPERAÇÃO. AF_06/2014	H	88,39	88,39	C	0,00000000%	0,00000000%
SINAPI	53831	CAMINHÃO PIPA 10.000 L TRUCADO, PESO BRUTO TOTAL 23.000 KG, CARGA ÚTIL MÁXIMA 15.935 KG, DISTÂNCIA ENTRE EIXOS 4,8 M, POTÊNCIA 230 CV, INCLUSIVE TANQUE DE AÇO PARA TRANSPORTE DE ÁGUA - MATERIAIS NA OPERAÇÃO. AF_06/2014	H	146,00	146,00	C	0,00000000%	0,00000000%
SINAPI	53840	GRADE DE DISCO REBOCÁVEL COM 20 DISCOS 24" X 6 MM COM PNEUS PARA TRANSPORTE - DEPRECIAÇÃO. AF_06/2014	H	2,92	2,92	AS	0,00000000%	0,00000000%
SINAPI	53841	GRADE DE DISCO REBOCÁVEL COM 20 DISCOS 24" X 6 MM COM PNEUS PARA TRANSPORTE - MANUTENÇÃO. AF_06/2014	H	2,03	2,03	AS	0,00000000%	0,00000000%
SINAPI	53849	MOTONVELADORA POTÊNCIA BÁSICA LÍQUIDA (PRIMEIRA MARCHA) 125 HP, PESO BRUTO 13032 KG, LARGURA DA LÂMINA DE 3,7 M - MATERIAIS NA OPERAÇÃO. AF_06/2014	H	63,51	63,51	C	0,00000000%	0,00000000%
SINAPI	53857	PÁ CARREGADEIRA SOBRE RODAS, POTÊNCIA LÍQUIDA 128 HP, CAPACIDADE DA CAÇAMBA 1,7 A 2,8 M3, PESO OPERACIONAL 11632 KG - MANUTENÇÃO. AF_06/2014	H	37,72	37,72	C	0,00000000%	0,00000000%
SINAPI	53858	PÁ CARREGADEIRA SOBRE RODAS, POTÊNCIA LÍQUIDA 128 HP, CAPACIDADE DA CAÇAMBA 1,7 A 2,8 M3, PESO OPERACIONAL 11632 KG - MATERIAIS NA OPERAÇÃO. AF_06/2014	H	60,69	60,69	C	0,00000000%	0,00000000%
SINAPI	53861	PÁ CARREGADEIRA SOBRE RODAS, POTÊNCIA 197 HP, CAPACIDADE DA CAÇAMBA 2,5 A 3,5 M3, PESO OPERACIONAL 18338 KG - MANUTENÇÃO. AF_06/2014	H	52,30	52,30	CR	0,00000000%	0,00000000%
SINAPI	53863	MARTELETE OU ROMPEDOR PNEUMÁTICO MANUAL, 28 KG, COM SILENCIADOR - MANUTENÇÃO. AF_07/2016	H	1,55	1,55	CR	0,00000000%	0,00000000%
SINAPI	53865	COMPRESSOR DE AR REBOCÁVEL, VAZÃO 189 PCM, PRESSÃO EFETIVA DE TRABALHO 102 PSI, MOTOR DIESEL, POTÊNCIA 63 CV - MATERIAIS NA OPERAÇÃO. AF_06/2015	H	35,77	35,77	C	0,00000000%	0,00000000%
SINAPI	53866	BOMBA SUBMERSÍVEL ELÉTRICA TRIFÁSICA, POTÊNCIA 2,96 HP, Ø ROTOR 144 MM SEMI-ABERTO, BOCAL DE SAÍDA Ø 27MM/Ø 2 MCA / 38,8 M3/H A 28 MCA / 5 M3/H - MATERIAIS NA OPERAÇÃO. AF_06/2014	H	1,27	1,27	C	0,00000000%	0,00000000%
SINAPI	53882	CAMINHÃO PIPA 6.000 L, PESO BRUTO TOTAL 13.000 KG, DISTÂNCIA ENTRE EIXOS 4,80 M, POTÊNCIA 189 CV INCLUSIVE TANQUE DE AÇO PARA TRANSPORTE DE ÁGUA, CAPACIDADE 6 M3 - MANUTENÇÃO. AF_06/2014	H	25,92	25,92	AS	0,00000000%	0,00000000%
SINAPI	55263	ROLO COMPACTADOR DE PNEUS ESTÁTICO, PRESSÃO VARIÁVEL, POTÊNCIA 111 HP, PESO SEM/COM LASTRO 9,5 / 26 T, LARGURA DE TRABALHO 1,90 M - MATERIAIS NA OPERAÇÃO. AF_07/2014	H	48,89	48,89	C	0,00000000%	0,00000000%
SINAPI	73303	GRUPO GERADOR ESTACIONÁRIO, MOTOR DIESEL POTÊNCIA 170 KVA - DEPRECIAÇÃO. AF_02/2016	H	4,36	4,36	AS	0,00000000%	0,00000000%
SINAPI	73307	GRUPO GERADOR ESTACIONÁRIO, MOTOR DIESEL POTÊNCIA 170 KVA - MANUTENÇÃO. AF_02/2016	H	3,89	3,89	AS	0,00000000%	0,00000000%
SINAPI	73309	ROLO COMPACTADOR VIBRATÓRIO PE DE CARNEIRO PARA SOLOS, POTÊNCIA 80 HP, PESO OPERACIONAL SEM/COM LASTRO 7,4 / 8,8 T, LARGURA DE TRABALHO 1,68 M - DEPRECIAÇÃO. AF_02/2016	H	22,77	22,77	CR	0,00000000%	0,00000000%
SINAPI	73311	GRUPO GERADOR ESTACIONÁRIO, MOTOR DIESEL POTÊNCIA 170 KVA - MATERIAIS NA OPERAÇÃO. AF_02/2016	H	135,15	135,15	C	0,00000000%	0,00000000%
SINAPI	73313	ROLO COMPACTADOR VIBRATÓRIO PE DE CARNEIRO PARA SOLOS, POTÊNCIA 80 HP, PESO OPERACIONAL SEM/COM LASTRO 7,4 / 8,8 T, LARGURA DE TRABALHO 1,68 M - JUROS. AF_02/2016	H	3,16	3,16	CR	0,00000000%	0,00000000%
SINAPI	73315	ROLO COMPACTADOR VIBRATÓRIO PE DE CARNEIRO PARA SOLOS, POTÊNCIA 80 HP, PESO OPERACIONAL SEM/COM LASTRO 7,4 / 8,8 T, LARGURA DE TRABALHO 1,68 M - MATERIAIS NA OPERAÇÃO. AF_02/2016	H	43,35	43,35	C	0,00000000%	0,00000000%
SINAPI	73335	CAMINHÃO TOCO, PBT 14.300 KG, CARGA ÚTIL MÁX. 9.710 KG, DIST. ENTRE EIXOS 3,56 M, POTÊNCIA 185 CV, INCLUSIVE CARROCERIA FIXA ABERTA DE MADEIRA P/ TRANSPORTE GERAL DE CARGA SECA, DIMEN. APROX. 2,50 X 6,50 X 0,50 M - MANUTENÇÃO. AF_06/2014	H	24,27	24,27	AS	0,00000000%	0,00000000%
SINAPI	73340	CAMINHÃO TOCO, PBT 14.300 KG, CARGA ÚTIL MÁX. 9.710 KG, DIST. ENTRE EIXOS 3,56 M, POTÊNCIA 185 CV, INCLUSIVE CARROCERIA FIXA ABERTA DE MADEIRA P/ TRANSPORTE GERAL DE CARGA SECA, DIMEN. APROX. 2,50 X 6,50 X 0,50 M - MATERIAIS NA OPERAÇÃO. AF_06/2014	H	61,83	61,83	C	0,00000000%	0,00000000%
SINAPI	83361	ESPARGIDOR DE ASFALTO PRESSURIZADO, TANQUE 6 M3 COM ISOLAÇÃO TÉRMICA, AQUECIDO COM 2 MAÇARICOS, COM BARRA ESPARGIDORA 3,60 M, MONTADO SOBRE CAMINHÃO TOCO, PBT 14.300 KG, POTÊNCIA 185 CV - MANUTENÇÃO. AF_08/2015	H	15,06	15,06	AS	0,00000000%	0,00000000%
SINAPI	83761	GRUPO DE SOLDAGEM COM GERADOR A DIESEL 60 CV PARA SOLDA ELÉTRICA, SOBRE 04 RODAS, COM MOTOR 4 CILINDROS 600 A - DEPRECIAÇÃO. AF_02/2016	H	9,29	9,29	AS	0,00000000%	0,00000000%
SINAPI	83762	GRUPO DE SOLDAGEM COM GERADOR A DIESEL 60 CV PARA SOLDA ELÉTRICA, SOBRE 04 RODAS, COM MOTOR 4 CILINDROS 600 A - MANUTENÇÃO. AF_02/2016	H	11,62	11,62	AS	0,00000000%	0,00000000%
SINAPI	83763	GRUPO DE SOLDAGEM COM GERADOR A DIESEL 60 CV PARA SOLDA ELÉTRICA, SOBRE 04 RODAS, COM MOTOR 4 CILINDROS 600 A - MATERIAIS NA OPERAÇÃO. AF_02/2016	H	38,09	38,09	C	0,00000000%	0,00000000%
SINAPI	83764	GRUPO DE SOLDAGEM COM GERADOR A DIESEL 60 CV PARA SOLDA ELÉTRICA, SOBRE 04 RODAS, COM MOTOR 4 CILINDROS 600 A - JUROS. AF_02/2016	H	1,04	1,04	AS	0,00000000%	0,00000000%
SINAPI	87026	GRADE DE DISCO REBOCÁVEL COM 20 DISCOS 24" X 6 MM COM PNEUS PARA TRANSPORTE - JUROS. AF_06/2014	H	0,41	0,41	AS	0,00000000%	0,00000000%
SINAPI	87441	BETONEIRA CAPACIDADE NOMINAL 400 L, CAPACIDADE DE MISTURA 310 L, MOTOR A DIESEL POTÊNCIA 5,0 HP, SEM CARREGADOR - DEPRECIAÇÃO. AF_06/2014	H	0,37	0,37	CR	0,00000000%	0,00000000%
SINAPI	87442	BETONEIRA CAPACIDADE NOMINAL 400 L, CAPACIDADE DE MISTURA 310 L, MOTOR A DIESEL POTÊNCIA 5,0 HP, SEM CARREGADOR - JUROS. AF_06/2014	H	0,04	0,04	CR	0,00000000%	0,00000000%
SINAPI	87443	BETONEIRA CAPACIDADE NOMINAL 400 L, CAPACIDADE DE MISTURA 310 L, MOTOR A DIESEL POTÊNCIA 5,0 HP, SEM CARREGADOR - MANUTENÇÃO. AF_06/2014	H	0,35	0,35	CR	0,00000000%	0,00000000%
SINAPI	87444	BETONEIRA CAPACIDADE NOMINAL 400 L, CAPACIDADE DE MISTURA 310 L, MOTOR A DIESEL POTÊNCIA 5,0 HP, SEM CARREGADOR - MATERIAIS NA OPERAÇÃO. AF_06/2014	H	3,22	3,22	C	0,00000000%	0,00000000%
SINAPI	88387	MISTURADOR DE ARGAMASSA, EIXO HORIZONTAL, CAPACIDADE DE MISTURA 300 KG, MOTOR ELÉTRICO POTÊNCIA 5 CV - DEPRECIAÇÃO. AF_06/2014	H	0,72	0,72	CR	0,00000000%	0,00000000%
SINAPI	88389	MISTURADOR DE ARGAMASSA, EIXO HORIZONTAL, CAPACIDADE DE MISTURA 300 KG, MOTOR ELÉTRICO POTÊNCIA 5 CV - JUROS. AF_06/2014	H	0,08	0,08	CR	0,00000000%	0,00000000%
SINAPI	88390	MISTURADOR DE ARGAMASSA, EIXO HORIZONTAL, CAPACIDADE DE MISTURA 300 KG, MOTOR ELÉTRICO POTÊNCIA 5 CV - MANUTENÇÃO. AF_06/2014	H	0,91	0,91	CR	0,00000000%	0,00000000%
SINAPI	88391	MISTURADOR DE ARGAMASSA, EIXO HORIZONTAL, CAPACIDADE DE MISTURA 300 KG, MOTOR ELÉTRICO POTÊNCIA 5 CV - MATERIAIS NA OPERAÇÃO. AF_06/2014	H	2,06	2,06	CR	0,00000000%	0,00000000%
SINAPI	88394	MISTURADOR DE ARGAMASSA, EIXO HORIZONTAL, CAPACIDADE DE MISTURA 600 KG, MOTOR ELÉTRICO POTÊNCIA 7,5 CV - DEPRECIAÇÃO. AF_06/2014	H	0,86	0,86	CR	0,00000000%	0,00000000%
SINAPI	88395	MISTURADOR DE ARGAMASSA, EIXO HORIZONTAL, CAPACIDADE DE MISTURA 600 KG, MOTOR ELÉTRICO POTÊNCIA 7,5 CV - JUROS. AF_06/2014	H	0,10	0,10	CR	0,00000000%	0,00000000%
SINAPI	88396	MISTURADOR DE ARGAMASSA, EIXO HORIZONTAL, CAPACIDADE DE MISTURA 600 KG, MOTOR ELÉTRICO POTÊNCIA 7,5 CV - MANUTENÇÃO. AF_06/2014	H	1,08	1,08	CR	0,00000000%	0,00000000%
SINAPI	88397	MISTURADOR DE ARGAMASSA, EIXO HORIZONTAL, CAPACIDADE DE MISTURA 600 KG, MOTOR ELÉTRICO POTÊNCIA 7,5 CV - MATERIAIS NA OPERAÇÃO. AF_06/2014	H	3,09	3,09	CR	0,00000000%	0,00000000%
SINAPI	88400	MISTURADOR DE ARGAMASSA, EIXO HORIZONTAL, CAPACIDADE DE MISTURA 160 KG, MOTOR ELÉTRICO POTÊNCIA 3 CV - DEPRECIAÇÃO. AF_06/2014	H	0,68	0,68	CR	0,00000000%	0,00000000%
SINAPI	88401	MISTURADOR DE ARGAMASSA, EIXO HORIZONTAL, CAPACIDADE DE MISTURA 160 KG, MOTOR ELÉTRICO POTÊNCIA 3 CV - JUROS. AF_06/2014	H	0,08	0,08	CR	0,00000000%	0,00000000%
SINAPI	88402	MISTURADOR DE ARGAMASSA, EIXO HORIZONTAL, CAPACIDADE DE MISTURA 160 KG, MOTOR ELÉTRICO POTÊNCIA 3 CV - MANUTENÇÃO. AF_06/2014	H	0,86	0,86	CR	0,00000000%	0,00000000%
SINAPI	88403	MISTURADOR DE ARGAMASSA, EIXO HORIZONTAL, CAPACIDADE DE MISTURA 160 KG, MOTOR ELÉTRICO POTÊNCIA 3 CV - MATERIAIS NA OPERAÇÃO. AF_06/2014	H	1,24	1,24	CR	0,00000000%	0,00000000%
SINAPI	88419	PROJETOR DE ARGAMASSA, CAPACIDADE DE PROJEÇÃO 1,5 M3/H, ALCANCE DE 30 ATÉ 60 M, MOTOR ELÉTRICO POTÊNCIA 7,5 HP - DEPRECIAÇÃO. AF_06/2014	H	4,48	4,48	CR	0,00000000%	0,00000000%
SINAPI	88422	PROJETOR DE ARGAMASSA, CAPACIDADE DE PROJEÇÃO 1,5 M3/H, ALCANCE DE 30 ATÉ 60 M, MOTOR ELÉTRICO POTÊNCIA 7,5 HP - JUROS. AF_06/2014	H	0,53	0,53	CR	0,00000000%	0,00000000%
SINAPI	88425	PROJETOR DE ARGAMASSA, CAPACIDADE DE PROJEÇÃO 1,5 M3/H, ALCANCE DE 30 ATÉ 60 M, MOTOR ELÉTRICO POTÊNCIA 7,5 HP - MANUTENÇÃO. AF_06/2014	H	4,90	4,90	CR	0,00000000%	0,00000000%
SINAPI	88427	PROJETOR DE ARGAMASSA, CAPACIDADE DE PROJEÇÃO 1,5 M3/H, ALCANCE DE 30 ATÉ 60 M, MOTOR ELÉTRICO POTÊNCIA 7,5 HP - MATERIAIS NA OPERAÇÃO. AF_06/2014	H	3,14	3,14	CR	0,00000000%	0,00000000%
SINAPI	88434	PROJETOR DE ARGAMASSA, CAPACIDADE DE PROJEÇÃO 2 M3/H, ALCANCE ATÉ 50 M, MOTOR ELÉTRICO POTÊNCIA 7,5 HP - DEPRECIAÇÃO. AF_06/2014	H	5,94	5,94	CR	0,00000000%	0,00000000%
SINAPI	88435	PROJETOR DE ARGAMASSA, CAPACIDADE DE PROJEÇÃO 2 M3/H, ALCANCE ATÉ 50 M, MOTOR ELÉTRICO POTÊNCIA 7,5 HP - JUROS. AF_06/2014	H	0,70	0,70	CR	0,00000000%	0,00000000%
SINAPI	88436	PROJETOR DE ARGAMASSA, CAPACIDADE DE PROJEÇÃO 2 M3/H, ALCANCE ATÉ 50 M, MOTOR ELÉTRICO POTÊNCIA 7,5 HP - MANUTENÇÃO. AF_06/2014	H	6,50	6,50	CR	0,00000000%	0,00000000%
SINAPI	88437	PROJETOR DE ARGAMASSA, CAPACIDADE DE PROJEÇÃO 2 M3/H, ALCANCE ATÉ 50 M, MOTOR ELÉTRICO POTÊNCIA 7,5 HP - MATERIAIS NA OPERAÇÃO. AF_06/2014	H	3,14	3,14	CR	0,00000000%	0,00000000%

FORTE	CÓDIGO	DESCRIÇÃO	UNIDADE	CUSTO UNITÁRIO DESONERADO	CUSTO UNITÁRIO NÃO DESONERADO	ORIGEM DO PREÇO	% MO DESONERADO	% MO NÃO DESONERADO
SINAPI	88569	ESPARGIDOR DE ASFALTO PRESSURIZADO COM TANQUE DE 2500 L, REBOCÁVEL COM MOTOR A GASOLINA POTÊNCIA 3,4 HP - DEPRECIAÇÃO. AF_07/2014	H	3,65	3,65	AS	0,00000000%	0,00000000%
SINAPI	88570	ESPARGIDOR DE ASFALTO PRESSURIZADO COM TANQUE DE 2500 L, REBOCÁVEL COM MOTOR A GASOLINA POTÊNCIA 3,4 HP - JUROS. AF_07/2014	H	0,79	0,79	AS	0,00000000%	0,00000000%
SINAPI	88826	BETONEIRA CAPACIDADE NOMINAL DE 400 L, CAPACIDADE DE MISTURA 280 L, MOTOR ELÉTRICO TRIFÁSICO POTÊNCIA DE 2 CV, SEM CARREGADOR - DEPRECIAÇÃO. AF_10/2014	H	0,27	0,27	C	0,00000000%	0,00000000%
SINAPI	88827	BETONEIRA CAPACIDADE NOMINAL DE 400 L, CAPACIDADE DE MISTURA 280 L, MOTOR ELÉTRICO TRIFÁSICO POTÊNCIA DE 2 CV, SEM CARREGADOR - JUROS. AF_10/2014	H	0,03	0,03	C	0,00000000%	0,00000000%
SINAPI	88828	BETONEIRA CAPACIDADE NOMINAL DE 400 L, CAPACIDADE DE MISTURA 280 L, MOTOR ELÉTRICO TRIFÁSICO POTÊNCIA DE 2 CV, SEM CARREGADOR - MANUTENÇÃO. AF_10/2014	H	0,25	0,25	C	0,00000000%	0,00000000%
SINAPI	88829	BETONEIRA CAPACIDADE NOMINAL DE 400 L, CAPACIDADE DE MISTURA 280 L, MOTOR ELÉTRICO TRIFÁSICO POTÊNCIA DE 2 CV, SEM CARREGADOR - MATERIAIS NA OPERAÇÃO. AF_10/2014	H	0,82	0,82	CR	0,00000000%	0,00000000%
SINAPI	88832	ESCAVADEIRA HIDRÁULICA SOBRE ESTEIRAS, CAÇAMBA 0,80 M3, PESO OPERACIONAL 17,8 T, POTÊNCIA LÍQUIDA 110 HP - DEPRECIAÇÃO. AF_10/2014	H	34,86	34,86	CR	0,00000000%	0,00000000%
SINAPI	88834	ESCAVADEIRA HIDRÁULICA SOBRE ESTEIRAS, CAÇAMBA 0,80 M3, PESO OPERACIONAL 17,8 T, POTÊNCIA LÍQUIDA 110 HP - JUROS. AF_10/2014	H	4,73	4,73	CR	0,00000000%	0,00000000%
SINAPI	88835	ESCAVADEIRA HIDRÁULICA SOBRE ESTEIRAS, CAÇAMBA 0,80 M3, PESO OPERACIONAL 17,8 T, POTÊNCIA LÍQUIDA 110 HP - MANUTENÇÃO. AF_10/2014	H	43,57	43,57	CR	0,00000000%	0,00000000%
SINAPI	88836	ESCAVADEIRA HIDRÁULICA SOBRE ESTEIRAS, CAÇAMBA 0,80 M3, PESO OPERACIONAL 17,8 T, POTÊNCIA LÍQUIDA 110 HP - MATERIAIS NA OPERAÇÃO. AF_10/2014	H	48,44	48,44	C	0,00000000%	0,00000000%
SINAPI	88839	TRATOR DE ESTEIRAS, POTÊNCIA 125 HP, PESO OPERACIONAL 12,9 T, COM LÂMINA 2,7 M3 - DEPRECIAÇÃO. AF_10/2014	H	27,61	27,61	CR	0,00000000%	0,00000000%
SINAPI	88840	TRATOR DE ESTEIRAS, POTÊNCIA 125 HP, PESO OPERACIONAL 12,9 T, COM LÂMINA 2,7 M3 - JUROS. AF_10/2014	H	6,21	6,21	CR	0,00000000%	0,00000000%
SINAPI	88841	TRATOR DE ESTEIRAS, POTÊNCIA 125 HP, PESO OPERACIONAL 12,9 T, COM LÂMINA 2,7 M3 - MANUTENÇÃO. AF_10/2014	H	49,37	49,37	CR	0,00000000%	0,00000000%
SINAPI	88842	TRATOR DE ESTEIRAS, POTÊNCIA 125 HP, PESO OPERACIONAL 12,9 T, COM LÂMINA 2,7 M3 - MATERIAIS NA OPERAÇÃO. AF_10/2014	H	59,29	59,29	C	0,00000000%	0,00000000%
SINAPI	88847	USINA DE LAMA ASFÁLTICA, PROD 30 A 50 T/H, SILO DE AGREGADO 7 M3, RESERVATÓRIOS PARA EMULSÃO E ÁGUA DE 2,3 M3 CADA, MISTURADOR TIPO PUG MILL A SER MONTADO SOBRE CAMINHÃO - DEPRECIAÇÃO. AF_10/2014	H	21,60	21,60	AS	0,00000000%	0,00000000%
SINAPI	88848	USINA DE LAMA ASFÁLTICA, PROD 30 A 50 T/H, SILO DE AGREGADO 7 M3, RESERVATÓRIOS PARA EMULSÃO E ÁGUA DE 2,3 M3 CADA, MISTURADOR TIPO PUG MILL A SER MONTADO SOBRE CAMINHÃO - JUROS. AF_10/2014	H	4,53	4,53	AS	0,00000000%	0,00000000%
SINAPI	88853	MOTOBOMBA CENTRÍFUGA, MOTOR A GASOLINA, POTÊNCIA 5,42 HP, BOCAIS 1 1/2" X 1", DIÂMETRO ROTOR 143 MM HM/Q = 6 MCA / 16,8 M3/H A 38 MCA / 6,6 M3/H - DEPRECIAÇÃO. AF_06/2014	H	0,15	0,15	CR	0,00000000%	0,00000000%
SINAPI	88854	MOTOBOMBA CENTRÍFUGA, MOTOR A GASOLINA, POTÊNCIA 5,42 HP, BOCAIS 1 1/2" X 1", DIÂMETRO ROTOR 143 MM HM/Q = 6 MCA / 16,8 M3/H A 38 MCA / 6,6 M3/H - JUROS. AF_06/2014	H	0,01	0,01	CR	0,00000000%	0,00000000%
SINAPI	88855	GRADE DE DISCO CONTROLE REMOTO REBOCÁVEL, COM 24 DISCOS 24X 6 MM COM PNEUS PARA TRANSPORTE - DEPRECIAÇÃO. AF_06/2014	H	3,73	3,73	AS	0,00000000%	0,00000000%
SINAPI	88856	GRADE DE DISCO CONTROLE REMOTO REBOCÁVEL, COM 24 DISCOS 24X 6 MM COM PNEUS PARA TRANSPORTE - JUROS. AF_06/2014	H	0,52	0,52	AS	0,00000000%	0,00000000%
SINAPI	88857	RETROESCAVADEIRA SOBRE RODAS COM CARREGADEIRA, TRAÇÃO 4X4, POTÊNCIA LÍQ. 88 HP, CAÇAMBA CARREG. CAP. MÍN. 1 M3, CAÇAMBA RETRO CAP. 0,26 M3, PESO OPERACIONAL MÍN. 6.674 KG, PROFUNDIDADE ESCAVAÇÃO MÁX. 4,37 M - DEPRECIAÇÃO. AF_06/2014	H	20,89	20,89	CR	0,00000000%	0,00000000%
SINAPI	88858	RETROESCAVADEIRA SOBRE RODAS COM CARREGADEIRA, TRAÇÃO 4X4, POTÊNCIA LÍQ. 88 HP, CAÇAMBA CARREG. CAP. MÍN. 1 M3, CAÇAMBA RETRO CAP. 0,26 M3, PESO OPERACIONAL MÍN. 6.674 KG, PROFUNDIDADE ESCAVAÇÃO MÁX. 4,37 M - JUROS. AF_06/2014	H	2,83	2,83	CR	0,00000000%	0,00000000%
SINAPI	88859	RETROESCAVADEIRA SOBRE RODAS COM CARREGADEIRA, TRAÇÃO 4X2, POTÊNCIA LÍQ. 79 HP, CAÇAMBA CARREG. CAP. MÍN. 1 M3, CAÇAMBA RETRO CAP. 0,20 M3, PESO OPERACIONAL MÍN. 6.570 KG, PROFUNDIDADE ESCAVAÇÃO MÁX. 4,37 M - DEPRECIAÇÃO. AF_06/2014	H	18,58	18,58	CR	0,00000000%	0,00000000%
SINAPI	88860	RETROESCAVADEIRA SOBRE RODAS COM CARREGADEIRA, TRAÇÃO 4X2, POTÊNCIA LÍQ. 79 HP, CAÇAMBA CARREG. CAP. MÍN. 1 M3, CAÇAMBA RETRO CAP. 0,20 M3, PESO OPERACIONAL MÍN. 6.570 KG, PROFUNDIDADE ESCAVAÇÃO MÁX. 4,37 M - JUROS. AF_06/2014	H	2,52	2,52	CR	0,00000000%	0,00000000%
SINAPI	88900	ESCAVADEIRA HIDRÁULICA SOBRE ESTEIRAS, CAÇAMBA 1,20 M3, PESO OPERACIONAL 21 T, POTÊNCIA BRUTA 155 HP - DEPRECIAÇÃO. AF_06/2014	H	40,64	40,64	CR	0,00000000%	0,00000000%
SINAPI	88902	ESCAVADEIRA HIDRÁULICA SOBRE ESTEIRAS, CAÇAMBA 1,20 M3, PESO OPERACIONAL 21 T, POTÊNCIA BRUTA 155 HP - JUROS. AF_06/2014	H	5,51	5,51	CR	0,00000000%	0,00000000%
SINAPI	88903	ESCAVADEIRA HIDRÁULICA SOBRE ESTEIRAS, CAÇAMBA 1,20 M3, PESO OPERACIONAL 21 T, POTÊNCIA BRUTA 155 HP - MANUTENÇÃO. AF_06/2014	H	50,81	50,81	CR	0,00000000%	0,00000000%
SINAPI	88904	ESCAVADEIRA HIDRÁULICA SOBRE ESTEIRAS, CAÇAMBA 1,20 M3, PESO OPERACIONAL 21 T, POTÊNCIA BRUTA 155 HP - MATERIAIS NA OPERAÇÃO. AF_06/2014	H	68,23	68,23	C	0,00000000%	0,00000000%
SINAPI	89009	TRATOR DE ESTEIRAS, POTÊNCIA 150 HP, PESO OPERACIONAL 16,7 T, COM RODA MOTRIZ ELEVADA E LÂMINA 3,18 M3 - DEPRECIAÇÃO. AF_06/2014	H	34,20	34,20	C	0,00000000%	0,00000000%
SINAPI	89010	TRATOR DE ESTEIRAS, POTÊNCIA 150 HP, PESO OPERACIONAL 16,7 T, COM RODA MOTRIZ ELEVADA E LÂMINA 3,18 M3 - JUROS. AF_06/2014	H	7,69	7,69	C	0,00000000%	0,00000000%
SINAPI	89011	RETROESCAVADEIRA SOBRE RODAS COM CARREGADEIRA, TRAÇÃO 4X4, POTÊNCIA LÍQ. 72 HP, CAÇAMBA CARREG. CAP. MÍN. 0,79 M3, CAÇAMBA RETRO CAP. 0,18 M3, PESO OPERACIONAL MÍN. 7.140 KG, PROFUNDIDADE ESCAVAÇÃO MÁX. 4,50 M - DEPRECIAÇÃO. AF_06/2014	H	20,16	20,16	C	0,00000000%	0,00000000%
SINAPI	89012	RETROESCAVADEIRA SOBRE RODAS COM CARREGADEIRA, TRAÇÃO 4X4, POTÊNCIA LÍQ. 72 HP, CAÇAMBA CARREG. CAP. MÍN. 0,79 M3, CAÇAMBA RETRO CAP. 0,18 M3, PESO OPERACIONAL MÍN. 7.140 KG, PROFUNDIDADE ESCAVAÇÃO MÁX. 4,50 M - JUROS. AF_06/2014	H	2,73	2,73	C	0,00000000%	0,00000000%
SINAPI	89013	TRATOR DE ESTEIRAS, POTÊNCIA 347 HP, PESO OPERACIONAL 38,5 T, COM LÂMINA 8,70 M3 - DEPRECIAÇÃO. AF_06/2014	H	112,04	112,04	CR	0,00000000%	0,00000000%
SINAPI	89014	TRATOR DE ESTEIRAS, POTÊNCIA 347 HP, PESO OPERACIONAL 38,5 T, COM LÂMINA 8,70 M3 - JUROS. AF_06/2014	H	25,21	25,21	CR	0,00000000%	0,00000000%
SINAPI	89015	VASSOURA MECÂNICA REBOCÁVEL COM ESCOVA CILÍNDRICA, LARGURA ÚTIL DE VARRIMENTO DE 2,44 M - DEPRECIAÇÃO. AF_06/2014	H	4,31	4,31	AS	0,00000000%	0,00000000%
SINAPI	89016	VASSOURA MECÂNICA REBOCÁVEL COM ESCOVA CILÍNDRICA, LARGURA ÚTIL DE VARRIMENTO DE 2,44 M - JUROS. AF_06/2014	H	0,58	0,58	AS	0,00000000%	0,00000000%
SINAPI	89017	TRATOR DE ESTEIRAS, POTÊNCIA 170 HP, PESO OPERACIONAL 19 T, CAÇAMBA 5,2 M3 - DEPRECIAÇÃO. AF_06/2014	H	33,99	33,99	CR	0,00000000%	0,00000000%
SINAPI	89018	TRATOR DE ESTEIRAS, POTÊNCIA 170 HP, PESO OPERACIONAL 19 T, CAÇAMBA 5,2 M3 - JUROS. AF_06/2014	H	7,65	7,65	CR	0,00000000%	0,00000000%
SINAPI	89019	BOMBA SUBMERSÍVEL ELÉTRICA TRIFÁSICA, POTÊNCIA 2,96 HP, Ø ROTOR 144 MM SEMI-ABERTO, BOCAL DE SAÍDA Ø 2 1/2" HM/Q = 2 MCA / 38,8 M3/H A 28 MCA / 5 M3/H - DEPRECIAÇÃO. AF_06/2014	H	0,29	0,29	CR	0,00000000%	0,00000000%
SINAPI	89020	BOMBA SUBMERSÍVEL ELÉTRICA TRIFÁSICA, POTÊNCIA 2,96 HP, Ø ROTOR 144 MM SEMI-ABERTO, BOCAL DE SAÍDA Ø 2 1/2" HM/Q = 2 MCA / 38,8 M3/H A 28 MCA / 5 M3/H - JUROS. AF_06/2014	H	0,03	0,03	CR	0,00000000%	0,00000000%
SINAPI	89023	TANQUE DE ASFALTO ESTACIONÁRIO COM MAÇARICO, CAPACIDADE 20.000 L - DEPRECIAÇÃO. AF_06/2014	H	4,09	4,09	AS	0,00000000%	0,00000000%
SINAPI	89024	TANQUE DE ASFALTO ESTACIONÁRIO COM MAÇARICO, CAPACIDADE 20.000 L - JUROS. AF_06/2014	H	0,68	0,68	AS	0,00000000%	0,00000000%
SINAPI	89025	TANQUE DE ASFALTO ESTACIONÁRIO COM MAÇARICO, CAPACIDADE 20.000 L - MANUTENÇÃO. AF_06/2014	H	7,68	7,68	AS	0,00000000%	0,00000000%
SINAPI	89026	TANQUE DE ASFALTO ESTACIONÁRIO COM MAÇARICO, CAPACIDADE 20.000 L - MATERIAIS NA OPERAÇÃO. AF_06/2014	H	151,09	151,09	C	0,00000000%	0,00000000%
SINAPI	89029	TRATOR DE ESTEIRAS, POTÊNCIA 100 HP, PESO OPERACIONAL 9,4 T, COM LÂMINA 2,19 M3 - DEPRECIAÇÃO. AF_06/2014	H	26,38	26,38	CR	0,00000000%	0,00000000%
SINAPI	89030	TRATOR DE ESTEIRAS, POTÊNCIA 100 HP, PESO OPERACIONAL 9,4 T, COM LÂMINA 2,19 M3 - JUROS. AF_06/2014	H	5,93	5,93	CR	0,00000000%	0,00000000%
SINAPI	89033	TRATOR DE PNEUS, POTÊNCIA 85 CV, TRAÇÃO 4X4, PESO COM LASTRO DE 4.675 KG - DEPRECIAÇÃO. AF_06/2014	H	11,29	11,29	AS	0,00000000%	0,00000000%
SINAPI	89034	TRATOR DE PNEUS, POTÊNCIA 85 CV, TRAÇÃO 4X4, PESO COM LASTRO DE 4.675 KG - JUROS. AF_06/2014	H	1,56	1,56	AS	0,00000000%	0,00000000%
SINAPI	89128	PÁ CARREGADEIRA SOBRE RODAS, POTÊNCIA LÍQUIDA 128 HP, CAPACIDADE DA CAÇAMBA 1,7 A 2,8 M3, PESO OPERACIONAL 11632 KG - DEPRECIAÇÃO. AF_06/2014	H	30,17	30,17	C	0,00000000%	0,00000000%
SINAPI	89129	PÁ CARREGADEIRA SOBRE RODAS, POTÊNCIA LÍQUIDA 128 HP, CAPACIDADE DA CAÇAMBA 1,7 A 2,8 M3, PESO OPERACIONAL 11632 KG - JUROS. AF_06/2014	H	4,09	4,09	C	0,00000000%	0,00000000%
SINAPI	89130	PÁ CARREGADEIRA SOBRE RODAS, POTÊNCIA 197 HP, CAPACIDADE DA CAÇAMBA 2,5 A 3,5 M3, PESO OPERACIONAL 18338 KG - DEPRECIAÇÃO. AF_06/2014	H	41,84	41,84	CR	0,00000000%	0,00000000%
SINAPI	89131	PÁ CARREGADEIRA SOBRE RODAS, POTÊNCIA 197 HP, CAPACIDADE DA CAÇAMBA 2,5 A 3,5 M3, PESO OPERACIONAL 18338 KG - JUROS. AF_06/2014	H	5,67	5,67	CR	0,00000000%	0,00000000%
SINAPI	89210	ROLO COMPACTADOR VIBRATÓRIO DE UM CILINDRO AÇO LISO, POTÊNCIA 80 HP, PESO OPERACIONAL MÁXIMO 8,1 T, IMPACTO DINÂMICO 16,15 / 9,5 T, LARGURA DE TRABALHO 1,68 M - DEPRECIAÇÃO. AF_06/2014	H	21,90	21,90	CR	0,00000000%	0,00000000%
SINAPI	89211	ROLO COMPACTADOR VIBRATÓRIO DE UM CILINDRO AÇO LISO, POTÊNCIA 80 HP, PESO OPERACIONAL MÁXIMO 8,1 T, IMPACTO DINÂMICO 16,15 / 9,5 T, LARGURA DE TRABALHO 1,68 M - JUROS. AF_06/2014	H	3,04	3,04	CR	0,00000000%	0,00000000%
SINAPI	89212	BATE-ESTACAS POR GRAVIDADE, POTÊNCIA DE 160 HP, PESO DO MARTELO ATÉ 3 TONELADAS - DEPRECIAÇÃO. AF_11/2014	H	24,39	24,39	AS	0,00000000%	0,00000000%
SINAPI	89213	BATE-ESTACAS POR GRAVIDADE, POTÊNCIA DE 160 HP, PESO DO MARTELO ATÉ 3 TONELADAS - JUROS. AF_11/2014	H	3,84	3,84	AS	0,00000000%	0,00000000%
SINAPI	89214	BATE-ESTACAS POR GRAVIDADE, POTÊNCIA DE 160 HP, PESO DO MARTELO ATÉ 3 TONELADAS - MANUTENÇÃO. AF_11/2014	H	22,89	22,89	AS	0,00000000%	0,00000000%
SINAPI	89215	BATE-ESTACAS POR GRAVIDADE, POTÊNCIA DE 160 HP, PESO DO MARTELO ATÉ 3 TONELADAS - MATERIAIS NA OPERAÇÃO. AF_11/2014	H	70,46	70,46	C	0,00000000%	0,00000000%
SINAPI	89221	BETONEIRA CAPACIDADE NOMINAL DE 600 L, CAPACIDADE DE MISTURA 360 L, MOTOR ELÉTRICO TRIFÁSICO POTÊNCIA DE 4 CV, SEM CARREGADOR - DEPRECIAÇÃO. AF_11/2014	H	1,11	1,11	CR	0,00000000%	0,00000000%
SINAPI	89222	BETONEIRA CAPACIDADE NOMINAL DE 600 L, CAPACIDADE DE MISTURA 360 L, MOTOR ELÉTRICO TRIFÁSICO POTÊNCIA DE 4 CV, SEM CARREGADOR - JUROS. AF_11/2014	H	0,13	0,13	CR	0,00000000%	0,00000000%
SINAPI	89223	BETONEIRA CAPACIDADE NOMINAL DE 600 L, CAPACIDADE DE MISTURA 360 L, MOTOR ELÉTRICO TRIFÁSICO POTÊNCIA DE 4 CV, SEM CARREGADOR - MANUTENÇÃO. AF_11/2014	H	1,04	1,04	CR	0,00000000%	0,00000000%
SINAPI	89224	BETONEIRA CAPACIDADE NOMINAL DE 600 L, CAPACIDADE DE MISTURA 360 L, MOTOR ELÉTRICO TRIFÁSICO POTÊNCIA DE 4 CV, SEM CARREGADOR - MATERIAIS NA OPERAÇÃO. AF_11/2014	H	1,65	1,65	CR	0,00000000%	0,00000000%
SINAPI	89228	MOTONIVELADORA POTÊNCIA BÁSICA LÍQUIDA (PRIMEIRA MARCHA) 125 HP, PESO BRUTO 13032 KG, LARGURA DA LÂMINA DE 3,7 M - DEPRECIAÇÃO. AF_06/2014	H	32,72	32,72	AS	0,00000000%	0,00000000%
SINAPI	89229	MOTONIVELADORA POTÊNCIA BÁSICA LÍQUIDA (PRIMEIRA MARCHA) 125 HP, PESO BRUTO 13032 KG, LARGURA DA LÂMINA DE 3,7 M - JUROS. AF_06/2014	H	5,89	5,89	AS	0,00000000%	0,00000000%

FUNTE	CÓDIGO	DESCRIÇÃO	UNIDADE	CUSTO UNITÁRIO DESONERADO	CUSTO UNITÁRIO NÃO DESONERADO	ORIGEM DO PREÇO	% MO DESONERADO	% MO NÃO DESONERADO
SINAPI	89230	FRESADORA DE ASFALTO A FRIO SOBRE RODAS, LARGURA FRESAGEM DE 1,0 M, POTÊNCIA 208 HP - DEPRECIACÃO. AF_11/2014	H	125,61	125,61	AS	0,00000000%	0,00000000%
SINAPI	89231	FRESADORA DE ASFALTO A FRIO SOBRE RODAS, LARGURA FRESAGEM DE 1,0 M, POTÊNCIA 208 HP - JUROS. AF_11/2014	H	19,90	19,90	AS	0,00000000%	0,00000000%
SINAPI	89232	FRESADORA DE ASFALTO A FRIO SOBRE RODAS, LARGURA FRESAGEM DE 1,0 M, POTÊNCIA 208 HP - MANUTENÇÃO. AF_11/2014	H	224,06	224,06	AS	0,00000000%	0,00000000%
SINAPI	89233	FRESADORA DE ASFALTO A FRIO SOBRE RODAS, LARGURA FRESAGEM DE 1,0 M, POTÊNCIA 208 HP - MATERIAIS NA OPERAÇÃO. AF_11/2014	H	126,80	126,80	C	0,00000000%	0,00000000%
SINAPI	89236	FRESADORA DE ASFALTO A FRIO SOBRE RODAS, LARGURA FRESAGEM DE 2,0 M, POTÊNCIA 550 HP - DEPRECIACÃO. AF_11/2014	H	293,43	293,43	AS	0,00000000%	0,00000000%
SINAPI	89237	FRESADORA DE ASFALTO A FRIO SOBRE RODAS, LARGURA FRESAGEM DE 2,0 M, POTÊNCIA 550 HP - JUROS. AF_11/2014	H	46,49	46,49	AS	0,00000000%	0,00000000%
SINAPI	89238	FRESADORA DE ASFALTO A FRIO SOBRE RODAS, LARGURA FRESAGEM DE 2,0 M, POTÊNCIA 550 HP - MANUTENÇÃO. AF_11/2014	H	523,40	523,40	AS	0,00000000%	0,00000000%
SINAPI	89239	FRESADORA DE ASFALTO A FRIO SOBRE RODAS, LARGURA FRESAGEM DE 2,0 M, POTÊNCIA 550 HP - MATERIAIS NA OPERAÇÃO. AF_11/2014	H	335,32	335,32	C	0,00000000%	0,00000000%
SINAPI	89240	VIBROACABADORA DE ASFALTO SOBRE ESTEIRAS, LARGURA DE PAVIMENTAÇÃO 1,90 M A 5,30 M, POTÊNCIA 105 HP CAPACIDADE 450 T/H - DEPRECIACÃO. AF_11/2014	H	90,05	90,05	AS	0,00000000%	0,00000000%
SINAPI	89241	VIBROACABADORA DE ASFALTO SOBRE ESTEIRAS, LARGURA DE PAVIMENTAÇÃO 1,90 M A 5,30 M, POTÊNCIA 105 HP CAPACIDADE 450 T/H - JUROS. AF_11/2014	H	16,20	16,20	AS	0,00000000%	0,00000000%
SINAPI	89246	RECICLADORA DE ASFALTO A FRIO SOBRE RODAS, LARGURA FRESAGEM DE 2,0 M, POTÊNCIA 422 HP - DEPRECIACÃO. AF_11/2014	H	254,97	254,97	AS	0,00000000%	0,00000000%
SINAPI	89247	RECICLADORA DE ASFALTO A FRIO SOBRE RODAS, LARGURA FRESAGEM DE 2,0 M, POTÊNCIA 422 HP - JUROS. AF_11/2014	H	40,40	40,40	AS	0,00000000%	0,00000000%
SINAPI	89248	RECICLADORA DE ASFALTO A FRIO SOBRE RODAS, LARGURA FRESAGEM DE 2,0 M, POTÊNCIA 422 HP - MANUTENÇÃO. AF_11/2014	H	454,80	454,80	AS	0,00000000%	0,00000000%
SINAPI	89249	RECICLADORA DE ASFALTO A FRIO SOBRE RODAS, LARGURA FRESAGEM DE 2,0 M, POTÊNCIA 422 HP - MATERIAIS NA OPERAÇÃO. AF_11/2014	H	285,83	285,83	C	0,00000000%	0,00000000%
SINAPI	89253	VIBROACABADORA DE ASFALTO SOBRE ESTEIRAS, LARGURA DE PAVIMENTAÇÃO 2,13 M A 4,55 M, POTÊNCIA 100 HP, CAPACIDADE 400 T/H - DEPRECIACÃO. AF_11/2014	H	73,79	73,79	AS	0,00000000%	0,00000000%
SINAPI	89254	VIBROACABADORA DE ASFALTO SOBRE ESTEIRAS, LARGURA DE PAVIMENTAÇÃO 2,13 M A 4,55 M, POTÊNCIA 100 HP, CAPACIDADE 400 T/H - JUROS. AF_11/2014	H	13,28	13,28	AS	0,00000000%	0,00000000%
SINAPI	89255	VIBROACABADORA DE ASFALTO SOBRE ESTEIRAS, LARGURA DE PAVIMENTAÇÃO 2,13 M A 4,55 M, POTÊNCIA 100 HP, CAPACIDADE 400 T/H - MANUTENÇÃO. AF_11/2014	H	118,62	118,62	AS	0,00000000%	0,00000000%
SINAPI	89256	VIBROACABADORA DE ASFALTO SOBRE ESTEIRAS, LARGURA DE PAVIMENTAÇÃO 2,13 M A 4,55 M, POTÊNCIA 100 HP, CAPACIDADE 400 T/H - MATERIAIS NA OPERAÇÃO. AF_11/2014	H	64,33	64,33	C	0,00000000%	0,00000000%
SINAPI	89259	GUINDAUTO HIDRÁULICO, CAPACIDADE MÁXIMA DE CARGA 6200 KG, MOMENTO MÁXIMO DE CARGA 11,7 TM, ALCANCE MÁXIMO HORIZONTAL 9,70 M, INCLUSIVE CAMINHÃO TOCO PBT 16.000 KG, POTÊNCIA DE 189 CV - DEPRECIACÃO. AF_06/2014	H	14,04	14,04	AS	0,00000000%	0,00000000%
SINAPI	89260	GUINDAUTO HIDRÁULICO, CAPACIDADE MÁXIMA DE CARGA 6200 KG, MOMENTO MÁXIMO DE CARGA 11,7 TM, ALCANCE MÁXIMO HORIZONTAL 9,70 M, INCLUSIVE CAMINHÃO TOCO PBT 16.000 KG, POTÊNCIA DE 189 CV - JUROS. AF_06/2014	H	2,93	2,93	AS	0,00000000%	0,00000000%
SINAPI	89262	GUINDAUTO HIDRÁULICO, CAPACIDADE MÁXIMA DE CARGA 6200 KG, MOMENTO MÁXIMO DE CARGA 11,7 TM, ALCANCE MÁXIMO HORIZONTAL 9,70 M, INCLUSIVE CAMINHÃO TOCO PBT 16.000 KG, POTÊNCIA DE 189 CV - MANUTENÇÃO. AF_06/2014	H	26,32	26,32	AS	0,00000000%	0,00000000%
SINAPI	89264	GUINDAUTO HIDRÁULICO, CAPACIDADE MÁXIMA DE CARGA 6200 KG, MOMENTO MÁXIMO DE CARGA 11,7 TM, ALCANCE MÁXIMO HORIZONTAL 9,70 M, INCLUSIVE CAMINHÃO TOCO PBT 16.000 KG, CARGA ÚTIL MÁX. 10.685 KG, DIST. ENTRE EIXOS 4,8 M, POTÊNCIA 189 CV, INCLUSIVE CARROCERIA FIXA ABERTA DE MADEIRA P/ TRANSPORTE GERAL DE CARGA SECA, DIMEN. APROX. 2,5 X 7,00 X 0,50 M - DEPRECIACÃO. AF_06/2014	H	10,93	10,93	AS	0,00000000%	0,00000000%
SINAPI	89265	GUINDAUTO HIDRÁULICO, CAPACIDADE MÁXIMA DE CARGA 6200 KG, MOMENTO MÁXIMO DE CARGA 11,7 TM, ALCANCE MÁXIMO HORIZONTAL 9,70 M, INCLUSIVE CAMINHÃO TOCO PBT 16.000 KG, CARGA ÚTIL MÁX. 10.685 KG, DIST. ENTRE EIXOS 4,8 M, POTÊNCIA 189 CV, INCLUSIVE CARROCERIA FIXA ABERTA DE MADEIRA P/ TRANSPORTE GERAL DE CARGA SECA, DIMEN. APROX. 2,5 X 7,00 X 0,50 M - JUROS. AF_06/2014	H	2,28	2,28	AS	0,00000000%	0,00000000%
SINAPI	89266	GUINDAUTO HIDRÁULICO, CAPACIDADE MÁXIMA DE CARGA 6200 KG, MOMENTO MÁXIMO DE CARGA 11,7 TM, ALCANCE MÁXIMO HORIZONTAL 9,70 M, INCLUSIVE CAMINHÃO TOCO PBT 16.000 KG, CARGA ÚTIL MÁX. 10.685 KG, DIST. ENTRE EIXOS 4,8 M, POTÊNCIA 189 CV, INCLUSIVE CARROCERIA FIXA ABERTA DE MADEIRA P/ TRANSPORTE GERAL DE CARGA SECA, DIMEN. APROX. 2,5 X 7,00 X 0,50 M - IMPOSTOS E SEGUROS. AF_06/2014	H	0,88	0,88	AS	0,00000000%	0,00000000%
SINAPI	89267	GUINDASTE HIDRÁULICO AUTOPROPELIDO, COM LANÇA TELESCÓPICA 28,80 M, CAPACIDADE MÁXIMA 30 T, POTÊNCIA 97 KW, TRACÃO 4 X 4 - DEPRECIACÃO. AF_11/2014	H	42,45	42,45	AS	0,00000000%	0,00000000%
SINAPI	89268	GUINDASTE HIDRÁULICO AUTOPROPELIDO, COM LANÇA TELESCÓPICA 28,80 M, CAPACIDADE MÁXIMA 30 T, POTÊNCIA 97 KW, TRACÃO 4 X 4 - JUROS. AF_11/2014	H	7,64	7,64	AS	0,00000000%	0,00000000%
SINAPI	89269	GUINDASTE HIDRÁULICO AUTOPROPELIDO, COM LANÇA TELESCÓPICA 28,80 M, CAPACIDADE MÁXIMA 30 T, POTÊNCIA 97 KW, TRACÃO 4 X 4 - IMPOSTOS E SEGUROS. AF_11/2014	H	2,97	2,97	AS	0,00000000%	0,00000000%
SINAPI	89270	GUINDASTE HIDRÁULICO AUTOPROPELIDO, COM LANÇA TELESCÓPICA 28,80 M, CAPACIDADE MÁXIMA 30 T, POTÊNCIA 97 KW, TRACÃO 4 X 4 - MANUTENÇÃO. AF_11/2014	H	68,25	68,25	AS	0,00000000%	0,00000000%
SINAPI	89271	GUINDASTE HIDRÁULICO AUTOPROPELIDO, COM LANÇA TELESCÓPICA 28,80 M, CAPACIDADE MÁXIMA 30 T, POTÊNCIA 97 KW, TRACÃO 4 X 4 - MATERIAIS NA OPERAÇÃO. AF_11/2014	H	22,01	22,01	C	0,00000000%	0,00000000%
SINAPI	89274	BETONEIRA CAPACIDADE NOMINAL DE 600 L, CAPACIDADE DE MISTURA 440 L, MOTOR A DIESEL POTÊNCIA 10 HP, COM CARREGADOR - DEPRECIACÃO. AF_11/2014	H	1,36	1,36	CR	0,00000000%	0,00000000%
SINAPI	89275	BETONEIRA CAPACIDADE NOMINAL DE 600 L, CAPACIDADE DE MISTURA 440 L, MOTOR A DIESEL POTÊNCIA 10 HP, COM CARREGADOR - JUROS. AF_11/2014	H	0,16	0,16	CR	0,00000000%	0,00000000%
SINAPI	89276	BETONEIRA CAPACIDADE NOMINAL DE 600 L, CAPACIDADE DE MISTURA 440 L, MOTOR A DIESEL POTÊNCIA 10 HP, COM CARREGADOR - MANUTENÇÃO. AF_11/2014	H	1,27	1,27	CR	0,00000000%	0,00000000%
SINAPI	89277	BETONEIRA CAPACIDADE NOMINAL DE 600 L, CAPACIDADE DE MISTURA 440 L, MOTOR A DIESEL POTÊNCIA 10 HP, COM CARREGADOR - MATERIAIS NA OPERAÇÃO. AF_11/2014	H	6,44	6,44	C	0,00000000%	0,00000000%
SINAPI	89280	ROLO COMPACTADOR VIBRATÓRIO TANDEM AÇO LISO, POTÊNCIA 58 HP, PESO SEM/COM LASTRO 6,5 / 9,4 T, LARGURA DE TRABALHO 1,2 M - DEPRECIACÃO. AF_06/2014	H	26,89	26,89	CR	0,00000000%	0,00000000%
SINAPI	89281	ROLO COMPACTADOR VIBRATÓRIO TANDEM AÇO LISO, POTÊNCIA 58 HP, PESO SEM/COM LASTRO 6,5 / 9,4 T, LARGURA DE TRABALHO 1,2 M - JUROS. AF_06/2014	H	3,73	3,73	CR	0,00000000%	0,00000000%
SINAPI	89870	CAMINHÃO BASCULANTE 14 M3, COM CAVALO MECÂNICO DE CAPACIDADE MÁXIMA DE TRACÃO COMBINADO DE 36000 KG, POTÊNCIA 286 CV, INCLUSIVE SEMIREBOQUE COM CAÇAMBA METÁLICA - DEPRECIACÃO. AF_12/2014	H	25,72	25,72	AS	0,00000000%	0,00000000%
SINAPI	89871	CAMINHÃO BASCULANTE 14 M3, COM CAVALO MECÂNICO DE CAPACIDADE MÁXIMA DE TRACÃO COMBINADO DE 36000 KG, POTÊNCIA 286 CV, INCLUSIVE SEMIREBOQUE COM CAÇAMBA METÁLICA - JUROS. AF_12/2014	H	4,76	4,76	AS	0,00000000%	0,00000000%
SINAPI	89872	CAMINHÃO BASCULANTE 14 M3, COM CAVALO MECÂNICO DE CAPACIDADE MÁXIMA DE TRACÃO COMBINADO DE 36000 KG, POTÊNCIA 286 CV, INCLUSIVE SEMIREBOQUE COM CAÇAMBA METÁLICA - IMPOSTOS E SEGUROS. AF_12/2014	H	1,86	1,86	AS	0,00000000%	0,00000000%
SINAPI	89873	CAMINHÃO BASCULANTE 14 M3, COM CAVALO MECÂNICO DE CAPACIDADE MÁXIMA DE TRACÃO COMBINADO DE 36000 KG, POTÊNCIA 286 CV, INCLUSIVE SEMIREBOQUE COM CAÇAMBA METÁLICA - MANUTENÇÃO. AF_12/2014	H	48,25	48,25	AS	0,00000000%	0,00000000%
SINAPI	89874	CAMINHÃO BASCULANTE 14 M3, COM CAVALO MECÂNICO DE CAPACIDADE MÁXIMA DE TRACÃO COMBINADO DE 36000 KG, POTÊNCIA 286 CV, INCLUSIVE SEMIREBOQUE COM CAÇAMBA METÁLICA - MATERIAIS NA OPERAÇÃO. AF_12/2014	H	133,79	133,79	C	0,00000000%	0,00000000%
SINAPI	89878	CAMINHÃO BASCULANTE 18 M3, COM CAVALO MECÂNICO DE CAPACIDADE MÁXIMA DE TRACÃO COMBINADO DE 45000 KG, POTÊNCIA 330 CV, INCLUSIVE SEMIREBOQUE COM CAÇAMBA METÁLICA - DEPRECIACÃO. AF_12/2014	H	27,35	27,35	AS	0,00000000%	0,00000000%
SINAPI	89879	CAMINHÃO BASCULANTE 18 M3, COM CAVALO MECÂNICO DE CAPACIDADE MÁXIMA DE TRACÃO COMBINADO DE 45000 KG, POTÊNCIA 330 CV, INCLUSIVE SEMIREBOQUE COM CAÇAMBA METÁLICA - JUROS. AF_12/2014	H	5,05	5,05	AS	0,00000000%	0,00000000%
SINAPI	89880	CAMINHÃO BASCULANTE 18 M3, COM CAVALO MECÂNICO DE CAPACIDADE MÁXIMA DE TRACÃO COMBINADO DE 45000 KG, POTÊNCIA 330 CV, INCLUSIVE SEMIREBOQUE COM CAÇAMBA METÁLICA - IMPOSTOS E SEGUROS. AF_12/2014	H	1,98	1,98	AS	0,00000000%	0,00000000%
SINAPI	89881	CAMINHÃO BASCULANTE 18 M3, COM CAVALO MECÂNICO DE CAPACIDADE MÁXIMA DE TRACÃO COMBINADO DE 45000 KG, POTÊNCIA 330 CV, INCLUSIVE SEMIREBOQUE COM CAÇAMBA METÁLICA - MANUTENÇÃO. AF_12/2014	H	51,28	51,28	AS	0,00000000%	0,00000000%
SINAPI	89882	CAMINHÃO BASCULANTE 18 M3, COM CAVALO MECÂNICO DE CAPACIDADE MÁXIMA DE TRACÃO COMBINADO DE 45000 KG, POTÊNCIA 330 CV, INCLUSIVE SEMIREBOQUE COM CAÇAMBA METÁLICA - MATERIAIS NA OPERAÇÃO. AF_12/2014	H	154,36	154,36	C	0,00000000%	0,00000000%
SINAPI	90582	VIBRADOR DE IMERSÃO, DIÂMETRO DE PONTEIRA 45MM, MOTOR ELÉTRICO TRIFÁSICO POTÊNCIA DE 2 CV - DEPRECIACÃO. AF_06/2015	H	0,35	0,35	AS	0,00000000%	0,00000000%
SINAPI	90583	VIBRADOR DE IMERSÃO, DIÂMETRO DE PONTEIRA 45MM, MOTOR ELÉTRICO TRIFÁSICO POTÊNCIA DE 2 CV - JUROS. AF_06/2015	H	0,04	0,04	AS	0,00000000%	0,00000000%
SINAPI	90584	VIBRADOR DE IMERSÃO, DIÂMETRO DE PONTEIRA 45MM, MOTOR ELÉTRICO TRIFÁSICO POTÊNCIA DE 2 CV - MANUTENÇÃO. AF_06/2015	H	0,27	0,27	AS	0,00000000%	0,00000000%
SINAPI	90585	VIBRADOR DE IMERSÃO, DIÂMETRO DE PONTEIRA 45MM, MOTOR ELÉTRICO TRIFÁSICO POTÊNCIA DE 2 CV - MATERIAIS NA OPERAÇÃO. AF_06/2015	H	0,82	0,82	CR	0,00000000%	0,00000000%
SINAPI	90621	PERFURATRIZ MANUAL, TORQUE MÁXIMO 83 N.M, POTÊNCIA 5 CV, COM DIÂMETRO MÁXIMO 4" - DEPRECIACÃO. AF_06/2015	H	1,65	1,65	CR	0,00000000%	0,00000000%
SINAPI	90622	PERFURATRIZ MANUAL, TORQUE MÁXIMO 83 N.M, POTÊNCIA 5 CV, COM DIÂMETRO MÁXIMO 4" - JUROS. AF_06/2015	H	0,19	0,19	CR	0,00000000%	0,00000000%
SINAPI	90623	PERFURATRIZ MANUAL, TORQUE MÁXIMO 83 N.M, POTÊNCIA 5 CV, COM DIÂMETRO MÁXIMO 4" - MANUTENÇÃO. AF_06/2015	H	2,06	2,06	CR	0,00000000%	0,00000000%
SINAPI	90624	PERFURATRIZ MANUAL, TORQUE MÁXIMO 83 N.M, POTÊNCIA 5 CV, COM DIÂMETRO MÁXIMO 4" - MATERIAIS NA OPERAÇÃO. AF_06/2015	H	2,06	2,06	CR	0,00000000%	0,00000000%
SINAPI	90627	PERFURATRIZ SOBRE ESTEIRA, TORQUE MÁXIMO 600 KGF, PESO MÉDIO 1000 KG, POTÊNCIA 20 HP, DIÂMETRO MÁXIMO 10" - DEPRECIACÃO. AF_06/2015	H	37,19	37,19	CR	0,00000000%	0,00000000%
SINAPI	90628	PERFURATRIZ SOBRE ESTEIRA, TORQUE MÁXIMO 600 KGF, PESO MÉDIO 1000 KG, POTÊNCIA 20 HP, DIÂMETRO MÁXIMO 10" - JUROS. AF_06/2015	H	5,30	5,30	CR	0,00000000%	0,00000000%
SINAPI	90629	PERFURATRIZ SOBRE ESTEIRA, TORQUE MÁXIMO 600 KGF, PESO MÉDIO 1000 KG, POTÊNCIA 20 HP, DIÂMETRO MÁXIMO 10" - MANUTENÇÃO. AF_06/2015	H	46,54	46,54	CR	0,00000000%	0,00000000%
SINAPI	90630	PERFURATRIZ SOBRE ESTEIRA, TORQUE MÁXIMO 600 KGF, PESO MÉDIO 1000 KG, POTÊNCIA 20 HP, DIÂMETRO MÁXIMO 10" - MATERIAIS NA OPERAÇÃO. AF_06/2015	H	8,36	8,36	CR	0,00000000%	0,00000000%
SINAPI	90633	MISTURADOR DUPLO HORIZONTAL DE ALTA TURBULÊNCIA, CAPACIDADE / VOLUME 2 X 500 LITROS, MOTORES ELÉTRICOS MÍNIMO 5 CV CADA, PARA NATA CIMENTO, ARGAMASSA E OUTROS - DEPRECIACÃO. AF_06/2015	H	3,45	3,45	CR	0,00000000%	0,00000000%

FORTE	CÓDIGO	DESCRIÇÃO	UNIDADE	CUSTO UNITÁRIO DESONERADO	CUSTO UNITÁRIO NÃO DESONERADO	ORIGEM DO PREÇO	% MO DESONERADO	% MO NÃO DESONERADO
SINAPI	90634	MISTURADOR DUPLO HORIZONTAL DE ALTA TURBULÊNCIA, CAPACIDADE / VOLUME 2 X 500 LITROS, MOTORES ELÉTRICOS MÍNIMO 5 CV CADA, PARA NATA CIMENTO, ARGAMASSA E OUTROS - JURUS. AF_06/2015	H	0,40	0,40	CR	0,00000000%	0,00000000%
SINAPI	90635	MISTURADOR DUPLO HORIZONTAL DE ALTA TURBULÊNCIA, CAPACIDADE / VOLUME 2 X 500 LITROS, MOTORES ELÉTRICOS MÍNIMO 5 CV CADA, PARA NATA CIMENTO, ARGAMASSA E OUTROS - MANUTENÇÃO. AF_06/2015	H	3,77	3,77	CR	0,00000000%	0,00000000%
SINAPI	90636	MISTURADOR DUPLO HORIZONTAL DE ALTA TURBULÊNCIA, CAPACIDADE / VOLUME 2 X 500 LITROS, MOTORES ELÉTRICOS MÍNIMO 5 CV CADA, PARA NATA CIMENTO, ARGAMASSA E OUTROS - MATERIAIS NA OPERAÇÃO. AF_06/2015	H	4,13	4,13	CR	0,00000000%	0,00000000%
SINAPI	90639	BOMBA TRIPLEX, PARA INJEÇÃO DE NATA DE CIMENTO, VAZÃO MÁXIMA DE 100 LITROS/MINUTO, PRESSÃO MÁXIMA DE 70 BAR - DEPRECIAÇÃO. AF_06/2015	H	5,15	5,15	CR	0,00000000%	0,00000000%
SINAPI	90640	BOMBA TRIPLEX, PARA INJEÇÃO DE NATA DE CIMENTO, VAZÃO MÁXIMA DE 100 LITROS/MINUTO, PRESSÃO MÁXIMA DE 70 BAR - JURUS. AF_06/2015	H	0,61	0,61	CR	0,00000000%	0,00000000%
SINAPI	90641	BOMBA TRIPLEX, PARA INJEÇÃO DE NATA DE CIMENTO, VAZÃO MÁXIMA DE 100 LITROS/MINUTO, PRESSÃO MÁXIMA DE 70 BAR - MANUTENÇÃO. AF_06/2015	H	5,63	5,63	CR	0,00000000%	0,00000000%
SINAPI	90642	BOMBA TRIPLEX, PARA INJEÇÃO DE NATA DE CIMENTO, VAZÃO MÁXIMA DE 100 LITROS/MINUTO, PRESSÃO MÁXIMA DE 70 BAR - MATERIAIS NA OPERAÇÃO. AF_06/2015	H	6,99	6,99	C	0,00000000%	0,00000000%
SINAPI	90646	BOMBA CENTRÍFUGA MONOESTÁGIO COM MOTOR ELÉTRICO MONOFÁSICO, POTÊNCIA 15 HP, DIÂMETRO DO ROTOR 173 MM, HM/Q = 30 MCA / 90 M3/H A 45 MCA / 55 M3/H - DEPRECIAÇÃO. AF_06/2015	H	0,53	0,53	CR	0,00000000%	0,00000000%
SINAPI	90647	BOMBA CENTRÍFUGA MONOESTÁGIO COM MOTOR ELÉTRICO MONOFÁSICO, POTÊNCIA 15 HP, DIÂMETRO DO ROTOR 173 MM, HM/Q = 30 MCA / 90 M3/H A 45 MCA / 55 M3/H - JURUS. AF_06/2015	H	0,06	0,06	CR	0,00000000%	0,00000000%
SINAPI	90648	BOMBA CENTRÍFUGA MONOESTÁGIO COM MOTOR ELÉTRICO MONOFÁSICO, POTÊNCIA 15 HP, DIÂMETRO DO ROTOR 173 MM, HM/Q = 30 MCA / 90 M3/H A 45 MCA / 55 M3/H - MANUTENÇÃO. AF_06/2015	H	0,58	0,58	CR	0,00000000%	0,00000000%
SINAPI	90649	BOMBA CENTRÍFUGA MONOESTÁGIO COM MOTOR ELÉTRICO MONOFÁSICO, POTÊNCIA 15 HP, DIÂMETRO DO ROTOR 173 MM, HM/Q = 30 MCA / 90 M3/H A 45 MCA / 55 M3/H - MATERIAIS NA OPERAÇÃO. AF_06/2015	H	6,46	6,46	C	0,00000000%	0,00000000%
SINAPI	90652	BOMBA DE PROJEÇÃO DE CONCRETO SECO, POTÊNCIA 10 CV, VAZÃO 3 M3/H - DEPRECIAÇÃO. AF_06/2015	H	3,35	3,35	CR	0,00000000%	0,00000000%
SINAPI	90653	BOMBA DE PROJEÇÃO DE CONCRETO SECO, POTÊNCIA 10 CV, VAZÃO 3 M3/H - JURUS. AF_06/2015	H	0,39	0,39	CR	0,00000000%	0,00000000%
SINAPI	90654	BOMBA DE PROJEÇÃO DE CONCRETO SECO, POTÊNCIA 10 CV, VAZÃO 3 M3/H - MANUTENÇÃO. AF_06/2015	H	3,66	3,66	CR	0,00000000%	0,00000000%
SINAPI	90655	BOMBA DE PROJEÇÃO DE CONCRETO SECO, POTÊNCIA 10 CV, VAZÃO 3 M3/H - MATERIAIS NA OPERAÇÃO. AF_06/2015	H	4,25	4,25	C	0,00000000%	0,00000000%
SINAPI	90658	BOMBA DE PROJEÇÃO DE CONCRETO SECO, POTÊNCIA 10 CV, VAZÃO 6 M3/H - DEPRECIAÇÃO. AF_06/2015	H	3,59	3,59	CR	0,00000000%	0,00000000%
SINAPI	90659	BOMBA DE PROJEÇÃO DE CONCRETO SECO, POTÊNCIA 10 CV, VAZÃO 6 M3/H - JURUS. AF_06/2015	H	0,42	0,42	CR	0,00000000%	0,00000000%
SINAPI	90660	BOMBA DE PROJEÇÃO DE CONCRETO SECO, POTÊNCIA 10 CV, VAZÃO 6 M3/H - MANUTENÇÃO. AF_06/2015	H	3,92	3,92	CR	0,00000000%	0,00000000%
SINAPI	90661	BOMBA DE PROJEÇÃO DE CONCRETO SECO, POTÊNCIA 10 CV, VAZÃO 6 M3/H - MATERIAIS NA OPERAÇÃO. AF_06/2015	H	4,25	4,25	C	0,00000000%	0,00000000%
SINAPI	90664	PROJETOR PNEUMÁTICO DE ARGAMASSA PARA CHAPISCO E REBOCO COM RECIPIENTE ACOPLADO, TIPO CANEQUNHA, COM COMPRESSOR DE AR REBOCÁVEL VAZÃO 89 PCM E MOTOR DIESEL DE 20 CV - DEPRECIAÇÃO. AF_06/2015	H	5,57	5,57	AS	0,00000000%	0,00000000%
SINAPI	90665	PROJETOR PNEUMÁTICO DE ARGAMASSA PARA CHAPISCO E REBOCO COM RECIPIENTE ACOPLADO, TIPO CANEQUNHA, COM COMPRESSOR DE AR REBOCÁVEL VAZÃO 89 PCM E MOTOR DIESEL DE 20 CV - JURUS. AF_06/2015	H	0,64	0,64	AS	0,00000000%	0,00000000%
SINAPI	90666	PROJETOR PNEUMÁTICO DE ARGAMASSA PARA CHAPISCO E REBOCO COM RECIPIENTE ACOPLADO, TIPO CANEQUNHA, COM COMPRESSOR DE AR REBOCÁVEL VAZÃO 89 PCM E MOTOR DIESEL DE 20 CV - MANUTENÇÃO. AF_06/2015	H	6,08	6,08	AS	0,00000000%	0,00000000%
SINAPI	90667	PROJETOR PNEUMÁTICO DE ARGAMASSA PARA CHAPISCO E REBOCO COM RECIPIENTE ACOPLADO, TIPO CANEQUNHA, COM COMPRESSOR DE AR REBOCÁVEL VAZÃO 89 PCM E MOTOR DIESEL DE 20 CV - MATERIAIS NA OPERAÇÃO. AF_06/2015	H	11,35	11,35	C	0,00000000%	0,00000000%
SINAPI	90670	PERFURATRIZ COM TORRE METÁLICA PARA EXECUÇÃO DE ESTACA HÉLICE CONTÍNUA, PROFUNDIDADE MÁXIMA DE 30 M, DIÂMETRO MÁXIMO DE 800 MM, POTÊNCIA INSTALADA DE 268 HP, MESA ROTATIVA COM TORQUE MÁXIMO DE 170 KNM - DEPRECIAÇÃO. AF_06/2015	H	170,68	170,68	CR	0,00000000%	0,00000000%
SINAPI	90671	PERFURATRIZ COM TORRE METÁLICA PARA EXECUÇÃO DE ESTACA HÉLICE CONTÍNUA, PROFUNDIDADE MÁXIMA DE 30 M, DIÂMETRO MÁXIMO DE 800 MM, POTÊNCIA INSTALADA DE 268 HP, MESA ROTATIVA COM TORQUE MÁXIMO DE 170 KNM - JURUS. AF_06/2015	H	23,69	23,69	CR	0,00000000%	0,00000000%
SINAPI	90672	PERFURATRIZ COM TORRE METÁLICA PARA EXECUÇÃO DE ESTACA HÉLICE CONTÍNUA, PROFUNDIDADE MÁXIMA DE 30 M, DIÂMETRO MÁXIMO DE 800 MM, POTÊNCIA INSTALADA DE 268 HP, MESA ROTATIVA COM TORQUE MÁXIMO DE 170 KNM - MANUTENÇÃO. AF_06/2015	H	213,59	213,59	CR	0,00000000%	0,00000000%
SINAPI	90673	PERFURATRIZ COM TORRE METÁLICA PARA EXECUÇÃO DE ESTACA HÉLICE CONTÍNUA, PROFUNDIDADE MÁXIMA DE 30 M, DIÂMETRO MÁXIMO DE 800 MM, POTÊNCIA INSTALADA DE 268 HP, MESA ROTATIVA COM TORQUE MÁXIMO DE 170 KNM - MATERIAIS NA OPERAÇÃO. AF_06/2015	H	90,80	90,80	C	0,00000000%	0,00000000%
SINAPI	90676	PERFURATRIZ HIDRÁULICA SOBRE CAMINHÃO COM TRADO CURTO ACOPLADO, PROFUNDIDADE MÁXIMA DE 20 M, DIÂMETRO MÁXIMO DE 1500 MM, POTÊNCIA INSTALADA DE 137 HP, MESA ROTATIVA COM TORQUE MÁXIMO DE 30 KNM - DEPRECIAÇÃO. AF_06/2015	H	87,55	87,55	AS	0,00000000%	0,00000000%
SINAPI	90677	PERFURATRIZ HIDRÁULICA SOBRE CAMINHÃO COM TRADO CURTO ACOPLADO, PROFUNDIDADE MÁXIMA DE 20 M, DIÂMETRO MÁXIMO DE 1500 MM, POTÊNCIA INSTALADA DE 137 HP, MESA ROTATIVA COM TORQUE MÁXIMO DE 30 KNM - JURUS. AF_06/2015	H	12,15	12,15	AS	0,00000000%	0,00000000%
SINAPI	90678	PERFURATRIZ HIDRÁULICA SOBRE CAMINHÃO COM TRADO CURTO ACOPLADO, PROFUNDIDADE MÁXIMA DE 20 M, DIÂMETRO MÁXIMO DE 1500 MM, POTÊNCIA INSTALADA DE 137 HP, MESA ROTATIVA COM TORQUE MÁXIMO DE 30 KNM - MANUTENÇÃO. AF_06/2015	H	109,57	109,57	AS	0,00000000%	0,00000000%
SINAPI	90679	PERFURATRIZ HIDRÁULICA SOBRE CAMINHÃO COM TRADO CURTO ACOPLADO, PROFUNDIDADE MÁXIMA DE 20 M, DIÂMETRO MÁXIMO DE 1500 MM, POTÊNCIA INSTALADA DE 137 HP, MESA ROTATIVA COM TORQUE MÁXIMO DE 30 KNM - MATERIAIS NA OPERAÇÃO. AF_06/2015	H	69,59	69,59	C	0,00000000%	0,00000000%
SINAPI	90682	MANIPULADOR TELESCÓPICO, POTÊNCIA DE 85 HP, CAPACIDADE DE CARGA DE 3.500 KG, ALTURA MÁXIMA DE ELEVAÇÃO DE 12,3 M - DEPRECIAÇÃO. AF_06/2015	H	25,68	25,68	AS	0,00000000%	0,00000000%
SINAPI	90683	MANIPULADOR TELESCÓPICO, POTÊNCIA DE 85 HP, CAPACIDADE DE CARGA DE 3.500 KG, ALTURA MÁXIMA DE ELEVAÇÃO DE 12,3 M - JURUS. AF_06/2015	H	3,04	3,04	AS	0,00000000%	0,00000000%
SINAPI	90684	MANIPULADOR TELESCÓPICO, POTÊNCIA DE 85 HP, CAPACIDADE DE CARGA DE 3.500 KG, ALTURA MÁXIMA DE ELEVAÇÃO DE 12,3 M - MANUTENÇÃO. AF_06/2015	H	28,09	28,09	AS	0,00000000%	0,00000000%
SINAPI	90685	MANIPULADOR TELESCÓPICO, POTÊNCIA DE 85 HP, CAPACIDADE DE CARGA DE 3.500 KG, ALTURA MÁXIMA DE ELEVAÇÃO DE 12,3 M - MATERIAIS NA OPERAÇÃO. AF_06/2015	H	43,17	43,17	C	0,00000000%	0,00000000%
SINAPI	90688	MINICARGADEIRA SOBRE RODAS, POTÊNCIA LÍQUIDA DE 47 HP, CAPACIDADE NOMINAL DE OPERAÇÃO DE 646 KG - DEPRECIAÇÃO. AF_06/2015	H	13,20	13,20	AS	0,00000000%	0,00000000%
SINAPI	90689	MINICARGADEIRA SOBRE RODAS, POTÊNCIA LÍQUIDA DE 47 HP, CAPACIDADE NOMINAL DE OPERAÇÃO DE 646 KG - JURUS. AF_06/2015	H	1,33	1,33	AS	0,00000000%	0,00000000%
SINAPI	90690	MINICARGADEIRA SOBRE RODAS, POTÊNCIA LÍQUIDA DE 47 HP, CAPACIDADE NOMINAL DE OPERAÇÃO DE 646 KG - MANUTENÇÃO. AF_06/2015	H	16,50	16,50	AS	0,00000000%	0,00000000%
SINAPI	90691	MINICARGADEIRA SOBRE RODAS, POTÊNCIA LÍQUIDA DE 47 HP, CAPACIDADE NOMINAL DE OPERAÇÃO DE 646 KG - MATERIAIS NA OPERAÇÃO. AF_06/2015	H	39,77	39,77	C	0,00000000%	0,00000000%
SINAPI	90957	COMPRESSOR DE AR REBOCÁVEL, VAZÃO 189 PCM, PRESSÃO EFETIVA DE TRABALHO 102 PSI, MOTOR DIESEL, POTÊNCIA 63 CV - DEPRECIAÇÃO. AF_06/2015	H	3,45	3,45	AS	0,00000000%	0,00000000%
SINAPI	90958	COMPRESSOR DE AR REBOCÁVEL, VAZÃO 189 PCM, PRESSÃO EFETIVA DE TRABALHO 102 PSI, MOTOR DIESEL, POTÊNCIA 63 CV - JURUS. AF_06/2015	H	0,47	0,47	AS	0,00000000%	0,00000000%
SINAPI	90960	COMPRESSOR DE AR REBOCÁVEL, VAZÃO 89 PCM, PRESSÃO EFETIVA DE TRABALHO 102 PSI, MOTOR DIESEL, POTÊNCIA 20 CV - DEPRECIAÇÃO. AF_06/2015	H	4,61	4,61	AS	0,00000000%	0,00000000%
SINAPI	90961	COMPRESSOR DE AR REBOCÁVEL, VAZÃO 89 PCM, PRESSÃO EFETIVA DE TRABALHO 102 PSI, MOTOR DIESEL, POTÊNCIA 20 CV - JURUS. AF_06/2015	H	0,64	0,64	AS	0,00000000%	0,00000000%
SINAPI	90962	COMPRESSOR DE AR REBOCÁVEL, VAZÃO 89 PCM, PRESSÃO EFETIVA DE TRABALHO 102 PSI, MOTOR DIESEL, POTÊNCIA 20 CV - MANUTENÇÃO. AF_06/2015	H	5,77	5,77	AS	0,00000000%	0,00000000%
SINAPI	90963	COMPRESSOR DE AR REBOCÁVEL, VAZÃO 89 PCM, PRESSÃO EFETIVA DE TRABALHO 102 PSI, MOTOR DIESEL, POTÊNCIA 20 CV - MATERIAIS NA OPERAÇÃO. AF_06/2015	H	11,35	11,35	C	0,00000000%	0,00000000%
SINAPI	90968	COMPRESSOR DE AR REBOCÁVEL, VAZÃO 250 PCM, PRESSÃO DE TRABALHO 102 PSI, MOTOR A DIESEL POTÊNCIA 81 CV - DEPRECIAÇÃO. AF_06/2015	H	4,62	4,62	AS	0,00000000%	0,00000000%
SINAPI	90969	COMPRESSOR DE AR REBOCÁVEL, VAZÃO 250 PCM, PRESSÃO DE TRABALHO 102 PSI, MOTOR A DIESEL POTÊNCIA 81 CV - JURUS. AF_06/2015	H	0,64	0,64	AS	0,00000000%	0,00000000%
SINAPI	90970	COMPRESSOR DE AR REBOCÁVEL, VAZÃO 250 PCM, PRESSÃO DE TRABALHO 102 PSI, MOTOR A DIESEL POTÊNCIA 81 CV - MANUTENÇÃO. AF_06/2015	H	5,79	5,79	AS	0,00000000%	0,00000000%
SINAPI	90971	COMPRESSOR DE AR REBOCÁVEL, VAZÃO 250 PCM, PRESSÃO DE TRABALHO 102 PSI, MOTOR A DIESEL POTÊNCIA 81 CV - MATERIAIS NA OPERAÇÃO. AF_06/2015	H	45,99	45,99	C	0,00000000%	0,00000000%
SINAPI	90975	COMPRESSOR DE AR REBOCÁVEL, VAZÃO 748 PCM, PRESSÃO EFETIVA DE TRABALHO 102 PSI, MOTOR DIESEL, POTÊNCIA 210 CV - DEPRECIAÇÃO. AF_06/2015	H	11,74	11,74	AS	0,00000000%	0,00000000%
SINAPI	90976	COMPRESSOR DE AR REBOCÁVEL, VAZÃO 748 PCM, PRESSÃO EFETIVA DE TRABALHO 102 PSI, MOTOR DIESEL, POTÊNCIA 210 CV - JURUS. AF_06/2015	H	1,63	1,63	AS	0,00000000%	0,00000000%
SINAPI	90977	COMPRESSOR DE AR REBOCÁVEL, VAZÃO 748 PCM, PRESSÃO EFETIVA DE TRABALHO 102 PSI, MOTOR DIESEL, POTÊNCIA 210 CV - MANUTENÇÃO. AF_06/2015	H	14,70	14,70	AS	0,00000000%	0,00000000%
SINAPI	90978	COMPRESSOR DE AR REBOCÁVEL, VAZÃO 748 PCM, PRESSÃO EFETIVA DE TRABALHO 102 PSI, MOTOR DIESEL, POTÊNCIA 210 CV - MATERIAIS NA OPERAÇÃO. AF_06/2015	H	119,31	119,31	C	0,00000000%	0,00000000%
SINAPI	90992	COMPRESSOR DE AR REBOCÁVEL, VAZÃO 400 PCM, PRESSÃO DE TRABALHO 102 PSI, MOTOR A DIESEL POTÊNCIA 110 CV - DEPRECIAÇÃO. AF_06/2015	H	5,48	5,48	AS	0,00000000%	0,00000000%
SINAPI	90993	COMPRESSOR DE AR REBOCÁVEL, VAZÃO 400 PCM, PRESSÃO DE TRABALHO 102 PSI, MOTOR A DIESEL POTÊNCIA 110 CV - JURUS. AF_06/2015	H	0,76	0,76	AS	0,00000000%	0,00000000%
SINAPI	90994	COMPRESSOR DE AR REBOCÁVEL, VAZÃO 400 PCM, PRESSÃO DE TRABALHO 102 PSI, MOTOR A DIESEL POTÊNCIA 110 CV - MANUTENÇÃO. AF_06/2015	H	6,86	6,86	AS	0,00000000%	0,00000000%
SINAPI	90995	COMPRESSOR DE AR REBOCÁVEL, VAZÃO 400 PCM, PRESSÃO DE TRABALHO 102 PSI, MOTOR A DIESEL POTÊNCIA 110 CV - MATERIAIS NA OPERAÇÃO. AF_06/2015	H	62,47	62,47	C	0,00000000%	0,00000000%
SINAPI	91021	PERFURATRIZ HIDRÁULICA SOBRE CAMINHÃO COM TRADO CURTO ACOPLADO, PROFUNDIDADE MÁXIMA DE 20 M, DIÂMETRO MÁXIMO DE 1500 MM, POTÊNCIA INSTALADA DE 137 HP, MESA ROTATIVA COM TORQUE MÁXIMO DE 30 KNM - IMPOSTOS E SEGUROS. AF_06/2015	H	4,75	4,75	AS	0,00000000%	0,00000000%
SINAPI	91026	CAMINHÃO TRUCADO (C/ TERCEIRO EIXO) ELETRÔNICO - POTÊNCIA 231CV - PBT = 22000KG - DIST. ENTRE EIXOS 5170 MM - INCLUI CARROCERIA FIXA ABERTA DE MADEIRA - DEPRECIAÇÃO. AF_06/2015	H	15,39	15,39	AS	0,00000000%	0,00000000%
SINAPI	91027	CAMINHÃO TRUCADO (C/ TERCEIRO EIXO) ELETRÔNICO - POTÊNCIA 231CV - PBT = 22000KG - DIST. ENTRE EIXOS 5170 MM - INCLUI CARROCERIA FIXA ABERTA DE MADEIRA - JURUS. AF_06/2015	H	3,23	3,23	AS	0,00000000%	0,00000000%

FORTE	CÓDIGO	DESCRIÇÃO	UNIDADE	CUSTO UNITÁRIO DESONERADO	CUSTO UNITÁRIO NÃO DESONERADO	ORIGEM DO PREÇO	% MO DESONERADO	% MO NÃO DESONERADO
SINAPI	91028	CAMINHÃO TRUCADO (C/ TERCEIRO EIXO) ELETRÔNICO - POTÊNCIA 231CV - PBT = 22000KG - DIST. ENTRE EIXOS 5170 MM - INCLUI CARROCERIA FIXA ABERTA DE MADEIRA - IMPOSTOS E SEGUROS. AF_06/2015	H	1,25	1,25	AS	0,00000000%	0,00000000%
SINAPI	91029	CAMINHÃO TRUCADO (C/ TERCEIRO EIXO) ELETRÔNICO - POTÊNCIA 231CV - PBT = 22000KG - DIST. ENTRE EIXOS 5170 MM - INCLUI CARROCERIA FIXA ABERTA DE MADEIRA - MANUTENÇÃO. AF_06/2015	H	28,86	28,86	AS	0,00000000%	0,00000000%
SINAPI	91030	CAMINHÃO TRUCADO (C/ TERCEIRO EIXO) ELETRÔNICO - POTÊNCIA 231CV - PBT = 22000KG - DIST. ENTRE EIXOS 5170 MM - INCLUI CARROCERIA FIXA ABERTA DE MADEIRA - MATERIAIS NA OPERAÇÃO. AF_06/2015	H	108,05	108,05	C	0,00000000%	0,00000000%
SINAPI	91273	PLACA VIBRATÓRIA REVERSÍVEL COM MOTOR 4 TEMPOS A GASOLINA, FORÇA CENTRÍFUGA DE 25 KN (2500 KGF), POTÊNCIA 5,5 CV - DEPRECIAÇÃO. AF_08/2015	H	0,46	0,46	AS	0,00000000%	0,00000000%
SINAPI	91274	PLACA VIBRATÓRIA REVERSÍVEL COM MOTOR 4 TEMPOS A GASOLINA, FORÇA CENTRÍFUGA DE 25 KN (2500 KGF), POTÊNCIA 5,5 CV - JUROS. AF_08/2015	H	0,06	0,06	AS	0,00000000%	0,00000000%
SINAPI	91275	PLACA VIBRATÓRIA REVERSÍVEL COM MOTOR 4 TEMPOS A GASOLINA, FORÇA CENTRÍFUGA DE 25 KN (2500 KGF), POTÊNCIA 5,5 CV - MANUTENÇÃO. AF_08/2015	H	0,58	0,58	AS	0,00000000%	0,00000000%
SINAPI	91276	PLACA VIBRATÓRIA REVERSÍVEL COM MOTOR 4 TEMPOS A GASOLINA, FORÇA CENTRÍFUGA DE 25 KN (2500 KGF), POTÊNCIA 5,5 CV - MATERIAIS NA OPERAÇÃO. AF_08/2015	H	8,12	8,12	C	0,00000000%	0,00000000%
SINAPI	91279	CORTADORA DE PISO COM MOTOR 4 TEMPOS A GASOLINA, POTÊNCIA DE 13 HP, COM DISCO DE CORTE DIAMANTADO SEGMENTADO PARA CONCRETO, DIÂMETRO DE 350 MM, FURO DE 1" (14 X 1") - DEPRECIAÇÃO. AF_08/2015	H	0,69	0,69	AS	0,00000000%	0,00000000%
SINAPI	91280	CORTADORA DE PISO COM MOTOR 4 TEMPOS A GASOLINA, POTÊNCIA DE 13 HP, COM DISCO DE CORTE DIAMANTADO SEGMENTADO PARA CONCRETO, DIÂMETRO DE 350 MM, FURO DE 1" (14 X 1") - JUROS. AF_08/2015	H	0,07	0,07	AS	0,00000000%	0,00000000%
SINAPI	91281	CORTADORA DE PISO COM MOTOR 4 TEMPOS A GASOLINA, POTÊNCIA DE 13 HP, COM DISCO DE CORTE DIAMANTADO SEGMENTADO PARA CONCRETO, DIÂMETRO DE 350 MM, FURO DE 1" (14 X 1") - MANUTENÇÃO. AF_08/2015	H	0,87	0,87	AS	0,00000000%	0,00000000%
SINAPI	91282	CORTADORA DE PISO COM MOTOR 4 TEMPOS A GASOLINA, POTÊNCIA DE 13 HP, COM DISCO DE CORTE DIAMANTADO SEGMENTADO PARA CONCRETO, DIÂMETRO DE 350 MM, FURO DE 1" (14 X 1") - MATERIAIS NA OPERAÇÃO. AF_08/2015	H	19,41	19,41	C	0,00000000%	0,00000000%
SINAPI	91354	CAMINHÃO TOCO, PESO BRUTO TOTAL 14.300 KG, CARGA ÚTIL MÁXIMA 9590 KG, DISTÂNCIA ENTRE EIXOS 4,76 M, POTÊNCIA 185 CV (NÃO INCLUI CARROCERIA) - DEPRECIAÇÃO. AF_06/2014	H	11,87	11,87	AS	0,00000000%	0,00000000%
SINAPI	91355	CAMINHÃO TOCO, PESO BRUTO TOTAL 14.300 KG, CARGA ÚTIL MÁXIMA 9590 KG, DISTÂNCIA ENTRE EIXOS 4,76 M, POTÊNCIA 185 CV (NÃO INCLUI CARROCERIA) - JUROS. AF_06/2014	H	2,49	2,49	AS	0,00000000%	0,00000000%
SINAPI	91356	CAMINHÃO TOCO, PESO BRUTO TOTAL 14.300 KG, CARGA ÚTIL MÁXIMA 9590 KG, DISTÂNCIA ENTRE EIXOS 4,76 M, POTÊNCIA 185 CV (NÃO INCLUI CARROCERIA) - IMPOSTOS E SEGUROS. AF_06/2014	H	0,96	0,96	AS	0,00000000%	0,00000000%
SINAPI	91359	CAMINHÃO PIPA 6.000 L, PESO BRUTO TOTAL 13.000 KG, DISTÂNCIA ENTRE EIXOS 4,80 M, POTÊNCIA 189 CV INCLUSIVE TANQUE DE AÇO PARA TRANSPORTE DE ÁGUA, CAPACIDADE 6 M3 - DEPRECIAÇÃO. AF_06/2014	H	13,82	13,82	AS	0,00000000%	0,00000000%
SINAPI	91360	CAMINHÃO PIPA 6.000 L, PESO BRUTO TOTAL 13.000 KG, DISTÂNCIA ENTRE EIXOS 4,80 M, POTÊNCIA 189 CV INCLUSIVE TANQUE DE AÇO PARA TRANSPORTE DE ÁGUA, CAPACIDADE 6 M3 - JUROS. AF_06/2014	H	2,89	2,89	AS	0,00000000%	0,00000000%
SINAPI	91361	CAMINHÃO PIPA 6.000 L, PESO BRUTO TOTAL 13.000 KG, DISTÂNCIA ENTRE EIXOS 4,80 M, POTÊNCIA 189 CV INCLUSIVE TANQUE DE AÇO PARA TRANSPORTE DE ÁGUA, CAPACIDADE 6 M3 - IMPOSTOS E SEGUROS. AF_06/2014	H	1,12	1,12	AS	0,00000000%	0,00000000%
SINAPI	91367	CAMINHÃO BASCULANTE 6 M3, PESO BRUTO TOTAL 16.000 KG, CARGA ÚTIL MÁXIMA 13.071 KG, DISTÂNCIA ENTRE EIXOS 4,80 M, POTÊNCIA 230 CV INCLUSIVE CAÇAMBA METÁLICA - DEPRECIAÇÃO. AF_06/2014	H	17,62	17,62	AS	0,00000000%	0,00000000%
SINAPI	91368	CAMINHÃO BASCULANTE 6 M3, PESO BRUTO TOTAL 16.000 KG, CARGA ÚTIL MÁXIMA 13.071 KG, DISTÂNCIA ENTRE EIXOS 4,80 M, POTÊNCIA 230 CV INCLUSIVE CAÇAMBA METÁLICA - JUROS. AF_06/2014	H	3,25	3,25	AS	0,00000000%	0,00000000%
SINAPI	91369	CAMINHÃO BASCULANTE 6 M3, PESO BRUTO TOTAL 16.000 KG, CARGA ÚTIL MÁXIMA 13.071 KG, DISTÂNCIA ENTRE EIXOS 4,80 M, POTÊNCIA 230 CV INCLUSIVE CAÇAMBA METÁLICA - IMPOSTOS E SEGUROS. AF_06/2014	H	1,26	1,26	AS	0,00000000%	0,00000000%
SINAPI	91375	CAMINHÃO TOCO, PESO BRUTO TOTAL 16.000 KG, CARGA ÚTIL MÁXIMA DE 10.685 KG, DISTÂNCIA ENTRE EIXOS 4,80 M, POTÊNCIA 189 CV EXCLUSIVE CARROCERIA - DEPRECIAÇÃO. AF_06/2014	H	10,00	10,00	AS	0,00000000%	0,00000000%
SINAPI	91376	CAMINHÃO TOCO, PESO BRUTO TOTAL 16.000 KG, CARGA ÚTIL MÁXIMA DE 10.685 KG, DISTÂNCIA ENTRE EIXOS 4,80 M, POTÊNCIA 189 CV EXCLUSIVE CARROCERIA - JUROS. AF_06/2014	H	2,09	2,09	AS	0,00000000%	0,00000000%
SINAPI	91377	CAMINHÃO TOCO, PESO BRUTO TOTAL 16.000 KG, CARGA ÚTIL MÁXIMA DE 10.685 KG, DISTÂNCIA ENTRE EIXOS 4,80 M, POTÊNCIA 189 CV EXCLUSIVE CARROCERIA - IMPOSTOS E SEGUROS. AF_06/2014	H	0,81	0,81	AS	0,00000000%	0,00000000%
SINAPI	91380	CAMINHÃO BASCULANTE 10 M3, TRUCADO CABINE SIMPLES, PESO BRUTO TOTAL 23.000 KG, CARGA ÚTIL MÁXIMA 15.935 KG, DISTÂNCIA ENTRE EIXOS 4,80 M, POTÊNCIA 230 CV INCLUSIVE CAÇAMBA METÁLICA - DEPRECIAÇÃO. AF_06/2014	H	19,96	19,96	AS	0,00000000%	0,00000000%
SINAPI	91381	CAMINHÃO BASCULANTE 10 M3, TRUCADO CABINE SIMPLES, PESO BRUTO TOTAL 23.000 KG, CARGA ÚTIL MÁXIMA 15.935 KG, DISTÂNCIA ENTRE EIXOS 4,80 M, POTÊNCIA 230 CV INCLUSIVE CAÇAMBA METÁLICA - JUROS. AF_06/2014	H	3,68	3,68	AS	0,00000000%	0,00000000%
SINAPI	91382	CAMINHÃO BASCULANTE 10 M3, TRUCADO CABINE SIMPLES, PESO BRUTO TOTAL 23.000 KG, CARGA ÚTIL MÁXIMA 15.935 KG, DISTÂNCIA ENTRE EIXOS 4,80 M, POTÊNCIA 230 CV INCLUSIVE CAÇAMBA METÁLICA - IMPOSTOS E SEGUROS. AF_06/2014	H	1,43	1,43	AS	0,00000000%	0,00000000%
SINAPI	91383	CAMINHÃO BASCULANTE 10 M3, TRUCADO CABINE SIMPLES, PESO BRUTO TOTAL 23.000 KG, CARGA ÚTIL MÁXIMA 15.935 KG, DISTÂNCIA ENTRE EIXOS 4,80 M, POTÊNCIA 230 CV INCLUSIVE CAÇAMBA METÁLICA - MANUTENÇÃO. AF_06/2014	H	37,42	37,42	AS	0,00000000%	0,00000000%
SINAPI	91384	CAMINHÃO BASCULANTE 10 M3, TRUCADO CABINE SIMPLES, PESO BRUTO TOTAL 23.000 KG, CARGA ÚTIL MÁXIMA 15.935 KG, DISTÂNCIA ENTRE EIXOS 4,80 M, POTÊNCIA 230 CV INCLUSIVE CAÇAMBA METÁLICA - MATERIAIS NA OPERAÇÃO. AF_06/2014	H	107,59	107,59	C	0,00000000%	0,00000000%
SINAPI	91390	CAMINHÃO TOCO, PBT 14.300 KG, CARGA ÚTIL MÁX. 9.710 KG, DIST. ENTRE EIXOS 3,56 M, POTÊNCIA 185 CV, INCLUSIVE CARROCERIA FIXA ABERTA DE MADEIRA P/ TRANSPORTE GERAL DE CARGA SECA, DIMEN. APROX. 2,50 X 6,50 X 0,50 M - DEPRECIAÇÃO. AF_06/2014	H	12,94	12,94	AS	0,00000000%	0,00000000%
SINAPI	91391	CAMINHÃO TOCO, PBT 14.300 KG, CARGA ÚTIL MÁX. 9.710 KG, DIST. ENTRE EIXOS 3,56 M, POTÊNCIA 185 CV, INCLUSIVE CARROCERIA FIXA ABERTA DE MADEIRA P/ TRANSPORTE GERAL DE CARGA SECA, DIMEN. APROX. 2,50 X 6,50 X 0,50 M - JUROS. AF_06/2014	H	2,71	2,71	AS	0,00000000%	0,00000000%
SINAPI	91392	CAMINHÃO TOCO, PBT 14.300 KG, CARGA ÚTIL MÁX. 9.710 KG, DIST. ENTRE EIXOS 3,56 M, POTÊNCIA 185 CV, INCLUSIVE CARROCERIA FIXA ABERTA DE MADEIRA P/ TRANSPORTE GERAL DE CARGA SECA, DIMEN. APROX. 2,50 X 6,50 X 0,50 M - IMPOSTOS E SEGUROS. AF_06/2014	H	1,05	1,05	AS	0,00000000%	0,00000000%
SINAPI	91396	CAMINHÃO PIPA 10.000 L TRUCADO, PESO BRUTO TOTAL 23.000 KG, CARGA ÚTIL MÁXIMA 15.935 KG, DISTÂNCIA ENTRE EIXOS 4,8 M, POTÊNCIA 230 CV, INCLUSIVE TANQUE DE AÇO PARA TRANSPORTE DE ÁGUA - DEPRECIAÇÃO. AF_06/2014	H	17,70	17,70	AS	0,00000000%	0,00000000%
SINAPI	91397	CAMINHÃO PIPA 10.000 L TRUCADO, PESO BRUTO TOTAL 23.000 KG, CARGA ÚTIL MÁXIMA 15.935 KG, DISTÂNCIA ENTRE EIXOS 4,8 M, POTÊNCIA 230 CV, INCLUSIVE TANQUE DE AÇO PARA TRANSPORTE DE ÁGUA - JUROS. AF_06/2014	H	3,70	3,70	AS	0,00000000%	0,00000000%
SINAPI	91398	CAMINHÃO PIPA 10.000 L TRUCADO, PESO BRUTO TOTAL 23.000 KG, CARGA ÚTIL MÁXIMA 15.935 KG, DISTÂNCIA ENTRE EIXOS 4,8 M, POTÊNCIA 230 CV, INCLUSIVE TANQUE DE AÇO PARA TRANSPORTE DE ÁGUA - IMPOSTOS E SEGUROS. AF_06/2014	H	1,44	1,44	AS	0,00000000%	0,00000000%
SINAPI	91402	CAMINHÃO BASCULANTE 6 M3 TOCO, PESO BRUTO TOTAL 16.000 KG, CARGA ÚTIL MÁXIMA 11.300 KG, DISTÂNCIA ENTRE EIXOS 5,36 M, POTÊNCIA 185 CV, INCLUSIVE CAÇAMBA METÁLICA - IMPOSTOS E SEGUROS. AF_06/2014	H	1,21	1,21	AS	0,00000000%	0,00000000%
SINAPI	91466	GUINDAUTO HIDRÁULICO, CAPACIDADE MÁXIMA DE CARGA 6200 KG, MOMENTO MÁXIMO DE CARGA 11,7 TM, ALCANCE MÁXIMO HORIZONTAL 9,70 M, INCLUSIVE CAMINHÃO TOCO PBT 16.000 KG, POTÊNCIA DE 189 CV - IMPOSTOS E SEGUROS. AF_08/2015	H	1,13	1,13	AS	0,00000000%	0,00000000%
SINAPI	91467	GUINDAUTO HIDRÁULICO, CAPACIDADE MÁXIMA DE CARGA 6200 KG, MOMENTO MÁXIMO DE CARGA 11,7 TM, ALCANCE MÁXIMO HORIZONTAL 9,70 M, INCLUSIVE CAMINHÃO TOCO PBT 16.000 KG, POTÊNCIA DE 189 CV - MATERIAIS NA OPERAÇÃO. AF_08/2015	H	119,99	119,99	C	0,00000000%	0,00000000%
SINAPI	91468	ESPARGIDOR DE ASFALTO PRESSURIZADO, TANQUE 6 M3 COM ISOLAÇÃO TÉRMICA, AQUECIDO COM 2 MAÇARICOS, COM BARRA ESPARGIDORA 3,60 M, MONTADO SOBRE CAMINHÃO TOCO, PBT 14.300 KG, POTÊNCIA 185 CV - DEPRECIAÇÃO. AF_08/2015	H	19,28	19,28	AS	0,00000000%	0,00000000%
SINAPI	91469	ESPARGIDOR DE ASFALTO PRESSURIZADO, TANQUE 6 M3 COM ISOLAÇÃO TÉRMICA, AQUECIDO COM 2 MAÇARICOS, COM BARRA ESPARGIDORA 3,60 M, MONTADO SOBRE CAMINHÃO TOCO, PBT 14.300 KG, POTÊNCIA 185 CV - JUROS. AF_08/2015	H	4,16	4,16	AS	0,00000000%	0,00000000%
SINAPI	91484	ESPARGIDOR DE ASFALTO PRESSURIZADO, TANQUE 6 M3 COM ISOLAÇÃO TÉRMICA, AQUECIDO COM 2 MAÇARICOS, COM BARRA ESPARGIDORA 3,60 M, MONTADO SOBRE CAMINHÃO TOCO, PBT 14.300 KG, POTÊNCIA 185 CV - IMPOSTOS E SEGUROS. AF_08/2015	H	1,32	1,32	AS	0,00000000%	0,00000000%
SINAPI	91485	ESPARGIDOR DE ASFALTO PRESSURIZADO, TANQUE 6 M3 COM ISOLAÇÃO TÉRMICA, AQUECIDO COM 2 MAÇARICOS, COM BARRA ESPARGIDORA 3,60 M, MONTADO SOBRE CAMINHÃO TOCO, PBT 14.300 KG, POTÊNCIA 185 CV - MATERIAIS NA OPERAÇÃO. AF_08/2015	H	162,84	162,84	C	0,00000000%	0,00000000%
SINAPI	91529	COMPACTADOR DE SOLOS DE PERCUSSÃO (SOQUETE) COM MOTOR A GASOLINA 4 TEMPOS, POTÊNCIA 4 CV - DEPRECIAÇÃO. AF_08/2015	H	0,68	0,68	AS	0,00000000%	0,00000000%
SINAPI	91530	COMPACTADOR DE SOLOS DE PERCUSSÃO (SOQUETE) COM MOTOR A GASOLINA 4 TEMPOS, POTÊNCIA 4 CV - JUROS. AF_08/2015	H	0,09	0,09	AS	0,00000000%	0,00000000%
SINAPI	91531	COMPACTADOR DE SOLOS DE PERCUSSÃO (SOQUETE) COM MOTOR A GASOLINA 4 TEMPOS, POTÊNCIA 4 CV - MANUTENÇÃO. AF_08/2015	H	0,85	0,85	AS	0,00000000%	0,00000000%
SINAPI	91532	COMPACTADOR DE SOLOS DE PERCUSSÃO (SOQUETE) COM MOTOR A GASOLINA 4 TEMPOS, POTÊNCIA 4 CV - MATERIAIS NA OPERAÇÃO. AF_08/2015	H	5,89	5,89	C	0,00000000%	0,00000000%
SINAPI	91629	GUINDAUTO HIDRÁULICO, CAPACIDADE MÁXIMA DE CARGA 6500 KG, MOMENTO MÁXIMO DE CARGA 5,8 TM, ALCANCE MÁXIMO HORIZONTAL 7,60 M, INCLUSIVE CAMINHÃO TOCO PBT 9.700 KG, POTÊNCIA DE 160 CV - DEPRECIAÇÃO. AF_08/2015	H	12,87	12,87	AS	0,00000000%	0,00000000%
SINAPI	91630	GUINDAUTO HIDRÁULICO, CAPACIDADE MÁXIMA DE CARGA 6500 KG, MOMENTO MÁXIMO DE CARGA 5,8 TM, ALCANCE MÁXIMO HORIZONTAL 7,60 M, INCLUSIVE CAMINHÃO TOCO PBT 9.700 KG, POTÊNCIA DE 160 CV - JUROS. AF_08/2015	H	2,69	2,69	AS	0,00000000%	0,00000000%
SINAPI	91631	GUINDAUTO HIDRÁULICO, CAPACIDADE MÁXIMA DE CARGA 6500 KG, MOMENTO MÁXIMO DE CARGA 5,8 TM, ALCANCE MÁXIMO HORIZONTAL 7,60 M, INCLUSIVE CAMINHÃO TOCO PBT 9.700 KG, POTÊNCIA DE 160 CV - IMPOSTOS E SEGUROS. AF_08/2015	H	1,04	1,04	AS	0,00000000%	0,00000000%
SINAPI	91632	GUINDAUTO HIDRÁULICO, CAPACIDADE MÁXIMA DE CARGA 6500 KG, MOMENTO MÁXIMO DE CARGA 5,8 TM, ALCANCE MÁXIMO HORIZONTAL 7,60 M, INCLUSIVE CAMINHÃO TOCO PBT 9.700 KG, POTÊNCIA DE 160 CV - MANUTENÇÃO. AF_08/2015	H	24,13	24,13	AS	0,00000000%	0,00000000%
SINAPI	91633	GUINDAUTO HIDRÁULICO, CAPACIDADE MÁXIMA DE CARGA 6500 KG, MOMENTO MÁXIMO DE CARGA 5,8 TM, ALCANCE MÁXIMO HORIZONTAL 7,60 M, INCLUSIVE CAMINHÃO TOCO PBT 9.700 KG, POTÊNCIA DE 160 CV - MATERIAIS NA OPERAÇÃO. AF_08/2015	H	101,55	101,55	C	0,00000000%	0,00000000%
SINAPI	91640	CAMINHÃO DE TRANSPORTE DE MATERIAL ASFÁLTICO 30.000 L, COM CAVALO MECÂNICO DE CAPACIDADE MÁXIMA DE TRACÇÃO COMBINADO DE 66.000 KG, POTÊNCIA 360 CV, INCLUSIVE TANQUE DE ASFALTO COM SERPENTINA - DEPRECIAÇÃO. AF_08/2015	H	26,49	26,49	AS	0,00000000%	0,00000000%

FORTE	CÓDIGO	DESCRIÇÃO	UNIDADE	CUSTO UNITÁRIO DESONERADO	CUSTO UNITÁRIO NÃO DESONERADO	ORIGEM DO PREÇO	% MO DESONERADO	% MO NÃO DESONERADO
SINAPI	91641	CAMINHÃO DE TRANSPORTE DE MATERIAL ASFÁLTICO 30.000 L, COM CAVALO MECÂNICO DE CAPACIDADE MÁXIMA DE TRACÇÃO COMBINADO DE 66.000 KG, POTÊNCIA 360 CV, INCLUSIVE TANQUE DE ASFALTO COM SERPENTINA - JUROS. AF_08/2015	H	5,55	5,55	AS	0,00000000%	0,00000000%
SINAPI	91642	CAMINHÃO DE TRANSPORTE DE MATERIAL ASFÁLTICO 30.000 L, COM CAVALO MECÂNICO DE CAPACIDADE MÁXIMA DE TRACÇÃO COMBINADO DE 66.000 KG, POTÊNCIA 360 CV, INCLUSIVE TANQUE DE ASFALTO COM SERPENTINA - IMPOSTOS E SEGUROS. AF_08/2015	H	2,16	2,16	AS	0,00000000%	0,00000000%
SINAPI	91643	CAMINHÃO DE TRANSPORTE DE MATERIAL ASFÁLTICO 30.000 L, COM CAVALO MECÂNICO DE CAPACIDADE MÁXIMA DE TRACÇÃO COMBINADO DE 66.000 KG, POTÊNCIA 360 CV, INCLUSIVE TANQUE DE ASFALTO COM SERPENTINA - MANUTENÇÃO. AF_08/2015	H	49,66	49,66	AS	0,00000000%	0,00000000%
SINAPI	91644	CAMINHÃO DE TRANSPORTE DE MATERIAL ASFÁLTICO 30.000 L, COM CAVALO MECÂNICO DE CAPACIDADE MÁXIMA DE TRACÇÃO COMBINADO DE 66.000 KG, POTÊNCIA 360 CV, INCLUSIVE TANQUE DE ASFALTO COM SERPENTINA - MATERIAIS NA OPERAÇÃO. AF_08/2015	H	228,54	228,54	C	0,00000000%	0,00000000%
SINAPI	91688	SERRA CIRCULAR DE BANCADA COM MOTOR ELÉTRICO POTÊNCIA DE 5HP, COM COIFA PARA DISCO 10" - DEPRECIAÇÃO. AF_08/2015	H	0,08	0,08	AS	0,00000000%	0,00000000%
SINAPI	91689	SERRA CIRCULAR DE BANCADA COM MOTOR ELÉTRICO POTÊNCIA DE 5HP, COM COIFA PARA DISCO 10" - JUROS. AF_08/2015	H	0,01	0,01	AS	0,00000000%	0,00000000%
SINAPI	91690	SERRA CIRCULAR DE BANCADA COM MOTOR ELÉTRICO POTÊNCIA DE 5HP, COM COIFA PARA DISCO 10" - MANUTENÇÃO. AF_08/2015	H	0,05	0,05	AS	0,00000000%	0,00000000%
SINAPI	91691	SERRA CIRCULAR DE BANCADA COM MOTOR ELÉTRICO POTÊNCIA DE 5HP, COM COIFA PARA DISCO 10" - MATERIAIS NA OPERAÇÃO. AF_08/2015	H	2,09	2,09	CR	0,00000000%	0,00000000%
SINAPI	92040	DISTRIBUIDOR DE AGREGADOS REBOCAVEL, CAPACIDADE 1,9 M³, LARGURA DE TRABALHO 3,66 M - DEPRECIAÇÃO. AF_11/2015	H	6,13	6,13	AS	0,00000000%	0,00000000%
SINAPI	92041	DISTRIBUIDOR DE AGREGADOS REBOCAVEL, CAPACIDADE 1,9 M³, LARGURA DE TRABALHO 3,66 M - JUROS. AF_11/2015	H	0,64	0,64	AS	0,00000000%	0,00000000%
SINAPI	92042	DISTRIBUIDOR DE AGREGADOS REBOCAVEL, CAPACIDADE 1,9 M³, LARGURA DE TRABALHO 3,66 M - MANUTENÇÃO. AF_11/2015	H	5,11	5,11	AS	0,00000000%	0,00000000%
SINAPI	92101	CAMINHÃO PARA EQUIPAMENTO DE LIMPEZA A SUÇÃO COM CAMINHÃO TRUCADO DE PESO BRUTO TOTAL 23000 KG, CARGA ÚTIL MÁXIMA 15935 KG, DISTÂNCIA ENTRE EIXOS 4,80 M, POTÊNCIA 230 CV, INCLUSIVE LIMPADORA A SUÇÃO, TANQUE 12000 L - DEPRECIAÇÃO. AF_11/2015	H	20,17	20,17	AS	0,00000000%	0,00000000%
SINAPI	92102	CAMINHÃO PARA EQUIPAMENTO DE LIMPEZA A SUÇÃO COM CAMINHÃO TRUCADO DE PESO BRUTO TOTAL 23000 KG, CARGA ÚTIL MÁXIMA 15935 KG, DISTÂNCIA ENTRE EIXOS 4,80 M, POTÊNCIA 230 CV, INCLUSIVE LIMPADORA A SUÇÃO, TANQUE 12000 L - JUROS. AF_11/2015	H	4,22	4,22	AS	0,00000000%	0,00000000%
SINAPI	92103	CAMINHÃO PARA EQUIPAMENTO DE LIMPEZA A SUÇÃO COM CAMINHÃO TRUCADO DE PESO BRUTO TOTAL 23000 KG, CARGA ÚTIL MÁXIMA 15935 KG, DISTÂNCIA ENTRE EIXOS 4,80 M, POTÊNCIA 230 CV, INCLUSIVE LIMPADORA A SUÇÃO, TANQUE 12000 L - IMPOSTOS E SEGUROS. AF_11/2015	H	1,64	1,64	AS	0,00000000%	0,00000000%
SINAPI	92104	CAMINHÃO PARA EQUIPAMENTO DE LIMPEZA A SUÇÃO COM CAMINHÃO TRUCADO DE PESO BRUTO TOTAL 23000 KG, CARGA ÚTIL MÁX. 15935 KG, DISTÂNCIA ENTRE EIXOS 4,80 M, POTÊNCIA 230 CV, INCLUSIVE LIMPADORA A SUÇÃO, TANQUE 12000 L - MANUTENÇÃO. AF_11/2015	H	37,82	37,82	AS	0,00000000%	0,00000000%
SINAPI	92105	CAMINHÃO PARA EQUIPAMENTO DE LIMPEZA A SUÇÃO COM CAMINHÃO TRUCADO DE PESO BRUTO TOTAL 23000 KG, CARGA ÚTIL MÁX. 15935 KG, DISTÂNCIA ENTRE EIXOS 4,80 M, POTÊNCIA 230 CV, INCLUSIVE LIMPADORA A SUÇÃO, TANQUE 12000 L - MATERIAIS NA OPERAÇÃO. AF_11/2015	H	146,00	146,00	C	0,00000000%	0,00000000%
SINAPI	92108	PENEIRA ROTATIVA COM MOTOR ELÉTRICO TRIFÁSICO DE 2 CV, CILINDRO DE 1 M X 0,60 M, COM FUROS DE 3,17 MM - DEPRECIAÇÃO. AF_11/2015	H	0,80	0,80	CR	0,00000000%	0,00000000%
SINAPI	92109	PENEIRA ROTATIVA COM MOTOR ELÉTRICO TRIFÁSICO DE 2 CV, CILINDRO DE 1 M X 0,60 M, COM FUROS DE 3,17 MM - JUROS. AF_11/2015	H	0,09	0,09	CR	0,00000000%	0,00000000%
SINAPI	92110	PENEIRA ROTATIVA COM MOTOR ELÉTRICO TRIFÁSICO DE 2 CV, CILINDRO DE 1 M X 0,60 M, COM FUROS DE 3,17 MM - MANUTENÇÃO. AF_11/2015	H	0,63	0,63	CR	0,00000000%	0,00000000%
SINAPI	92111	PENEIRA ROTATIVA COM MOTOR ELÉTRICO TRIFÁSICO DE 2 CV, CILINDRO DE 1 M X 0,60 M, COM FUROS DE 3,17 MM - MATERIAIS NA OPERAÇÃO. AF_11/2015	H	0,82	0,82	CR	0,00000000%	0,00000000%
SINAPI	92114	DOSADOR DE AREIA, CAPACIDADE DE 26 LITROS - DEPRECIAÇÃO. AF_11/2015	H	0,09	0,09	CR	0,00000000%	0,00000000%
SINAPI	92115	DOSADOR DE AREIA, CAPACIDADE DE 26 LITROS - JUROS. AF_11/2015	H	0,01	0,01	CR	0,00000000%	0,00000000%
SINAPI	92116	DOSADOR DE AREIA, CAPACIDADE DE 26 LITROS - MANUTENÇÃO. AF_11/2015	H	0,11	0,11	CR	0,00000000%	0,00000000%
SINAPI	92133	CAMINHONETE COM MOTOR A DIESEL, POTÊNCIA 180 CV, CABINE DUPLA, 4X4 - DEPRECIAÇÃO. AF_11/2015	H	10,15	10,15	C	0,00000000%	0,00000000%
SINAPI	92134	CAMINHONETE COM MOTOR A DIESEL, POTÊNCIA 180 CV, CABINE DUPLA, 4X4 - JUROS. AF_11/2015	H	1,60	1,60	C	0,00000000%	0,00000000%
SINAPI	92135	CAMINHONETE COM MOTOR A DIESEL, POTÊNCIA 180 CV, CABINE DUPLA, 4X4 - IMPOSTOS E SEGUROS. AF_11/2015	H	0,63	0,63	C	0,00000000%	0,00000000%
SINAPI	92136	CAMINHONETE COM MOTOR A DIESEL, POTÊNCIA 180 CV, CABINE DUPLA, 4X4 - MANUTENÇÃO. AF_11/2015	H	12,69	12,69	C	0,00000000%	0,00000000%
SINAPI	92137	CAMINHONETE COM MOTOR A DIESEL, POTÊNCIA 180 CV, CABINE DUPLA, 4X4 - MATERIAIS NA OPERAÇÃO. AF_11/2015	H	30,05	30,05	C	0,00000000%	0,00000000%
SINAPI	92140	CAMINHONETE CABINE SIMPLES COM MOTOR 1.6 FLEX, CÂMBIO MANUAL, POTÊNCIA 101/104 CV, 2 PORTAS - DEPRECIAÇÃO. AF_11/2015	H	3,09	3,09	CR	0,00000000%	0,00000000%
SINAPI	92141	CAMINHONETE CABINE SIMPLES COM MOTOR 1.6 FLEX, CÂMBIO MANUAL, POTÊNCIA 101/104 CV, 2 PORTAS - JUROS. AF_11/2015	H	0,49	0,49	CR	0,00000000%	0,00000000%
SINAPI	92142	CAMINHONETE CABINE SIMPLES COM MOTOR 1.6 FLEX, CÂMBIO MANUAL, POTÊNCIA 101/104 CV, 2 PORTAS - IMPOSTOS E SEGUROS. AF_11/2015	H	0,19	0,19	CR	0,00000000%	0,00000000%
SINAPI	92143	CAMINHONETE CABINE SIMPLES COM MOTOR 1.6 FLEX, CÂMBIO MANUAL, POTÊNCIA 101/104 CV, 2 PORTAS - MANUTENÇÃO. AF_11/2015	H	3,87	3,87	CR	0,00000000%	0,00000000%
SINAPI	92144	CAMINHONETE CABINE SIMPLES COM MOTOR 1.6 FLEX, CÂMBIO MANUAL, POTÊNCIA 101/104 CV, 2 PORTAS - MATERIAIS NA OPERAÇÃO. AF_11/2015	H	38,26	38,26	C	0,00000000%	0,00000000%
SINAPI	92237	CAMINHÃO DE TRANSPORTE DE MATERIAL ASFÁLTICO 20.000 L, COM CAVALO MECÂNICO DE CAPACIDADE MÁXIMA DE TRACÇÃO COMBINADO DE 45.000 KG, POTÊNCIA 330 CV, INCLUSIVE TANQUE DE ASFALTO COM MAÇARICO - DEPRECIAÇÃO. AF_12/2015	H	19,47	19,47	AS	0,00000000%	0,00000000%
SINAPI	92238	CAMINHÃO DE TRANSPORTE DE MATERIAL ASFÁLTICO 20.000 L, COM CAVALO MECÂNICO DE CAPACIDADE MÁXIMA DE TRACÇÃO COMBINADO DE 45.000 KG, POTÊNCIA 330 CV, INCLUSIVE TANQUE DE ASFALTO COM MAÇARICO - JUROS. AF_12/2015	H	4,09	4,09	AS	0,00000000%	0,00000000%
SINAPI	92239	CAMINHÃO DE TRANSPORTE DE MATERIAL ASFÁLTICO 20.000 L, COM CAVALO MECÂNICO DE CAPACIDADE MÁXIMA DE TRACÇÃO COMBINADO DE 45.000 KG, POTÊNCIA 330 CV, INCLUSIVE TANQUE DE ASFALTO COM MAÇARICO - IMPOSTOS E SEGUROS. AF_12/2015	H	1,58	1,58	AS	0,00000000%	0,00000000%
SINAPI	92240	CAMINHÃO DE TRANSPORTE DE MATERIAL ASFÁLTICO 20.000 L, COM CAVALO MECÂNICO DE CAPACIDADE MÁXIMA DE TRACÇÃO COMBINADO DE 45.000 KG, POTÊNCIA 330 CV, INCLUSIVE TANQUE DE ASFALTO COM MAÇARICO - MANUTENÇÃO. AF_12/2015	H	36,52	36,52	AS	0,00000000%	0,00000000%
SINAPI	92241	CAMINHÃO DE TRANSPORTE DE MATERIAL ASFÁLTICO 20.000 L, COM CAVALO MECÂNICO DE CAPACIDADE MÁXIMA DE TRACÇÃO COMBINADO DE 45.000 KG, POTÊNCIA 330 CV, INCLUSIVE TANQUE DE ASFALTO COM MAÇARICO - MATERIAIS NA OPERAÇÃO. AF_12/2015	H	209,52	209,52	C	0,00000000%	0,00000000%
SINAPI	92712	APARELHO PARA CORTE E SOLDA OXI-ACETILENO SOBRE RODAS, INCLUSIVE CILINDROS E MAÇARICOS - DEPRECIAÇÃO. AF_12/2015	H	0,26	0,26	CR	0,00000000%	0,00000000%
SINAPI	92713	APARELHO PARA CORTE E SOLDA OXI-ACETILENO SOBRE RODAS, INCLUSIVE CILINDROS E MAÇARICOS - JUROS. AF_12/2015	H	0,03	0,03	CR	0,00000000%	0,00000000%
SINAPI	92714	APARELHO PARA CORTE E SOLDA OXI-ACETILENO SOBRE RODAS, INCLUSIVE CILINDROS E MAÇARICOS - MANUTENÇÃO. AF_12/2015	H	0,32	0,32	CR	0,00000000%	0,00000000%
SINAPI	92715	APARELHO PARA CORTE E SOLDA OXI-ACETILENO SOBRE RODAS, INCLUSIVE CILINDROS E MAÇARICOS - MATERIAIS NA OPERAÇÃO. AF_12/2015	H	23,59	23,59	CR	0,00000000%	0,00000000%
SINAPI	92956	MÁQUINA EXTRUSORA DE CONCRETO PARA GUIAS E SARIETAS, MOTOR A DIESEL, POTÊNCIA 14 CV - DEPRECIAÇÃO. AF_12/2015	H	4,01	4,01	AS	0,00000000%	0,00000000%
SINAPI	92957	MÁQUINA EXTRUSORA DE CONCRETO PARA GUIAS E SARIETAS, MOTOR A DIESEL, POTÊNCIA 14 CV - JUROS. AF_12/2015	H	0,47	0,47	AS	0,00000000%	0,00000000%
SINAPI	92958	MÁQUINA EXTRUSORA DE CONCRETO PARA GUIAS E SARIETAS, MOTOR A DIESEL, POTÊNCIA 14 CV - MANUTENÇÃO. AF_12/2015	H	4,38	4,38	AS	0,00000000%	0,00000000%
SINAPI	92959	MÁQUINA EXTRUSORA DE CONCRETO PARA GUIAS E SARIETAS, MOTOR A DIESEL, POTÊNCIA 14 CV - MATERIAIS NA OPERAÇÃO. AF_12/2015	H	7,03	7,03	C	0,00000000%	0,00000000%
SINAPI	92963	MARTELO PERFORADOR PNEUMÁTICO MANUAL, HASTE 25 X 75 MM, 21 KG - DEPRECIAÇÃO. AF_12/2015	H	1,27	1,27	CR	0,00000000%	0,00000000%
SINAPI	92964	MARTELO PERFORADOR PNEUMÁTICO MANUAL, HASTE 25 X 75 MM, 21 KG - JUROS. AF_12/2015	H	0,15	0,15	CR	0,00000000%	0,00000000%
SINAPI	92965	MARTELO PERFORADOR PNEUMÁTICO MANUAL, HASTE 25 X 75 MM, 21 KG - MANUTENÇÃO. AF_12/2015	H	1,59	1,59	CR	0,00000000%	0,00000000%
SINAPI	93220	PERFURATRIZ COM TORRE METÁLICA PARA EXECUÇÃO DE ESTACA HÉLICE CONTÍNUA, PROFUNDIDADE MÁXIMA DE 32 M, DIÂMETRO MÁXIMO DE 1000 MM, POTÊNCIA INSTALADA DE 350 HP, MESA ROTATIVA COM TORQUE MÁXIMO DE 263 KNM - DEPRECIAÇÃO. AF_01/2016	H	265,40	265,40	CR	0,00000000%	0,00000000%
SINAPI	93221	PERFURATRIZ COM TORRE METÁLICA PARA EXECUÇÃO DE ESTACA HÉLICE CONTÍNUA, PROFUNDIDADE MÁXIMA DE 32 M, DIÂMETRO MÁXIMO DE 1000 MM, POTÊNCIA INSTALADA DE 350 HP, MESA ROTATIVA COM TORQUE MÁXIMO DE 263 KNM - JUROS. AF_01/2016	H	36,84	36,84	CR	0,00000000%	0,00000000%
SINAPI	93222	PERFURATRIZ COM TORRE METÁLICA PARA EXECUÇÃO DE ESTACA HÉLICE CONTÍNUA, PROFUNDIDADE MÁXIMA DE 32 M, DIÂMETRO MÁXIMO DE 1000 MM, POTÊNCIA INSTALADA DE 350 HP, MESA ROTATIVA COM TORQUE MÁXIMO DE 263 KNM - MANUTENÇÃO. AF_01/2016	H	332,12	332,12	CR	0,00000000%	0,00000000%
SINAPI	93223	PERFURATRIZ COM TORRE METÁLICA PARA EXECUÇÃO DE ESTACA HÉLICE CONTÍNUA, PROFUNDIDADE MÁXIMA DE 32 M, DIÂMETRO MÁXIMO DE 1000 MM, POTÊNCIA INSTALADA DE 350 HP, MESA ROTATIVA COM TORQUE MÁXIMO DE 263 KNM - MATERIAIS NA OPERAÇÃO. AF_01/2016	H	118,58	118,58	C	0,00000000%	0,00000000%
SINAPI	93229	BETONEIRA CAPACIDADE NOMINAL 400 L, CAPACIDADE DE MISTURA 310 L, MOTOR A GASOLINA POTÊNCIA 5,5 HP, SEM CARREGADOR - DEPRECIAÇÃO. AF_02/2016	H	0,34	0,34	CR	0,00000000%	0,00000000%
SINAPI	93230	BETONEIRA CAPACIDADE NOMINAL 400 L, CAPACIDADE DE MISTURA 310 L, MOTOR A GASOLINA POTÊNCIA 5,5 HP, SEM CARREGADOR - JUROS. AF_02/2016	H	0,04	0,04	CR	0,00000000%	0,00000000%
SINAPI	93231	BETONEIRA CAPACIDADE NOMINAL 400 L, CAPACIDADE DE MISTURA 310 L, MOTOR A GASOLINA POTÊNCIA 5,5 HP, SEM CARREGADOR - MANUTENÇÃO. AF_02/2016	H	0,32	0,32	CR	0,00000000%	0,00000000%
SINAPI	93232	BETONEIRA CAPACIDADE NOMINAL 400 L, CAPACIDADE DE MISTURA 310 L, MOTOR A GASOLINA POTÊNCIA 5,5 HP, SEM CARREGADOR - MATERIAIS NA OPERAÇÃO. AF_02/2016	H	8,23	8,23	C	0,00000000%	0,00000000%
SINAPI	93235	GRUPO GERADOR ESTACIONÁRIO, MOTOR DIESEL POTÊNCIA 170 KVA - JUROS. AF_02/2016	H	0,78	0,78	AS	0,00000000%	0,00000000%
SINAPI	93238	ROLO COMPACTADOR VIBRATÓRIO REBOCAVEL, CILINDRO DE AÇO LISO, POTÊNCIA DE TRACÇÃO DE 65 CV, PESO 4,7 T, IMPACTO DINÂMICO 18,3 T, LARGURA DE TRABALHO 1,67 M - JUROS. AF_02/2016	H	0,91	0,91	CR	0,00000000%	0,00000000%

FORTE	CÓDIGO	DESCRIÇÃO	UNIDADE	CUSTO UNITÁRIO DESONERADO	CUSTO UNITÁRIO NÃO DESONERADO	ORIGEM DO PREÇO	% MO DESONERADO	% MO NÃO DESONERADO
SINAPI	93239	ROLO COMPACTADOR VIBRATÓRIO PÉ DE CARNEIRO, OPERADO POR CONTROLE REMOTO, POTÊNCIA 12,5 KW, PESO OPERACIONAL 1,675 T, LARGURA DE TRABALHO 0,85 M - JUROS. AF_02/2016	H	4,15	4,15	CR	0,00000000%	0,00000000%
SINAPI	93240	ROLO COMPACTADOR VIBRATÓRIO PÉ DE CARNEIRO, OPERADO POR CONTROLE REMOTO, POTÊNCIA 12,5 KW, PESO OPERACIONAL 1,675 T, LARGURA DE TRABALHO 0,85 M - MATERIAIS NA OPERAÇÃO. AF_02/2016	H	9,08	9,08	C	0,00000000%	0,00000000%
SINAPI	93267	GRUA ASCENSIONAL, LANÇA DE 30 M, CAPACIDADE DE 1,0 T A 30 M, ALTURA ATÉ 39 M DEPRECIAÇÃO. AF_03/2016	H	38,85	38,85	AS	0,00000000%	0,00000000%
SINAPI	93269	GRUA ASCENSIONAL, LANÇA DE 30 M, CAPACIDADE DE 1,0 T A 30 M, ALTURA ATÉ 39 M - JUROS. AF_03/2016	H	4,61	4,61	AS	0,00000000%	0,00000000%
SINAPI	93270	GRUA ASCENSIONAL, LANÇA DE 30 M, CAPACIDADE DE 1,0 T A 30 M, ALTURA ATÉ 39 M - MANUTENÇÃO. AF_03/2016	H	42,49	42,49	AS	0,00000000%	0,00000000%
SINAPI	93271	GRUA ASCENSIONAL, LANÇA DE 30 M, CAPACIDADE DE 1,0 T A 30 M, ALTURA ATÉ 39 M - MATERIAIS NA OPERAÇÃO. AF_03/2016	H	6,17	6,17	CR	0,00000000%	0,00000000%
SINAPI	93277	GUINCHO ELÉTRICO DE COLUNA, CAPACIDADE 400 KG, COM MOTO FREIO, MOTOR TRIFÁSICO DE 1,25 CV - DEPRECIAÇÃO. AF_03/2016	H	0,30	0,30	AS	0,00000000%	0,00000000%
SINAPI	93278	GUINCHO ELÉTRICO DE COLUNA, CAPACIDADE 400 KG, COM MOTO FREIO, MOTOR TRIFÁSICO DE 1,25 CV - JUROS. AF_03/2016	H	0,03	0,03	AS	0,00000000%	0,00000000%
SINAPI	93279	GUINCHO ELÉTRICO DE COLUNA, CAPACIDADE 400 KG, COM MOTO FREIO, MOTOR TRIFÁSICO DE 1,25 CV - MANUTENÇÃO. AF_03/2016	H	0,28	0,28	AS	0,00000000%	0,00000000%
SINAPI	93280	GUINCHO ELÉTRICO DE COLUNA, CAPACIDADE 400 KG, COM MOTO FREIO, MOTOR TRIFÁSICO DE 1,25 CV - MATERIAIS NA OPERAÇÃO. AF_03/2016	H	0,51	0,51	CR	0,00000000%	0,00000000%
SINAPI	93283	GUINDASTE HIDRÁULICO AUTOPROPELIDO, COM LANÇA TELESCÓPICA 40 M, CAPACIDADE MÁXIMA 60 T, POTÊNCIA 260 KW - DEPRECIAÇÃO. AF_03/2016	H	81,65	81,65	AS	0,00000000%	0,00000000%
SINAPI	93284	GUINDASTE HIDRÁULICO AUTOPROPELIDO, COM LANÇA TELESCÓPICA 40 M, CAPACIDADE MÁXIMA 60 T, POTÊNCIA 260 KW - JUROS. AF_03/2016	H	15,51	15,51	AS	0,00000000%	0,00000000%
SINAPI	93285	GUINDASTE HIDRÁULICO AUTOPROPELIDO, COM LANÇA TELESCÓPICA 40 M, CAPACIDADE MÁXIMA 60 T, POTÊNCIA 260 KW - MANUTENÇÃO. AF_03/2016	H	131,25	131,25	AS	0,00000000%	0,00000000%
SINAPI	93286	GUINDASTE HIDRÁULICO AUTOPROPELIDO, COM LANÇA TELESCÓPICA 40 M, CAPACIDADE MÁXIMA 60 T, POTÊNCIA 260 KW - MATERIAIS NA OPERAÇÃO. AF_03/2016	H	145,86	145,86	CR	0,00000000%	0,00000000%
SINAPI	93296	GUINDASTE HIDRÁULICO AUTOPROPELIDO, COM LANÇA TELESCÓPICA 40 M, CAPACIDADE MÁXIMA 60 T, POTÊNCIA 260 KW - IMPOSTOS E SEGUROS. AF_03/2016	H	5,71	5,71	AS	0,00000000%	0,00000000%
SINAPI	93397	GUINDAUTO HIDRÁULICO, CAPACIDADE MÁXIMA DE CARGA 3300 KG, MOMENTO MÁXIMO DE CARGA 5,8 TM, ALCANCE MÁXIMO HORIZONTAL 7,60 M, INCLUSIVE CAMINHÃO TOCO PBT 16.000 KG, POTÊNCIA DE 189 CV - DEPRECIAÇÃO. AF_03/2016	H	12,87	12,87	AS	0,00000000%	0,00000000%
SINAPI	93398	GUINDAUTO HIDRÁULICO, CAPACIDADE MÁXIMA DE CARGA 3300 KG, MOMENTO MÁXIMO DE CARGA 5,8 TM, ALCANCE MÁXIMO HORIZONTAL 7,60 M, INCLUSIVE CAMINHÃO TOCO PBT 16.000 KG, POTÊNCIA DE 189 CV - JUROS. AF_03/2016	H	2,69	2,69	AS	0,00000000%	0,00000000%
SINAPI	93399	GUINDAUTO HIDRÁULICO, CAPACIDADE MÁXIMA DE CARGA 3300 KG, MOMENTO MÁXIMO DE CARGA 5,8 TM, ALCANCE MÁXIMO HORIZONTAL 7,60 M, INCLUSIVE CAMINHÃO TOCO PBT 16.000 KG, POTÊNCIA DE 189 CV IMPOSTOS E SEGUROS. AF_03/2016	H	1,04	1,04	AS	0,00000000%	0,00000000%
SINAPI	93400	GUINDAUTO HIDRÁULICO, CAPACIDADE MÁXIMA DE CARGA 3300 KG, MOMENTO MÁXIMO DE CARGA 5,8 TM, ALCANCE MÁXIMO HORIZONTAL 7,60 M, INCLUSIVE CAMINHÃO TOCO PBT 16.000 KG, POTÊNCIA DE 189 CV - MANUTENÇÃO. AF_03/2016	H	24,13	24,13	AS	0,00000000%	0,00000000%
SINAPI	93401	GUINDAUTO HIDRÁULICO, CAPACIDADE MÁXIMA DE CARGA 3300 KG, MOMENTO MÁXIMO DE CARGA 5,8 TM, ALCANCE MÁXIMO HORIZONTAL 7,60 M, INCLUSIVE CAMINHÃO TOCO PBT 16.000 KG, POTÊNCIA DE 189 CV - MATERIAIS NA OPERAÇÃO. AF_03/2016	H	119,99	119,99	C	0,00000000%	0,00000000%
SINAPI	93404	MÁQUINA JATO DE PRESSÃO PORTÁTIL, CAMARA DE 1 SAÍDA, CAPACIDADE 280 L, DIÂMETRO 670 MM, BICO DE JATO CURTO VENTURI DE 5/16", MANGUEIRA DE 1" COM COMPRESSOR DE AR REBOCÁVEL 189 PCM E MOTOR DIESEL 63 CV - DEPRECIAÇÃO. AF_03/2016	H	6,50	6,50	AS	0,00000000%	0,00000000%
SINAPI	93405	MÁQUINA JATO DE PRESSÃO PORTÁTIL, CAMARA DE 1 SAÍDA, CAPACIDADE 280 L, DIÂMETRO 670 MM, BICO DE JATO CURTO VENTURI DE 5/16", MANGUEIRA DE 1" COM COMPRESSOR DE AR REBOCÁVEL 189 PCM E MOTOR DIESEL 63 CV - JUROS. AF_03/2016	H	0,65	0,65	AS	0,00000000%	0,00000000%
SINAPI	93406	MÁQUINA JATO DE PRESSÃO PORTÁTIL, CAMARA DE 1 SAÍDA, CAPACIDADE 280 L, DIÂMETRO 670 MM, BICO DE JATO CURTO VENTURI DE 5/16", MANGUEIRA DE 1" COM COMPRESSOR DE AR REBOCÁVEL 189 PCM E MOTOR DIESEL 63 CV - MANUTENÇÃO. AF_03/2016	H	8,13	8,13	AS	0,00000000%	0,00000000%
SINAPI	93407	MÁQUINA JATO DE PRESSÃO PORTÁTIL, CAMARA DE 1 SAÍDA, CAPACIDADE 280 L, DIÂMETRO 670 MM, BICO DE JATO CURTO VENTURI DE 5/16", MANGUEIRA DE 1" COM COMPRESSOR DE AR REBOCÁVEL 189 PCM E MOTOR DIESEL 63 CV - MATERIAIS NA OPERAÇÃO. AF_03/2016	H	35,77	35,77	C	0,00000000%	0,00000000%
SINAPI	93411	GERADOR PORTÁTIL MONOFÁSICO, POTÊNCIA 5500 VA, MOTOR A GASOLINA, POTÊNCIA DO MOTOR 13 CV - DEPRECIAÇÃO. AF_03/2016	H	0,20	0,20	AS	0,00000000%	0,00000000%
SINAPI	93412	GERADOR PORTÁTIL MONOFÁSICO, POTÊNCIA 5500 VA, MOTOR A GASOLINA, POTÊNCIA DO MOTOR 13 CV - JUROS. AF_03/2016	H	0,03	0,03	AS	0,00000000%	0,00000000%
SINAPI	93413	GERADOR PORTÁTIL MONOFÁSICO, POTÊNCIA 5500 VA, MOTOR A GASOLINA, POTÊNCIA DO MOTOR 13 CV - MANUTENÇÃO. AF_03/2016	H	0,18	0,18	AS	0,00000000%	0,00000000%
SINAPI	93414	GERADOR PORTÁTIL MONOFÁSICO, POTÊNCIA 5500 VA, MOTOR A GASOLINA, POTÊNCIA DO MOTOR 13 CV - MATERIAIS NA OPERAÇÃO. AF_03/2016	H	14,20	14,20	C	0,00000000%	0,00000000%
SINAPI	93417	GRUPO GERADOR REBOCÁVEL, POTÊNCIA 66 KVA, MOTOR A DIESEL - DEPRECIAÇÃO. AF_03/2016	H	2,74	2,74	AS	0,00000000%	0,00000000%
SINAPI	93418	GRUPO GERADOR REBOCÁVEL, POTÊNCIA 66 KVA, MOTOR A DIESEL - JUROS. AF_03/2016	H	0,49	0,49	AS	0,00000000%	0,00000000%
SINAPI	93419	GRUPO GERADOR REBOCÁVEL, POTÊNCIA 66 KVA, MOTOR A DIESEL - MANUTENÇÃO. AF_03/2016	H	2,44	2,44	AS	0,00000000%	0,00000000%
SINAPI	93420	GRUPO GERADOR REBOCÁVEL, POTÊNCIA 66 KVA, MOTOR A DIESEL - MATERIAIS NA OPERAÇÃO. AF_03/2016	H	50,89	50,89	C	0,00000000%	0,00000000%
SINAPI	93423	GRUPO GERADOR ESTACIONÁRIO, POTÊNCIA 150 KVA, MOTOR A DIESEL - DEPRECIAÇÃO. AF_03/2016	H	3,88	3,88	AS	0,00000000%	0,00000000%
SINAPI	93424	GRUPO GERADOR ESTACIONÁRIO, POTÊNCIA 150 KVA, MOTOR A DIESEL - JUROS. AF_03/2016	H	0,69	0,69	AS	0,00000000%	0,00000000%
SINAPI	93425	GRUPO GERADOR ESTACIONÁRIO, POTÊNCIA 150 KVA, MOTOR A DIESEL - MANUTENÇÃO. AF_03/2016	H	3,46	3,46	AS	0,00000000%	0,00000000%
SINAPI	93426	GRUPO GERADOR ESTACIONÁRIO, POTÊNCIA 150 KVA, MOTOR A DIESEL - MATERIAIS NA OPERAÇÃO. AF_03/2016	H	121,62	121,62	C	0,00000000%	0,00000000%
SINAPI	93429	USINA DE MISTURA ASFÁLTICA À QUENTE, TIPO CONTRA FLUXO, PROD 40 A 80 TON/HORA - DEPRECIAÇÃO. AF_03/2016	H	96,80	96,80	AS	0,00000000%	0,00000000%
SINAPI	93430	USINA DE MISTURA ASFÁLTICA À QUENTE, TIPO CONTRA FLUXO, PROD 40 A 80 TON/HORA - JUROS. AF_03/2016	H	17,42	17,42	AS	0,00000000%	0,00000000%
SINAPI	93431	USINA DE MISTURA ASFÁLTICA À QUENTE, TIPO CONTRA FLUXO, PROD 40 A 80 TON/HORA - MANUTENÇÃO. AF_03/2016	H	155,60	155,60	AS	0,00000000%	0,00000000%
SINAPI	93432	USINA DE MISTURA ASFÁLTICA À QUENTE, TIPO CONTRA FLUXO, PROD 40 A 80 TON/HORA - MATERIAIS NA OPERAÇÃO. AF_03/2016	H	2.179,20	2.179,20	C	0,00000000%	0,00000000%
SINAPI	93435	USINA DE ASFALTO À FRIO, CAPACIDADE DE 40 A 60 TON/HORA, ELÉTRICA POTÊNCIA 30 CV - DEPRECIAÇÃO. AF_03/2016	H	5,24	5,24	AS	0,00000000%	0,00000000%
SINAPI	93436	USINA DE ASFALTO À FRIO, CAPACIDADE DE 40 A 60 TON/HORA, ELÉTRICA POTÊNCIA 30 CV - JUROS. AF_03/2016	H	1,10	1,10	AS	0,00000000%	0,00000000%
SINAPI	93437	USINA DE ASFALTO À FRIO, CAPACIDADE DE 40 A 60 TON/HORA, ELÉTRICA POTÊNCIA 30 CV - MANUTENÇÃO. AF_03/2016	H	9,82	9,82	AS	0,00000000%	0,00000000%
SINAPI	93438	USINA DE ASFALTO À FRIO, CAPACIDADE DE 40 A 60 TON/HORA, ELÉTRICA POTÊNCIA 30 CV - MATERIAIS NA OPERAÇÃO. AF_03/2016	H	22,52	22,52	C	0,00000000%	0,00000000%
SINAPI	95114	MARTELETE OU ROMPEDOR PNEUMÁTICO MANUAL, 28 KG, COM SILENCIADOR - DEPRECIAÇÃO. AF_07/2016	H	1,24	1,24	CR	0,00000000%	0,00000000%
SINAPI	95115	MARTELETE OU ROMPEDOR PNEUMÁTICO MANUAL, 28 KG, COM SILENCIADOR - JUROS. AF_07/2016	H	0,14	0,14	CR	0,00000000%	0,00000000%
SINAPI	95116	USINA DE CONCRETO FIXA, CAPACIDADE NOMINAL DE 90 A 120 M3/H, SEM SILO - DEPRECIAÇÃO. AF_07/2016	H	31,99	31,99	AS	0,00000000%	0,00000000%
SINAPI	95117	USINA DE CONCRETO FIXA, CAPACIDADE NOMINAL DE 90 A 120 M3/H, SEM SILO - JUROS. AF_07/2016	H	5,04	5,04	AS	0,00000000%	0,00000000%
SINAPI	95118	USINA MISTURADORA DE SOLOS, CAPACIDADE DE 200 A 500 TON/H, POTENCIA 75KW - DEPRECIAÇÃO. AF_07/2016	H	49,93	49,93	AS	0,00000000%	0,00000000%
SINAPI	95119	USINA MISTURADORA DE SOLOS, CAPACIDADE DE 200 A 500 TON/H, POTENCIA 75KW - JUROS. AF_07/2016	H	8,98	8,98	AS	0,00000000%	0,00000000%
SINAPI	95120	USINA MISTURADORA DE SOLOS, CAPACIDADE DE 200 A 500 TON/H, POTENCIA 75KW - MATERIAIS NA OPERAÇÃO. AF_07/2016	H	42,07	42,07	CR	0,00000000%	0,00000000%
SINAPI	95123	DISTRIBUIDOR DE AGREGADOS AUTOPROPELIDO, CAP 3 M3, A DIESEL, POTÊNCIA 176CV - DEPRECIAÇÃO. AF_07/2016	H	16,92	16,92	AS	0,00000000%	0,00000000%
SINAPI	95124	DISTRIBUIDOR DE AGREGADOS AUTOPROPELIDO, CAP 3 M3, A DIESEL, POTÊNCIA 176CV - JUROS. AF_07/2016	H	2,66	2,66	AS	0,00000000%	0,00000000%
SINAPI	95125	DISTRIBUIDOR DE AGREGADOS AUTOPROPELIDO, CAP 3 M3, A DIESEL, POTÊNCIA 176CV - MANUTENÇÃO. AF_07/2016	H	18,51	18,51	AS	0,00000000%	0,00000000%
SINAPI	95126	DISTRIBUIDOR DE AGREGADOS AUTOPROPELIDO, CAP 3 M3, A DIESEL, POTÊNCIA 176CV -MATERIAIS NA OPERAÇÃO. AF_07/2016	H	111,72	111,72	C	0,00000000%	0,00000000%
SINAPI	95129	MÁQUINA DEMARCADORA DE FAIXA DE TRÁFEGO À FRIO, AUTOPROPELIDA, POTÊNCIA 38 HP - DEPRECIAÇÃO. AF_07/2016	H	30,02	30,02	AS	0,00000000%	0,00000000%
SINAPI	95130	MÁQUINA DEMARCADORA DE FAIXA DE TRÁFEGO À FRIO, AUTOPROPELIDA, POTÊNCIA 38 HP - JUROS. AF_07/2016	H	5,40	5,40	AS	0,00000000%	0,00000000%
SINAPI	95131	MÁQUINA DEMARCADORA DE FAIXA DE TRÁFEGO À FRIO, AUTOPROPELIDA, POTÊNCIA 38 HP - MANUTENÇÃO. AF_07/2016	H	56,30	56,30	AS	0,00000000%	0,00000000%
SINAPI	95132	MÁQUINA DEMARCADORA DE FAIXA DE TRÁFEGO À FRIO, AUTOPROPELIDA, POTÊNCIA 38 HP - MATERIAIS NA OPERAÇÃO. AF_07/2016	H	24,47	24,47	C	0,00000000%	0,00000000%
SINAPI	95136	TALHA MANUAL DE CORRENTE, CAPACIDADE DE 2 TON. COM ELEVAÇÃO DE 3 M - DEPRECIAÇÃO. AF_07/2016	H	0,03	0,03	AS	0,00000000%	0,00000000%
SINAPI	95137	TALHA MANUAL DE CORRENTE, CAPACIDADE DE 2 TON. COM ELEVAÇÃO DE 3 M - JUROS. AF_07/2016	H	0,01	0,01	AS	0,00000000%	0,00000000%
SINAPI	95138	TALHA MANUAL DE CORRENTE, CAPACIDADE DE 2 TON. COM ELEVAÇÃO DE 3 M - MANUTENÇÃO. AF_07/2016	H	0,02	0,02	AS	0,00000000%	0,00000000%
SINAPI	95208	GRUA ASCENSIONAL, LANÇA DE 42 M, CAPACIDADE DE 1,5 T A 30 M, ALTURA ATÉ 39 M DEPRECIAÇÃO. AF_08/2016	H	44,01	44,01	AS	0,00000000%	0,00000000%
SINAPI	95209	GRUA ASCENSIONAL, LANÇA DE 42 M, CAPACIDADE DE 1,5 T A 30 M, ALTURA ATÉ 39 M - JUROS. AF_08/2016	H	5,22	5,22	AS	0,00000000%	0,00000000%
SINAPI	95210	GRUA ASCENSIONAL, LANÇA DE 42 M, CAPACIDADE DE 1,5 T A 30 M, ALTURA ATÉ 39 M -MANUTENÇÃO. AF_08/2016	H	48,14	48,14	AS	0,00000000%	0,00000000%
SINAPI	95211	GRUA ASCENSIONAL, LANÇA DE 42 M, CAPACIDADE DE 1,5 T A 30 M, ALTURA ATÉ 39 M -MATERIAIS NA OPERAÇÃO. AF_08/2016	H	6,17	6,17	CR	0,00000000%	0,00000000%
SINAPI	95217	PULVERIZADOR DE TINTA ELÉTRICO/MÁQUINA DE PINTURA AIRLESS, VAZÃO 2 L/MIN - MATERIAIS NA OPERAÇÃO. AF_08/2016	H	0,41	0,41	CR	0,00000000%	0,00000000%
SINAPI	95255	MARTELO DEMOLIDOR PNEUMÁTICO MANUAL, 32 KG - DEPRECIAÇÃO. AF_09/2016	H	1,10	1,10	CR	0,00000000%	0,00000000%
SINAPI	95256	MARTELO DEMOLIDOR PNEUMÁTICO MANUAL, 32 KG - JUROS. AF_09/2016	H	0,13	0,13	CR	0,00000000%	0,00000000%
SINAPI	95257	MARTELO DEMOLIDOR PNEUMÁTICO MANUAL, 32 KG - MANUTENÇÃO. AF_09/2016	H	1,37	1,37	CR	0,00000000%	0,00000000%
SINAPI	95260	COMPACTADOR DE SOLOS DE PERCUSÃO (SOQUETE) COM MOTOR A GASOLINA, POTÊNCIA 3 CV - DEPRECIAÇÃO. AF_09/2016	H	0,55	0,55	AS	0,00000000%	0,00000000%
SINAPI	95261	COMPACTADOR DE SOLOS DE PERCUSÃO (SOQUETE) COM MOTOR A GASOLINA, POTÊNCIA 3 CV - JUROS. AF_09/2016	H	0,12	0,12	AS	0,00000000%	0,00000000%
SINAPI	95262	COMPACTADOR DE SOLOS DE PERCUSÃO (SOQUETE) COM MOTOR A GASOLINA, POTÊNCIA 3 CV - MANUTENÇÃO. AF_09/2016	H	1,14	1,14	CR	0,00000000%	0,00000000%
SINAPI	95263	COMPACTADOR DE SOLOS DE PERCUSÃO (SOQUETE) COM MOTOR A GASOLINA, POTÊNCIA 3 CV - MATERIAIS NA OPERAÇÃO. AF_09/2016	H	4,40	4,40	C	0,00000000%	0,00000000%

FUNTE	CÓDIGO	DESCRIÇÃO	UNIDADE	CUSTO UNITÁRIO DESONERADO	CUSTO UNITÁRIO NÃO DESONERADO	ORIGEM DO PREÇO	% MO DESONERADO	% MO NÃO DESONERADO
SINAPI	95266	RÉGUA VIBRATÓRIA DUPLA PARA CONCRETO, PESO DE 60KG, COMPRIMENTO 4 M, COM MOTOR A GASOLINA, POTÊNCIA 5,5 HP - DEPRECIAÇÃO. AF_09/2016	H	0,42	0,42	AS	0,00000000%	0,00000000%
SINAPI	95267	RÉGUA VIBRATÓRIA DUPLA PARA CONCRETO, PESO DE 60KG, COMPRIMENTO 4 M, COM MOTOR A GASOLINA, POTÊNCIA 5,5 HP - JUROS. AF_09/2016	H	0,04	0,04	AS	0,00000000%	0,00000000%
SINAPI	95268	RÉGUA VIBRATÓRIA DUPLA PARA CONCRETO, PESO DE 60KG, COMPRIMENTO 4 M, COM MOTOR A GASOLINA, POTÊNCIA 5,5 HP - MANUTENÇÃO. AF_09/2016	H	0,41	0,41	AS	0,00000000%	0,00000000%
SINAPI	95269	RÉGUA VIBRATÓRIA DUPLA PARA CONCRETO, PESO DE 60KG, COMPRIMENTO 4 M, COM MOTOR A GASOLINA, POTÊNCIA 5,5 HP - MATERIAIS NA OPERAÇÃO. AF_09/2016	H	8,23	8,23	C	0,00000000%	0,00000000%
SINAPI	95272	POLIDORA DE PISO (POLITRIZ), PESO DE 100KG, DIÂMETRO 450 MM, MOTOR ELÉTRICO, POTÊNCIA 4 HP - DEPRECIAÇÃO. AF_09/2016	H	0,41	0,41	AS	0,00000000%	0,00000000%
SINAPI	95273	POLIDORA DE PISO (POLITRIZ), PESO DE 100KG, DIÂMETRO 450 MM, MOTOR ELÉTRICO, POTÊNCIA 4 HP - JUROS. AF_09/2016	H	0,04	0,04	AS	0,00000000%	0,00000000%
SINAPI	95274	POLIDORA DE PISO (POLITRIZ), PESO DE 100KG, DIÂMETRO 450 MM, MOTOR ELÉTRICO, POTÊNCIA 4 HP - MANUTENÇÃO. AF_09/2016	H	0,32	0,32	AS	0,00000000%	0,00000000%
SINAPI	95275	POLIDORA DE PISO (POLITRIZ), PESO DE 100KG, DIÂMETRO 450 MM, MOTOR ELÉTRICO, POTÊNCIA 4 HP - MATERIAIS NA OPERAÇÃO. AF_09/2016	H	1,67	1,67	CR	0,00000000%	0,00000000%
SINAPI	95278	DESEMPENADEIRA DE CONCRETO, PESO DE 75KG, 4 PÁS, MOTOR A GASOLINA, POTÊNCIA 5,5 HP - DEPRECIAÇÃO. AF_09/2016	H	0,44	0,44	AS	0,00000000%	0,00000000%
SINAPI	95279	DESEMPENADEIRA DE CONCRETO, PESO DE 75KG, 4 PÁS, MOTOR A GASOLINA, POTÊNCIA 5,5 HP - JUROS. AF_09/2016	H	0,05	0,05	AS	0,00000000%	0,00000000%
SINAPI	95280	DESEMPENADEIRA DE CONCRETO, PESO DE 75KG, 4 PÁS, MOTOR A GASOLINA, POTÊNCIA 5,5 HP - MANUTENÇÃO. AF_09/2016	H	0,35	0,35	AS	0,00000000%	0,00000000%
SINAPI	95281	DESEMPENADEIRA DE CONCRETO, PESO DE 75KG, 4 PÁS, MOTOR A GASOLINA, POTÊNCIA 5,5 HP - MATERIAIS NA OPERAÇÃO. AF_09/2016	H	8,23	8,23	C	0,00000000%	0,00000000%
SINAPI	95617	PERFURATRIZ PNEUMÁTICA MANUAL DE PESO MEDIO, MARTELETE, 18KG, COMPRIMENTO MÁXIMO DE CURSO DE 6 M, DIÂMETRO DO PISTÃO DE 5,5 CM - DEPRECIAÇÃO. AF_11/2016	H	0,90	0,90	CR	0,00000000%	0,00000000%
SINAPI	95618	PERFURATRIZ PNEUMÁTICA MANUAL DE PESO MEDIO, MARTELETE, 18KG, COMPRIMENTO MÁXIMO DE CURSO DE 6 M, DIÂMETRO DO PISTÃO DE 5,5 CM - JUROS. AF_11/2016	H	0,10	0,10	CR	0,00000000%	0,00000000%
SINAPI	95619	PERFURATRIZ PNEUMÁTICA MANUAL DE PESO MEDIO, MARTELETE, 18KG, COMPRIMENTO MÁXIMO DE CURSO DE 6 M, DIÂMETRO DO PISTÃO DE 5,5 CM - MANUTENÇÃO. AF_11/2016	H	1,12	1,12	CR	0,00000000%	0,00000000%
SINAPI	95627	ROLO COMPACTADOR VIBRATORIO TANDEM, ACO LISO, POTENCIA 125 HP, PESO SEM/COM LASTRO 10,20/11,65 T, LARGURA DE TRABALHO 1,73 M - DEPRECIAÇÃO. AF_11/2016	H	32,76	32,76	CR	0,00000000%	0,00000000%
SINAPI	95628	ROLO COMPACTADOR VIBRATORIO TANDEM, ACO LISO, POTENCIA 125 HP, PESO SEM/COM LASTRO 10,20/11,65 T, LARGURA DE TRABALHO 1,73 M - JUROS. AF_11/2016	H	4,54	4,54	CR	0,00000000%	0,00000000%
SINAPI	95629	ROLO COMPACTADOR VIBRATORIO TANDEM, ACO LISO, POTENCIA 125 HP, PESO SEM/COM LASTRO 10,20/11,65 T, LARGURA DE TRABALHO 1,73 M - MANUTENÇÃO. AF_11/2016	H	40,99	40,99	CR	0,00000000%	0,00000000%
SINAPI	95630	ROLO COMPACTADOR VIBRATORIO TANDEM, ACO LISO, POTENCIA 125 HP, PESO SEM/COM LASTRO 10,20/11,65 T, LARGURA DE TRABALHO 1,73 M - MATERIAIS NA OPERAÇÃO. AF_11/2016	H	67,73	67,73	C	0,00000000%	0,00000000%
SINAPI	95698	PERFURATRIZ MANUAL, TORQUE MAXIMO 55 KGF.M, POTENCIA 5 CV, COM DIAMETRO MAXIMO 8 1/2" - DEPRECIAÇÃO. AF_11/2016	H	3,66	3,66	CR	0,00000000%	0,00000000%
SINAPI	95699	PERFURATRIZ MANUAL, TORQUE MAXIMO 55 KGF.M, POTENCIA 5 CV, COM DIAMETRO MAXIMO 8 1/2" - JUROS. AF_11/2016	H	0,43	0,43	CR	0,00000000%	0,00000000%
SINAPI	95700	PERFURATRIZ MANUAL, TORQUE MAXIMO 55 KGF.M, POTENCIA 5 CV, COM DIAMETRO MAXIMO 8 1/2" - MANUTENÇÃO. AF_11/2016	H	4,57	4,57	CR	0,00000000%	0,00000000%
SINAPI	95701	PERFURATRIZ MANUAL, TORQUE MAXIMO 55 KGF.M, POTENCIA 5 CV, COM DIAMETRO MAXIMO 8 1/2" - MATERIAIS NA OPERAÇÃO. AF_11/2016	H	2,06	2,06	CR	0,00000000%	0,00000000%
SINAPI	95704	PERFURATRIZ SOBRE ESTEIRA, TORQUE MÁXIMO 600 KGF, POTÊNCIA ENTRE 50 E 60 HP, DIÂMETRO MÁXIMO 103 DEPRECIAÇÃO. AF_11/2016	H	35,64	35,64	CR	0,00000000%	0,00000000%
SINAPI	95705	PERFURATRIZ SOBRE ESTEIRA, TORQUE MÁXIMO 600 KGF, POTÊNCIA ENTRE 50 E 60 HP, DIÂMETRO MÁXIMO 103 JUROS. AF_11/2016	H	5,08	5,08	CR	0,00000000%	0,00000000%
SINAPI	95706	PERFURATRIZ SOBRE ESTEIRA, TORQUE MÁXIMO 600 KGF, POTÊNCIA ENTRE 50 E 60 HP, DIÂMETRO MÁXIMO 103 MANUTENÇÃO. AF_11/2016	H	44,60	44,60	CR	0,00000000%	0,00000000%
SINAPI	95707	PERFURATRIZ SOBRE ESTEIRA, TORQUE MÁXIMO 600 KGF, POTÊNCIA ENTRE 50 E 60 HP, DIÂMETRO MÁXIMO 103 MATERIAIS NA OPERAÇÃO. AF_11/2016	H	23,02	23,02	CR	0,00000000%	0,00000000%
SINAPI	95710	ESCAVADEIRA HIDRAULICA SOBRE ESTEIRA, COM GARRA GIRATORIA DE MANDIBULAS, PESO OPERACIONAL ENTRE 22,00 E 25,50 TON, POTENCIA LIQUIDA ENTRE 150 E 160 HP - DEPRECIAÇÃO. AF_11/2016	H	42,84	42,84	CR	0,00000000%	0,00000000%
SINAPI	95711	ESCAVADEIRA HIDRAULICA SOBRE ESTEIRA, COM GARRA GIRATORIA DE MANDIBULAS, PESO OPERACIONAL ENTRE 22,00 E 25,50 TON, POTENCIA LIQUIDA ENTRE 150 E 160 HP - JUROS. AF_11/2016	H	5,81	5,81	CR	0,00000000%	0,00000000%
SINAPI	95712	ESCAVADEIRA HIDRAULICA SOBRE ESTEIRA, COM GARRA GIRATORIA DE MANDIBULAS, PESO OPERACIONAL ENTRE 22,00 E 25,50 TON, POTENCIA LIQUIDA ENTRE 150 E 160 HP - MANUTENÇÃO. AF_11/2016	H	53,55	53,55	CR	0,00000000%	0,00000000%
SINAPI	95713	ESCAVADEIRA HIDRAULICA SOBRE ESTEIRA, COM GARRA GIRATORIA DE MANDIBULAS, PESO OPERACIONAL ENTRE 22,00 E 25,50 TON, POTENCIA LIQUIDA ENTRE 150 E 160 HP - MATERIAIS NA OPERAÇÃO. AF_11/2016	H	68,23	68,23	C	0,00000000%	0,00000000%
SINAPI	95716	ESCAVADEIRA HIDRAULICA SOBRE ESTEIRA, EQUIPADA COM CLAMSHELL, COM CAPACIDADE DA CAÇAMBA ENTRE 1,20 E 1,50 M3, PESO OPERACIONAL ENTRE 20,00 E 22,00 TON, POTENCIA LIQUIDA ENTRE 150 E 160 HP - DEPRECIAÇÃO. AF_11/2016	H	41,24	41,24	CR	0,00000000%	0,00000000%
SINAPI	95717	ESCAVADEIRA HIDRAULICA SOBRE ESTEIRA, EQUIPADA COM CLAMSHELL, COM CAPACIDADE DA CAÇAMBA ENTRE 1,20 E 1,50 M3, PESO OPERACIONAL ENTRE 20,00 E 22,00 TON, POTENCIA LIQUIDA ENTRE 150 E 160 HP - JUROS. AF_11/2016	H	5,59	5,59	CR	0,00000000%	0,00000000%
SINAPI	95718	ESCAVADEIRA HIDRAULICA SOBRE ESTEIRA, EQUIPADA COM CLAMSHELL, COM CAPACIDADE DA CAÇAMBA ENTRE 1,20 E 1,50 M3, PESO OPERACIONAL ENTRE 20,00 E 22,00 TON, POTENCIA LIQUIDA ENTRE 150 E 160 HP - MANUTENÇÃO. AF_11/2016	H	51,55	51,55	CR	0,00000000%	0,00000000%
SINAPI	95719	ESCAVADEIRA HIDRAULICA SOBRE ESTEIRA, EQUIPADA COM CLAMSHELL, COM CAPACIDADE DA CAÇAMBA ENTRE 1,20 E 1,50 M3, PESO OPERACIONAL ENTRE 20,00 E 22,00 TON, POTENCIA LIQUIDA ENTRE 150 E 160 HP - MATERIAIS NA OPERAÇÃO. AF_11/2016	H	68,23	68,23	C	0,00000000%	0,00000000%
SINAPI	95869	GRUPO GERADOR COM CARENAGEM, MOTOR DIESEL POTÊNCIA STANDART ENTRE 250 E 260 KVA - JUROS. AF_12/2016	H	1,11	1,11	AS	0,00000000%	0,00000000%
SINAPI	95870	GRUPO GERADOR COM CARENAGEM, MOTOR DIESEL POTÊNCIA STANDART ENTRE 250 E 260 KVA - MANUTENÇÃO. AF_12/2016	H	5,54	5,54	AS	0,00000000%	0,00000000%
SINAPI	95871	GRUPO GERADOR COM CARENAGEM, MOTOR DIESEL POTÊNCIA STANDART ENTRE 250 E 260 KVA - MATERIAIS NA OPERAÇÃO. AF_12/2016	H	207,20	207,20	C	0,00000000%	0,00000000%
SINAPI	95874	GRUPO GERADOR COM CARENAGEM, MOTOR DIESEL POTÊNCIA STANDART ENTRE 250 E 260 KVA - DEPRECIAÇÃO. AF_12/2016	H	6,20	6,20	AS	0,00000000%	0,00000000%
SINAPI	96008	TRATOR DE PNEUS COM POTÊNCIA DE 122 CV, TRACÇÃO 4X4, COM VASSOURA MECÂNICA ACOPLADA - DEPRECIAÇÃO. AF_02/2017	H	19,51	19,51	AS	0,00000000%	0,00000000%
SINAPI	96009	TRATOR DE PNEUS COM POTÊNCIA DE 122 CV, TRACÇÃO 4X4, COM VASSOURA MECÂNICA ACOPLADA - JUROS. AF_02/2017	H	2,71	2,71	AS	0,00000000%	0,00000000%
SINAPI	96011	TRATOR DE PNEUS COM POTÊNCIA DE 122 CV, TRACÇÃO 4X4, COM VASSOURA MECÂNICA ACOPLADA - MANUTENÇÃO. AF_02/2017	H	21,35	21,35	AS	0,00000000%	0,00000000%
SINAPI	96012	TRATOR DE PNEUS COM POTÊNCIA DE 122 CV, TRACÇÃO 4X4, COM VASSOURA MECÂNICA ACOPLADA - MATERIAIS NA OPERAÇÃO. AF_02/2017	H	130,43	130,43	C	0,00000000%	0,00000000%
SINAPI	96015	TRATOR DE PNEUS COM POTÊNCIA DE 122 CV, TRACÇÃO 4X4, COM GRADE DE DISCOS ACOPLADA - DEPRECIAÇÃO. AF_02/2017	H	19,28	19,28	AS	0,00000000%	0,00000000%
SINAPI	96016	TRATOR DE PNEUS COM POTÊNCIA DE 122 CV, TRACÇÃO 4X4, COM GRADE DE DISCOS ACOPLADA - JUROS. AF_02/2017	H	2,67	2,67	AS	0,00000000%	0,00000000%
SINAPI	96018	TRATOR DE PNEUS COM POTÊNCIA DE 122 CV, TRACÇÃO 4X4, COM GRADE DE DISCOS ACOPLADA - MANUTENÇÃO. AF_02/2017	H	21,09	21,09	AS	0,00000000%	0,00000000%
SINAPI	96019	TRATOR DE PNEUS COM POTÊNCIA DE 122 CV, TRACÇÃO 4X4, COM GRADE DE DISCOS ACOPLADA - MATERIAIS NA OPERAÇÃO. AF_02/2017	H	130,43	130,43	C	0,00000000%	0,00000000%
SINAPI	96023	TRATOR DE PNEUS COM POTÊNCIA DE 85 CV, TRACÇÃO 4X4, COM GRADE DE DISCOS ACOPLADA - DEPRECIAÇÃO. AF_02/2017	H	15,16	15,16	AS	0,00000000%	0,00000000%
SINAPI	96024	TRATOR DE PNEUS COM POTÊNCIA DE 85 CV, TRACÇÃO 4X4, COM GRADE DE DISCOS ACOPLADA - JUROS. AF_02/2017	H	2,09	2,09	AS	0,00000000%	0,00000000%
SINAPI	96026	TRATOR DE PNEUS COM POTÊNCIA DE 85 CV, TRACÇÃO 4X4, COM GRADE DE DISCOS ACOPLADA - MANUTENÇÃO. AF_02/2017	H	16,58	16,58	AS	0,00000000%	0,00000000%
SINAPI	96027	TRATOR DE PNEUS COM POTÊNCIA DE 85 CV, TRACÇÃO 4X4, COM GRADE DE DISCOS ACOPLADA - MATERIAIS NA OPERAÇÃO. AF_02/2017	H	90,89	90,89	C	0,00000000%	0,00000000%
SINAPI	96030	CAMINHÃO BASCULANTE 10 M3, TRUCADO, POTÊNCIA 230 CV, INCLUSIVE CAÇAMBA METÁLICA, COM DISTRIBUIDOR DE AGREGADOS ACOPLADO - DEPRECIAÇÃO. AF_02/2017	H	23,36	23,36	AS	0,00000000%	0,00000000%
SINAPI	96031	CAMINHÃO BASCULANTE 10 M3, TRUCADO, POTÊNCIA 230 CV, INCLUSIVE CAÇAMBA METÁLICA, COM DISTRIBUIDOR DE AGREGADOS ACOPLADO - JUROS. AF_02/2017	H	4,31	4,31	AS	0,00000000%	0,00000000%
SINAPI	96032	CAMINHÃO BASCULANTE 10 M3, TRUCADO, POTÊNCIA 230 CV, INCLUSIVE CAÇAMBA METÁLICA, COM DISTRIBUIDOR DE AGREGADOS ACOPLADO - IMPOSTOS E SEGUROS. AF_02/2017	H	1,67	1,67	AS	0,00000000%	0,00000000%
SINAPI	96033	CAMINHÃO BASCULANTE 10 M3, TRUCADO, POTÊNCIA 230 CV, INCLUSIVE CAÇAMBA METÁLICA, COM DISTRIBUIDOR DE AGREGADOS ACOPLADO - MANUTENÇÃO. AF_02/2017	H	43,80	43,80	AS	0,00000000%	0,00000000%
SINAPI	96034	CAMINHÃO BASCULANTE 10 M3, TRUCADO, POTÊNCIA 230 CV, INCLUSIVE CAÇAMBA METÁLICA, COM DISTRIBUIDOR DE AGREGADOS ACOPLADO - MATERIAIS NA OPERAÇÃO. AF_02/2017	H	107,59	107,59	C	0,00000000%	0,00000000%
SINAPI	96053	TRATOR DE PNEUS COM POTÊNCIA DE 85 CV, TRACÇÃO 4X4, COM VASSOURA MECÂNICA ACOPLADA - DEPRECIAÇÃO. AF_03/2017	H	15,39	15,39	AS	0,00000000%	0,00000000%
SINAPI	96054	TRATOR DE PNEUS COM POTÊNCIA DE 85 CV, TRACÇÃO 4X4, COM VASSOURA MECÂNICA ACOPLADA - JUROS. AF_03/2017	H	19,36	19,36	AS	0,00000000%	0,00000000%
SINAPI	96055	TRATOR DE PNEUS COM POTÊNCIA DE 85 CV, TRACÇÃO 4X4, COM VASSOURA MECÂNICA ACOPLADA - MANUTENÇÃO. AF_03/2017	H	2,13	2,13	AS	0,00000000%	0,00000000%
SINAPI	96056	TRATOR DE PNEUS COM POTÊNCIA DE 85 CV, TRACÇÃO 4X4, COM VASSOURA MECÂNICA ACOPLADA - MATERIAIS NA OPERAÇÃO. AF_03/2017	H	16,84	16,84	AS	0,00000000%	0,00000000%
SINAPI	96057	TRATOR DE PNEUS COM POTÊNCIA DE 85 CV, TRACÇÃO 4X4, COM VASSOURA MECÂNICA ACOPLADA - IMPOSTOS E SEGUROS. AF_03/2017	H	90,89	90,89	C	0,00000000%	0,00000000%
SINAPI	96060	TRATOR DE PNEUS COM POTÊNCIA DE 85 CV, TRACÇÃO 4X4, COM VASSOURA MECÂNICA ACOPLADA - MATERIAIS NA OPERAÇÃO. AF_03/2017	H	1,95	1,95	AS	0,00000000%	0,00000000%

FUNÇÃO	CÓDIGO	DESCRIÇÃO	UNIDADE	CUSTO UNITÁRIO DESONERADO	CUSTO UNITÁRIO NÃO DESONERADO	ORIGEM DO PREÇO	% MO DESONERADO	% MO NÃO DESONERADO
SINAPI	96061	MINICARREGADEIRA SOBRE RODAS POTENCIA 47HP CAPACIDADE OPERAÇÃO 646 KG, COM VASSOURA MECÂNICA ACOPLADA - MANUTENÇÃO. AF_03/2017	H	24,20	24,20	AS	0,00000000%	0,00000000%
SINAPI	96062	MINICARREGADEIRA SOBRE RODAS POTENCIA 47HP CAPACIDADE OPERAÇÃO 646 KG, COM VASSOURA MECÂNICA ACOPLADA - MATERIAIS NA OPERAÇÃO. AF_03/2017	H	39,77	39,77	C	0,00000000%	0,00000000%
SINAPI	96241	MINIESCAVADEIRA SOBRE ESTEIRAS, POTENCIA LIQUIDA DE *30* HP, PESO OPERACIONAL DE *3.500* KG - DEPRECIACAO. AF_04/2017	H	14,02	14,02	AS	0,00000000%	0,00000000%
SINAPI	96242	MINIESCAVADEIRA SOBRE ESTEIRAS, POTENCIA LIQUIDA DE *30* HP, PESO OPERACIONAL DE *3.500* KG - JURUS. AF_04/2017	H	1,90	1,90	AS	0,00000000%	0,00000000%
SINAPI	96243	MINIESCAVADEIRA SOBRE ESTEIRAS, POTENCIA LIQUIDA DE *30* HP, PESO OPERACIONAL DE *3.500* KG - MANUTENCAO. AF_04/2017	H	17,53	17,53	AS	0,00000000%	0,00000000%
SINAPI	96244	MINIESCAVADEIRA SOBRE ESTEIRAS, POTENCIA LIQUIDA DE *30* HP, PESO OPERACIONAL DE *3.500* KG - MATERIAIS NA OPERAÇÃO. AF_04/2017	H	13,21	13,21	C	0,00000000%	0,00000000%
SINAPI	96301	PERFURATRIZ ROTATIVA SOBRE ESTEIRA, TORQUE MAXIMO 2500 KGM, POTENCIA 110 HP, MOTOR DIESEL - MATERIAIS NA OPERAÇÃO. AF_05/2017	H	37,27	37,27	C	0,00000000%	0,00000000%
SINAPI	96457	ROLO COMPACTADOR DE PNEUS, ESTATICO, PRESSAO VARIAVEL, POTENCIA 110 HP, PESO SEM/COM LASTRO 10,8/27 T, LARGURA DE ROLAGEM 2,30 M - MATERIAIS NA OPERAÇÃO. AF_06/2017	H	48,44	48,44	C	0,00000000%	0,00000000%
SINAPI	96458	ROLO COMPACTADOR DE PNEUS, ESTATICO, PRESSAO VARIAVEL, POTENCIA 110 HP, PESO SEM/COM LASTRO 10,8/27 T, LARGURA DE ROLAGEM 2,30 M - MANUTENCAO. AF_06/2017	H	45,46	45,46	CR	0,00000000%	0,00000000%
SINAPI	96459	ROLO COMPACTADOR DE PNEUS, ESTATICO, PRESSAO VARIAVEL, POTENCIA 110 HP, PESO SEM/COM LASTRO 10,8/27 T, LARGURA DE ROLAGEM 2,30 M - JURUS. AF_06/2017	H	5,04	5,04	CR	0,00000000%	0,00000000%
SINAPI	96460	ROLO COMPACTADOR DE PNEUS, ESTATICO, PRESSAO VARIAVEL, POTENCIA 110 HP, PESO SEM/COM LASTRO 10,8/27 T, LARGURA DE ROLAGEM 2,30 M - DEPRECIACAO. AF_06/2017	H	36,33	36,33	CR	0,00000000%	0,00000000%
SINAPI	98760	INVERSOR DE SOLDA MONOFÁSICO DE 160 A, POTÊNCIA DE 5400 W, TENSÃO DE 220 V, PARA SOLDA COM ELETRODOS DE 2,0 A 4,0 MM E PROCESSO TIG - DEPRECIACAO. AF_06/2018	H	0,09	0,09	C	0,00000000%	0,00000000%
SINAPI	98761	INVERSOR DE SOLDA MONOFÁSICO DE 160 A, POTÊNCIA DE 5400 W, TENSÃO DE 220 V, PARA SOLDA COM ELETRODOS DE 2,0 A 4,0 MM E PROCESSO TIG - JURUS. AF_06/2018	H	0,02	0,02	C	0,00000000%	0,00000000%
SINAPI	98762	INVERSOR DE SOLDA MONOFÁSICO DE 160 A, POTÊNCIA DE 5400 W, TENSÃO DE 220 V, PARA SOLDA COM ELETRODOS DE 2,0 A 4,0 MM E PROCESSO TIG - MANUTENÇÃO. AF_06/2018	H	0,12	0,12	C	0,00000000%	0,00000000%
SINAPI	98763	INVERSOR DE SOLDA MONOFÁSICO DE 160 A, POTÊNCIA DE 5400 W, TENSÃO DE 220 V, PARA SOLDA COM ELETRODOS DE 2,0 A 4,0 MM E PROCESSO TIG - MATERIAIS NA OPERAÇÃO. AF_06/2018	H	3,02	3,02	CR	0,00000000%	0,00000000%
SINAPI	99829	LAVADORA DE ALTA PRESSAO (LAVA-JATO) PARA AGUA FRIA, PRESSAO DE OPERAÇÃO ENTRE 1400 E 1900 LIB/POL2, VAZAO MAXIMA ENTRE 400 E 700 L/H - DEPRECIACAO. AF_04/2019	H	0,15	0,15	C	0,00000000%	0,00000000%
SINAPI	99830	LAVADORA DE ALTA PRESSAO (LAVA-JATO) PARA AGUA FRIA, PRESSAO DE OPERAÇÃO ENTRE 1400 E 1900 LIB/POL2, VAZAO MAXIMA ENTRE 400 E 700 L/H - JURUS. AF_04/2019	H	0,01	0,01	C	0,00000000%	0,00000000%
SINAPI	99831	LAVADORA DE ALTA PRESSAO (LAVA-JATO) PARA AGUA FRIA, PRESSAO DE OPERAÇÃO ENTRE 1400 E 1900 LIB/POL2, VAZAO MAXIMA ENTRE 400 E 700 L/H - MANUTENÇÃO. AF_04/2019	H	0,21	0,21	C	0,00000000%	0,00000000%
SINAPI	99832	LAVADORA DE ALTA PRESSAO (LAVA-JATO) PARA AGUA FRIA, PRESSAO DE OPERAÇÃO ENTRE 1400 E 1900 LIB/POL2, VAZAO MAXIMA ENTRE 400 E 700 L/H - MATERIAIS NA OPERAÇÃO. AF_04/2019	H	0,78	0,78	CR	0,00000000%	0,00000000%
SINAPI	100637	USINA DE MISTURA ASFÁLTICA À QUENTE, TIPO CONTRA FLUXO, PROD 100 A 140 TON/HORA - DEPRECIACAO. AF_12/2019	H	118,90	118,90	AS	0,00000000%	0,00000000%
SINAPI	100638	USINA DE MISTURA ASFÁLTICA À QUENTE, TIPO CONTRA FLUXO, PROD 100 A 140 TON/HORA - JURUS. AF_12/2019	H	21,40	21,40	AS	0,00000000%	0,00000000%
SINAPI	100639	USINA DE MISTURA ASFÁLTICA À QUENTE, TIPO CONTRA FLUXO, PROD 100 A 140 TON/HORA - MANUTENÇÃO. AF_12/2019	H	191,13	191,13	AS	0,00000000%	0,00000000%
SINAPI	100640	USINA DE MISTURA ASFÁLTICA À QUENTE, TIPO CONTRA FLUXO, PROD 100 A 140 TON/HORA - MATERIAIS NA OPERAÇÃO. AF_12/2019	H	157,08	157,08	CR	0,00000000%	0,00000000%
SINAPI	100643	USINA DE ASFALTO, TIPO GRAVIMÉTRICA, PROD 150 TON/HORA - DEPRECIACAO. AF_12/2019	H	313,06	313,06	AS	0,00000000%	0,00000000%
SINAPI	100644	USINA DE ASFALTO, TIPO GRAVIMÉTRICA, PROD 150 TON/HORA - JURUS. AF_12/2019	H	56,35	56,35	AS	0,00000000%	0,00000000%
SINAPI	100645	USINA DE ASFALTO, TIPO GRAVIMÉTRICA, PROD 150 TON/HORA - MANUTENÇÃO. AF_12/2019	H	503,25	503,25	AS	0,00000000%	0,00000000%
SINAPI	100646	USINA DE ASFALTO, TIPO GRAVIMÉTRICA, PROD 150 TON/HORA - MATERIAIS NA OPERAÇÃO. AF_12/2019	H	224,40	224,40	CR	0,00000000%	0,00000000%
SINAPI	102270	MARTELO DEMOLIDOR ELÉTRICO, COM POTÊNCIA DE 2.000 W, 1.000 IMPACTOS POR MINUTO, PESO DE 30 KG - DEPRECIACAO. AF_01/2021	H	0,64	0,64	C	0,00000000%	0,00000000%
SINAPI	102271	MARTELO DEMOLIDOR ELÉTRICO, COM POTÊNCIA DE 2.000 W, 1.000 IMPACTOS POR MINUTO, PESO DE 30 KG - JURUS. AF_01/2021	H	0,18	0,18	C	0,00000000%	0,00000000%
SINAPI	102272	MARTELO DEMOLIDOR ELÉTRICO, COM POTÊNCIA DE 2.000 W, 1.000 IMPACTOS POR MINUTO, PESO DE 30 KG - MANUTENÇÃO. AF_01/2021	H	0,42	0,42	C	0,00000000%	0,00000000%
SINAPI	102273	MARTELO DEMOLIDOR ELÉTRICO, COM POTÊNCIA DE 2.000 W, 1.000 IMPACTOS POR MINUTO, PESO DE 30 KG - MATERIAIS NA OPERAÇÃO. AF_01/2021	H	1,12	1,12	CR	0,00000000%	0,00000000%
SINAPI	92259	INSTALAÇÃO DE TESOURA (INTEIRA OU MEIA), BIAPOIADA, EM MADEIRA NÃO APARELHADA, PARA VÃOS MAIORES OU IGUAIS A 3,0 M E MENORES QUE 6,0 M, INCLUSO IÇAMENTO. AF_07/2019	UN	475,19	491,82	AS	22,3564827%	24,9827116%
SINAPI	92260	INSTALAÇÃO DE TESOURA (INTEIRA OU MEIA), BIAPOIADA, EM MADEIRA NÃO APARELHADA, PARA VÃOS MAIORES OU IGUAIS A 6,0 M E MENORES QUE 8,0 M, INCLUSO IÇAMENTO. AF_07/2019	UN	533,89	558,69	AS	29,6691148%	32,7908184%
SINAPI	92261	INSTALAÇÃO DE TESOURA (INTEIRA OU MEIA), BIAPOIADA, EM MADEIRA NÃO APARELHADA, PARA VÃOS MAIORES OU IGUAIS A 8,0 M E MENORES QUE 10,0 M, INCLUSO IÇAMENTO. AF_07/2019	UN	590,79	623,52	AS	35,3719036%	38,7643784%
SINAPI	92262	INSTALAÇÃO DE TESOURA (INTEIRA OU MEIA), BIAPOIADA, EM MADEIRA NÃO APARELHADA, PARA VÃOS MAIORES OU IGUAIS A 10,0 M E MENORES QUE 12,0 M, INCLUSO IÇAMENTO. AF_07/2019	UN	682,41	727,90	AS	42,5526925%	46,1428534%
SINAPI	92539	TRAMA DE MADEIRA COMPOSTA POR RIPAS, CAIBROS E TERÇAS PARA TELHADOS DE ATÉ 2 ÁGUAS PARA TELHA DE ENCAIXE DE CERÂMICA OU DE CONCRETO, INCLUSO TRANSPORTE VERTICAL. AF_07/2019	M2	79,13	81,80	AS	21,5217116%	24,0783833%
SINAPI	92540	TRAMA DE MADEIRA COMPOSTA POR RIPAS, CAIBROS E TERÇAS PARA TELHADOS DE MAIS QUE 2 ÁGUAS PARA TELHA DE ENCAIXE DE CERÂMICA OU DE CONCRETO, INCLUSO TRANSPORTE VERTICAL. AF_07/2019	M2	87,96	91,77	AS	27,7708167%	30,7902204%
SINAPI	92541	TRAMA DE MADEIRA COMPOSTA POR RIPAS, CAIBROS E TERÇAS PARA TELHADOS DE ATÉ 2 ÁGUAS PARA TELHA CERÂMICA CAPA-CANAL, INCLUSO TRANSPORTE VERTICAL. AF_07/2019	M2	85,52	88,26	AS	20,5572465%	23,0350459%
SINAPI	92542	TRAMA DE MADEIRA COMPOSTA POR RIPAS, CAIBROS E TERÇAS PARA TELHADOS DE MAIS QUE 2 ÁGUAS PARA TELHA CERÂMICA CAPA-CANAL, INCLUSO TRANSPORTE VERTICAL. AF_07/2019	M2	103,17	107,15	AS	24,6044841%	27,4086533%
SINAPI	92543	TRAMA DE MADEIRA COMPOSTA POR TERÇAS PARA TELHADOS DE ATÉ 2 ÁGUAS PARA TELHA ONDULADA DE FIBROCIMENTO, METÁLICA, PLÁSTICA OU TERMOACÚSTICA, INCLUSO TRANSPORTE VERTICAL. AF_07/2019	M2	24,11	24,73	AS	16,3061564%	18,3441558%
SINAPI	92544	TRAMA DE MADEIRA COMPOSTA POR TERÇAS PARA TELHADOS DE ATÉ 2 ÁGUAS PARA TELHA ESTRUTURAL DE FIBROCIMENTO, INCLUSO TRANSPORTE VERTICAL. AF_07/2019	M2	19,21	19,71	AS	16,2656903%	18,3579806%
SINAPI	92545	FABRICAÇÃO E INSTALAÇÃO DE TESOURA INTEIRA EM MADEIRA NÃO APARELHADA, VÃO DE 3 M, PARA TELHA CERÂMICA OU DE CONCRETO, INCLUSO IÇAMENTO. AF_07/2019	UN	1.026,71	1.073,97	AS	29,3926817%	32,5004190%
SINAPI	92546	FABRICAÇÃO E INSTALAÇÃO DE TESOURA INTEIRA EM MADEIRA NÃO APARELHADA, VÃO DE 4 M, PARA TELHA CERÂMICA OU DE CONCRETO, INCLUSO IÇAMENTO. AF_07/2019	UN	1.259,24	1.321,82	AS	31,7294403%	34,9621670%
SINAPI	92547	FABRICAÇÃO E INSTALAÇÃO DE TESOURA INTEIRA EM MADEIRA NÃO APARELHADA, VÃO DE 5 M, PARA TELHA CERÂMICA OU DE CONCRETO, INCLUSO IÇAMENTO. AF_07/2019	UN	1.336,51	1.399,09	AS	29,8947084%	33,0309464%
SINAPI	92548	FABRICAÇÃO E INSTALAÇÃO DE TESOURA INTEIRA EM MADEIRA NÃO APARELHADA, VÃO DE 6 M, PARA TELHA CERÂMICA OU DE CONCRETO, INCLUSO IÇAMENTO. AF_07/2019	UN	1.487,50	1.558,25	AS	30,3663759%	33,5280261%
SINAPI	92549	FABRICAÇÃO E INSTALAÇÃO DE TESOURA INTEIRA EM MADEIRA NÃO APARELHADA, VÃO DE 7 M, PARA TELHA CERÂMICA OU DE CONCRETO, INCLUSO IÇAMENTO. AF_07/2019	UN	1.848,85	1.950,23	AS	35,0081142%	38,3867444%
SINAPI	92550	FABRICAÇÃO E INSTALAÇÃO DE TESOURA INTEIRA EM MADEIRA NÃO APARELHADA, VÃO DE 8 M, PARA TELHA CERÂMICA OU DE CONCRETO, INCLUSO IÇAMENTO. AF_07/2019	UN	2.291,11	2.400,42	AS	30,4568173%	33,6237318%
SINAPI	92551	FABRICAÇÃO E INSTALAÇÃO DE TESOURA INTEIRA EM MADEIRA NÃO APARELHADA, VÃO DE 9 M, PARA TELHA CERÂMICA OU DE CONCRETO, INCLUSO IÇAMENTO. AF_07/2019	UN	2.390,39	2.499,70	AS	29,1917176%	32,2881617%
SINAPI	92552	FABRICAÇÃO E INSTALAÇÃO DE TESOURA INTEIRA EM MADEIRA NÃO APARELHADA, VÃO DE 10 M, PARA TELHA CERÂMICA OU DE CONCRETO, INCLUSO IÇAMENTO. AF_07/2019	UN	2.596,32	2.718,39	AS	30,0116713%	33,1545352%
SINAPI	92553	FABRICAÇÃO E INSTALAÇÃO DE TESOURA INTEIRA EM MADEIRA NÃO APARELHADA, VÃO DE 11 M, PARA TELHA CERÂMICA OU DE CONCRETO, INCLUSO IÇAMENTO. AF_07/2019	UN	2.968,32	3.121,02	AS	32,8381793%	36,1245958%
SINAPI	92554	FABRICAÇÃO E INSTALAÇÃO DE TESOURA INTEIRA EM MADEIRA NÃO APARELHADA, VÃO DE 12 M, PARA TELHA CERÂMICA OU DE CONCRETO, INCLUSO IÇAMENTO. AF_07/2019	UN	3.082,12	3.234,82	AS	31,6256205%	34,8536608%
SINAPI	92555	FABRICAÇÃO E INSTALAÇÃO DE TESOURA INTEIRA EM MADEIRA NÃO APARELHADA, VÃO DE 3 M, PARA TELHA ONDULADA DE FIBROCIMENTO, METÁLICA, PLÁSTICA OU TERMOACÚSTICA, INCLUSO IÇAMENTO. AF_07/2019	UN	1.011,69	1.058,95	AS	29,8291578%	32,9615006%
SINAPI	92556	FABRICAÇÃO E INSTALAÇÃO DE TESOURA INTEIRA EM MADEIRA NÃO APARELHADA, VÃO DE 4 M, PARA TELHA ONDULADA DE FIBROCIMENTO, METÁLICA, PLÁSTICA OU TERMOACÚSTICA, INCLUSO IÇAMENTO. AF_07/2019	UN	1.232,92	1.295,50	AS	32,4069116%	35,6725958%
SINAPI	92557	FABRICAÇÃO E INSTALAÇÃO DE TESOURA INTEIRA EM MADEIRA NÃO APARELHADA, VÃO DE 5 M, PARA TELHA ONDULADA DE FIBROCIMENTO, METÁLICA, PLÁSTICA OU TERMOACÚSTICA, INCLUSO IÇAMENTO. AF_07/2019	UN	1.310,18	1.372,76	AS	30,4955876%	33,6454926%
SINAPI	92558	FABRICAÇÃO E INSTALAÇÃO DE TESOURA INTEIRA EM MADEIRA NÃO APARELHADA, VÃO DE 6 M, PARA TELHA ONDULADA DE FIBROCIMENTO, METÁLICA, PLÁSTICA OU TERMOACÚSTICA, INCLUSO IÇAMENTO. AF_07/2019	UN	1.472,47	1.543,22	AS	30,6763842%	33,8546189%
SINAPI	92559	FABRICAÇÃO E INSTALAÇÃO DE TESOURA INTEIRA EM MADEIRA NÃO APARELHADA, VÃO DE 7 M, PARA TELHA ONDULADA DE FIBROCIMENTO, METÁLICA, PLÁSTICA OU TERMOACÚSTICA, INCLUSO IÇAMENTO. AF_07/2019	UN	1.820,87	1.922,25	AS	35,5461326%	38,9455720%
SINAPI	92560	FABRICAÇÃO E INSTALAÇÃO DE TESOURA INTEIRA EM MADEIRA NÃO APARELHADA, VÃO DE 8 M, PARA TELHA ONDULADA DE FIBROCIMENTO, METÁLICA, PLÁSTICA OU TERMOACÚSTICA, INCLUSO IÇAMENTO. AF_07/2019	UN	2.253,00	2.362,31	AS	30,9720606%	34,1662291%
SINAPI	92561	FABRICAÇÃO E INSTALAÇÃO DE TESOURA INTEIRA EM MADEIRA NÃO APARELHADA, VÃO DE 9 M, PARA TELHA ONDULADA DE FIBROCIMENTO, METÁLICA, PLÁSTICA OU TERMOACÚSTICA, INCLUSO IÇAMENTO. AF_07/2019	UN	2.353,31	2.462,62	AS	29,6517286%	32,7743821%
SINAPI	92562	FABRICAÇÃO E INSTALAÇÃO DE TESOURA INTEIRA EM MADEIRA NÃO APARELHADA, VÃO DE 10 M, PARA TELHA ONDULADA DE FIBROCIMENTO, METÁLICA, PLÁSTICA OU TERMOACÚSTICA, INCLUSO IÇAMENTO. AF_07/2019	UN	2.532,92	2.654,99	AS	30,7629437%	33,9463264%
SINAPI	92563	FABRICAÇÃO E INSTALAÇÃO DE TESOURA INTEIRA EM MADEIRA NÃO APARELHADA, VÃO DE 11 M, PARA TELHA ONDULADA DE FIBROCIMENTO, METÁLICA, PLÁSTICA OU TERMOACÚSTICA, INCLUSO IÇAMENTO. AF_07/2019	UN	2.894,18	3.046,88	AS	33,6794565%	37,0036794%
SINAPI	92564	FABRICAÇÃO E INSTALAÇÃO DE TESOURA INTEIRA EM MADEIRA NÃO APARELHADA, VÃO DE 12 M, PARA TELHA ONDULADA DE FIBROCIMENTO, METÁLICA, PLÁSTICA OU TERMOACÚSTICA, INCLUSO IÇAMENTO. AF_07/2019	UN	2.991,31	3.144,01	AS	32,5857797%	35,8604236%
SINAPI	92565	FABRICAÇÃO E INSTALAÇÃO DE ESTRUTURA PONTALETADA DE MADEIRA NÃO APARELHADA PARA TELHADOS COM ATÉ 2 ÁGUAS E PARA TELHA CERÂMICA OU DE CONCRETO, INCLUSO TRANSPORTE VERTICAL. AF_12/2015	M2	38,96	40,67	AS	28,1008749%	31,1317778%
SINAPI	92566	FABRICAÇÃO E INSTALAÇÃO DE ESTRUTURA PONTALETADA DE MADEIRA NÃO APARELHADA PARA TELHADOS COM ATÉ 2 ÁGUAS E PARA TELHA ONDULADA DE FIBROCIMENTO, METÁLICA, PLÁSTICA OU TERMOACÚSTICA, INCLUSO TRANSPORTE VERTICAL. AF_12/2015	M2	24,52	25,17	AS	16,6598444%	18,7873952%

FUNÇÃO	UNIDADE	CUSTO UNITÁRIO DESONERADO	CUSTO UNITÁRIO NÃO DESONERADO	ORIGEM DO PREÇO	% MO DESONERADO	% MO NÃO DESONERADO
FABRICAÇÃO E INSTALAÇÃO DE ESTRUTURA PONTELETADA DE MADEIRA NÃO APARELHADA PARA TELHADOS COM MAIS QUE 2 ÁGUAS E PARA TELHA CERÂMICA OU DE CONCRETO, INCLUSO TRANSPORTE VERTICAL. AF_12/2015	M2	35,25	36,53	AS	23,0856817%	25,7896182%
FABRICAÇÃO E INSTALAÇÃO DE PONTELETES DE MADEIRA NÃO APARELHADA PARA TELHADOS COM ATÉ 2 ÁGUAS E COM TELHA CERÂMICA OU DE CONCRETO EM EDIFÍCIO RESIDENCIAL TERREO, INCLUSO TRANSPORTE VERTICAL. AF_07/2019	M2	38,96	40,67	AS	28,1008749%	31,1313778%
FABRICAÇÃO E INSTALAÇÃO DE PONTELETES DE MADEIRA NÃO APARELHADA PARA TELHADOS COM ATÉ 2 ÁGUAS E COM TELHA CERÂMICA OU DE CONCRETO EM EDIFÍCIO RESIDENCIAL DE MÚLTIPLOS PAVIMENTOS, INCLUSO TRANSPORTE VERTICAL. AF_07/2019	M2	50,92	53,63	AS	34,0417158%	37,3926036%
FABRICAÇÃO E INSTALAÇÃO DE PONTELETES DE MADEIRA NÃO APARELHADA PARA TELHADOS COM ATÉ 2 ÁGUAS E COM TELHA CERÂMICA OU DE CONCRETO EM EDIFÍCIO INSTITUCIONAL TERREO, INCLUSO TRANSPORTE VERTICAL. AF_07/2019	M2	56,64	60,04	AS	38,4710670%	41,9532554%
FABRICAÇÃO E INSTALAÇÃO DE PONTELETES DE MADEIRA NÃO APARELHADA PARA TELHADOS COM ATÉ 2 ÁGUAS E COM TELHA ONDULADA DE FIBROCIMENTO, ALUMÍNIO OU PLÁSTICA EM EDIFÍCIO RESIDENCIAL DE MÚLTIPLOS PAVIMENTOS, INCLUSO TRANSPORTE VERTICAL. AF_07/2019	M2	26,57	27,31	AS	17,6181474%	19,8602427%
FABRICAÇÃO E INSTALAÇÃO DE PONTELETES DE MADEIRA NÃO APARELHADA PARA TELHADOS COM ATÉ 2 ÁGUAS E COM TELHA ONDULADA DE FIBROCIMENTO, ALUMÍNIO OU PLÁSTICA EM EDIFÍCIO INSTITUCIONAL TERREO, INCLUSO TRANSPORTE VERTICAL. AF_07/2019	M2	27,71	28,66	AS	21,6871832%	24,2381786%
FABRICAÇÃO E INSTALAÇÃO DE PONTELETES DE MADEIRA NÃO APARELHADA PARA TELHADOS COM MAIS QUE 2 ÁGUAS E COM TELHA CERÂMICA OU DE CONCRETO EM EDIFÍCIO RESIDENCIAL TERREO, INCLUSO TRANSPORTE VERTICAL. AF_07/2019	M2	35,25	36,53	AS	23,0856817%	25,7896182%
FABRICAÇÃO E INSTALAÇÃO DE PONTELETES DE MADEIRA NÃO APARELHADA PARA TELHADOS COM MAIS QUE 2 ÁGUAS E COM TELHA CERÂMICA OU DE CONCRETO EM EDIFÍCIO RESIDENCIAL DE MÚLTIPLOS PAVIMENTOS. AF_07/2019	M2	44,87	46,79	AS	27,2686633%	30,2465166%
FABRICAÇÃO E INSTALAÇÃO DE PONTELETES DE MADEIRA NÃO APARELHADA PARA TELHADOS COM MAIS QUE 2 ÁGUAS E COM TELHA CERÂMICA OU DE CONCRETO EM EDIFÍCIO INSTITUCIONAL TERREO, INCLUSO TRANSPORTE VERTICAL. AF_07/2019	M2	54,66	57,13	AS	28,8465065%	31,9178803%
RETIRADA E RECOLOCAÇÃO DE RIPA EM TELHADOS DE ATÉ 2 ÁGUAS COM TELHA CERÂMICA OU DE CONCRETO DE ENCAIXE, INCLUSO TRANSPORTE VERTICAL. AF_07/2019	M2	18,97	20,26	AS	43,5543766%	47,1435668%
RETIRADA E RECOLOCAÇÃO DE CAIBRO EM TELHADOS DE ATÉ 2 ÁGUAS COM TELHA CERÂMICA OU DE CONCRETO DE ENCAIXE, INCLUSO TRANSPORTE VERTICAL. AF_07/2019	M2	16,77	18,17	AS	53,6936938%	57,2853187%
RETIRADA E RECOLOCAÇÃO DE RIPA EM TELHADOS DE MAIS DE 2 ÁGUAS COM TELHA CERÂMICA OU DE CONCRETO DE ENCAIXE, INCLUSO TRANSPORTE VERTICAL. AF_07/2019	M2	22,45	24,22	AS	50,3133395%	53,9419089%
RETIRADA E RECOLOCAÇÃO DE CAIBRO EM TELHADOS DE MAIS DE 2 ÁGUAS COM TELHA CERÂMICA OU DE CONCRETO DE ENCAIXE, INCLUSO TRANSPORTE VERTICAL. AF_07/2019	M2	19,16	20,88	AS	57,7871002%	61,2794613%
RETIRADA E RECOLOCAÇÃO DE RIPA EM TELHADOS DE ATÉ 2 ÁGUAS COM TELHA CERÂMICA CAPA-CANAL, INCLUSO TRANSPORTE VERTICAL. AF_07/2019	M2	14,97	15,98	AS	43,1649831%	46,7507886%
RETIRADA E RECOLOCAÇÃO DE CAIBRO EM TELHADOS DE ATÉ 2 ÁGUAS COM TELHA CERÂMICA CAPA-CANAL, INCLUSO TRANSPORTE VERTICAL. AF_07/2019	M2	19,32	20,91	AS	53,2501301%	56,8203651%
RETIRADA E RECOLOCAÇÃO DE RIPA EM TELHADOS DE MAIS DE 2 ÁGUAS COM TELHA CERÂMICA CAPA-CANAL, INCLUSO TRANSPORTE VERTICAL. AF_07/2019	M2	17,70	19,07	AS	50,0853728%	53,6469345%
RETIRADA E RECOLOCAÇÃO DE CAIBRO EM TELHADOS DE MAIS DE 2 ÁGUAS COM TELHA CERÂMICA CAPA-CANAL, INCLUSO TRANSPORTE VERTICAL. AF_07/2019	M2	22,79	24,87	AS	58,4656085%	61,9547658%
TELHAMENTO COM TELHA DE CONCRETO DE ENCAIXE, COM ATÉ 2 ÁGUAS, INCLUSO TRANSPORTE VERTICAL. AF_07/2019	M2	34,10	34,69	AS	10,9802767%	12,5000000%
TELHAMENTO COM TELHA DE CONCRETO DE ENCAIXE, COM MAIS DE 2 ÁGUAS, INCLUSO TRANSPORTE VERTICAL. AF_07/2019	M2	36,28	37,16	AS	15,5739972%	17,5803402%
TELHAMENTO COM TELHA CERÂMICA DE ENCAIXE, TIPO PORTUGUESA, COM ATÉ 2 ÁGUAS, INCLUSO TRANSPORTE VERTICAL. AF_07/2019	M2	32,97	33,98	AS	19,3911719%	21,7956290%
TELHAMENTO COM TELHA CERÂMICA DE ENCAIXE, TIPO PORTUGUESA, COM MAIS DE 2 ÁGUAS, INCLUSO TRANSPORTE VERTICAL. AF_07/2019	M2	35,86	37,26	AS	24,8389806%	27,6939655%
TELHAMENTO COM TELHA CERÂMICA CAPA-CANAL, TIPO COLONIAL, COM ATÉ 2 ÁGUAS, INCLUSO TRANSPORTE VERTICAL. AF_07/2019	M2	46,92	48,52	AS	21,6193121%	24,1785492%
TELHAMENTO COM TELHA CERÂMICA CAPA-CANAL, TIPO COLONIAL, COM MAIS DE 2 ÁGUAS, INCLUSO TRANSPORTE VERTICAL. AF_07/2019	M2	51,81	54,10	AS	27,8003482%	30,8376575%
EMBOÇAMENTO COM ARGAMASSA TRAÇO 1:2:9 (CIMENTO, CAL E AREIA). AF_07/2019	M	21,26	23,74	CR	74,8460446%	77,4904623%
SUBCOBERTURA COM MANTA PLÁSTICA REVESTIDA POR PÉLICULA DE ALUMÍNIO, INCLUSO TRANSPORTE VERTICAL. AF_07/2019	M2	21,28	22,30	AS	30,1460197%	33,2483146%
AMARRAÇÃO DE TELHAS CERÂMICAS OU DE CONCRETO. AF_07/2019	UN	2,49	2,82	CR	85,3061225%	87,0036102%
TELHAMENTO COM TELHA CERÂMICA DE ENCAIXE, TIPO FRANCESA, COM ATÉ 2 ÁGUAS, INCLUSO TRANSPORTE VERTICAL. AF_07/2019	M2	32,97	33,98	AS	19,3911719%	21,7956290%
TELHAMENTO COM TELHA CERÂMICA DE ENCAIXE, TIPO ROMANA, COM ATÉ 2 ÁGUAS, INCLUSO TRANSPORTE VERTICAL. AF_07/2019	M2	35,86	37,26	AS	24,8389806%	27,6939655%
TELHAMENTO COM TELHA CERÂMICA DE ENCAIXE, TIPO ROMANA, COM MAIS DE 2 ÁGUAS, INCLUSO TRANSPORTE VERTICAL. AF_07/2019	M2	32,97	33,98	AS	19,3911719%	21,7956290%
TELHAMENTO COM TELHA CERÂMICA CAPA-CANAL, TIPO PLAN, COM ATÉ 2 ÁGUAS, INCLUSO TRANSPORTE VERTICAL. AF_07/2019	M2	35,86	37,26	AS	24,8389806%	27,6939655%
TELHAMENTO COM TELHA CERÂMICA CAPA-CANAL, TIPO PLAN, COM MAIS DE 2 ÁGUAS, INCLUSO TRANSPORTE VERTICAL. AF_07/2019	M2	46,92	48,52	AS	21,6193121%	24,1785492%
TELHAMENTO COM TELHA CERÂMICA CAPA-CANAL, TIPO PAULISTA, COM ATÉ 2 ÁGUAS, INCLUSO TRANSPORTE VERTICAL. AF_07/2019	M2	51,81	54,10	AS	27,8003482%	30,8376575%
TELHAMENTO COM TELHA CERÂMICA CAPA-CANAL, TIPO PAULISTA, COM MAIS DE 2 ÁGUAS, INCLUSO TRANSPORTE VERTICAL. AF_07/2019	M2	46,92	48,52	AS	21,6193121%	24,1785492%
TELHAMENTO COM TELHA ONDULADA DE FIBROCIMENTO E = 6 MM, COM RECOBRIMENTO LATERAL DE 1/4 DE ONDA PARA TELHADO COM INCLINAÇÃO MAIOR QUE 10°, COM ATÉ 2 ÁGUAS, INCLUSO IÇAMENTO. AF_07/2019	M2	44,71	45,46	AS	10,5935050%	12,0704845%
TELHAMENTO COM TELHA ONDULADA DE FIBROCIMENTO E = 6 MM, COM RECOBRIMENTO LATERAL DE 1 1/4 DE ONDA PARA TELHADO COM INCLINAÇÃO MÁXIMA DE 10°, COM ATÉ 2 ÁGUAS, INCLUSO IÇAMENTO. AF_07/2019	M2	47,49	48,32	AS	11,0571850%	12,5700062%
TELHAMENTO COM TELHA ESTRUTURAL DE FIBROCIMENTO E = 8 MM, COM ATÉ 2 ÁGUAS, INCLUSO IÇAMENTO. AF_07/2019_P	M2	98,23	99,04	AS	5,3189321%	6,0844956%
TELHAMENTO COM TELHA DE AÇO/ALUMÍNIO E = 0,5 MM, COM ATÉ 2 ÁGUAS, INCLUSO IÇAMENTO. AF_07/2019	M2	93,68	94,20	AS	3,5145817%	4,0373990%
TELHAMENTO COM TELHA METÁLICA TERMOACÚSTICA E = 30 MM, COM ATÉ 2 ÁGUAS, INCLUSO IÇAMENTO. AF_07/2019	M2	281,80	282,13	AS	0,7311446%	0,8437621%
CUMEIRA E ESPÍGAO PARA TELHA CERÂMICA EMBOÇADA COM ARGAMASSA TRAÇO 1:2:9 (CIMENTO, CAL E AREIA), PARA TELHADOS COM MAIS DE 2 ÁGUAS, INCLUSO TRANSPORTE VERTICAL. AF_07/2019	M	27,98	29,93	AS	44,5003594%	48,1182795%
CUMEIRA E ESPÍGAO PARA TELHA DE CONCRETO EMBOÇADA COM ARGAMASSA TRAÇO 1:2:9 (CIMENTO, CAL E AREIA), PARA TELHADOS COM MAIS DE 2 ÁGUAS, INCLUSO TRANSPORTE VERTICAL. AF_07/2019	M	46,10	48,05	AS	26,9481932%	29,9081035%
CUMEIRA PARA TELHA CERÂMICA EMBOÇADA COM ARGAMASSA TRAÇO 1:2:9 (CIMENTO, CAL E AREIA) PARA TELHADOS COM ATÉ 2 ÁGUAS, INCLUSO TRANSPORTE VERTICAL. AF_07/2019	M	22,29	23,46	AS	33,6043360%	36,9369369%
CUMEIRA PARA TELHA DE CONCRETO EMBOÇADA COM ARGAMASSA TRAÇO 1:2:9 (CIMENTO, CAL E AREIA) PARA TELHADOS COM ATÉ 2 ÁGUAS, INCLUSO TRANSPORTE VERTICAL. AF_07/2019	M	40,41	41,58	AS	18,4798807%	20,7820419%
CUMEIRA PARA TELHA DE FIBROCIMENTO ONDULADA E = 6 MM, INCLUSO ACESSÓRIOS DE FIXAÇÃO E IÇAMENTO. AF_07/2019	M	57,71	58,08	AS	4,0596807%	4,6880386%
CUMEIRA PARA TELHA DE FIBROCIMENTO ESTRUTURAL E = 6 MM, INCLUSO ACESSÓRIOS DE FIXAÇÃO E IÇAMENTO. AF_07/2019	M	130,04	130,43	AS	1,8387444%	2,1248849%
CUMEIRA SHED PARA TELHA ONDULADA DE FIBROCIMENTO, E = 6 MM, INCLUSO ACESSÓRIOS DE FIXAÇÃO E IÇAMENTO. AF_07/2019	M	55,62	55,89	AS	3,0417566%	3,5106573%
RUFO EXTERNO/INTERNO EM CHAPA DE AÇO GALVANIZADO NÚMERO 26, CORTE DE 33 CM, INCLUSO IÇAMENTO. AF_07/2019	M	63,76	64,87	AS	10,9976433%	12,5096525%
RETIRADA E RECOLOCAÇÃO DE TELHA CERÂMICA DE ENCAIXE, COM ATÉ DUAS ÁGUAS, INCLUSO IÇAMENTO. AF_07/2019	M2	12,17	13,13	AS	50,3728252%	53,9938557%
RETIRADA E RECOLOCAÇÃO DE TELHA CERÂMICA DE ENCAIXE, COM MAIS DE DUAS ÁGUAS, INCLUSO IÇAMENTO. AF_07/2019	M2	15,06	16,41	AS	57,4866311%	60,9815951%
RETIRADA E RECOLOCAÇÃO DE TELHA CERÂMICA CAPA-CANAL, COM ATÉ DUAS ÁGUAS, INCLUSO IÇAMENTO. AF_07/2019	M2	16,52	17,82	AS	49,9089923%	53,6117382%
RETIRADA E RECOLOCAÇÃO DE TELHA CERÂMICA CAPA-CANAL, COM MAIS DE DUAS ÁGUAS, INCLUSO IÇAMENTO. AF_07/2019	M2	21,45	23,42	AS	58,4622598%	61,9905620%
CALHA DE BERAL, SEMICIRCULAR DE PVC, DIÂMETRO 125 MM, INCLUINDO CABECEIRAS, EMENDAS, BOCAIS, SUPORTES E VEDAÇÕES, EXCLUINDO CONDUTORES, INCLUSO TRANSPORTE VERTICAL. AF_07/2019	M	60,94	62,11	AS	12,1341663%	13,7786382%
RUFO EM FIBROCIMENTO PARA TELHA ONDULADA E = 6 MM, ABA DE 26 CM, INCLUSO TRANSPORTE VERTICAL, EXCETO CONTRARRUFO. AF_07/2019	M	29,58	30,36	AS	16,6270783%	18,7768595%
CALHA EM CHAPA DE AÇO GALVANIZADO NÚMERO 24, DESENVOLVIMENTO DE 33 CM, INCLUSO TRANSPORTE VERTICAL. AF_07/2019	M	73,19	74,54	AS	11,6294978%	13,2321332%
CALHA EM CHAPA DE AÇO GALVANIZADO NÚMERO 24, DESENVOLVIMENTO DE 50 CM, INCLUSO TRANSPORTE VERTICAL. AF_07/2019	M	98,46	100,30	AS	11,8047788%	13,4331337%
CALHA EM CHAPA DE AÇO GALVANIZADO NÚMERO 24, DESENVOLVIMENTO DE 100 CM, INCLUSO TRANSPORTE VERTICAL. AF_07/2019	M	191,08	194,36	AS	10,8934743%	12,3983111%
RUFO EM CHAPA DE AÇO GALVANIZADO NÚMERO 24, CORTE DE 25 CM, INCLUSO TRANSPORTE VERTICAL. AF_07/2019	M	57,04	57,97	AS	10,2757722%	11,7179398%
TELHAMENTO COM TELHA ONDULADA DE FIBRA DE VIDRO E = 0,6 MM, PARA TELHADO COM INCLINAÇÃO MAIOR QUE 10°, COM ATÉ 2 ÁGUAS, INCLUSO IÇAMENTO. AF_07/2019	M2	57,10	57,85	AS	8,2942633%	9,4826094%
INSTALAÇÃO DE TESOURA (INTEIRA OU MEIA), EM AÇO, PARA VÃOS MAIORES OU IGUAIS A 3,0 M E MENORES QUE 6,0 M, INCLUSO IÇAMENTO. AF_07/2019	UN	161,32	171,82	AS	41,4830904%	45,0594269%
INSTALAÇÃO DE TESOURA (INTEIRA OU MEIA), EM AÇO, PARA VÃOS MAIORES OU IGUAIS A 6,0 M E MENORES QUE 8,0 M, INCLUSO IÇAMENTO. AF_07/2019	UN	194,03	209,07	AS	49,4609235%	53,0974724%

FORTE	CÓDIGO	DESCRIÇÃO	UNIDADE	CUSTO UNITÁRIO DESONERADO	CUSTO UNITÁRIO NÃO DESONERADO	ORIGEM DO PREÇO	% MO DESONERADO	% MO NÃO DESONERADO
SINAPI	92257	INSTALAÇÃO DE TESOURA (INTEIRA OU MEIA), EM AÇO, PARA VÃOS MAIORES OU IGUAIS A 8,0 M E MENORES QUE 10,0 M, INCLUSO IÇAMENTO. AF_07/2019	UN	226,43	245,98	AS	55,0713750%	58,6428544%
SINAPI	92258	INSTALAÇÃO DE TESOURA (INTEIRA OU MEIA), EM AÇO, PARA VÃOS MAIORES OU IGUAIS A 10,0 M E MENORES QUE 12,0 M, INCLUSO IÇAMENTO. AF_07/2019	UN	278,54	305,33	AS	61,3629833%	64,7550387%
SINAPI	92568	TRAMA DE AÇO COMPOSTA POR RIPAS, CAIBROS E TERÇAS PARA TELHADOS DE ATÉ 2 ÁGUAS PARA TELHA DE ENCAIXE DE CERÂMICA OU DE CONCRETO, INCLUSO TRANSPORTE VERTICAL. AF_07/2019	M2	172,38	173,78	AS	5,1552975%	5,9199539%
SINAPI	92569	TRAMA DE AÇO COMPOSTA POR RIPAS E CAIBROS PARA TELHADOS DE ATÉ 2 ÁGUAS PARA TELHA DE ENCAIXE DE CERÂMICA OU DE CONCRETO, INCLUSO TRANSPORTE VERTICAL. AF_07/2019	M2	97,14	97,75	AS	3,9785611%	4,5785107%
SINAPI	92570	TRAMA DE AÇO COMPOSTA POR RIPAS PARA TELHADOS DE ATÉ 2 ÁGUAS PARA TELHA DE ENCAIXE DE CERÂMICA OU DE CONCRETO, INCLUSO TRANSPORTE VERTICAL. AF_07/2019	M2	62,19	62,48	AS	2,9298132%	3,3808684%
SINAPI	92571	TRAMA DE AÇO COMPOSTA POR RIPAS, CAIBROS E TERÇAS PARA TELHADOS DE MAIS DE 2 ÁGUAS PARA TELHA DE ENCAIXE DE CERÂMICA OU DE CONCRETO, INCLUSO TRANSPORTE VERTICAL. AF_07/2019	M2	179,41	181,60	AS	7,7360700%	8,8444370%
SINAPI	92572	TRAMA DE AÇO COMPOSTA POR RIPAS E CAIBROS PARA TELHADOS DE MAIS DE 2 ÁGUAS PARA TELHA DE ENCAIXE DE CERÂMICA OU DE CONCRETO, INCLUSO TRANSPORTE VERTICAL. AF_07/2019	M2	109,03	110,15	AS	6,4628660%	7,4063976%
SINAPI	92573	TRAMA DE AÇO COMPOSTA POR RIPAS PARA TELHADOS DE MAIS DE 2 ÁGUAS PARA TELHA DE ENCAIXE DE CERÂMICA OU DE CONCRETO, INCLUSO TRANSPORTE VERTICAL. AF_07/2019	M2	65,07	65,71	AS	6,2471149%	7,1613591%
SINAPI	92574	TRAMA DE AÇO COMPOSTA POR RIPAS E CAIBROS PARA TELHADOS DE ATÉ 2 ÁGUAS PARA TELHA CERÂMICA CAPA-CANAL, INCLUSO TRANSPORTE VERTICAL. AF_07/2019	M2	174,71	176,23	AS	5,5160957%	6,3369484%
SINAPI	92575	TRAMA DE AÇO COMPOSTA POR RIPAS E CAIBROS PARA TELHADOS DE ATÉ 2 ÁGUAS PARA TELHA CERÂMICA CAPA-CANAL, INCLUSO TRANSPORTE VERTICAL. AF_07/2019	M2	88,56	89,14	AS	4,2750508%	4,9309221%
SINAPI	92576	TRAMA DE AÇO COMPOSTA POR RIPAS PARA TELHADOS DE ATÉ 2 ÁGUAS PARA TELHA CERÂMICA CAPA-CANAL, INCLUSO TRANSPORTE VERTICAL. AF_07/2019	M2	48,94	49,18	AS	2,9255319%	3,3604887%
SINAPI	92577	TRAMA DE AÇO COMPOSTA POR RIPAS, CAIBROS E TERÇAS PARA TELHADOS DE MAIS DE 2 ÁGUAS PARA TELHA CERÂMICA CAPA-CANAL, INCLUSO TRANSPORTE VERTICAL. AF_07/2019	M2	182,42	184,71	AS	7,9881494%	9,1347456%
SINAPI	92578	TRAMA DE AÇO COMPOSTA POR RIPAS E CAIBROS PARA TELHADOS DE MAIS DE 2 ÁGUAS PARA TELHA CERÂMICA CAPA-CANAL, INCLUSO TRANSPORTE VERTICAL. AF_07/2019	M2	92,77	93,81	AS	7,1459412%	8,2061679%
SINAPI	92579	TRAMA DE AÇO COMPOSTA POR RIPAS PARA TELHADOS DE MAIS DE 2 ÁGUAS PARA TELHA CERÂMICA CAPA-CANAL, INCLUSO TRANSPORTE VERTICAL. AF_07/2019	M2	51,23	51,74	AS	6,2952101%	7,2382426%
SINAPI	92580	TRAMA DE AÇO COMPOSTA POR TERÇAS PARA TELHADOS DE ATÉ 2 ÁGUAS PARA TELHA ONDULADA DE FIBROCIMENTO, METÁLICA, PLÁSTICA OU TERMOACÚSTICA, INCLUSO TRANSPORTE VERTICAL. AF_07/2019	M2	63,38	64,21	AS	8,2661608%	9,4398502%
SINAPI	92581	TRAMA DE AÇO COMPOSTA POR TERÇAS PARA TELHADOS DE ATÉ 2 ÁGUAS PARA TELHA ESTRUTURAL DE FIBROCIMENTO, INCLUSO TRANSPORTE VERTICAL. AF_07/2019	M2	66,75	67,50	AS	7,2028811%	8,2356432%
SINAPI	92582	FABRICAÇÃO E INSTALAÇÃO DE TESOURA INTEIRA EM AÇO, VÃO DE 3 M, PARA TELHA CERÂMICA OU DE CONCRETO, INCLUSO IÇAMENTO. AF_12/2015	UN	875,72	890,55	AS	10,7848176%	12,2708689%
SINAPI	92584	FABRICAÇÃO E INSTALAÇÃO DE TESOURA INTEIRA EM AÇO, VÃO DE 4 M, PARA TELHA CERÂMICA OU DE CONCRETO, INCLUSO IÇAMENTO. AF_12/2015	UN	1.049,61	1.064,44	AS	8,9976938%	10,2658309%
SINAPI	92586	FABRICAÇÃO E INSTALAÇÃO DE TESOURA INTEIRA EM AÇO, VÃO DE 5 M, PARA TELHA CERÂMICA OU DE CONCRETO, INCLUSO IÇAMENTO. AF_12/2015	UN	1.223,49	1.238,32	AS	7,7187188%	8,8240757%
SINAPI	92588	FABRICAÇÃO E INSTALAÇÃO DE TESOURA INTEIRA EM AÇO, VÃO DE 6 M, PARA TELHA CERÂMICA OU DE CONCRETO, INCLUSO IÇAMENTO. AF_12/2015	UN	1.538,39	1.559,93	AS	8,9229989%	10,1796522%
SINAPI	92590	FABRICAÇÃO E INSTALAÇÃO DE TESOURA INTEIRA EM AÇO, VÃO DE 7 M, PARA TELHA CERÂMICA OU DE CONCRETO, INCLUSO IÇAMENTO. AF_12/2015	UN	1.712,27	1.733,81	AS	8,0167519%	9,1586100%
SINAPI	92592	FABRICAÇÃO E INSTALAÇÃO DE TESOURA INTEIRA EM AÇO, VÃO DE 8 M, PARA TELHA CERÂMICA OU DE CONCRETO, INCLUSO IÇAMENTO. AF_12/2015	UN	1.918,56	1.944,61	AS	8,6522271%	9,8751272%
SINAPI	92593	(COMPOSIÇÃO REPRESENTATIVA) FABRICAÇÃO E INSTALAÇÃO DE TESOURA INTEIRA EM AÇO, PARA VÃOS DE 3 A 12 M E PARA QUALQUER TIPO DE TELHA, INCLUSO IÇAMENTO. AF_12/2015	KG	14,57	14,76	AS	8,5062240%	9,6928327%
SINAPI	92594	FABRICAÇÃO E INSTALAÇÃO DE TESOURA INTEIRA EM AÇO, VÃO DE 9 M, PARA TELHA CERÂMICA OU DE CONCRETO, INCLUSO IÇAMENTO. AF_12/2015	UN	2.244,73	2.272,94	AS	8,0097660%	9,1511895%
SINAPI	92596	FABRICAÇÃO E INSTALAÇÃO DE TESOURA INTEIRA EM AÇO, VÃO DE 10 M, PARA TELHA CERÂMICA OU DE CONCRETO, INCLUSO IÇAMENTO. AF_12/2015	UN	2.478,18	2.513,63	AS	9,1196719%	10,4014896%
SINAPI	92598	FABRICAÇÃO E INSTALAÇÃO DE TESOURA INTEIRA EM AÇO, VÃO DE 11 M, PARA TELHA CERÂMICA OU DE CONCRETO, INCLUSO IÇAMENTO. AF_12/2015	UN	2.652,06	2.687,51	AS	8,5216945%	9,7284604%
SINAPI	92600	FABRICAÇÃO E INSTALAÇÃO DE TESOURA INTEIRA EM AÇO, VÃO DE 12 M, PARA TELHA CERÂMICA OU DE CONCRETO, INCLUSO IÇAMENTO. AF_12/2015	UN	2.869,95	2.905,40	AS	7,8746632%	8,9988158%
SINAPI	92602	FABRICAÇÃO E INSTALAÇÃO DE TESOURA INTEIRA EM AÇO, VÃO DE 3 M, PARA TELHA ONDULADA DE FIBROCIMENTO, METÁLICA, PLÁSTICA OU TERMOACÚSTICA, INCLUSO IÇAMENTO. AF_12/2015	UN	875,72	890,55	AS	10,7848176%	12,2708689%
SINAPI	92604	FABRICAÇÃO E INSTALAÇÃO DE TESOURA INTEIRA EM AÇO, VÃO DE 4 M, PARA TELHA ONDULADA DE FIBROCIMENTO, METÁLICA, PLÁSTICA OU TERMOACÚSTICA, INCLUSO IÇAMENTO. AF_12/2015	UN	1.005,61	1.020,44	AS	9,3914738%	10,7085796%
SINAPI	92606	FABRICAÇÃO E INSTALAÇÃO DE TESOURA INTEIRA EM AÇO, VÃO DE 5 M, PARA TELHA ONDULADA DE FIBROCIMENTO, METÁLICA, PLÁSTICA OU TERMOACÚSTICA, INCLUSO IÇAMENTO. AF_12/2015	UN	1.179,50	1.194,33	AS	8,0066481%	9,1491499%
SINAPI	92608	FABRICAÇÃO E INSTALAÇÃO DE TESOURA INTEIRA EM AÇO, VÃO DE 6 M, PARA TELHA ONDULADA DE FIBROCIMENTO, METÁLICA, PLÁSTICA OU TERMOACÚSTICA, INCLUSO IÇAMENTO. AF_12/2015	UN	1.450,40	1.471,94	AS	9,4644076%	10,7882774%
SINAPI	92610	FABRICAÇÃO E INSTALAÇÃO DE TESOURA INTEIRA EM AÇO, VÃO DE 7 M, PARA TELHA ONDULADA DE FIBROCIMENTO, METÁLICA, PLÁSTICA OU TERMOACÚSTICA, INCLUSO IÇAMENTO. AF_12/2015	UN	1.624,29	1.645,83	AS	8,4510424%	9,6482699%
SINAPI	92612	FABRICAÇÃO E INSTALAÇÃO DE TESOURA INTEIRA EM AÇO, VÃO DE 8 M, PARA TELHA ONDULADA DE FIBROCIMENTO, METÁLICA, PLÁSTICA OU TERMOACÚSTICA, INCLUSO IÇAMENTO. AF_12/2015	UN	1.830,57	1.856,62	AS	9,0681614%	10,3431929%
SINAPI	92614	FABRICAÇÃO E INSTALAÇÃO DE TESOURA INTEIRA EM AÇO, VÃO DE 9 M, PARA TELHA ONDULADA DE FIBROCIMENTO, METÁLICA, PLÁSTICA OU TERMOACÚSTICA, INCLUSO IÇAMENTO. AF_12/2015	UN	2.068,76	2.096,97	AS	8,6911541%	9,9192079%
SINAPI	92616	FABRICAÇÃO E INSTALAÇÃO DE TESOURA INTEIRA EM AÇO, VÃO DE 10 M, PARA TELHA ONDULADA DE FIBROCIMENTO, METÁLICA, PLÁSTICA OU TERMOACÚSTICA, INCLUSO IÇAMENTO. AF_12/2015	UN	2.346,20	2.381,65	AS	9,6327303%	10,9779500%
SINAPI	92618	FABRICAÇÃO E INSTALAÇÃO DE TESOURA INTEIRA EM AÇO, VÃO DE 11 M, PARA TELHA ONDULADA DE FIBROCIMENTO, METÁLICA, PLÁSTICA OU TERMOACÚSTICA, INCLUSO IÇAMENTO. AF_12/2015	UN	2.520,08	2.555,53	AS	9,8680297%	10,2309326%
SINAPI	92620	FABRICAÇÃO E INSTALAÇÃO DE MEIA TESOURA DE MADEIRA NÃO APARELHADA, COM VÃO DE 3 M, PARA TELHA CERÂMICA OU DE CONCRETO, INCLUSO IÇAMENTO. AF_07/2019	UN	1.068,74	1.116,00	AS	28,2365162%	31,2761590%
SINAPI	100357	FABRICAÇÃO E INSTALAÇÃO DE MEIA TESOURA DE MADEIRA NÃO APARELHADA, COM VÃO DE 4 M, PARA TELHA CERÂMICA OU DE CONCRETO, INCLUSO IÇAMENTO. AF_07/2019	UN	1.435,45	1.513,34	AS	34,6467391%	38,0113673%
SINAPI	100358	FABRICAÇÃO E INSTALAÇÃO DE MEIA TESOURA DE MADEIRA NÃO APARELHADA, COM VÃO DE 5 M, PARA TELHA CERÂMICA OU DE CONCRETO, INCLUSO IÇAMENTO. AF_07/2019	UN	1.514,33	1.592,22	AS	32,8417256%	36,1279664%
SINAPI	100359	FABRICAÇÃO E INSTALAÇÃO DE MEIA TESOURA DE MADEIRA NÃO APARELHADA, COM VÃO DE 6 M, PARA TELHA CERÂMICA OU DE CONCRETO, INCLUSO IÇAMENTO. AF_07/2019	UN	1.680,93	1.766,99	AS	32,6893441%	35,9681445%
SINAPI	100360	FABRICAÇÃO E INSTALAÇÃO DE MEIA TESOURA DE MADEIRA NÃO APARELHADA, COM VÃO DE 7 M, PARA TELHA CERÂMICA OU DE CONCRETO, INCLUSO IÇAMENTO. AF_07/2019	UN	2.080,95	2.197,65	AS	35,8018580%	39,2107071%
SINAPI	100361	FABRICAÇÃO E INSTALAÇÃO DE MEIA TESOURA DE MADEIRA NÃO APARELHADA, COM VÃO DE 8 M, PARA TELHA CERÂMICA OU DE CONCRETO, INCLUSO IÇAMENTO. AF_07/2019	UN	2.802,89	2.927,52	AS	28,3837497%	31,4232584%
SINAPI	100362	FABRICAÇÃO E INSTALAÇÃO DE MEIA TESOURA DE MADEIRA NÃO APARELHADA, COM VÃO DE 9 M, PARA TELHA CERÂMICA OU DE CONCRETO, INCLUSO IÇAMENTO. AF_07/2019	UN	2.899,82	3.024,45	AS	27,4349132%	30,4249057%
SINAPI	100363	FABRICAÇÃO E INSTALAÇÃO DE MEIA TESOURA DE MADEIRA NÃO APARELHADA, COM VÃO DE 10 M, PARA TELHA CERÂMICA OU DE CONCRETO, INCLUSO IÇAMENTO. AF_07/2019	UN	3.146,99	3.284,38	AS	27,8668103%	30,8840007%
SINAPI	100364	FABRICAÇÃO E INSTALAÇÃO DE MEIA TESOURA DE MADEIRA NÃO APARELHADA, COM VÃO DE 11 M, PARA TELHA CERÂMICA OU DE CONCRETO, INCLUSO IÇAMENTO. AF_07/2019	UN	3.605,81	3.773,83	AS	29,7442568%	32,8724106%
SINAPI	100365	FABRICAÇÃO E INSTALAÇÃO DE MEIA TESOURA DE MADEIRA NÃO APARELHADA, COM VÃO DE 12 M, PARA TELHA CERÂMICA OU DE CONCRETO, INCLUSO IÇAMENTO. AF_07/2019	UN	3.864,40	4.032,42	AS	27,7537679%	30,7642515%
SINAPI	100366	FABRICAÇÃO E INSTALAÇÃO DE MEIA TESOURA DE MADEIRA NÃO APARELHADA, COM VÃO DE 3 M, PARA TELHA ONDULADA DE FIBROCIMENTO, ALUMÍNIO, PLÁSTICA OU TERMOACÚSTICA, INCLUSO IÇAMENTO. AF_07/2019	UN	1.038,69	1.085,95	AS	29,0535985%	32,1418045%
SINAPI	100367	FABRICAÇÃO E INSTALAÇÃO DE MEIA TESOURA DE MADEIRA NÃO APARELHADA, COM VÃO DE 4 M, PARA TELHA ONDULADA DE FIBROCIMENTO, ALUMÍNIO, PLÁSTICA OU TERMOACÚSTICA, INCLUSO IÇAMENTO. AF_07/2019	UN	1.398,37	1.476,26	AS	35,5656166%	38,9662741%
SINAPI	100368	FABRICAÇÃO E INSTALAÇÃO DE MEIA TESOURA DE MADEIRA NÃO APARELHADA, COM VÃO DE 5 M, PARA TELHA ONDULADA DE FIBROCIMENTO, ALUMÍNIO, PLÁSTICA OU TERMOACÚSTICA, INCLUSO IÇAMENTO. AF_07/2019	UN	1.477,26	1.555,15	AS	33,659873%	36,9892791%
SINAPI	100369	FABRICAÇÃO E INSTALAÇÃO DE MEIA TESOURA DE MADEIRA NÃO APARELHADA, COM VÃO DE 6 M, PARA TELHA ONDULADA DE FIBROCIMENTO, ALUMÍNIO, PLÁSTICA OU TERMOACÚSTICA, INCLUSO IÇAMENTO. AF_07/2019	UN	1.758,70	1.844,76	AS	31,2436022%	34,4516129%
SINAPI	100370	FABRICAÇÃO E INSTALAÇÃO DE MEIA TESOURA DE MADEIRA NÃO APARELHADA, COM VÃO DE 7 M, PARA TELHA ONDULADA DE FIBROCIMENTO, ALUMÍNIO, PLÁSTICA OU TERMOACÚSTICA, INCLUSO IÇAMENTO. AF_07/2019	UN	1.982,09	2.098,79	AS	37,5877327%	41,0578732%
SINAPI	100371	FABRICAÇÃO E INSTALAÇÃO DE MEIA TESOURA DE MADEIRA NÃO APARELHADA, COM VÃO DE 8 M, PARA TELHA ONDULADA DE FIBROCIMENTO, ALUMÍNIO, PLÁSTICA OU TERMOACÚSTICA, INCLUSO IÇAMENTO. AF_07/2019	UN	2.633,50	2.758,13	AS	30,2095873%	33,3629454%
SINAPI	100372	FABRICAÇÃO E INSTALAÇÃO DE MEIA TESOURA DE MADEIRA NÃO APARELHADA, COM VÃO DE 9 M, PARA TELHA ONDULADA DE FIBROCIMENTO, ALUMÍNIO, PLÁSTICA OU TERMOACÚSTICA, INCLUSO IÇAMENTO. AF_07/2019	UN	2.729,03	2.853,66	AS	29,1520082%	32,2459793%
SINAPI	100373	FABRICAÇÃO E INSTALAÇÃO DE MEIA TESOURA DE MADEIRA NÃO APARELHADA, COM VÃO DE 10 M, PARA TELHA ONDULADA DE FIBROCIMENTO, ALUMÍNIO, PLÁSTICA OU TERMOACÚSTICA, INCLUSO IÇAMENTO. AF_07/2019	UN	2.921,55	3.058,94	AS	30,0172865%	33,1602761%
SINAPI	100374	FABRICAÇÃO E INSTALAÇÃO DE MEIA TESOURA DE MADEIRA NÃO APARELHADA, COM VÃO DE 11 M, PARA TELHA ONDULADA DE FIBROCIMENTO, ALUMÍNIO, PLÁSTICA OU TERMOACÚSTICA, INCLUSO IÇAMENTO. AF_07/2019	UN	3.270,45	3.438,47	AS	32,7945300%	36,0787381%
SINAPI	100375	FABRICAÇÃO E INSTALAÇÃO DE MEIA TESOURA DE MADEIRA NÃO APARELHADA, COM VÃO DE 12 M, PARA TELHA ONDULADA DE FIBROCIMENTO, ALUMÍNIO, PLÁSTICA OU TERMOACÚSTICA, INCLUSO IÇAMENTO. AF_07/2019	UN	3.198,25	3.366,27	AS	33,5349170%	36,8526127%
SINAPI	100376	FABRICAÇÃO E INSTALAÇÃO DE TESOURA (INTEIRA OU MEIA) EM AÇO, VÃOS MAIORES OU IGUAIS A 3,0 M E MENORES OU IGUAL A 6,0 M, INCLUSO IÇAMENTO. AF_07/2019	KG	15,08	15,27	AS	7,8208556%	9,0369393%
SINAPI	100377	FABRICAÇÃO E INSTALAÇÃO DE TESOURA (INTEIRA OU MEIA) EM AÇO, VÃOS MAIORES QUE 6,0 M E MENORES QUE 12,0 M, INCLUSO IÇAMENTO. AF_07/2019	KG	14,26	14,44	AS	7,5671852%	8,6652690%
SINAPI	100378	FABRICAÇÃO E INSTALAÇÃO DE PONTELETES DE MADEIRA NÃO APARELHADA PARA TELHADOS COM ATÉ 2 ÁGUAS E COM TELHA ONDULADA DE FIBROCIMENTO, ALUMÍNIO OU PLÁSTICA EM EDIFÍCIO RESIDENCIAL TERREO, INCLUSO TRANSPORTE VERTICAL. AF_07/2019	M2	24,52	25,17	AS	16,6598444%	18,7873952%
SINAPI	100382	TELHAMENTO COM TELHA DE ENCAIXE, TIPO FRANCESA DE VIDRO, COM ATÉ 2 ÁGUAS, INCLUSO TRANSPORTE VERTICAL. AF_07/2019	M2	621,89	622,90	AS	1,0244945%	1,1850091%
SINAPI	94444							

FONTE	CÓDIGO	DESCRIÇÃO	UNIDADE	CUSTO UNITÁRIO DESONERADO	CUSTO UNITÁRIO NÃO DESONERADO	ORIGEM DO PREÇO	% MO DESONERADO	% MO NÃO DESONERADO
SINAPI	102661	DRENO SUBSUFERFICIAL (SEÇÃO 0,40 X 0,40 M), COM TUBO DE PEAD CORRUGADO PERFURADO, DN 100 MM, ENCHIMENTO COM AREIA. AF_07/2021	M	28,18	28,89	AS	15,9771754%	18,0236604%
SINAPI	102663	DRENO SUBSUFERFICIAL (SEÇÃO 0,40 X 0,40 M), COM TUBO DE CONCRETO SIMPLES POROSO, DN 200 MM, ENCHIMENTO COM AREIA. AF_07/2021	M	39,38	40,48	CR	17,6320489%	19,8609731%
SINAPI	102664	DRENO SUBSUFERFICIAL (SEÇÃO 0,40 X 0,40 M), CEGO, ENCHIMENTO DE BRITA, ENVOLVIDO COM MANTA GEOTÉXTIL. AF_07/2021	M	39,52	40,23	CR	11,2239715%	12,7744510%
SINAPI	102665	DRENO SUBSUFERFICIAL (SEÇÃO 0,40 X 0,40 M), CEGO, ENCHIMENTO DE BRITA. AF_07/2021	M	17,81	18,46	CR	23,1596828%	25,9279475%
SINAPI	102666	DRENO SUBSUFERFICIAL (SEÇÃO 0,40 X 0,40 M), COM TUBO DE PEAD CORRUGADO PERFURADO, DN 100 MM, ENCHIMENTO COM BRITA, ENVOLVIDO COM MANTA GEOTÉXTIL. AF_07/2021	M	49,22	49,98	AS	9,7595762%	11,1356340%
SINAPI	102669	DRENO SUBSUFERFICIAL (SEÇÃO 0,40 X 0,40 M), COM TUBO DE CONCRETO SIMPLES POROSO, DN 200 MM, ENCHIMENTO COM BRITA, ENVOLVIDO COM MANTA GEOTÉXTIL. AF_07/2021	M	60,52	61,66	CR	11,9655286%	13,6119694%
SINAPI	102670	DRENO PROFUNDO (SEÇÃO 0,50 X 1,50 M), COM TUBO DE PEAD CORRUGADO PERFURADO, DN 100 MM, ENCHIMENTO COM AREIA, COM SELO DE ARGILA. AF_07/2021	M	81,80	83,48	AS	12,8529339%	14,5625225%
SINAPI	102673	DRENO PROFUNDO (SEÇÃO 0,50 X 1,50 M), COM TUBO DE CONCRETO SIMPLES POROSO, DN 200 MM, ENCHIMENTO COM AREIA, COM SELO DE ARGILA. AF_07/2021	M	113,32	116,97	CR	20,3682393%	22,8208647%
SINAPI	102674	DRENO PROFUNDO (SEÇÃO 0,50 X 1,50 M), COM TUBO DE PEAD CORRUGADO PERFURADO, DN 100 MM, ENCHIMENTO COM AREIA. AF_07/2021	M	87,33	88,55	AS	8,8035857%	10,0544094%
SINAPI	102677	DRENO PROFUNDO (SEÇÃO 0,50 X 1,50 M), COM TUBO DE CONCRETO SIMPLES POROSO, DN 200 MM, ENCHIMENTO COM AREIA. AF_07/2021	M	102,94	104,90	CR	11,9688109%	13,5941834%
SINAPI	102678	DRENO PROFUNDO (SEÇÃO 0,50 X 1,50 M), CEGO, ENCHIMENTO DE BRITA, ENVOLVIDO COM MANTA GEOTÉXTIL, COM SELO DE ARGILA. AF_07/2021	M	110,60	112,31	CR	9,8231292%	11,1924966%
SINAPI	102679	DRENO PROFUNDO (SEÇÃO 0,50 X 1,50 M), CEGO, ENCHIMENTO DE BRITA, ENVOLVIDO COM MANTA GEOTÉXTIL. AF_07/2021	M	116,95	118,12	CR	6,2741064%	7,1968089%
SINAPI	102680	DRENO PROFUNDO (SEÇÃO 0,50 X 1,50 M), COM TUBO DE PEAD CORRUGADO PERFURADO, DN 100 MM, ENCHIMENTO COM BRITA, ENVOLVIDO COM MANTA GEOTÉXTIL, COM SELO DE ARGILA. AF_07/2021	M	121,21	123,05	AS	9,6624751%	11,0096976%
SINAPI	102683	DRENO PROFUNDO (SEÇÃO 0,50 X 1,50 M), COM TUBO DE CONCRETO SIMPLES POROSO, DN 200 MM, ENCHIMENTO COM BRITA, ENVOLVIDO COM MANTA GEOTÉXTIL, COM SELO DE ARGILA. AF_07/2021	M	140,93	143,65	CR	12,2376378%	13,8917975%
SINAPI	102684	DRENO PROFUNDO (SEÇÃO 0,50 X 1,50 M), COM TUBO DE PEAD CORRUGADO PERFURADO, DN 100 MM, ENCHIMENTO COM BRITA, ENVOLVIDO COM MANTA GEOTÉXTIL. AF_07/2021	M	127,56	128,85	AS	6,4214414%	7,3535133%
SINAPI	102687	DRENO PROFUNDO (SEÇÃO 0,50 X 1,50 M), COM TUBO DE CONCRETO SIMPLES POROSO, DN 200 MM, ENCHIMENTO COM BRITA, ENVOLVIDO COM MANTA GEOTÉXTIL. AF_07/2021	M	143,27	145,30	CR	8,9426912%	10,2118263%
SINAPI	102688	DRENO ESPINHA DE PEIXE (SEÇÃO 0,40 X 0,40 M), COM TUBO DE PEAD CORRUGADO PERFURADO, DN 100 MM, ENCHIMENTO COM AREIA, INCLUSIVE CONEXÕES. AF_07/2021	M	33,42	34,50	AS	20,5953096%	23,0926033%
SINAPI	102690	DRENO ESPINHA DE PEIXE (SEÇÃO 0,40 X 0,40 M), COM TUBO DE PEAD CORRUGADO PERFURADO, DN 100 MM, ENCHIMENTO COM BRITA, ENVOLVIDO COM MANTA GEOTÉXTIL, INCLUSIVE CONEXÕES. AF_07/2021	M	54,45	55,59	AS	13,186036%	14,955801%
SINAPI	102694	DRENO ESPINHA DE PEIXE (SEÇÃO 0,50 X 0,80 M), COM TUBO DE PEAD CORRUGADO PERFURADO, DN 100 MM, ENCHIMENTO COM AREIA, INCLUSIVE CONEXÕES. AF_07/2021	M	60,09	61,39	AS	13,8893531%	15,7205954%
SINAPI	102697	DRENO ESPINHA DE PEIXE (SEÇÃO 0,50 X 0,80 M), COM TUBO DE PEAD CORRUGADO PERFURADO, DN 100 MM, ENCHIMENTO COM BRITA, ENVOLVIDO COM MANTA GEOTÉXTIL, INCLUSIVE CONEXÕES. AF_07/2021	M	88,04	89,42	AS	10,0512820%	11,4340215%
SINAPI	102704	TUBO DE PEAD CORRUGADO PERFURADO, DN 100 MM, PARA DRENO - FORNECIMENTO E ASSENTAMENTO. AF_07/2021	M	10,23	10,28	AS	2,9469548%	3,4213098%
SINAPI	102706	TUBO DE PVC CORRUGADO FLEXÍVEL PERFURADO, DN 100 MM, PARA DRENO - FORNECIMENTO E ASSENTAMENTO. AF_07/2021	M	11,83	11,88	AS	2,5466893%	2,9585798%
SINAPI	102707	TUBO DE CONCRETO SIMPLES POROSO, DN 200 MM, PARA DRENO - FORNECIMENTO E ASSENTAMENTO. AF_07/2021	M	24,31	24,88	CR	14,6160198%	16,5792658%
SINAPI	102708	LUVA DE PVC, SÉRIE NORMAL, PARA ESGOTO PREDIAL, DN 100 MM, INSTALADA EM DRENO - FORNECIMENTO E INSTALAÇÃO. AF_07/2021	UN	20,99	22,91	CR	58,3373149%	61,8380744%
SINAPI	102710	JUNÇÃO SIMPLES DE PVC, 45 GRAUS, SÉRIE NORMAL, PARA ESGOTO PREDIAL, DN 100 MM, INSTALADA EM DRENO - FORNECIMENTO E INSTALAÇÃO. AF_07/2021	UN	51,51	55,34	CR	47,4931986%	51,1304034%
SINAPI	102711	JUNÇÃO DUPLA DE PVC, SÉRIE NORMAL, PARA ESGOTO PREDIAL, DN 100 X 100 X 100 MM, INSTALADA EM DRENO - FORNECIMENTO E INSTALAÇÃO. AF_07/2021	UN	70,39	74,22	CR	34,7455217%	38,1151408%
SINAPI	102712	GEOTÉXTIL NÃO TECIDO 100% POLIÉSTER, RESISTÊNCIA A TRAÇÃO DE 9 KN/M (RT - 9), INSTALADO EM DRENO - FORNECIMENTO E INSTALAÇÃO. AF_07/2021	M2	8,42	8,47	CR	3,5842293%	4,1567695%
SINAPI	102713	GEOTÉXTIL NÃO TECIDO 100% POLIÉSTER, RESISTÊNCIA A TRAÇÃO DE 14 KN/M (RT - 14), INSTALADO EM DRENO - FORNECIMENTO E INSTALAÇÃO. AF_07/2021	M2	11,59	11,64	CR	2,5996533%	3,0198466%
SINAPI	102715	GEOTÉXTIL NÃO TECIDO 100% POLIÉSTER, RESISTÊNCIA A TRAÇÃO DE 26 KN/M (RT - 26), INSTALADO EM DRENO - FORNECIMENTO E INSTALAÇÃO. AF_07/2021	M2	27,47	27,52	CR	1,0940919%	1,2741172%
SINAPI	102716	ENCHIMENTO DE AREIA PARA DRENO, LANÇAMENTO MECANIZADO. AF_07/2021	M3	101,10	102,53	CR	8,8657751%	10,1211410%
SINAPI	102717	ENCHIMENTO DE BRITA PARA DRENO, LANÇAMENTO MECANIZADO. AF_07/2021	M3	96,70	98,13	CR	9,2698083%	10,5757452%
SINAPI	102718	ENCHIMENTO DE AREIA PARA DRENO, LANÇAMENTO MANUAL. AF_07/2021	M3	110,21	113,94	C	21,5362266%	24,1064371%
SINAPI	102719	ENCHIMENTO DE BRITA PARA DRENO, LANÇAMENTO MANUAL. AF_07/2021	M3	105,81	109,54	C	22,432813%	25,0753631%
SINAPI	102722	DRENO EM MURO DE CONTENÇÃO, EXECUTADO NO PÉ DO MURO, COM TUBO DE PEAD CORRUGADO FLEXÍVEL PERFURADO, ENCHIMENTO COM BRITA, ENVOLVIDO COM MANTA GEOTÉXTIL. AF_07/2021	M	46,19	47,43	AS	16,8943829%	19,0194420%
SINAPI	102723	DRENO EM MURO DE CONTENÇÃO, EXECUTADO NO PÉ DO MURO, COM TUBO DE PVC CORRUGADO FLEXÍVEL PERFURADO, ENCHIMENTO COM BRITA, ENVOLVIDO COM MANTA GEOTÉXTIL. AF_07/2021	M	46,66	47,90	AS	16,7239158%	18,8323917%
SINAPI	102724	DRENO BARBACÃ, DN 100 MM, COM MATERIAL DRENANTE. AF_07/2021	UN	26,25	27,43	CR	28,6041189%	31,6788321%
SINAPI	102725	DRENO BARBACÃ, DN 75 MM, COM MATERIAL DRENANTE. AF_07/2021	UN	25,13	26,31	CR	29,8804780%	33,0289193%
SINAPI	102726	DRENO BARBACÃ, DN 50 MM, COM MATERIAL DRENANTE. AF_07/2021	UN	22,77	23,95	CR	32,9815303%	36,2876254%
SINAPI	92743	MURO DE GABIÃO, ENCHIMENTO COM PEDRA DE MÃO TIPO RACHÃO, DE GRAVIDADE, COM GAIOLAS DE COMPRIMENTO IGUAL A 2 M, PARA MUROS COM ALTURA MENOR OU IGUAL A 4 M FORNECIMENTO E EXECUÇÃO. AF_12/2015	M3	519,84	536,36	AS	20,2339946%	22,6886994%
SINAPI	92744	MURO DE GABIÃO, ENCHIMENTO COM PEDRA DE MÃO TIPO RACHÃO, DE GRAVIDADE, COM GAIOLAS DE COMPRIMENTO IGUAL A 5 M, PARA MUROS COM ALTURA MENOR OU IGUAL A 4 M FORNECIMENTO E EXECUÇÃO. AF_12/2015	M3	492,81	500,79	AS	10,3052815%	11,7367422%
SINAPI	92745	MURO DE GABIÃO, ENCHIMENTO COM PEDRA DE MÃO TIPO RACHÃO, DE GRAVIDADE, COM GAIOLAS DE COMPRIMENTO IGUAL A 2 M, PARA MUROS COM ALTURA MAIOR QUE 4 M E MENOR OU IGUAL A 6 M FORNECIMENTO E EXECUÇÃO. AF_12/2015	M3	644,87	664,75	AS	19,6277338%	22,0319600%
SINAPI	92746	MURO DE GABIÃO, ENCHIMENTO COM PEDRA DE MÃO TIPO RACHÃO, DE GRAVIDADE, COM GAIOLAS DE COMPRIMENTO IGUAL A 5 M, PARA MUROS COM ALTURA MAIOR QUE 4 M E MENOR OU IGUAL A 6 M FORNECIMENTO E EXECUÇÃO. AF_12/2015	M3	585,75	596,98	AS	12,1990369%	13,8481644%
SINAPI	92747	MURO DE GABIÃO, ENCHIMENTO COM PEDRA DE MÃO TIPO RACHÃO, DE GRAVIDADE, COM GAIOLAS DE COMPRIMENTO IGUAL A 2 M, PARA MUROS COM ALTURA MAIOR QUE 6 M E MENOR OU IGUAL A 10 M FORNECIMENTO E EXECUÇÃO. AF_12/2015	M3	715,55	737,36	AS	19,4162542%	21,7992891%
SINAPI	92748	MURO DE GABIÃO, ENCHIMENTO COM PEDRA DE MÃO TIPO RACHÃO, DE GRAVIDADE, COM GAIOLAS DE COMPRIMENTO IGUAL A 5 M, PARA MUROS COM ALTURA MAIOR QUE 6 M E MENOR OU IGUAL A 10 M FORNECIMENTO E EXECUÇÃO. AF_12/2015	M3	638,49	651,65	AS	13,1134957%	14,8659227%
SINAPI	92749	MURO DE GABIÃO, ENCHIMENTO COM PEDRA DE MÃO TIPO RACHÃO, COM SOLO REFORÇADO, PARA MUROS COM ALTURA MENOR OU IGUAL A 4 M FORNECIMENTO E EXECUÇÃO. AF_12/2015	M3	743,91	760,24	AS	13,9781910%	15,8274895%
SINAPI	92750	MURO DE GABIÃO, ENCHIMENTO COM PEDRA DE MÃO TIPO RACHÃO, COM SOLO REFORÇADO, PARA MUROS COM ALTURA MAIOR QUE 4 M E MENOR OU IGUAL A 12 M FORNECIMENTO E EXECUÇÃO. AF_12/2015	M3	1.277,24	1.299,69	AS	11,1926332%	12,7254678%
SINAPI	92751	MURO DE GABIÃO, ENCHIMENTO COM PEDRA DE MÃO TIPO RACHÃO, COM SOLO REFORÇADO, PARA MUROS COM ALTURA MAIOR QUE 12 M E MENOR OU IGUAL A 20 M FORNECIMENTO E EXECUÇÃO. AF_12/2015	M3	1.586,46	1.612,35	AS	10,3931309%	11,8343599%
SINAPI	92752	MURO DE GABIÃO, ENCHIMENTO COM PEDRA DE MÃO TIPO RACHÃO, COM SOLO REFORÇADO, PARA MUROS COM ALTURA MAIOR QUE 20 M E MENOR OU IGUAL A 28 M FORNECIMENTO E EXECUÇÃO. AF_12/2015	M3	1.894,40	1.923,62	AS	9,8235685%	11,1944100%
SINAPI	92753	MURO DE GABIÃO, ENCHIMENTO COM RESÍDUO DE CONSTRUÇÃO E DEMOLIÇÃO, DE GRAVIDADE, COM GAIOLA TRAPEZOIDAL DE COMPRIMENTO IGUAL A 2 M, PARA MUROS COM ALTURA MENOR OU IGUAL A 2 M FORNECIMENTO E EXECUÇÃO. AF_12/2015	M3	498,17	509,69	AS	14,7228915%	16,6493297%
SINAPI	92754	MURO DE GABIÃO, ENCHIMENTO COM RESÍDUO DE CONSTRUÇÃO E DEMOLIÇÃO, DE GRAVIDADE, COM GAIOLA TRAPEZOIDAL DE COMPRIMENTO IGUAL A 2 M, PARA MUROS COM ALTURA MAIOR QUE 2 M E MENOR OU IGUAL A 4 M FORNECIMENTO E EXECUÇÃO. AF_12/2015	M3	453,43	464,05	AS	14,8958701%	16,8405622%
SINAPI	92755	PROTEÇÃO SUPERFICIAL DE CANAL EM GABIÃO TIPO COLCHÃO, ALTURA DE 17 CENTÍMETROS, ENCHIMENTO COM PEDRA DE MÃO TIPO RACHÃO - FORNECIMENTO E EXECUÇÃO. AF_12/2015	M2	191,88	197,31	AS	18,0670734%	20,3276360%
SINAPI	92756	PROTEÇÃO SUPERFICIAL DE CANAL EM GABIÃO TIPO COLCHÃO, ALTURA DE 23 CENTÍMETROS, ENCHIMENTO COM PEDRA DE MÃO TIPO RACHÃO - FORNECIMENTO E EXECUÇÃO. AF_12/2015	M2	217,52	223,97	AS	18,9141936%	21,2546356%
SINAPI	92757	PROTEÇÃO SUPERFICIAL DE CANAL EM GABIÃO TIPO COLCHÃO, ALTURA DE 30 CENTÍMETROS, ENCHIMENTO COM PEDRA DE MÃO TIPO RACHÃO - FORNECIMENTO E EXECUÇÃO. AF_12/2015	M2	248,62	256,27	AS	19,5934795%	21,9983600%
SINAPI	92758	PROTEÇÃO SUPERFICIAL DE CANAL EM GABIÃO TIPO SACO, DIÂMETRO DE 65 CENTÍMETROS, ENCHIMENTO MANUAL COM PEDRA DE MÃO TIPO RACHÃO - FORNECIMENTO E EXECUÇÃO. AF_12/2015	M3	580,97	593,41	AS	13,6308078%	15,4402346%
SINAPI	91069	EXECUÇÃO DE REVESTIMENTO DE CONCRETO PROJETADO COM ESPESURA DE 7 CM, ARMADO COM TELA, INCLINAÇÃO MENOR QUE 90°, APLICAÇÃO CONTÍNUA, UTILIZANDO EQUIPAMENTO DE PROJEÇÃO COM 6 M³/H DE CAPACIDADE. AF_01/2016	M2	111,13	114,26	AS	17,9292929%	20,1824401%
SINAPI	91070	EXECUÇÃO DE REVESTIMENTO DE CONCRETO PROJETADO COM ESPESURA DE 10 CM, ARMADO COM TELA, INCLINAÇÃO MENOR QUE 90°, APLICAÇÃO CONTÍNUA, UTILIZANDO EQUIPAMENTO DE PROJEÇÃO COM 6 M³/H DE CAPACIDADE. AF_01/2016	M2	122,04	125,36	AS	17,3084818%	19,5092710%
SINAPI	91071	EXECUÇÃO DE REVESTIMENTO DE CONCRETO PROJETADO COM ESPESURA DE 7 CM, ARMADO COM TELA, INCLINAÇÃO DE 90°, APLICAÇÃO CONTÍNUA, UTILIZANDO EQUIPAMENTO DE PROJEÇÃO COM 6 M³/H DE CAPACIDADE. AF_01/2016	M2	146,88	154,35	AS	32,4103123%	35,6744125%
SINAPI	91072	EXECUÇÃO DE REVESTIMENTO DE CONCRETO PROJETADO COM ESPESURA DE 10 CM, ARMADO COM TELA, INCLINAÇÃO DE 90°, APLICAÇÃO CONTÍNUA, UTILIZANDO EQUIPAMENTO DE PROJEÇÃO COM 6 M³/H DE CAPACIDADE. AF_01/2016	M2	157,82	165,49	AS	30,9683970%	34,1684822%
SINAPI	91073	EXECUÇÃO DE REVESTIMENTO DE CONCRETO PROJETADO COM ESPESURA DE 7 CM, ARMADO COM TELA, INCLINAÇÃO MENOR QUE 90°, APLICAÇÃO CONTÍNUA, UTILIZANDO EQUIPAMENTO DE PROJEÇÃO COM 3 M³/H DE CAPACIDADE. AF_01/2016	M2	123,16	127,93	AS	24,6989912%	27,5062656%
SINAPI	91074	EXECUÇÃO DE REVESTIMENTO DE CONCRETO PROJETADO COM ESPESURA DE 10 CM, ARMADO COM TELA, INCLINAÇÃO MENOR QUE 90°, APLICAÇÃO CONTÍNUA, UTILIZANDO EQUIPAMENTO DE PROJEÇÃO COM 3 M³/H DE CAPACIDADE. AF_01/2016	M2	135,37	140,50	AS	24,1249167%	26,9000427%

FONTE	CÓDIGO	DESCRIÇÃO	UNIDADE	CUSTO UNITÁRIO DESONERADO	CUSTO UNITÁRIO NÃO DESONERADO	ORIGEM DO PREÇO	% MO DESONERADO	% MO NÃO DESONERADO
SINAPI	91075	EXECUÇÃO DE REVESTIMENTO DE CONCRETO PROJETADO COM ESPESURA DE 7 CM, ARMADO COM TELA, INCLINAÇÃO DE 90°, APLICAÇÃO CONTÍNUA, UTILIZANDO EQUIPAMENTO DE PROJEÇÃO COM 3 M³/H DE CAPACIDADE. AF_01/2016	M2	161,11	170,70	AS	37,991973%	41,4774394%
SINAPI	91076	EXECUÇÃO DE REVESTIMENTO DE CONCRETO PROJETADO COM ESPESURA DE 10 CM, ARMADO COM TELA, INCLINAÇÃO DE 90°, APLICAÇÃO CONTÍNUA, UTILIZANDO EQUIPAMENTO DE PROJEÇÃO COM 3 M³/H DE CAPACIDADE. AF_01/2016	M2	173,35	183,31	AS	36,6809199%	40,1267621%
SINAPI	91077	EXECUÇÃO DE REVESTIMENTO DE CONCRETO PROJETADO COM ESPESURA DE 7 CM, ARMADO COM FIBRAS DE AÇO, INCLINAÇÃO MENOR QUE 90°, APLICAÇÃO CONTÍNUA, UTILIZANDO EQUIPAMENTO DE PROJEÇÃO COM 6 M³/H DE CAPACIDADE. AF_01/2016	M2	120,27	122,44	AS	11,4397600%	12,9982810%
SINAPI	91078	EXECUÇÃO DE REVESTIMENTO DE CONCRETO PROJETADO COM ESPESURA DE 10 CM, ARMADO COM FIBRAS DE AÇO, INCLINAÇÃO MENOR QUE 90°, APLICAÇÃO CONTÍNUA, UTILIZANDO EQUIPAMENTO DE PROJEÇÃO COM 6 M³/H DE CAPACIDADE. AF_01/2016	M2	141,50	143,82	AS	10,4622354%	11,9027719%
SINAPI	91079	EXECUÇÃO DE REVESTIMENTO DE CONCRETO PROJETADO COM ESPESURA DE 7 CM, ARMADO COM FIBRAS DE AÇO, INCLINAÇÃO DE 90°, APLICAÇÃO CONTÍNUA, UTILIZANDO EQUIPAMENTO DE PROJEÇÃO COM 6 M³/H DE CAPACIDADE. AF_01/2016	M2	125,50	128,28	AS	14,0951924%	15,9280969%
SINAPI	91080	EXECUÇÃO DE REVESTIMENTO DE CONCRETO PROJETADO COM ESPESURA DE 10 CM, ARMADO COM FIBRAS DE AÇO, INCLINAÇÃO DE 90°, APLICAÇÃO CONTÍNUA, UTILIZANDO EQUIPAMENTO DE PROJEÇÃO COM 6 M³/H DE CAPACIDADE. AF_01/2016	M2	146,55	149,49	AS	12,7709031%	14,4839142%
SINAPI	91081	EXECUÇÃO DE REVESTIMENTO DE CONCRETO PROJETADO COM ESPESURA DE 7 CM, ARMADO COM FIBRAS DE AÇO, INCLINAÇÃO MENOR QUE 90°, APLICAÇÃO CONTÍNUA, UTILIZANDO EQUIPAMENTO DE PROJEÇÃO COM 3 M³/H DE CAPACIDADE. AF_01/2016	M2	133,81	137,75	AS	18,6882300%	21,0009456%
SINAPI	91082	EXECUÇÃO DE REVESTIMENTO DE CONCRETO PROJETADO COM ESPESURA DE 10 CM, ARMADO COM FIBRAS DE AÇO, INCLINAÇÃO MENOR QUE 90°, APLICAÇÃO CONTÍNUA, UTILIZANDO EQUIPAMENTO DE PROJEÇÃO COM 3 M³/H DE CAPACIDADE. AF_01/2016	M2	156,16	160,38	AS	17,2708025%	19,4565896%
SINAPI	91083	EXECUÇÃO DE REVESTIMENTO DE CONCRETO PROJETADO COM ESPESURA DE 7 CM, ARMADO COM FIBRAS DE AÇO, INCLINAÇÃO DE 90°, APLICAÇÃO CONTÍNUA, UTILIZANDO EQUIPAMENTO DE PROJEÇÃO COM 3 M³/H DE CAPACIDADE. AF_01/2016	M2	142,99	148,08	AS	22,6208829%	25,2858786%
SINAPI	91084	EXECUÇÃO DE REVESTIMENTO DE CONCRETO PROJETADO COM ESPESURA DE 10 CM, ARMADO COM FIBRAS DE AÇO, INCLINAÇÃO DE 90°, APLICAÇÃO CONTÍNUA, UTILIZANDO EQUIPAMENTO DE PROJEÇÃO COM 3 M³/H DE CAPACIDADE. AF_01/2016	M2	165,11	170,50	AS	20,7668506%	23,2622363%
SINAPI	91086	EXECUÇÃO DE REVESTIMENTO DE CONCRETO PROJETADO COM ESPESURA DE 7 CM, ARMADO COM TELA, INCLINAÇÃO MENOR QUE 90°, APLICAÇÃO DESCONTÍNUA, UTILIZANDO EQUIPAMENTO DE PROJEÇÃO COM 6 M³/H DE CAPACIDADE. AF_01/2016	M2	120,66	124,88	AS	22,2369841%	24,8575784%
SINAPI	91087	EXECUÇÃO DE REVESTIMENTO DE CONCRETO PROJETADO COM ESPESURA DE 10 CM, ARMADO COM TELA, INCLINAÇÃO MENOR QUE 90°, APLICAÇÃO DESCONTÍNUA, UTILIZANDO EQUIPAMENTO DE PROJEÇÃO COM 6 M³/H DE CAPACIDADE. AF_01/2016	M2	131,91	136,33	AS	21,3748575%	23,9176773%
SINAPI	91088	EXECUÇÃO DE REVESTIMENTO DE CONCRETO PROJETADO COM ESPESURA DE 7 CM, ARMADO COM TELA, INCLINAÇÃO DE 90°, APLICAÇÃO DESCONTÍNUA, UTILIZANDO EQUIPAMENTO DE PROJEÇÃO COM 6 M³/H DE CAPACIDADE. AF_01/2016	M2	157,79	166,55	AS	35,3460317%	38,7488721%
SINAPI	91089	EXECUÇÃO DE REVESTIMENTO DE CONCRETO PROJETADO COM ESPESURA DE 10 CM, ARMADO COM TELA, INCLINAÇÃO DE 90°, APLICAÇÃO DESCONTÍNUA, UTILIZANDO EQUIPAMENTO DE PROJEÇÃO COM 6 M³/H DE CAPACIDADE. AF_01/2016	M2	169,14	178,14	AS	33,8703945%	37,2103487%
SINAPI	91090	EXECUÇÃO DE REVESTIMENTO DE CONCRETO PROJETADO COM ESPESURA DE 7 CM, ARMADO COM TELA, INCLINAÇÃO MENOR QUE 90°, APLICAÇÃO DESCONTÍNUA, UTILIZANDO EQUIPAMENTO DE PROJEÇÃO COM 3 M³/H DE CAPACIDADE. AF_01/2016	M2	130,95	136,66	AS	27,7701254%	30,7889719%
SINAPI	91091	EXECUÇÃO DE REVESTIMENTO DE CONCRETO PROJETADO COM ESPESURA DE 10 CM, ARMADO COM TELA, INCLINAÇÃO MENOR QUE 90°, APLICAÇÃO DESCONTÍNUA, UTILIZANDO EQUIPAMENTO DE PROJEÇÃO COM 3 M³/H DE CAPACIDADE. AF_01/2016	M2	143,61	149,71	AS	27,0767943%	30,0481734%
SINAPI	91092	EXECUÇÃO DE REVESTIMENTO DE CONCRETO PROJETADO COM ESPESURA DE 7 CM, ARMADO COM TELA, INCLINAÇÃO DE 90°, APLICAÇÃO DESCONTÍNUA, UTILIZANDO EQUIPAMENTO DE PROJEÇÃO COM 3 M³/H DE CAPACIDADE. AF_01/2016	M2	169,80	180,48	AS	40,0731606%	43,625648%
SINAPI	91093	EXECUÇÃO DE REVESTIMENTO DE CONCRETO PROJETADO COM ESPESURA DE 10 CM, ARMADO COM TELA, INCLINAÇÃO DE 90°, APLICAÇÃO DESCONTÍNUA, UTILIZANDO EQUIPAMENTO DE PROJEÇÃO COM 3 M³/H DE CAPACIDADE. AF_01/2016	M2	182,75	193,89	AS	38,7887092%	42,3021285%
SINAPI	91094	EXECUÇÃO DE REVESTIMENTO DE CONCRETO PROJETADO COM ESPESURA DE 7 CM, ARMADO COM FIBRAS DE AÇO, INCLINAÇÃO MENOR QUE 90°, APLICAÇÃO DESCONTÍNUA, UTILIZANDO EQUIPAMENTO DE PROJEÇÃO COM 6 M³/H DE CAPACIDADE. AF_01/2016	M2	125,82	128,71	AS	14,6372541%	16,5576833%
SINAPI	91095	EXECUÇÃO DE REVESTIMENTO DE CONCRETO PROJETADO COM ESPESURA DE 10 CM, ARMADO COM FIBRAS DE AÇO, INCLINAÇÃO MENOR QUE 90°, APLICAÇÃO DESCONTÍNUA, UTILIZANDO EQUIPAMENTO DE PROJEÇÃO COM 6 M³/H DE CAPACIDADE. AF_01/2016	M2	147,38	150,47	AS	13,3419424%	15,1131824%
SINAPI	91096	EXECUÇÃO DE REVESTIMENTO DE CONCRETO PROJETADO COM ESPESURA DE 7 CM, ARMADO COM FIBRAS DE AÇO, INCLINAÇÃO DE 90°, APLICAÇÃO DESCONTÍNUA, UTILIZANDO EQUIPAMENTO DE PROJEÇÃO COM 6 M³/H DE CAPACIDADE. AF_01/2016	M2	128,52	131,76	AS	16,0402370%	18,1029892%
SINAPI	91097	EXECUÇÃO DE REVESTIMENTO DE CONCRETO PROJETADO COM ESPESURA DE 10 CM, ARMADO COM FIBRAS DE AÇO, INCLINAÇÃO DE 90°, APLICAÇÃO DESCONTÍNUA, UTILIZANDO EQUIPAMENTO DE PROJEÇÃO COM 6 M³/H DE CAPACIDADE. AF_01/2016	M2	149,96	153,39	AS	14,5671920%	16,4751208%
SINAPI	91098	EXECUÇÃO DE REVESTIMENTO DE CONCRETO PROJETADO COM ESPESURA DE 7 CM, ARMADO COM FIBRAS DE AÇO, INCLINAÇÃO MENOR QUE 90°, APLICAÇÃO DESCONTÍNUA, UTILIZANDO EQUIPAMENTO DE PROJEÇÃO COM 3 M³/H DE CAPACIDADE. AF_01/2016	M2	139,16	143,85	AS	21,4573732%	24,0125391%
SINAPI	91099	EXECUÇÃO DE REVESTIMENTO DE CONCRETO PROJETADO COM ESPESURA DE 10 CM, ARMADO COM FIBRAS DE AÇO, INCLINAÇÃO MENOR QUE 90°, APLICAÇÃO DESCONTÍNUA, UTILIZANDO EQUIPAMENTO DE PROJEÇÃO COM 3 M³/H DE CAPACIDADE. AF_01/2016	M2	161,95	167,00	AS	19,8107372%	22,2208890%
SINAPI	91100	EXECUÇÃO DE REVESTIMENTO DE CONCRETO PROJETADO COM ESPESURA DE 7 CM, ARMADO COM FIBRAS DE AÇO, INCLINAÇÃO DE 90°, APLICAÇÃO DESCONTÍNUA, UTILIZANDO EQUIPAMENTO DE PROJEÇÃO COM 3 M³/H DE CAPACIDADE. AF_01/2016	M2	146,52	152,17	AS	24,5110108%	27,3098452%
SINAPI	91101	EXECUÇÃO DE REVESTIMENTO DE CONCRETO PROJETADO COM ESPESURA DE 10 CM, ARMADO COM FIBRAS DE AÇO, INCLINAÇÃO DE 90°, APLICAÇÃO DESCONTÍNUA, UTILIZANDO EQUIPAMENTO DE PROJEÇÃO COM 3 M³/H DE CAPACIDADE. AF_01/2016	M2	169,23	175,23	AS	22,5722406%	25,2201761%
SINAPI	93952	EXECUÇÃO DE GRAMPO PARA SOLO GRAMPEADO COM COMPRIMENTO MENOR OU IGUAL A 4 M, DIÂMETRO DE 10 CM, PERFURAÇÃO COM EQUIPAMENTO MANUAL E ARMADURA COM DIÂMETRO DE 16 MM. AF_05/2016	M	189,67	202,19	AS	42,1500713%	45,7448920%
SINAPI	93953	EXECUÇÃO DE GRAMPO PARA SOLO GRAMPEADO COM COMPRIMENTO MAIOR QUE 4 M E MENOR OU IGUAL A 6 M, DIÂMETRO DE 10 CM, PERFURAÇÃO COM EQUIPAMENTO MANUAL E ARMADURA COM DIÂMETRO DE 16 MM. AF_05/2016	M	176,85	188,00	AS	40,2836074%	43,8356895%
SINAPI	93954	EXECUÇÃO DE GRAMPO PARA SOLO GRAMPEADO COM COMPRIMENTO MAIOR QUE 6 M E MENOR OU IGUAL A 8 M, DIÂMETRO DE 10 CM, PERFURAÇÃO COM EQUIPAMENTO MANUAL E ARMADURA COM DIÂMETRO DE 16 MM. AF_05/2016	M	169,16	179,52	AS	39,0925266%	42,6248742%
SINAPI	93955	EXECUÇÃO DE GRAMPO PARA SOLO GRAMPEADO COM COMPRIMENTO MAIOR QUE 8 M E MENOR OU IGUAL A 10 M, DIÂMETRO DE 10 CM, PERFURAÇÃO COM EQUIPAMENTO MANUAL E ARMADURA COM DIÂMETRO DE 16 MM. AF_05/2016	M	163,74	173,51	AS	38,1999754%	41,7003814%
SINAPI	93956	EXECUÇÃO DE GRAMPO PARA SOLO GRAMPEADO COM COMPRIMENTO MAIOR QUE 10 M, DIÂMETRO DE 10 CM, PERFURAÇÃO COM EQUIPAMENTO MANUAL E ARMADURA COM DIÂMETRO DE 16 MM. AF_05/2016	M	159,43	168,80	AS	37,5031462%	40,9793201%
SINAPI	93957	EXECUÇÃO DE GRAMPO PARA SOLO GRAMPEADO COM COMPRIMENTO MENOR OU IGUAL A 4 M, DIÂMETRO DE 10 CM, PERFURAÇÃO COM EQUIPAMENTO MANUAL E ARMADURA COM DIÂMETRO DE 20 MM. AF_05/2016	M	205,63	218,39	AS	39,6059881%	43,1411257%
SINAPI	93958	EXECUÇÃO DE GRAMPO PARA SOLO GRAMPEADO COM COMPRIMENTO MAIOR QUE 4 M E MENOR OU IGUAL A 6 M, DIÂMETRO DE 10 CM, PERFURAÇÃO COM EQUIPAMENTO MANUAL E ARMADURA COM DIÂMETRO DE 20 MM. AF_05/2016	M	192,01	203,32	AS	37,6449086%	41,1251355%
SINAPI	93959	EXECUÇÃO DE GRAMPO PARA SOLO GRAMPEADO COM COMPRIMENTO MAIOR QUE 6 M E MENOR OU IGUAL A 8 M, DIÂMETRO DE 10 CM, PERFURAÇÃO COM EQUIPAMENTO MANUAL E ARMADURA COM DIÂMETRO DE 20 MM. AF_05/2016	M	183,91	194,40	AS	36,4132213%	39,8545116%
SINAPI	93960	EXECUÇÃO DE GRAMPO PARA SOLO GRAMPEADO COM COMPRIMENTO MAIOR QUE 8 M E MENOR OU IGUAL A 10 M, DIÂMETRO DE 10 CM, PERFURAÇÃO COM EQUIPAMENTO MANUAL E ARMADURA COM DIÂMETRO DE 20 MM. AF_05/2016	M	178,22	188,11	AS	35,4715282%	38,8829673%
SINAPI	93961	EXECUÇÃO DE GRAMPO PARA SOLO GRAMPEADO COM COMPRIMENTO MAIOR QUE 10 M, DIÂMETRO DE 10 CM, PERFURAÇÃO COM EQUIPAMENTO MANUAL E ARMADURA COM DIÂMETRO DE 20 MM. AF_05/2016	M	173,78	183,25	AS	34,7472299%	38,1184325%
SINAPI	93962	EXECUÇÃO DE GRAMPO PARA SOLO GRAMPEADO COM COMPRIMENTO MENOR OU IGUAL A 4 M, DIÂMETRO DE 7 CM, PERFURAÇÃO COM EQUIPAMENTO MANUAL E ARMADURA COM DIÂMETRO DE 16 MM. AF_05/2016	M	178,10	190,20	AS	43,3367131%	46,9381298%
SINAPI	93963	EXECUÇÃO DE GRAMPO PARA SOLO GRAMPEADO COM COMPRIMENTO MAIOR QUE 4 M E MENOR OU IGUAL A 6 M, DIÂMETRO DE 7 CM, PERFURAÇÃO COM EQUIPAMENTO MANUAL E ARMADURA COM DIÂMETRO DE 16 MM. AF_05/2016	M	165,28	175,99	AS	41,4127928%	44,9977212%
SINAPI	93964	EXECUÇÃO DE GRAMPO PARA SOLO GRAMPEADO COM COMPRIMENTO MAIOR QUE 6 M E MENOR OU IGUAL A 8 M, DIÂMETRO DE 7 CM, PERFURAÇÃO COM EQUIPAMENTO MANUAL E ARMADURA COM DIÂMETRO DE 16 MM. AF_05/2016	M	157,68	167,61	AS	40,1997582%	43,7462597%
SINAPI	93965	EXECUÇÃO DE GRAMPO PARA SOLO GRAMPEADO COM COMPRIMENTO MAIOR QUE 8 M E MENOR OU IGUAL A 10 M, DIÂMETRO DE 7 CM, PERFURAÇÃO COM EQUIPAMENTO MANUAL E ARMADURA COM DIÂMETRO DE 16 MM. AF_05/2016	M	150,25	159,31	AS	38,5935621%	42,1042689%
SINAPI	93966	EXECUÇÃO DE GRAMPO PARA SOLO GRAMPEADO COM COMPRIMENTO MAIOR QUE 10 M, DIÂMETRO DE 7 CM, PERFURAÇÃO COM EQUIPAMENTO MANUAL E ARMADURA COM DIÂMETRO DE 16 MM. AF_05/2016	M	148,03	156,96	AS	38,5631989%	42,0729759%
SINAPI	93967	EXECUÇÃO DE GRAMPO PARA SOLO GRAMPEADO COM COMPRIMENTO MENOR OU IGUAL A 4 M, DIÂMETRO DE 7 CM, PERFURAÇÃO COM EQUIPAMENTO MANUAL E ARMADURA COM DIÂMETRO DE 20 MM. AF_05/2016	M	194,08	206,40	AS	40,5269956%	44,0860739%
SINAPI	93968	EXECUÇÃO DE GRAMPO PARA SOLO GRAMPEADO COM COMPRIMENTO MAIOR QUE 4 M E MENOR OU IGUAL A 6 M, DIÂMETRO DE 7 CM, PERFURAÇÃO COM EQUIPAMENTO MANUAL E ARMADURA COM DIÂMETRO DE 20 MM. AF_05/2016	M	180,47	191,35	AS	38,5196710%	42,0247327%
SINAPI	93969	EXECUÇÃO DE GRAMPO PARA SOLO GRAMPEADO COM COMPRIMENTO MAIOR QUE 6 M E MENOR OU IGUAL A 8 M, DIÂMETRO DE 7 CM, PERFURAÇÃO COM EQUIPAMENTO MANUAL E ARMADURA COM DIÂMETRO DE 20 MM. AF_05/2016	M	172,43	182,49	AS	37,2397347%	40,7022749%

FORTE	CÓDIGO	DESCRIÇÃO	UNIDADE	CUSTO UNITÁRIO DESONERADO	CUSTO UNITÁRIO NÃO DESONERADO	ORIGEM DO PREÇO	% MO DESONERADO	% MO NÃO DESONERADO
SINAPI	93970	EXECUÇÃO DE GRAMPO PARA SÓLO GRAMPEADO COM COMPRIMENTO MAIOR QUE 8 MENOR OU IGUAL A 10 M, DIÂMETRO DE 7 CM, PERFURAÇÃO COM EQUIPAMENTO MANUAL E ARMADURA COM DIÂMETRO DE 20 MM. AF_05/2016	M	166,75	176,22	AS	36,2865391%	39,7234551%
SINAPI	93971	EXECUÇÃO DE GRAMPO PARA SÓLO GRAMPEADO COM COMPRIMENTO MAIOR QUE 10 M, DIÂMETRO DE 7 CM, PERFURAÇÃO COM EQUIPAMENTO MANUAL E ARMADURA COM DIÂMETRO DE 20 MM. AF_05/2016	M	157,82	166,65	AS	35,7828491%	39,1958589%
SINAPI	95108	EXECUÇÃO DE PROTEÇÃO DA CABEÇA DO TIRANTE COM USO DE FÔRMAS EM CHAPA COMPENSADA PLASTIFICADA DE MADEIRA E CONCRETO FCK =15 MPA. AF_07/2016	UN	26,51	29,38	AS	69,1165272%	72,1497254%
SINAPI	100332	CONTENÇÃO EM PERFIL PRANCHADO COM PRANCHÃO DE MADEIRA, PERFS ESPAÇADOS A 1,5 M PARA 1 SUBSOLO. AF_07/2019	M2	1.078,34	1.087,10	AS	5,5389151%	6,4450543%
SINAPI	100333	CONTENÇÃO EM PERFIL PRANCHADO COM PRANCHÃO DE MADEIRA, PERFS ESPAÇADOS A 1,5 M PARA 2 OU MAIS SUBSOLOS. AF_07/2019	M2	629,18	636,17	AS	7,4152813%	8,5611896%
SINAPI	100334	CONTENÇÃO EM PERFIL PRANCHADO COM PRANCHÃO DE MADEIRA, PERFS ESPAÇADOS A 2 M PARA 1 SUBSOLO. AF_07/2019	M2	835,70	843,28	AS	6,1341199%	7,1203926%
SINAPI	100335	CONTENÇÃO EM PERFIL PRANCHADO COM PRANCHÃO DE MADEIRA, PERFS ESPAÇADOS A 2 M PARA 2 OU MAIS SUBSOLOS. AF_07/2019	M2	498,83	505,08	AS	8,3118296%	9,5733259%
SINAPI	100341	FABRICAÇÃO, MONTAGEM E DESMONTAGEM DE FÔRMA PARA CORTINA DE CONTENÇÃO, EM CHAPA DE MADEIRA COMPENSADA PLASTIFICADA, E = 18 MM, 10 UTILIZAÇÕES. AF_07/2019	M2	32,28	34,65	AS	46,7246197%	50,3615853%
SINAPI	100342	ARMAÇÃO DE CORTINA DE CONTENÇÃO EM CONCRETO ARMADO, COM AÇO CA-50 DE 6,3 MM - MONTAGEM. AF_07/2019	KG	16,68	17,21	CR	19,8073449%	22,2416812%
SINAPI	100343	ARMAÇÃO DE CORTINA DE CONTENÇÃO EM CONCRETO ARMADO, COM AÇO CA-50 DE 8 MM - MONTAGEM. AF_07/2019	KG	16,02	16,37	CR	14,1065830%	16,0024524%
SINAPI	100344	ARMAÇÃO DE CORTINA DE CONTENÇÃO EM CONCRETO ARMADO, COM AÇO CA-50 DE 10 MM - MONTAGEM. AF_07/2019	KG	14,49	14,75	CR	11,0187110%	12,5340599%
SINAPI	100345	ARMAÇÃO DE CORTINA DE CONTENÇÃO EM CONCRETO ARMADO, COM AÇO CA-50 DE 12,5 MM - MONTAGEM. AF_07/2019	KG	12,30	12,48	CR	9,1428571%	10,3864734%
SINAPI	100346	ARMAÇÃO DE CORTINA DE CONTENÇÃO EM CONCRETO ARMADO, COM AÇO CA-50 DE 16 MM - MONTAGEM. AF_07/2019	KG	11,83	11,94	CR	6,1068702%	7,0528967%
SINAPI	100347	ARMAÇÃO DE CORTINA DE CONTENÇÃO EM CONCRETO ARMADO, COM AÇO CA-50 DE 20 MM - MONTAGEM. AF_07/2019	KG	13,45	13,53	CR	3,4251675%	3,9970392%
SINAPI	100348	ARMAÇÃO DE CORTINA DE CONTENÇÃO EM CONCRETO ARMADO, COM AÇO CA-50 DE 25 MM - MONTAGEM. AF_07/2019	KG	13,22	13,26	CR	2,0470053%	2,3431594%
SINAPI	100349	CONCRETAGEM DE CORTINA DE CONTENÇÃO, ATRAVÉS DE BOMBA LANÇAMENTO, ADENSAMENTO E ACABAMENTO. AF_07/2019	M3	495,29	498,68	AS	4,3614336%	5,0116316%
SINAPI	102989	CANALETA MEIA CANA PRÉ-MOLDADA DE CONCRETO (D = 20 CM) - FORNECIMENTO E INSTALAÇÃO. AF_08/2021	M	23,21	24,53	CR	36,4186851%	39,8527004%
SINAPI	102990	CANALETA MEIA CANA PRÉ-MOLDADA DE CONCRETO (D = 30 CM) - FORNECIMENTO E INSTALAÇÃO. AF_08/2021	M	28,17	29,74	CR	35,4723707%	38,8926401%
SINAPI	102991	CANALETA MEIA CANA PRÉ-MOLDADA DE CONCRETO (D = 40 CM) - FORNECIMENTO E INSTALAÇÃO. AF_08/2021	M	36,36	38,34	CR	34,7034482%	38,0852733%
SINAPI	102992	CANALETA MEIA CANA PRÉ-MOLDADA DE CONCRETO (D = 50 CM) - FORNECIMENTO E INSTALAÇÃO. AF_08/2021	M	51,44	53,67	CR	27,6003116%	30,6141497%
SINAPI	102993	CANALETA MEIA CANA PRÉ-MOLDADA DE CONCRETO (D = 60 CM) - FORNECIMENTO E INSTALAÇÃO. AF_08/2021	M	67,18	70,16	CR	28,2391531%	31,3017413%
SINAPI	102994	CANALETA MEIA CANA PRÉ-MOLDADA DE CONCRETO (D = 80 CM) - FORNECIMENTO E INSTALAÇÃO. AF_08/2021	M	109,91	113,42	CR	20,7269174%	22,7469326%
SINAPI	102995	EXECUÇÃO DE CANALETA DE CONCRETO MOLDADO EM LOCO, ESPESSURA DE 0,07 M, GEOMETRIA TRAPEZOIDAL (DIMENSÕES INTERNAS: B=0,6 M; B=0,147 M; H=0,2 M). AF_08/2021	M	42,67	45,01	AS	34,7703180%	38,1505472%
SINAPI	102996	EXECUÇÃO DE CANALETA DE CONCRETO MOLDADO EM LOCO, ESPESSURA DE 0,07 M, GEOMETRIA TRAPEZOIDAL (DIMENSÕES INTERNAS: B=0,9 M; B=0,246 M; H=0,3 M). AF_08/2021	M	60,37	63,60	AS	34,1645885%	37,5098627%
SINAPI	102997	EXECUÇÃO DE CANALETA DE CONCRETO MOLDADO EM LOCO, ESPESSURA DE 0,08 M, GEOMETRIA TRAPEZOIDAL (DIMENSÕES INTERNAS: B=1M; B=0,5 M; H=0,25 M). AF_08/2021	M	80,42	84,35	AS	31,1549014%	34,3794579%
SINAPI	102998	EXECUÇÃO DE CANALETA DE CONCRETO MOLDADO EM LOCO, ESPESSURA DE 0,08 M, GEOMETRIA TRAPEZOIDAL (DIMENSÕES INTERNAS: B=1,074 M; B=0,534 M; H=0,27 M). AF_08/2021	M	76,82	80,70	AS	32,2142390%	35,5083271%
SINAPI	102999	EXECUÇÃO DE CANALETA DE CONCRETO MOLDADO EM LOCO, ESPESSURA DE 0,08 M, GEOMETRIA TRAPEZOIDAL (DIMENSÕES INTERNAS: B=1,4 M; B=0,7 M; H=0,35 M). AF_08/2021	M	97,23	102,09	AS	31,9962878%	35,2669807%
SINAPI	103000	EXECUÇÃO DE CANALETA DE CONCRETO MOLDADO EM LOCO, ESPESSURA DE 0,08 M, GEOMETRIA TRAPEZOIDAL (DIMENSÕES INTERNAS: B=1,474 M; B=0,934 M; H=0,27 M). AF_08/2021	M	97,63	102,51	AS	31,9946589%	35,2596069%
SINAPI	103001	GRELHA DE FERRO FUNDIDO SIMPLES COM REQUADRO, 150 X 1000 MM, ASSENTADA COM ARGAMASSA 1 : 3 CIMENTO: AREIA - FORNECIMENTO E INSTALAÇÃO. AF_08/2021	UN	239,91	242,47	AS	6,8065229%	7,8024426%
SINAPI	103002	GRELHA DE FERRO FUNDIDO SIMPLES COM REQUADRO, 200 X 1000 MM, ASSENTADA COM ARGAMASSA 1 : 3 CIMENTO: AREIA - FORNECIMENTO E INSTALAÇÃO. AF_08/2021	UN	300,04	302,72	AS	5,6754143%	6,5139797%
SINAPI	103003	GRELHA DE FERRO FUNDIDO SIMPLES COM REQUADRO, 300 X 1000 MM, ASSENTADA COM ARGAMASSA 1 : 3 CIMENTO: AREIA - FORNECIMENTO E INSTALAÇÃO. AF_08/2021	UN	420,38	423,28	AS	4,3827924%	5,0380452%
SINAPI	103005	CAIXA COM GRELHA RETANGULAR DE FERRO FUNDIDO, EM ALVENARIA COM TIJOS CERÂMICOS MACIÇOS, DIMENSÕES INTERNAS: 0,15 X 1,00 X 0,3 M. AF_08/2021	UN	587,85	608,97	AS	22,9106652%	25,5931032%
SINAPI	103006	CAIXA COM GRELHA RETANGULAR DE FERRO FUNDIDO, EM ALVENARIA COM TIJOS CERÂMICOS MACIÇOS, DIMENSÕES INTERNAS: 0,20 X 1,00 X 0,4 M. AF_08/2021	UN	800,81	829,60	AS	22,8569999%	25,5336101%
SINAPI	103007	CAIXA COM GRELHA RETANGULAR DE FERRO FUNDIDO, EM ALVENARIA COM TIJOS CERÂMICOS MACIÇOS, DIMENSÕES INTERNAS: 0,30 X 1,00 X 0,5 M. AF_08/2021	UN	1.069,60	1.106,14	AS	21,7372179%	24,3230769%
SINAPI	97933	CAIXA COM GRELHA SIMPLES RETANGULAR, EM CONCRETO PRÉ-MOLDADO, DIMENSÕES INTERNAS: 0,6X1,0X1,0 M. AF_12/2020	UN	667,96	671,61	AS	3,4753430%	4,0030987%
SINAPI	97934	CAIXA COM GRELHA DUPLA RETANGULAR, EM CONCRETO PRÉ-MOLDADO, DIMENSÕES INTERNAS: 0,6X2,2X1,0 M. AF_12/2020	UN	1.746,48	1.805,71	AS	21,6304628%	24,2169463%
SINAPI	97935	CAIXA PARA BOCA DE LOBO SIMPLES RETANGULAR, EM CONCRETO PRÉ-MOLDADO, DIMENSÕES INTERNAS: 0,6X1,0X1,2 M. AF_12/2020	UN	612,09	626,37	AS	14,8241493%	16,7626267%
SINAPI	97936	CAIXA PARA BOCA DE LOBO DUPLA RETANGULAR, EM CONCRETO PRÉ-MOLDADO, DIMENSÕES INTERNAS: 0,6X2,2X1,2 M. AF_12/2020	UN	1.662,20	1.751,94	AS	34,4360784%	37,8128400%
SINAPI	97947	CAIXA COM GRELHA SIMPLES RETANGULAR, EM ALVENARIA COM TIJOS CERÂMICOS MACIÇOS, DIMENSÕES INTERNAS: 0,5X1X1 M. AF_12/2020	UN	1.588,34	1.654,70	AS	26,6019845%	29,5461967%
SINAPI	97948	CAIXA COM GRELHA DUPLA RETANGULAR, EM ALVENARIA COM TIJOS CERÂMICOS MACIÇOS, DIMENSÕES INTERNAS: 0,5X2,2X1 M. AF_12/2020	UN	2.888,75	3.011,20	AS	26,9921391%	29,9648719%
SINAPI	97949	CAIXA PARA BOCA DE LOBO SIMPLES RETANGULAR, EM ALVENARIA COM TIJOS CERÂMICOS MACIÇOS, DIMENSÕES INTERNAS: 0,6X1X1,2 M. AF_12/2020	UN	1.730,78	1.821,79	AS	33,4923967%	36,8166257%
SINAPI	97950	CAIXA PARA BOCA DE LOBO DUPLA RETANGULAR, EM ALVENARIA COM TIJOS CERÂMICOS MACIÇOS, DIMENSÕES INTERNAS: 0,6X2,2X1,2 M. AF_12/2020	UN	3.027,11	3.191,21	AS	34,5235969%	37,8922106%
SINAPI	97951	CAIXA PARA BOCA DE LOBO COMBINADA COM GRELHA RETANGULAR, EM ALVENARIA COM TIJOS CERÂMICOS MACIÇOS, DIMENSÕES INTERNAS: 1,3X1X1,2 M. AF_12/2020	UN	2.612,24	2.736,19	AS	30,2167782%	33,3802734%
SINAPI	97952	CAIXA PARA BOCA DE LOBO DUPLA COMBINADA COM GRELHA RETANGULAR, EM ALVENARIA COM TIJOS CERÂMICOS MACIÇOS, DIMENSÕES INTERNAS: 1,3X2,2X1,2 M. AF_12/2020	UN	4.431,82	4.645,80	AS	30,7411756%	33,9328568%
SINAPI	97953	CAIXA COM GRELHA SIMPLES RETANGULAR, EM ALVENARIA COM BLOCOS DE CONCRETO, DIMENSÕES INTERNAS: 0,5X1X1 M. AF_12/2020	UN	1.025,72	1.070,36	AS	27,7113723%	30,7286650%
SINAPI	97954	CAIXA COM GRELHA DUPLA RETANGULAR, EM ALVENARIA COM BLOCOS DE CONCRETO, DIMENSÕES INTERNAS: 0,5X2,2X1 M. AF_12/2020	UN	2.262,58	2.356,28	AS	26,3698584%	29,3028155%
SINAPI	97955	CAIXA PARA BOCA DE LOBO SIMPLES RETANGULAR, EM ALVENARIA COM BLOCOS DE CONCRETO, DIMENSÕES INTERNAS: 0,6X1X1,2 M. AF_12/2020	UN	1.205,41	1.274,09	AS	36,2966286%	39,7355470%
SINAPI	97956	CAIXA PARA BOCA DE LOBO DUPLA RETANGULAR, EM ALVENARIA COM BLOCOS DE CONCRETO, DIMENSÕES INTERNAS: 0,6X2,2X1,2 M. AF_12/2020	UN	2.171,81	2.300,57	AS	37,7686362%	41,2558552%
SINAPI	97957	CAIXA PARA BOCA DE LOBO COMBINADA COM GRELHA RETANGULAR, EM ALVENARIA COM BLOCOS DE CONCRETO, DIMENSÕES INTERNAS: 1,3X1X1,2 M. AF_12/2020	UN	1.865,42	1.958,73	AS	31,8557519%	35,1060567%
SINAPI	97958	CAIXA PARA BOCA DE LOBO DUPLA COMBINADA COM GRELHA RETANGULAR, EM ALVENARIA COM BLOCOS DE CONCRETO, DIMENSÕES INTERNAS: 1,3X2,2X1,2 M. AF_12/2020	UN	3.518,13	3.690,74	AS	31,2412859%	34,4599011%
SINAPI	97974	POÇO DE INSPEÇÃO CIRCULAR PARA ESGOTO, EM CONCRETO PRÉ-MOLDADO, DIÂMETRO INTERNO = 0,6 M, PROFUNDIDADE = 1 M, EXCLUINDO TAMPÃO. AF_12/2020	UN	372,41	383,34	AS	18,7066042%	21,0233214%
SINAPI	97975	POÇO DE INSPEÇÃO CIRCULAR PARA ESGOTO, EM CONCRETO PRÉ-MOLDADO, DIÂMETRO INTERNO = 0,6 M, PROFUNDIDADE = 1,5 M, EXCLUINDO TAMPÃO. AF_12/2020	UN	390,09	402,29	AS	19,9116181%	22,3476073%
SINAPI	97976	POÇO DE INSPEÇÃO CIRCULAR PARA ESGOTO, EM ALVENARIA COM TIJOS CERÂMICOS MACIÇOS, DIÂMETRO INTERNO = 0,6 M, PROFUNDIDADE = 1 M, EXCLUINDO TAMPÃO. AF_12/2020	UN	1.053,41	1.110,26	AS	34,3731567%	37,7314208%
SINAPI	97977	POÇO DE INSPEÇÃO CIRCULAR PARA ESGOTO, EM ALVENARIA COM TIJOS CERÂMICOS MACIÇOS, DIÂMETRO INTERNO = 0,6 M, PROFUNDIDADE = 1,5 M, EXCLUINDO TAMPÃO. AF_12/2020	UN	1.490,65	1.573,92	AS	35,5749655%	38,9829969%
SINAPI	97978	BASE PARA POÇO DE VISITA CIRCULAR PARA ESGOTO, EM CONCRETO PRÉ-MOLDADO, DIÂMETRO INTERNO = 0,8 M, PROFUNDIDADE = 1,45 M, EXCLUINDO TAMPÃO. AF_12/2020	UN	756,90	785,95	AS	24,4531539%	27,2551094%
SINAPI	97980	BASE PARA POÇO DE VISITA CIRCULAR PARA ESGOTO, EM ALVENARIA COM TIJOS CERÂMICOS MACIÇOS, DIÂMETRO INTERNO = 0,8 M, PROFUNDIDADE = 1,45 M, EXCLUINDO TAMPÃO. AF_12/2020	UN	1.968,29	2.073,91	AS	34,1750567%	37,5291048%
SINAPI	97981	ACRÉSCIMO PARA POÇO DE VISITA CIRCULAR PARA ESGOTO, EM ALVENARIA COM TIJOS CERÂMICOS MACIÇOS, DIÂMETRO INTERNO = 0,8 M. AF_12/2020	M	1.128,60	1.195,80	AS	37,9053562%	41,3946016%
SINAPI	97983	ACRÉSCIMO PARA POÇO DE VISITA CIRCULAR PARA ESGOTO, EM CONCRETO PRÉ-MOLDADO, DIÂMETRO INTERNO = 1 M. AF_12/2020	M	330,67	334,98	CR	8,3282895%	9,5058851%
SINAPI	97985	ACRÉSCIMO PARA POÇO DE VISITA CIRCULAR PARA ESGOTO, EM ALVENARIA COM TIJOS CERÂMICOS MACIÇOS, DIÂMETRO INTERNO = 1 M. AF_12/2020	M	1.367,53	1.449,69	AS	38,2565115%	41,7563305%
SINAPI	97987	ACRÉSCIMO PARA POÇO DE VISITA CIRCULAR PARA ESGOTO, EM CONCRETO PRÉ-MOLDADO, DIÂMETRO INTERNO = 1,2 M. AF_12/2020	M	438,10	443,17	CR	7,3899837%	8,4541062%
SINAPI	97988	BASE PARA POÇO DE VISITA CIRCULAR PARA ESGOTO, EM ALVENARIA COM TIJOS CERÂMICOS MACIÇOS, DIÂMETRO INTERNO = 1,2 M, PROFUNDIDADE = 1,45 M, EXCLUINDO TAMPÃO. AF_12/2020	UN	2.923,76	3.073,76	AS	32,6794989%	35,9664331%
SINAPI	97989	ACRÉSCIMO PARA POÇO DE VISITA CIRCULAR PARA ESGOTO, EM ALVENARIA COM TIJOS CERÂMICOS MACIÇOS, DIÂMETRO INTERNO = 1,2 M. AF_12/2020	M	1.606,44	1.703,59	AS	38,4987109%	42,0065181%
SINAPI	97991	ACRÉSCIMO PARA POÇO DE VISITA CIRCULAR PARA ESGOTO, EM CONCRETO PRÉ-MOLDADO, DIÂMETRO INTERNO = 1,5 M. AF_12/2020	M	626,54	633,03	CR	6,5894938%	7,5475276%
SINAPI	97992	BASE PARA POÇO DE VISITA CIRCULAR PARA ESGOTO, EM ALVENARIA COM TIJOS CERÂMICOS MACIÇOS, DIÂMETRO INTERNO = 1,5 M, PROFUNDIDADE = 1,45 M, EXCLUINDO TAMPÃO. AF_12/2020	UN	3.780,88	3.967,55	AS	31,4507347%	34,6769368%

FORTE	CÓDIGO	DESCRIÇÃO	UNIDADE	CUSTO UNITÁRIO DESONERADO	CUSTO UNITÁRIO NÃO DESONERADO	ORIGEM DO PREÇO	% MO DESONERADO	% MO NÃO DESONERADO
SINAPI	97993	ACRÉSCIMO PARA POÇO DE VISITA CIRCULAR PARA ESGOTO, EM ALVENARIA COM TIJOLOS CERÂMICOS MACIÇOS, DIÂMETRO INTERNO = 1,5 M. AF_12/2020	M	1.964,86	2.084,45	AS	38,7530356%	42,2678779%
SINAPI	97994	BASE PARA POÇO DE VISITA RETANGULAR PARA ESGOTO, EM ALVENARIA COM BLOCOS DE CONCRETO, DIMENSÕES INTERNAS = 1X1 M, PROFUNDIDADE = 1,45 M, EXCLUINDO TAMPÃO. AF_12/2020	UN	2.286,21	2.414,69	AS	35,8019982%	39,2221968%
SINAPI	97995	ACRÉSCIMO PARA POÇO DE VISITA RETANGULAR PARA ESGOTO, EM ALVENARIA COM BLOCOS DE CONCRETO, DIMENSÕES INTERNAS = 1X1 M. AF_12/2020	M	1.075,84	1.149,10	CR	43,3622967%	46,9765456%
SINAPI	97996	BASE PARA POÇO DE VISITA RETANGULAR PARA ESGOTO, EM ALVENARIA COM BLOCOS DE CONCRETO, DIMENSÕES INTERNAS = 1X1,5 M, PROFUNDIDADE = 1,45 M, EXCLUINDO TAMPÃO. AF_12/2020	UN	2.894,11	3.055,73	AS	35,5662820%	38,9763030%
SINAPI	97997	ACRÉSCIMO PARA POÇO DE VISITA RETANGULAR PARA ESGOTO, EM ALVENARIA COM BLOCOS DE CONCRETO, DIMENSÕES INTERNAS = 1X1,5 M. AF_12/2020	M	1.285,44	1.373,27	CR	43,5044258%	47,1198198%
SINAPI	97999	ACRÉSCIMO PARA POÇO DE VISITA RETANGULAR PARA ESGOTO, EM ALVENARIA COM BLOCOS DE CONCRETO, DIMENSÕES INTERNAS = 1X2 M. AF_12/2020	M	1.495,08	1.597,47	CR	43,6046394%	47,2211260%
SINAPI	98001	ACRÉSCIMO PARA POÇO DE VISITA RETANGULAR PARA ESGOTO, EM ALVENARIA COM BLOCOS DE CONCRETO, DIMENSÕES INTERNAS = 1X2,5 M. AF_12/2020	M	1.704,69	1.821,66	CR	43,6825732%	47,3001400%
SINAPI	98002	BASE PARA POÇO DE VISITA RETANGULAR PARA ESGOTO, EM ALVENARIA COM BLOCOS DE CONCRETO, DIMENSÕES INTERNAS = 1X3 M, PROFUNDIDADE = 1,45 M, EXCLUINDO TAMPÃO. AF_12/2020	UN	4.741,91	5.002,83	AS	35,0437373%	38,4334859%
SINAPI	98003	ACRÉSCIMO PARA POÇO DE VISITA RETANGULAR PARA ESGOTO, EM ALVENARIA COM BLOCOS DE CONCRETO, DIMENSÕES INTERNAS = 1X3 M. AF_12/2020	M	1.914,34	2.045,89	CR	43,7417682%	47,3601846%
SINAPI	98005	ACRÉSCIMO PARA POÇO DE VISITA RETANGULAR PARA ESGOTO, EM ALVENARIA COM BLOCOS DE CONCRETO, DIMENSÕES INTERNAS = 1X3,5 M. AF_12/2020	M	2.124,00	2.270,10	CR	43,7880357%	47,4068785%
SINAPI	98006	BASE PARA POÇO DE VISITA RETANGULAR PARA ESGOTO, EM ALVENARIA COM BLOCOS DE CONCRETO, DIMENSÕES INTERNAS = 1X4 M, PROFUNDIDADE = 1,45 M, EXCLUINDO TAMPÃO. AF_12/2020	UN	5.959,03	6.286,15	AS	34,9614983%	38,3479161%
SINAPI	98007	ACRÉSCIMO PARA POÇO DE VISITA RETANGULAR PARA ESGOTO, EM ALVENARIA COM BLOCOS DE CONCRETO, DIMENSÕES INTERNAS = 1X4 M. AF_12/2020	M	2.333,61	2.494,28	CR	43,8291797%	47,4481978%
SINAPI	98008	BASE PARA POÇO DE VISITA RETANGULAR PARA ESGOTO, EM ALVENARIA COM BLOCOS DE CONCRETO, DIMENSÕES INTERNAS = 1,5X1,5 M, PROFUNDIDADE = 1,45 M, EXCLUINDO TAMPÃO. AF_12/2020	UN	3.596,06	3.790,48	AS	34,4356724%	37,8007545%
SINAPI	98009	ACRÉSCIMO PARA POÇO DE VISITA RETANGULAR PARA ESGOTO, EM ALVENARIA COM BLOCOS DE CONCRETO, DIMENSÕES INTERNAS = 1,5X1,5 M. AF_12/2020	M	1.495,08	1.597,47	CR	43,6046394%	47,2211260%
SINAPI	98010	BASE PARA POÇO DE VISITA RETANGULAR PARA ESGOTO, EM ALVENARIA COM BLOCOS DE CONCRETO, DIMENSÕES INTERNAS = 1,5X2 M, PROFUNDIDADE = 1,45 M, EXCLUINDO TAMPÃO. AF_12/2020	UN	4.387,08	4.620,89	AS	33,9416475%	37,2861693%
SINAPI	98011	ACRÉSCIMO PARA POÇO DE VISITA RETANGULAR PARA ESGOTO, EM ALVENARIA COM BLOCOS DE CONCRETO, DIMENSÕES INTERNAS = 1,5X2 M. AF_12/2020	M	1.704,69	1.821,66	CR	43,6825732%	47,3001400%
SINAPI	98012	BASE PARA POÇO DE VISITA RETANGULAR PARA ESGOTO, EM ALVENARIA COM BLOCOS DE CONCRETO, DIMENSÕES INTERNAS = 1,5X2,5 M, PROFUNDIDADE = 1,45 M, EXCLUINDO TAMPÃO. AF_12/2020	UN	5.158,69	5.431,89	AS	33,7276175%	37,0622869%
SINAPI	98013	ACRÉSCIMO PARA POÇO DE VISITA RETANGULAR PARA ESGOTO, EM ALVENARIA COM BLOCOS DE CONCRETO, DIMENSÕES INTERNAS = 1,5X2,5 M. AF_12/2020	M	1.914,34	2.045,89	CR	43,7417682%	47,3601846%
SINAPI	98014	BASE PARA POÇO DE VISITA RETANGULAR PARA ESGOTO, EM ALVENARIA COM BLOCOS DE CONCRETO, DIMENSÕES INTERNAS = 1,5X3 M, PROFUNDIDADE = 1,45 M, EXCLUINDO TAMPÃO. AF_12/2020	UN	5.930,29	6.242,88	AS	33,5676693%	36,8955816%
SINAPI	98015	ACRÉSCIMO PARA POÇO DE VISITA RETANGULAR PARA ESGOTO, EM ALVENARIA COM BLOCOS DE CONCRETO, DIMENSÕES INTERNAS = 1,5X3 M. AF_12/2020	M	2.124,00	2.270,10	CR	43,7880357%	47,4068785%
SINAPI	98016	BASE PARA POÇO DE VISITA RETANGULAR PARA ESGOTO, EM ALVENARIA COM BLOCOS DE CONCRETO, DIMENSÕES INTERNAS = 1,5X3,5 M, PROFUNDIDADE = 1,45 M, EXCLUINDO TAMPÃO. AF_12/2020	UN	6.705,97	7.057,93	AS	33,4245187%	36,7460208%
SINAPI	98017	ACRÉSCIMO PARA POÇO DE VISITA RETANGULAR PARA ESGOTO, EM ALVENARIA COM BLOCOS DE CONCRETO, DIMENSÕES INTERNAS = 1,5X3,5 M. AF_12/2020	M	2.333,61	2.494,28	CR	43,8291797%	47,4481978%
SINAPI	98018	BASE PARA POÇO DE VISITA RETANGULAR PARA ESGOTO, EM ALVENARIA COM BLOCOS DE CONCRETO, DIMENSÕES INTERNAS = 1,5X4 M, PROFUNDIDADE = 1,45 M, EXCLUINDO TAMPÃO. AF_12/2020	UN	7.473,63	7.864,98	AS	33,3474091%	36,6655074%
SINAPI	98019	ACRÉSCIMO PARA POÇO DE VISITA RETANGULAR PARA ESGOTO, EM ALVENARIA COM BLOCOS DE CONCRETO, DIMENSÕES INTERNAS = 1,5X4 M. AF_12/2020	M	2.562,43	2.738,82	CR	43,8169828%	47,4363048%
SINAPI	98020	BASE PARA POÇO DE VISITA RETANGULAR PARA ESGOTO, EM ALVENARIA COM BLOCOS DE CONCRETO, DIMENSÕES INTERNAS = 2X2 M, PROFUNDIDADE = 1,45 M, EXCLUINDO TAMPÃO. AF_12/2020	UN	5.308,49	5.587,75	AS	33,5034626%	36,8285339%
SINAPI	98021	ACRÉSCIMO PARA POÇO DE VISITA RETANGULAR PARA ESGOTO, EM ALVENARIA COM BLOCOS DE CONCRETO, DIMENSÕES INTERNAS = 2X2 M. AF_12/2020	M	1.933,59	2.066,28	CR	43,6811822%	47,2984423%
SINAPI	98022	BASE PARA POÇO DE VISITA RETANGULAR PARA ESGOTO, EM ALVENARIA COM BLOCOS DE CONCRETO, DIMENSÕES INTERNAS = 2X2,5 M, PROFUNDIDADE = 1,45 M, EXCLUINDO TAMPÃO. AF_12/2020	UN	6.236,13	6.561,74	AS	33,2512904%	36,5651075%
SINAPI	98023	ACRÉSCIMO PARA POÇO DE VISITA RETANGULAR PARA ESGOTO, EM ALVENARIA COM BLOCOS DE CONCRETO, DIMENSÕES INTERNAS = 2X2,5 M. AF_12/2020	M	2.143,19	2.290,43	CR	43,7351495%	47,3537081%
SINAPI	98024	BASE PARA POÇO DE VISITA RETANGULAR PARA ESGOTO, EM ALVENARIA COM BLOCOS DE CONCRETO, DIMENSÕES INTERNAS = 2X3 M, PROFUNDIDADE = 1,45 M, EXCLUINDO TAMPÃO. AF_12/2020	UN	7.201,39	7.572,63	AS	32,8300191%	36,1252049%
SINAPI	98025	ACRÉSCIMO PARA POÇO DE VISITA RETANGULAR PARA ESGOTO, EM ALVENARIA COM BLOCOS DE CONCRETO, DIMENSÕES INTERNAS = 2X3 M. AF_12/2020	M	2.352,85	2.514,68	CR	43,7791800%	47,3977147%
SINAPI	98026	BASE PARA POÇO DE VISITA RETANGULAR PARA ESGOTO, EM ALVENARIA COM BLOCOS DE CONCRETO, DIMENSÕES INTERNAS = 2X3,5 M, PROFUNDIDADE = 1,45 M, EXCLUINDO TAMPÃO. AF_12/2020	UN	8.129,29	8.546,15	AS	32,6577495%	35,9444568%
SINAPI	98027	ACRÉSCIMO PARA POÇO DE VISITA RETANGULAR PARA ESGOTO, EM ALVENARIA COM BLOCOS DE CONCRETO, DIMENSÕES INTERNAS = 2X3,5 M. AF_12/2020	M	2.562,43	2.738,82	CR	43,8169828%	47,4363048%
SINAPI	98028	BASE PARA POÇO DE VISITA RETANGULAR PARA ESGOTO, EM ALVENARIA COM BLOCOS DE CONCRETO, DIMENSÕES INTERNAS = 2X4 M, PROFUNDIDADE = 1,45 M, EXCLUINDO TAMPÃO. AF_12/2020	UN	9.057,19	9.519,70	AS	32,5209978%	35,8011763%
SINAPI	98029	ACRÉSCIMO PARA POÇO DE VISITA RETANGULAR PARA ESGOTO, EM ALVENARIA COM BLOCOS DE CONCRETO, DIMENSÕES INTERNAS = 2X4 M. AF_12/2020	M	2.776,04	2.967,23	CR	43,8385389%	47,4580842%
SINAPI	98030	BASE PARA POÇO DE VISITA RETANGULAR PARA ESGOTO, EM ALVENARIA COM BLOCOS DE CONCRETO, DIMENSÕES INTERNAS = 2,5X2,5 M, PROFUNDIDADE = 1,45 M, EXCLUINDO TAMPÃO. AF_12/2020	UN	7.381,88	7.750,54	AS	31,8044365%	35,0499805%
SINAPI	98031	ACRÉSCIMO PARA POÇO DE VISITA RETANGULAR PARA ESGOTO, EM ALVENARIA COM BLOCOS DE CONCRETO, DIMENSÕES INTERNAS = 2,5X2,5 M. AF_12/2020	M	2.356,86	2.518,92	CR	43,7689956%	47,3872134%
SINAPI	98032	BASE PARA POÇO DE VISITA RETANGULAR PARA ESGOTO, EM ALVENARIA COM BLOCOS DE CONCRETO, DIMENSÕES INTERNAS = 2,5X3 M, PROFUNDIDADE = 1,45 M, EXCLUINDO TAMPÃO. AF_12/2020	UN	8.502,48	8.923,13	AS	31,5080050%	34,7387283%
SINAPI	98033	ACRÉSCIMO PARA POÇO DE VISITA RETANGULAR PARA ESGOTO, EM ALVENARIA COM BLOCOS DE CONCRETO, DIMENSÕES INTERNAS = 2,5X3 M. AF_12/2020	M	2.566,45	2.743,06	CR	43,8076452%	47,4275043%
SINAPI	98034	BASE PARA POÇO DE VISITA RETANGULAR PARA ESGOTO, EM ALVENARIA COM BLOCOS DE CONCRETO, DIMENSÕES INTERNAS = 2,5X3,5 M, PROFUNDIDADE = 1,45 M, EXCLUINDO TAMPÃO. AF_12/2020	UN	9.623,02	10.095,70	AS	31,2806930%	34,4997241%
SINAPI	98035	ACRÉSCIMO PARA POÇO DE VISITA RETANGULAR PARA ESGOTO, EM ALVENARIA COM BLOCOS DE CONCRETO, DIMENSÕES INTERNAS = 2,5X3,5 M. AF_12/2020	M	2.776,04	2.967,23	CR	43,8385389%	47,4580842%
SINAPI	98036	BASE PARA POÇO DE VISITA RETANGULAR PARA ESGOTO, EM ALVENARIA COM BLOCOS DE CONCRETO, DIMENSÕES INTERNAS = 2,5X4 M, PROFUNDIDADE = 1,45 M, EXCLUINDO TAMPÃO. AF_12/2020	UN	10.743,60	11.268,29	AS	31,1007064%	34,3106155%
SINAPI	98037	ACRÉSCIMO PARA POÇO DE VISITA RETANGULAR PARA ESGOTO, EM ALVENARIA COM BLOCOS DE CONCRETO, DIMENSÕES INTERNAS = 2,5X4 M. AF_12/2020	M	2.989,67	3.195,66	CR	43,8580171%	47,4775237%
SINAPI	98038	BASE PARA POÇO DE VISITA RETANGULAR PARA ESGOTO, EM ALVENARIA COM BLOCOS DE CONCRETO, DIMENSÕES INTERNAS = 3X3 M, PROFUNDIDADE = 1,45 M, EXCLUINDO TAMPÃO. AF_12/2020	UN	9.829,77	10.308,84	AS	31,0352910%	34,2419186%
SINAPI	98039	ACRÉSCIMO PARA POÇO DE VISITA RETANGULAR PARA ESGOTO, EM ALVENARIA COM BLOCOS DE CONCRETO, DIMENSÕES INTERNAS = 3X3 M. AF_12/2020	M	2.780,06	2.971,49	CR	43,8300904%	47,4492944%
SINAPI	98040	BASE PARA POÇO DE VISITA RETANGULAR PARA ESGOTO, EM ALVENARIA COM BLOCOS DE CONCRETO, DIMENSÕES INTERNAS = 3X3,5 M, PROFUNDIDADE = 1,45 M, EXCLUINDO TAMPÃO. AF_12/2020	UN	11.120,39	11.657,74	AS	30,7713582%	33,9640963%
SINAPI	98041	ACRÉSCIMO PARA POÇO DE VISITA RETANGULAR PARA ESGOTO, EM ALVENARIA COM BLOCOS DE CONCRETO, DIMENSÕES INTERNAS = 3X3,5 M. AF_12/2020	M	2.989,67	3.195,66	CR	43,8580171%	47,4775237%
SINAPI	98042	BASE PARA POÇO DE VISITA RETANGULAR PARA ESGOTO, EM ALVENARIA COM BLOCOS DE CONCRETO, DIMENSÕES INTERNAS = 3X4 M, PROFUNDIDADE = 1,45 M, EXCLUINDO TAMPÃO. AF_12/2020	UN	12.410,99	13.006,64	AS	30,5628046%	33,7439633%
SINAPI	98043	ACRÉSCIMO PARA POÇO DE VISITA RETANGULAR PARA ESGOTO, EM ALVENARIA COM BLOCOS DE CONCRETO, DIMENSÕES INTERNAS = 3X4 M. AF_12/2020	M	3.203,31	3.424,10	CR	43,8745842%	47,4939232%
SINAPI	98044	BASE PARA POÇO DE VISITA RETANGULAR PARA ESGOTO, EM ALVENARIA COM BLOCOS DE CONCRETO, DIMENSÕES INTERNAS = 3,5X3,5 M, PROFUNDIDADE = 1,45 M, EXCLUINDO TAMPÃO. AF_12/2020	UN	12.609,39	13.211,05	AS	30,3839586%	33,556932%
SINAPI	98045	ACRÉSCIMO PARA POÇO DE VISITA RETANGULAR PARA ESGOTO, EM ALVENARIA COM BLOCOS DE CONCRETO, DIMENSÕES INTERNAS = 3,5X3,5 M. AF_12/2020	M	3.203,31	3.424,10	CR	43,8745842%	47,4939232%
SINAPI	98046	BASE PARA POÇO DE VISITA RETANGULAR PARA ESGOTO, EM ALVENARIA COM BLOCOS DE CONCRETO, DIMENSÕES INTERNAS = 3,5X4 M, PROFUNDIDADE = 1,45 M, EXCLUINDO TAMPÃO. AF_12/2020	UN	14.078,40	14.744,98	AS	30,1523800%	33,3114111%
SINAPI	98047	ACRÉSCIMO PARA POÇO DE VISITA RETANGULAR PARA ESGOTO, EM ALVENARIA COM BLOCOS DE CONCRETO, DIMENSÕES INTERNAS = 3,5X4 M. AF_12/2020	M	3.416,95	3.652,54	CR	43,8892076%	47,5085449%
SINAPI	98048	BASE PARA POÇO DE VISITA RETANGULAR PARA ESGOTO, EM ALVENARIA COM BLOCOS DE CONCRETO, DIMENSÕES INTERNAS = 4X4 M, PROFUNDIDADE = 1,45 M, EXCLUINDO TAMPÃO. AF_12/2020	UN	16.405,55	17.152,54	AS	28,9966972%	32,0898712%
SINAPI	98049	ACRÉSCIMO PARA POÇO DE VISITA RETANGULAR PARA ESGOTO, EM ALVENARIA COM BLOCOS DE CONCRETO, DIMENSÕES INTERNAS = 4X4 M. AF_12/2020	M	3.591,34	3.839,42	CR	43,9680793%	47,5885517%
SINAPI	98050	CHAMINÉ CIRCULAR PARA POÇO DE VISITA PARA ESGOTO, EM CONCRETO PRÉ-MOLDADO, DIÂMETRO INTERNO = 0,6 M. AF_12/2020	M	181,98	184,21	CR	7,7845629%	8,9021739%
SINAPI	98051	CHAMINÉ CIRCULAR PARA POÇO DE VISITA PARA ESGOTO, EM ALVENARIA COM TIJOLOS CERÂMICOS MACIÇOS, DIÂMETRO INTERNO = 0,6 M. AF_12/2020	M	891,26	943,96	AS	37,6442717%	41,1263992%
SINAPI	98405	BASE PARA POÇO DE VISITA CIRCULAR PARA ESGOTO, EM ALVENARIA COM TIJOLOS CERÂMICOS MACIÇOS, DIÂMETRO INTERNO = 1 M, PROFUNDIDADE = 1,45 M, EXCLUINDO TAMPÃO. AF_12/2020	UN	2.444,46	2.572,83	AS	33,4561490%	36,7786776%
SINAPI	98406	ACRÉSCIMO PARA POÇO DE VISITA RETANGULAR PARA ESGOTO, EM ALVENARIA COM BLOCOS DE CONCRETO, DIMENSÕES INTERNAS = 1X3,5 M, PROFUNDIDADE = 1,45 M, EXCLUINDO TAMPÃO. AF_12/2020	UN	5.352,79	5.646,81	AS	34,9825834%	38,3698877%
SINAPI	98407	BASE PARA POÇO DE VISITA RETANGULAR PARA ESGOTO, EM ALVENARIA COM BLOCOS DE CONCRETO, DIMENSÕES INTERNAS = 1X2 M, PROFUNDIDADE = 1,45 M, EXCLUINDO TAMPÃO. AF_12/2020	UN	3.501,89	3.696,59	AS	35,4142165%	38,8183057%
SINAPI	98408	ACRÉSCIMO PARA POÇO DE VISITA RETANGULAR PARA ESGOTO, EM ALVENARIA COM BLOCOS DE CONCRETO, DIMENSÕES INTERNAS = 1X2,5 M, PROFUNDIDADE = 1,45 M, EXCLUINDO TAMPÃO. AF_12/2020	UN	4.109,78	4.337,59	AS	35,3050173%	38,7055567%
SINAPI	98409	ACRÉSCIMO PARA POÇO DE VISITA CIRCULAR PARA ESGOTO, EM CONCRETO PRÉ-MOLDADO, DIÂMETRO INTERNO = 0,8 M. AF_12/2020	M	251,43	255,05	CR	9,1871666%	10,4736490%

FORTE	CÓDIGO	DESCRIÇÃO	UNIDADE	CUSTO UNITÁRIO DESONERADO	CUSTO UNITÁRIO NÃO DESONERADO	ORIGEM DO PREÇO	% MO DESONERADO	% MO NÃO DESONERADO
SINAPI	98410	BASE PARA POÇO DE VISITA CIRCULAR PARA ESGOTO, EM CONCRETO PRÉ-MOLDADO, DIÂMETRO INTERNO = 1 M, PROFUNDIDADE = 1,45 M, EXCLUINDO TAMPÃO. AF_12/2020	UN	1.002,39	1.032,96	AS	19,407789%	21,8349887%
SINAPI	98414	BASE PARA POÇO DE VISITA CIRCULAR PARA ESGOTO, EM CONCRETO PRÉ-MOLDADO, DIÂMETRO INTERNO = 1 M, PROFUNDIDADE = 1,45 M, EXCLUINDO TAMPÃO. AF_12/2020	UN	991,33	1.021,82	AS	19,6120253%	22,0209845%
SINAPI	98415	(COMPOSIÇÃO REPRESENTATIVA) POÇO DE VISITA CIRCULAR PARA ESGOTO, EM CONCRETO PRÉ-MOLDADO, DIÂMETRO INTERNO = 1,0 M, PROFUNDIDADE ATÉ 1,50 M, EXCLUINDO TAMPÃO. AF_04/2018	UN	1.169,90	1.210,72	AS	22,2534324%	24,8845714%
SINAPI	98416	(COMPOSIÇÃO REPRESENTATIVA) POÇO DE VISITA CIRCULAR PARA ESGOTO, EM CONCRETO PRÉ-MOLDADO, DIÂMETRO INTERNO = 1,0 M, PROFUNDIDADE DE 1,50 A 2,00 M, EXCLUINDO TAMPÃO. AF_04/2018	UN	1.156,66	1.189,31	AS	17,9976957%	20,2565981%
SINAPI	98417	(COMPOSIÇÃO REPRESENTATIVA) POÇO DE VISITA CIRCULAR PARA ESGOTO, EM CONCRETO PRÉ-MOLDADO, DIÂMETRO INTERNO = 1,0 M, PROFUNDIDADE DE 2,00 A 2,50 M, EXCLUINDO TAMPÃO. AF_04/2018	UN	1.322,00	1.356,80	AS	16,7866452%	18,9281970%
SINAPI	98418	(COMPOSIÇÃO REPRESENTATIVA) POÇO DE VISITA CIRCULAR PARA ESGOTO, EM CONCRETO PRÉ-MOLDADO, DIÂMETRO INTERNO = 1,0 M, PROFUNDIDADE DE 2,50 A 3,00 M, EXCLUINDO TAMPÃO. AF_04/2018	UN	1.412,99	1.448,90	AS	16,2065396%	18,2897320%
SINAPI	98419	(COMPOSIÇÃO REPRESENTATIVA) POÇO DE VISITA CIRCULAR PARA ESGOTO, EM CONCRETO PRÉ-MOLDADO, DIÂMETRO INTERNO = 1,0 M, PROFUNDIDADE DE 3,00 A 3,50 M, EXCLUINDO TAMPÃO. AF_04/2018	UN	1.503,98	1.541,01	AS	15,6968264%	17,7291458%
SINAPI	98420	(COMPOSIÇÃO REPRESENTATIVA) POÇO DE VISITA CIRCULAR PARA ESGOTO, EM CONCRETO PRÉ-MOLDADO, DIÂMETRO INTERNO = 1,0 M, PROFUNDIDADE ATÉ 1,50 M, INCLUINDO TAMPÃO DE FERRO FUNDIDO, DIÂMETRO DE 60 CM. AF_04/2018	UN	1.705,40	1.743,75	AS	14,3222010%	16,2118088%
SINAPI	98421	(COMPOSIÇÃO REPRESENTATIVA) POÇO DE VISITA CIRCULAR PARA ESGOTO, EM CONCRETO PRÉ-MOLDADO, DIÂMETRO INTERNO = 1,0 M, PROFUNDIDADE DE 1,50 A 2,00 M, INCLUINDO TAMPÃO DE FERRO FUNDIDO, DIÂMETRO DE 60 CM. AF_04/2018	UN	1.870,73	1.911,24	AS	13,7922913%	15,6236248%
SINAPI	98422	(COMPOSIÇÃO REPRESENTATIVA) POÇO DE VISITA CIRCULAR PARA ESGOTO, EM CONCRETO PRÉ-MOLDADO, DIÂMETRO INTERNO = 1,0 M, PROFUNDIDADE DE 2,00 A 2,50 M, INCLUINDO TAMPÃO DE FERRO FUNDIDO, DIÂMETRO DE 60 CM. AF_04/2018	UN	2.036,07	2.078,73	AS	13,3482494%	15,1306885%
SINAPI	98423	(COMPOSIÇÃO REPRESENTATIVA) POÇO DE VISITA CIRCULAR PARA ESGOTO, EM CONCRETO PRÉ-MOLDADO, DIÂMETRO INTERNO = 1,0 M, PROFUNDIDADE DE 2,50 A 3,00 M, INCLUINDO TAMPÃO DE FERRO FUNDIDO, DIÂMETRO DE 60 CM. AF_04/2018	UN	2.127,06	2.170,83	AS	13,1100546%	14,8657187%
SINAPI	98424	(COMPOSIÇÃO REPRESENTATIVA) POÇO DE VISITA CIRCULAR PARA ESGOTO, EM CONCRETO PRÉ-MOLDADO, DIÂMETRO INTERNO = 1,0 M, PROFUNDIDADE DE 3,00 A 3,50 M, INCLUINDO TAMPÃO DE FERRO FUNDIDO, DIÂMETRO DE 60 CM. AF_04/2018	UN	2.218,05	2.262,94	AS	12,8917517%	14,6236578%
SINAPI	98425	(COMPOSIÇÃO REPRESENTATIVA) POÇO DE VISITA CIRCULAR PARA ESGOTO, EM ALVENARIA COM TIJOLOS CERÂMICOS MACIÇOS, DIÂMETRO INTERNO = 1,2 M, PROFUNDIDADE ATÉ 1,50 M, EXCLUINDO TAMPÃO. AF_04/2018	UN	2.923,76	3.073,76	AS	32,6794989%	35,9664331%
SINAPI	98426	(COMPOSIÇÃO REPRESENTATIVA) POÇO DE VISITA CIRCULAR PARA ESGOTO, EM ALVENARIA COM TIJOLOS CERÂMICOS MACIÇOS, DIÂMETRO INTERNO = 1,2 M, PROFUNDIDADE DE 1,50 A 2,00 M, EXCLUINDO TAMPÃO. AF_04/2018	UN	3.726,98	3.925,55	AS	33,9356301%	37,2793836%
SINAPI	98427	(COMPOSIÇÃO REPRESENTATIVA) POÇO DE VISITA CIRCULAR PARA ESGOTO, EM ALVENARIA COM TIJOLOS CERÂMICOS MACIÇOS, DIÂMETRO INTERNO = 1,2 M, PROFUNDIDADE DE 2,00 A 2,50 M, EXCLUINDO TAMPÃO. AF_04/2018	UN	4.530,20	4.777,35	AS	34,7448336%	38,1221641%
SINAPI	98428	(COMPOSIÇÃO REPRESENTATIVA) POÇO DE VISITA CIRCULAR PARA ESGOTO, EM ALVENARIA COM TIJOLOS CERÂMICOS MACIÇOS, DIÂMETRO INTERNO = 1,2 M, PROFUNDIDADE DE 2,50 A 3,00 M, EXCLUINDO TAMPÃO. AF_04/2018	UN	4.975,83	5.249,33	AS	35,0054532%	38,3933867%
SINAPI	98429	(COMPOSIÇÃO REPRESENTATIVA) POÇO DE VISITA CIRCULAR PARA ESGOTO, EM ALVENARIA COM TIJOLOS CERÂMICOS MACIÇOS, DIÂMETRO INTERNO = 1,2 M, PROFUNDIDADE DE 3,00 A 3,50 M, EXCLUINDO TAMPÃO. AF_04/2018	UN	5.421,46	5.721,31	AS	35,2127285%	38,6180817%
SINAPI	98430	(COMPOSIÇÃO REPRESENTATIVA) POÇO DE VISITA CIRCULAR PARA ESGOTO, EM ALVENARIA COM TIJOLOS CERÂMICOS MACIÇOS, DIÂMETRO INTERNO = 1,2 M, PROFUNDIDADE ATÉ 1,50 M, INCLUINDO TAMPÃO DE FERRO FUNDIDO, DIÂMETRO DE 60 CM. AF_04/2018	UN	3.637,83	3.795,69	AS	27,6311732%	30,6416165%
SINAPI	98431	(COMPOSIÇÃO REPRESENTATIVA) POÇO DE VISITA CIRCULAR PARA ESGOTO, EM ALVENARIA COM TIJOLOS CERÂMICOS MACIÇOS, DIÂMETRO INTERNO = 1,2 M, PROFUNDIDADE DE 1,50 A 2,00 M, INCLUINDO TAMPÃO DE FERRO FUNDIDO, DIÂMETRO DE 60 CM. AF_04/2018	UN	4.441,05	4.647,48	AS	29,5989064%	32,7269162%
SINAPI	98432	(COMPOSIÇÃO REPRESENTATIVA) POÇO DE VISITA CIRCULAR PARA ESGOTO, EM ALVENARIA COM TIJOLOS CERÂMICOS MACIÇOS, DIÂMETRO INTERNO = 1,2 M, PROFUNDIDADE DE 2,00 A 2,50 M, INCLUINDO TAMPÃO DE FERRO FUNDIDO, DIÂMETRO DE 60 CM. AF_04/2018	UN	5.244,27	5.499,28	AS	30,9625803%	34,1648432%
SINAPI	98433	(COMPOSIÇÃO REPRESENTATIVA) POÇO DE VISITA CIRCULAR PARA ESGOTO, EM ALVENARIA COM TIJOLOS CERÂMICOS MACIÇOS, DIÂMETRO INTERNO = 1,2 M, PROFUNDIDADE DE 2,50 A 3,00 M, INCLUINDO TAMPÃO DE FERRO FUNDIDO, DIÂMETRO DE 60 CM. AF_04/2018	UN	5.689,90	5.971,26	AS	31,4866296%	34,7159910%
SINAPI	98434	(COMPOSIÇÃO REPRESENTATIVA) POÇO DE VISITA CIRCULAR PARA ESGOTO, EM ALVENARIA COM TIJOLOS CERÂMICOS MACIÇOS, DIÂMETRO INTERNO = 1,2 M, PROFUNDIDADE DE 3,00 A 3,50 M, INCLUINDO TAMPÃO DE FERRO FUNDIDO, DIÂMETRO DE 60 CM. AF_04/2018	UN	6.135,53	6.443,24	AS	31,9335628%	35,1851449%
SINAPI	99240	ACRÉSCIMO PARA POÇO DE VISITA CIRCULAR PARA DRENAGEM, EM CONCRETO PRÉ-MOLDADO, DIÂMETRO INTERNO = 1,2 M. AF_12/2020	M	435,57	440,63	CR	7,4097893%	8,4756152%
SINAPI	99241	ACRÉSCIMO PARA POÇO DE VISITA RETANGULAR PARA DRENAGEM, EM ALVENARIA COM BLOCOS DE CONCRETO, DIMENSÕES INTERNAS = 1,5X1,5 M. AF_12/2020	M	1.442,09	1.544,13	CR	45,0532904%	48,6868281%
SINAPI	99242	BASE PARA POÇO DE VISITA CIRCULAR PARA DRENAGEM, EM ALVENARIA COM TIJOLOS CERÂMICOS MACIÇOS, DIÂMETRO INTERNO = 1,2 M, PROFUNDIDADE = 1,45 M, EXCLUINDO TAMPÃO. AF_12/2020	UN	2.851,70	3.001,22	AS	33,4012498%	36,7209952%
SINAPI	99243	ACRÉSCIMO PARA POÇO DE VISITA CIRCULAR PARA DRENAGEM, EM ALVENARIA COM TIJOLOS CERÂMICOS MACIÇOS, DIÂMETRO INTERNO = 1,2 M. AF_12/2020	M	1.538,20	1.634,90	AS	40,0221123%	43,5702572%
SINAPI	99244	BASE PARA POÇO DE VISITA RETANGULAR PARA DRENAGEM, EM ALVENARIA COM BLOCOS DE CONCRETO, DIMENSÕES INTERNAS = 1,5X2 M, PROFUNDIDADE = 1,45 M, EXCLUINDO TAMPÃO. AF_12/2020	UN	4.300,51	4.533,75	AS	34,5423449%	37,9118899%
SINAPI	99246	ACRÉSCIMO PARA POÇO DE VISITA CIRCULAR PARA DRENAGEM, EM CONCRETO PRÉ-MOLDADO, DIÂMETRO INTERNO = 1,5 M. AF_12/2020	M	623,09	629,56	CR	6,6035160%	7,5622507%
SINAPI	99247	ACRÉSCIMO PARA POÇO DE VISITA RETANGULAR PARA DRENAGEM, EM ALVENARIA COM BLOCOS DE CONCRETO, DIMENSÕES INTERNAS = 1,5X2 M. AF_12/2020	M	1.643,92	1.760,49	CR	45,1440118%	48,7777569%
SINAPI	99248	BASE PARA POÇO DE VISITA CIRCULAR PARA DRENAGEM, EM ALVENARIA COM TIJOLOS CERÂMICOS MACIÇOS, DIÂMETRO INTERNO = 1,5 M, PROFUNDIDADE = 1,45 M, EXCLUINDO TAMPÃO. AF_12/2020	UN	4.232,91	4.451,22	AS	32,8553851%	36,1492924%
SINAPI	99249	ACRÉSCIMO PARA POÇO DE VISITA CIRCULAR PARA DRENAGEM, EM ALVENARIA COM TIJOLOS CERÂMICOS MACIÇOS, DIÂMETRO INTERNO = 1,5 M. AF_12/2020	M	1.885,99	2.005,07	AS	40,1995470%	43,7517774%
SINAPI	99252	BASE PARA POÇO DE VISITA RETANGULAR PARA DRENAGEM, EM ALVENARIA COM BLOCOS DE CONCRETO, DIMENSÕES INTERNAS = 1X1 M, PROFUNDIDADE = 1,45 M, EXCLUINDO TAMPÃO. AF_12/2020	UN	2.241,08	2.369,27	AS	36,4397910%	39,8832462%
SINAPI	99254	ACRÉSCIMO PARA POÇO DE VISITA RETANGULAR PARA DRENAGEM, EM ALVENARIA COM BLOCOS DE CONCRETO, DIMENSÕES INTERNAS = 1X1 M. AF_12/2020	M	1.038,43	1.111,45	CR	44,7746089%	48,4062094%
SINAPI	99256	BASE PARA POÇO DE VISITA RETANGULAR PARA DRENAGEM, EM ALVENARIA COM BLOCOS DE CONCRETO, DIMENSÕES INTERNAS = 1,5X2,5 M, PROFUNDIDADE = 1,45 M, EXCLUINDO TAMPÃO. AF_12/2020	UN	5.067,63	5.340,17	AS	34,2507790%	37,6080275%
SINAPI	99259	BASE PARA POÇO DE VISITA RETANGULAR PARA DRENAGEM, EM ALVENARIA COM BLOCOS DE CONCRETO, DIMENSÕES INTERNAS = 1X1,5 M, PROFUNDIDADE = 1,45 M, EXCLUINDO TAMPÃO. AF_12/2020	UN	2.836,53	2.997,76	AS	36,2046792%	39,6380253%
SINAPI	99261	ACRÉSCIMO PARA POÇO DE VISITA RETANGULAR PARA DRENAGEM, EM ALVENARIA COM BLOCOS DE CONCRETO, DIMENSÕES INTERNAS = 1X1,5 M. AF_12/2020	M	1.240,25	1.327,78	CR	44,9371838%	48,5695551%
SINAPI	99263	ACRÉSCIMO PARA POÇO DE VISITA RETANGULAR PARA DRENAGEM, EM ALVENARIA COM BLOCOS DE CONCRETO, DIMENSÕES INTERNAS = 1,5X2,5 M. AF_12/2020	M	1.845,77	1.976,87	CR	45,2121402%	48,8465665%
SINAPI	99265	BASE PARA POÇO DE VISITA RETANGULAR PARA DRENAGEM, EM ALVENARIA COM BLOCOS DE CONCRETO, DIMENSÕES INTERNAS = 1X2 M, PROFUNDIDADE = 1,45 M, EXCLUINDO TAMPÃO. AF_12/2020	UN	3.431,82	3.626,06	AS	36,0531564%	39,4812911%
SINAPI	99266	ACRÉSCIMO PARA POÇO DE VISITA RETANGULAR PARA DRENAGEM, EM ALVENARIA COM BLOCOS DE CONCRETO, DIMENSÕES INTERNAS = 1X2 M. AF_12/2020	M	1.442,09	1.544,13	CR	45,0532904%	48,6868281%
SINAPI	99267	BASE PARA POÇO DE VISITA RETANGULAR PARA DRENAGEM, EM ALVENARIA COM BLOCOS DE CONCRETO, DIMENSÕES INTERNAS = 1X2,5 M, PROFUNDIDADE = 1,45 M, EXCLUINDO TAMPÃO. AF_12/2020	UN	4.028,76	4.256,03	AS	35,9309049%	39,3506505%
SINAPI	99268	POÇO DE INSPEÇÃO CIRCULAR PARA DRENAGEM, EM CONCRETO PRÉ-MOLDADO, DIÂMETRO INTERNO = 0,6 M, PROFUNDIDADE = 1 M, EXCLUINDO TAMPÃO. AF_12/2020	UN	369,18	380,09	AS	18,8321207%	21,1628213%
SINAPI	99269	ACRÉSCIMO PARA POÇO DE VISITA RETANGULAR PARA DRENAGEM, EM ALVENARIA COM BLOCOS DE CONCRETO, DIMENSÕES INTERNAS = 1X2,5 M. AF_12/2020	M	1.643,92	1.760,49	CR	45,1440118%	48,7777569%
SINAPI	99270	POÇO DE INSPEÇÃO CIRCULAR PARA DRENAGEM, EM CONCRETO PRÉ-MOLDADO, DIÂMETRO INTERNO = 0,6 M, PROFUNDIDADE = 1,5 M, EXCLUINDO TAMPÃO. AF_12/2020	UN	475,39	487,33	AS	15,9940996%	18,0592382%
SINAPI	99271	BASE PARA POÇO DE VISITA RETANGULAR PARA DRENAGEM, EM ALVENARIA COM BLOCOS DE CONCRETO, DIMENSÕES INTERNAS = 1,5X3 M, PROFUNDIDADE = 1,45 M, EXCLUINDO TAMPÃO. AF_12/2020	UN	5.812,50	6.124,31	AS	34,1645592%	37,5182414%
SINAPI	99272	POÇO DE INSPEÇÃO CIRCULAR PARA DRENAGEM, EM ALVENARIA COM TIJOLOS CERÂMICOS MACIÇOS, DIÂMETRO INTERNO = 0,6 M, PROFUNDIDADE = 1 M, EXCLUINDO TAMPÃO. AF_12/2020	UN	1.020,98	1.077,61	AS	35,3352311%	38,7315494%
SINAPI	99273	POÇO DE INSPEÇÃO CIRCULAR PARA DRENAGEM, EM ALVENARIA COM TIJOLOS CERÂMICOS MACIÇOS, DIÂMETRO INTERNO = 0,6 M, PROFUNDIDADE = 1,5 M, EXCLUINDO TAMPÃO. AF_12/2020	UN	1.452,45	1.535,35	AS	36,3455823%	39,7817266%
SINAPI	99274	BASE PARA POÇO DE VISITA RETANGULAR PARA DRENAGEM, EM ALVENARIA COM BLOCOS DE CONCRETO, DIMENSÕES INTERNAS = 1X3 M, PROFUNDIDADE = 1,45 M, EXCLUINDO TAMPÃO. AF_12/2020	UN	4.646,98	4.907,27	AS	35,6754903%	39,0894761%
SINAPI	99275	BASE PARA POÇO DE VISITA CIRCULAR PARA DRENAGEM, EM CONCRETO PRÉ-MOLDADO, DIÂMETRO INTERNO = 0,8 M, PROFUNDIDADE = 1,45 M, EXCLUINDO TAMPÃO. AF_12/2020	UN	750,57	779,58	AS	24,6251218%	27,4397141%
SINAPI	99276	ACRÉSCIMO PARA POÇO DE VISITA RETANGULAR PARA DRENAGEM, EM ALVENARIA COM BLOCOS DE CONCRETO, DIMENSÕES INTERNAS = 1,5X3 M. AF_12/2020	M	2.047,63	2.193,23	CR	45,2658992%	48,9008908%
SINAPI	99277	ACRÉSCIMO PARA POÇO DE VISITA RETANGULAR PARA DRENAGEM, EM ALVENARIA COM BLOCOS DE CONCRETO, DIMENSÕES INTERNAS = 1X3 M. AF_12/2020	M	1.845,77	1.976,87	CR	45,2121402%	48,8465665%
SINAPI	99278	ACRÉSCIMO PARA POÇO DE VISITA CIRCULAR PARA DRENAGEM, EM CONCRETO PRÉ-MOLDADO, DIÂMETRO INTERNO = 0,8 M. AF_12/2020	M	249,90	253,50	CR	9,2165344%	10,5105223%
SINAPI	99279	BASE PARA POÇO DE VISITA RETANGULAR PARA DRENAGEM, EM ALVENARIA COM BLOCOS DE CONCRETO, DIMENSÕES INTERNAS = 1X3,5 M, PROFUNDIDADE = 1,45 M, EXCLUINDO TAMPÃO. AF_12/2020	UN	5.245,39	5.538,71	AS	35,6147270%	39,0265168%
SINAPI	99280	BASE PARA POÇO DE VISITA CIRCULAR PARA DRENAGEM, EM ALVENARIA COM TIJOLOS CERÂMICOS MACIÇOS, DIÂMETRO INTERNO = 0,8 M, PROFUNDIDADE = 1,45 M, EXCLUINDO TAMPÃO. AF_12/2020	UN	1.911,46	2.016,71	AS	35,0683251%	38,4592455%
SINAPI	99281	ACRÉSCIMO PARA POÇO DE VISITA RETANGULAR PARA DRENAGEM, EM ALVENARIA COM BLOCOS DE CONCRETO, DIMENSÕES INTERNAS = 1X3,5 M. AF_12/2020	M	2.047,63	2.193,23	CR	45,2658992%	48,9008908%
SINAPI	99282	ACRÉSCIMO PARA POÇO DE VISITA RETANGULAR PARA DRENAGEM, EM ALVENARIA COM BLOCOS DE CONCRETO, DIMENSÕES INTERNAS = 2,5X2,5 M. AF_12/2020	M	2.269,87	2.431,36	CR	45,2874181%	48,9217158%
SINAPI	99283	ACRÉSCIMO PARA POÇO DE VISITA CIRCULAR PARA DRENAGEM, EM ALVENARIA COM TIJOLOS CERÂMICOS MACIÇOS, DIÂMETRO INTERNO = 0,8 M. AF_12/2020	M	1.074,51	1.141,35	AS	39,6088958%	43,1405378%

FONTE	CÓDIGO	DESCRIÇÃO	UNIDADE	CUSTO UNITÁRIO DESONERADO	CUSTO UNITÁRIO NÃO DESONERADO	ORIGEM DO PREÇO	% MO DESONERADO	% MO NÃO DESONERADO
SINAPI	99284	BASE PARA POÇO DE VISITA RETANGULAR PARA DRENAGEM, EM ALVENARIA COM BLOCOS DE CONCRETO, DIMENSÕES INTERNAS = 1,5X3,5 M, PROFUNDIDADE = 1,45 M, EXCLUINDO TAMPÃO. AF_12/2020	UN	6.568,61	6.919,70	AS	34,0401223%	37,3882939%
SINAPI	99285	BASE PARA POÇO DE VISITA CIRCULAR PARA DRENAGEM, EM CONCRETO PRÉ-MOLDADO, DIÂMETRO INTERNO = 1 M, PROFUNDIDADE = 1,45 M, EXCLUINDO TAMPÃO. AF_05/2018	UN	1.070,18	1.107,33	AS	22,1385838%	24,7597937%
SINAPI	99286	BASE PARA POÇO DE VISITA RETANGULAR PARA DRENAGEM, EM ALVENARIA COM BLOCOS DE CONCRETO, DIMENSÕES INTERNAS = 1X4 M, PROFUNDIDADE = 1,45 M, EXCLUINDO TAMPÃO. AF_12/2020	UN	5.839,19	6.165,53	AS	35,5945435%	39,0053462%
SINAPI	99287	BASE PARA POÇO DE VISITA RETANGULAR PARA DRENAGEM, EM ALVENARIA COM BLOCOS DE CONCRETO, DIMENSÕES INTERNAS = 2,5X3 M, PROFUNDIDADE = 1,45 M, EXCLUINDO TAMPÃO. AF_12/2020	UN	8.332,84	8.752,38	AS	32,0659910%	35,3242436%
SINAPI	99288	ACRÉSCIMO PARA POÇO DE VISITA CIRCULAR PARA DRENAGEM, EM CONCRETO PRÉ-MOLDADO, DIÂMETRO INTERNO = 1 M. AF_12/2020	M	396,82	410,19	CR	21,4750378%	24,0396107%
SINAPI	99289	ACRÉSCIMO PARA POÇO DE VISITA RETANGULAR PARA DRENAGEM, EM ALVENARIA COM BLOCOS DE CONCRETO, DIMENSÕES INTERNAS = 1X4 M. AF_12/2020	M	2.215,38	2.370,28	CR	44,5028518%	48,1303736%
SINAPI	99290	BASE PARA POÇO DE VISITA RETANGULAR PARA DRENAGEM, EM ALVENARIA COM BLOCOS DE CONCRETO, DIMENSÕES INTERNAS = 1,5X1,5 M, PROFUNDIDADE = 1,45 M, EXCLUINDO TAMPÃO. AF_12/2020	UN	3.525,10	3.719,06	AS	35,0463118%	38,4361678%
SINAPI	99291	ACRÉSCIMO PARA POÇO DE VISITA RETANGULAR PARA DRENAGEM, EM ALVENARIA COM BLOCOS DE CONCRETO, DIMENSÕES INTERNAS = 1,5X3,5 M. AF_12/2020	M	2.249,46	2.409,57	CR	45,3128683%	48,9476721%
SINAPI	99292	BASE PARA POÇO DE VISITA CIRCULAR PARA DRENAGEM, EM ALVENARIA COM TIJOLOS CERÂMICOS MACIÇOS, DIÂMETRO INTERNO = 1 M, PROFUNDIDADE = 1,45 M, EXCLUINDO TAMPÃO. AF_12/2020	UN	2.379,67	2.507,61	AS	34,2545227%	37,6116660%
SINAPI	99293	ACRÉSCIMO PARA POÇO DE VISITA CIRCULAR PARA DRENAGEM, EM ALVENARIA COM TIJOLOS CERÂMICOS MACIÇOS, DIÂMETRO INTERNO = 1 M. AF_12/2020	M	1.306,36	1.388,12	AS	39,8541677%	43,3970288%
SINAPI	99294	BASE PARA POÇO DE VISITA RETANGULAR PARA DRENAGEM, EM ALVENARIA COM BLOCOS DE CONCRETO, DIMENSÕES INTERNAS = 1,5X4 M, PROFUNDIDADE = 1,45 M, EXCLUINDO TAMPÃO. AF_12/2020	UN	7.265,03	7.655,39	AS	34,2210692%	37,5770528%
SINAPI	99296	ACRÉSCIMO PARA POÇO DE VISITA RETANGULAR PARA DRENAGEM, EM ALVENARIA COM BLOCOS DE CONCRETO, DIMENSÕES INTERNAS = 2,5X3 M. AF_12/2020	M	2.471,67	2.647,66	CR	45,3277042%	48,9635445%
SINAPI	99297	ACRÉSCIMO PARA POÇO DE VISITA RETANGULAR PARA DRENAGEM, EM ALVENARIA COM BLOCOS DE CONCRETO, DIMENSÕES INTERNAS = 1,5X4 M. AF_12/2020	M	2.468,14	2.643,91	CR	45,3319821%	48,9675527%
SINAPI	99298	BASE PARA POÇO DE VISITA RETANGULAR PARA DRENAGEM, EM ALVENARIA COM BLOCOS DE CONCRETO, DIMENSÕES INTERNAS = 2,5X3,5 M, PROFUNDIDADE = 1,45 M, EXCLUINDO TAMPÃO. AF_12/2020	UN	9.430,41	9.901,83	AS	31,8352720%	35,0821934%
SINAPI	99299	ACRÉSCIMO PARA POÇO DE VISITA RETANGULAR PARA DRENAGEM, EM ALVENARIA COM BLOCOS DE CONCRETO, DIMENSÕES INTERNAS = 2,5X3,5 M. AF_12/2020	M	2.673,47	2.863,98	CR	45,3611642%	48,9967933%
SINAPI	99300	BASE PARA POÇO DE VISITA RETANGULAR PARA DRENAGEM, EM ALVENARIA COM BLOCOS DE CONCRETO, DIMENSÕES INTERNAS = 2,5X4 M, PROFUNDIDADE = 1,45 M, EXCLUINDO TAMPÃO. AF_12/2020	UN	10.528,19	11.051,46	AS	31,6527127%	34,8908171%
SINAPI	99301	BASE PARA POÇO DE VISITA RETANGULAR PARA DRENAGEM, EM ALVENARIA COM BLOCOS DE CONCRETO, DIMENSÕES INTERNAS = 2X2 M, PROFUNDIDADE = 1,45 M, EXCLUINDO TAMPÃO. AF_12/2020	UN	5.208,21	5.487,49	AS	34,1526106%	37,5057289%
SINAPI	99302	ACRÉSCIMO PARA POÇO DE VISITA RETANGULAR PARA DRENAGEM, EM ALVENARIA COM BLOCOS DE CONCRETO, DIMENSÕES INTERNAS = 2,5X4 M. AF_12/2020	M	2.878,82	3.084,08	CR	45,3862459%	49,0218720%
SINAPI	99303	BASE PARA POÇO DE VISITA RETANGULAR PARA DRENAGEM, EM ALVENARIA COM BLOCOS DE CONCRETO, DIMENSÕES INTERNAS = 3X3 M, PROFUNDIDADE = 1,45 M, EXCLUINDO TAMPÃO. AF_12/2020	UN	9.632,81	10.110,58	AS	31,5855053%	34,8202890%
SINAPI	99304	ACRÉSCIMO PARA POÇO DE VISITA RETANGULAR PARA DRENAGEM, EM ALVENARIA COM BLOCOS DE CONCRETO, DIMENSÕES INTERNAS = 3X3 M. AF_12/2020	M	2.677,00	2.867,75	CR	45,3575499%	48,9932533%
SINAPI	99305	BASE PARA POÇO DE VISITA RETANGULAR PARA DRENAGEM, EM ALVENARIA COM BLOCOS DE CONCRETO, DIMENSÕES INTERNAS = 3X3,5 M, PROFUNDIDADE = 1,45 M, EXCLUINDO TAMPÃO. AF_12/2020	UN	10.897,30	11.433,18	AS	31,3168097%	34,5379235%
SINAPI	99306	ACRÉSCIMO PARA POÇO DE VISITA RETANGULAR PARA DRENAGEM, EM ALVENARIA COM BLOCOS DE CONCRETO, DIMENSÕES INTERNAS = 3X3,5 M. AF_12/2020	M	2.878,82	3.084,08	CR	45,3862459%	49,0218720%
SINAPI	99307	ACRÉSCIMO PARA POÇO DE VISITA RETANGULAR PARA DRENAGEM, EM ALVENARIA COM BLOCOS DE CONCRETO, DIMENSÕES INTERNAS = 2X2 M. AF_12/2020	M	1.931,15	2.072,50	CR	46,5886424%	50,2326818%
SINAPI	99308	BASE PARA POÇO DE VISITA RETANGULAR PARA DRENAGEM, EM ALVENARIA COM BLOCOS DE CONCRETO, DIMENSÕES INTERNAS = 3X4 M, PROFUNDIDADE = 1,45 M, EXCLUINDO TAMPÃO. AF_12/2020	UN	12.157,61	12.751,62	AS	31,1152002%	34,3254524%
SINAPI	99309	ACRÉSCIMO PARA POÇO DE VISITA RETANGULAR PARA DRENAGEM, EM ALVENARIA COM BLOCOS DE CONCRETO, DIMENSÕES INTERNAS = 3X4 M. AF_12/2020	M	3.084,17	3.304,18	CR	45,4086928%	49,0441906%
SINAPI	99310	BASE PARA POÇO DE VISITA RETANGULAR PARA DRENAGEM, EM ALVENARIA COM BLOCOS DE CONCRETO, DIMENSÕES INTERNAS = 3,5X3,5 M, PROFUNDIDADE = 1,45 M, EXCLUINDO TAMPÃO. AF_12/2020	UN	12.366,03	12.966,40	AS	30,9170732%	34,1170698%
SINAPI	99311	ACRÉSCIMO PARA POÇO DE VISITA RETANGULAR PARA DRENAGEM, EM ALVENARIA COM BLOCOS DE CONCRETO, DIMENSÕES INTERNAS = 3,5X3,5 M. AF_12/2020	M	3.084,17	3.304,18	CR	45,4086928%	49,0441906%
SINAPI	99312	BASE PARA POÇO DE VISITA RETANGULAR PARA DRENAGEM, EM ALVENARIA COM BLOCOS DE CONCRETO, DIMENSÕES INTERNAS = 2X2,5 M, PROFUNDIDADE = 1,45 M, EXCLUINDO TAMPÃO. AF_12/2020	UN	6.112,29	6.437,09	AS	33,8415363%	37,1813189%
SINAPI	99313	BASE PARA POÇO DE VISITA RETANGULAR PARA DRENAGEM, EM ALVENARIA COM BLOCOS DE CONCRETO, DIMENSÕES INTERNAS = 2,5X4 M, PROFUNDIDADE = 1,45 M, EXCLUINDO TAMPÃO. AF_12/2020	UN	13.795,33	14.460,05	AS	30,6863917%	33,8742619%
SINAPI	99314	ACRÉSCIMO PARA POÇO DE VISITA RETANGULAR PARA DRENAGEM, EM ALVENARIA COM BLOCOS DE CONCRETO, DIMENSÕES INTERNAS = 3,5X4 M. AF_12/2020	M	3.289,54	3.524,29	CR	45,4279501%	49,0634535%
SINAPI	99315	BASE PARA POÇO DE VISITA RETANGULAR PARA DRENAGEM, EM ALVENARIA COM BLOCOS DE CONCRETO, DIMENSÕES INTERNAS = 4X4 M, PROFUNDIDADE = 1,45 M, EXCLUINDO TAMPÃO. AF_12/2020	UN	15.428,95	16.164,43	AS	30,3569376%	33,5269888%
SINAPI	99317	ACRÉSCIMO PARA POÇO DE VISITA RETANGULAR PARA DRENAGEM, EM ALVENARIA COM BLOCOS DE CONCRETO, DIMENSÕES INTERNAS = 2X2,5 M. AF_12/2020	M	2.064,48	2.211,20	CR	45,2437836%	48,8786234%
SINAPI	99318	CHAMINÉ CIRCULAR PARA POÇO DE VISITA PARA DRENAGEM, EM CONCRETO PRÉ-MOLDADO, DIÂMETRO INTERNO = 0,6 M. AF_12/2020	M	181,29	183,52	CR	7,9796584%	8,9193170%
SINAPI	99319	CHAMINÉ CIRCULAR PARA POÇO DE VISITA PARA DRENAGEM, EM ALVENARIA COM TIJOLOS CERÂMICOS MACIÇOS, DIÂMETRO INTERNO = 0,6 M. AF_12/2020	M	846,01	898,41	AS	39,4343706%	42,9685237%
SINAPI	99320	BASE PARA POÇO DE VISITA RETANGULAR PARA DRENAGEM, EM ALVENARIA COM BLOCOS DE CONCRETO, DIMENSÕES INTERNAS = 2X3 M, PROFUNDIDADE = 1,45 M, EXCLUINDO TAMPÃO. AF_12/2020	UN	7.059,15	7.429,45	AS	33,4085118%	36,7300399%
SINAPI	99321	ACRÉSCIMO PARA POÇO DE VISITA RETANGULAR PARA DRENAGEM, EM ALVENARIA COM BLOCOS DE CONCRETO, DIMENSÕES INTERNAS = 2X3 M. AF_12/2020	M	2.266,35	2.427,60	CR	45,2913313%	48,9262356%
SINAPI	99322	BASE PARA POÇO DE VISITA RETANGULAR PARA DRENAGEM, EM ALVENARIA COM BLOCOS DE CONCRETO, DIMENSÕES INTERNAS = 2X3,5 M, PROFUNDIDADE = 1,45 M, EXCLUINDO TAMPÃO. AF_12/2020	UN	7.968,67	8.384,47	AS	33,2329983%	36,5462010%
SINAPI	99323	ACRÉSCIMO PARA POÇO DE VISITA RETANGULAR PARA DRENAGEM, EM ALVENARIA COM BLOCOS DE CONCRETO, DIMENSÕES INTERNAS = 2X3,5 M. AF_12/2020	M	2.468,14	2.643,91	CR	45,3319821%	48,9675527%
SINAPI	99324	BASE PARA POÇO DE VISITA RETANGULAR PARA DRENAGEM, EM ALVENARIA COM BLOCOS DE CONCRETO, DIMENSÕES INTERNAS = 2X4 M, PROFUNDIDADE = 1,45 M, EXCLUINDO TAMPÃO. AF_12/2020	UN	8.878,16	9.339,50	AS	33,0937119%	36,4004411%
SINAPI	99325	ACRÉSCIMO PARA POÇO DE VISITA RETANGULAR PARA DRENAGEM, EM ALVENARIA COM BLOCOS DE CONCRETO, DIMENSÕES INTERNAS = 2X4 M. AF_12/2020	M	2.673,47	2.863,98	CR	45,3611642%	48,9967933%
SINAPI	99326	BASE PARA POÇO DE VISITA RETANGULAR PARA DRENAGEM, EM ALVENARIA COM BLOCOS DE CONCRETO, DIMENSÕES INTERNAS = 2,5X2,5 M, PROFUNDIDADE = 1,45 M, EXCLUINDO TAMPÃO. AF_12/2020	UN	7.234,90	7.602,59	AS	32,3668306%	35,6397986%
SINAPI	99327	ACRÉSCIMO PARA POÇO DE VISITA RETANGULAR PARA DRENAGEM, EM ALVENARIA COM BLOCOS DE CONCRETO, DIMENSÕES INTERNAS = 4X4 M. AF_12/2020	M	3.460,43	3.707,64	CR	45,4740189%	49,1099179%
SINAPI	101800	CAIXA COM GRELHA RETANGULAR DE FERRO FUNDIDO, EM ALVENARIA COM TIJOLOS CERÂMICOS MACIÇOS, DIMENSÕES INTERNAS: 0,30 X 1,00 X 1,00. AF_12/2020	UN	1.452,82	1.505,17	AS	22,9354196%	25,6152363%
SINAPI	101801	CAIXA COM GRELHA RETANGULAR DE FERRO FUNDIDO, EM ALVENARIA COM BLOCOS DE CONCRETO, DIMENSÕES INTERNAS: 0,30 X 1,00 X 1,00. AF_12/2020	UN	1.027,58	1.064,81	AS	23,0573707%	25,7479433%
SINAPI	101806	CAIXA ENTERRADA DISTRIBUIDORA DE VAZÃO (SUMIDOUROS MÚLTIPLOS), RETANGULAR, EM ALVENARIA COM TIJOLOS MACIÇOS, DIMENSÕES INTERNAS: 0,60 X 0,60 X 0,50 M. AF_12/2020	UN	491,76	526,99	AS	45,6381177%	49,2758312%
SINAPI	101807	CAIXA ENTERRADA DISTRIBUIDORA DE VAZÃO (SUMIDOUROS MÚLTIPLOS), RETANGULAR, EM ALVENARIA COM BLOCOS DE CONCRETO, DIMENSÕES INTERNAS: 0,60 X 0,60 X 0,50 M. AF_12/2020	UN	407,72	439,72	AS	50,0012312%	53,6410539%
SINAPI	101808	CAIXA ENTERRADA DISTRIBUIDORA DE VAZÃO (SUMIDOUROS MÚLTIPLOS), RETANGULAR, EM CONCRETO PRÉ-MOLDADO, DIMENSÕES INTERNAS: 0,60 X 0,60 X 0,50 M. AF_12/2020	UN	340,10	346,96	AS	12,8271634%	14,5498670%
SINAPI	101809	BASE PARA POÇO DE VISITA RETANGULAR PARA ESGOTO E DRENAGEM, EM CONCRETO ESTRUTURAL, DIMENSÕES INTERNAS DE 90X150 M, PROFUNDIDADE DE 1,25 M, EXCLUINDO TAMPÃO. AF_12/2020	UN	2.674,42	2.813,03	AS	33,0636514%	36,3674919%
SINAPI	102139	BASE PARA POÇO DE VISITA CIRCULAR PARA ESGOTO, EM CONCRETO PRÉ-MOLDADO, DIÂMETRO INTERNO = 1,2 M, PROFUNDIDADE = 1,45 M, EXCLUINDO TAMPÃO. AF_12/2020	UN	1.393,07	1.433,44	AS	18,4672797%	20,7738852%
SINAPI	102141	BASE PARA POÇO DE VISITA CIRCULAR PARA ESGOTO, EM CONCRETO PRÉ-MOLDADO, DIÂMETRO INTERNO = 1,5 M, PROFUNDIDADE = 1,45 M, EXCLUINDO TAMPÃO. AF_12/2020	UN	2.225,44	2.284,15	AS	16,8059248%	18,9516641%
SINAPI	102142	BASE PARA POÇO DE VISITA CIRCULAR PARA DRENAGEM, EM CONCRETO PRÉ-MOLDADO, DIÂMETRO INTERNO = 1,5 M, PROFUNDIDADE = 1,45 M, EXCLUINDO TAMPÃO. AF_12/2020	UN	2.196,86	2.255,37	AS	16,9700809%	19,1322838%
SINAPI	102457	BASE PARA POÇO DE VISITA CIRCULAR PARA DRENAGEM, EM CONCRETO PRÉ-MOLDADO, DIÂMETRO INTERNO = 1,2 M, PROFUNDIDADE = 1,45 M, EXCLUINDO TAMPÃO. AF_05/2021	UN	1.376,12	1.416,38	AS	18,6439074%	20,9663618%
SINAPI	94263	GUIA (MEIO-FIO) CONCRETO, MOLDADA IN LOCO EM TRECHO RETO COM EXTRUSORA, 13 CM BASE X 22 CM ALTURA. AF_06/2016	M	27,81	29,83	AS	46,1121157%	49,7470490%
SINAPI	94264	GUIA (MEIO-FIO) CONCRETO, MOLDADA IN LOCO EM TRECHO CURVO COM EXTRUSORA, 13 CM BASE X 22 CM ALTURA. AF_06/2016	M	30,99	33,40	AS	49,4969167%	53,1748421%
SINAPI	94265	GUIA (MEIO-FIO) CONCRETO, MOLDADA IN LOCO EM TRECHO RETO COM EXTRUSORA, 15 CM BASE X 30 CM ALTURA. AF_06/2016	M	36,33	38,48	AS	37,5656984%	41,0704960%
SINAPI	94266	GUIA (MEIO-FIO) CONCRETO, MOLDADA IN LOCO EM TRECHO CURVO COM EXTRUSORA, 15 CM BASE X 30 CM ALTURA. AF_06/2016	M	39,95	42,55	AS	41,4677054%	45,0577966%
SINAPI	94267	GUIA (MEIO-FIO) E SARIETA CONIUGADOS DE CONCRETO, MOLDADA IN LOCO EM TRECHO RETO COM EXTRUSORA, 45 CM BASE (15 CM BASE DA GUIA + 30 CM BASE DA SARIETA) X 22 CM ALTURA. AF_06/2016	M	43,18	45,45	AS	33,4728033%	36,8072422%
SINAPI	94268	GUIA (MEIO-FIO) E SARIETA CONIUGADOS DE CONCRETO, MOLDADA IN LOCO EM TRECHO CURVO COM EXTRUSORA, 45 CM BASE (15 CM BASE DA GUIA + 30 CM BASE DA SARIETA) X 22 CM ALTURA. AF_06/2016	M	47,18	49,94	AS	37,4042533%	40,8762057%
SINAPI	94269	GUIA (MEIO-FIO) E SARIETA CONIUGADOS DE CONCRETO, MOLDADA IN LOCO EM TRECHO RETO COM EXTRUSORA, 60 CM BASE (15 CM BASE DA GUIA + 45 CM BASE DA SARIETA) X 26 CM ALTURA. AF_06/2016	M	61,51	64,26	AS	28,4224250%	31,4820592%
SINAPI	94270	GUIA (MEIO-FIO) E SARIETA CONIUGADOS DE CONCRETO, MOLDADA IN LOCO EM TRECHO CURVO COM EXTRUSORA, 60 CM BASE (15 CM BASE DA GUIA + 45 CM BASE DA SARIETA) X 26 CM ALTURA. AF_06/2016	M	67,09	70,53	AS	32,7058120%	35,986358%
SINAPI	94271	GUIA (MEIO-FIO) E SARIETA CONIUGADOS DE CONCRETO, MOLDADA IN LOCO EM TRECHO RETO COM EXTRUSORA, 65 CM BASE (15 CM BASE DA GUIA + 50 CM BASE DA SARIETA) X 26 CM ALTURA. AF_06/2016	M	75,00	78,32	AS	28,0961923%	31,1412487%

FUNTE	CÓDIGO	DESCRIÇÃO	UNIDADE	CUSTO UNITÁRIO DESONERADO	CUSTO UNITÁRIO NÃO DESONERADO	ORIGEM DO PREÇO	% MO DESONERADO	% MO NÃO DESONERADO
SINAPI	94272	GUIA (MEIO-FIO) E SARIETA CONJUGADOS DE CONCRETO, MOLDADA IN LOCO EM TRECHO CURVO COM EXTRUSORA, 65 CM BASE (15 CM BASE DA GUIA + 50 CM BASE DA SARIETA) X 26 CM ALTURA. AF_06/2016	M	82,42	86,66	AS	32,7821011%	36,0924855%
SINAPI	94273	ASSENTAMENTO DE GUIA (MEIO-FIO) EM TRECHO RETO, CONFECCIONADA EM CONCRETO PRÉ-FABRICADO, DIMENSÕES 100X15X13X30 CM (COMPRIMENTO X BASE INFERIOR X BASE SUPERIOR X ALTURA), PARA VIAS URBANAS (USO VIÁRIO). AF_06/2016	M	40,57	42,76	CR	34,2475908%	37,6084407%
SINAPI	94274	ASSENTAMENTO DE GUIA (MEIO-FIO) EM TRECHO CURVO, CONFECCIONADA EM CONCRETO PRÉ-FABRICADO, DIMENSÕES 100X15X13X30 CM (COMPRIMENTO X BASE INFERIOR X BASE SUPERIOR X ALTURA), PARA VIAS URBANAS (USO VIÁRIO). AF_06/2016	M	44,14	46,81	CR	38,4912519%	42,0094258%
SINAPI	94275	ASSENTAMENTO DE GUIA (MEIO-FIO) EM TRECHO RETO, CONFECCIONADA EM CONCRETO PRÉ-FABRICADO, DIMENSÕES 100X15X13X30 CM (COMPRIMENTO X BASE INFERIOR X BASE SUPERIOR X ALTURA), PARA URBANIZAÇÃO INTERNA DE EMPREENDIMENTOS. AF_06/2016_P	M	38,65	40,64	CR	32,5810635%	35,8746607%
SINAPI	94276	ASSENTAMENTO DE GUIA (MEIO-FIO) EM TRECHO CURVO, CONFECCIONADA EM CONCRETO PRÉ-FABRICADO, DIMENSÕES 100X15X13X30 CM (COMPRIMENTO X BASE INFERIOR X BASE SUPERIOR X ALTURA), PARA URBANIZAÇÃO INTERNA DE EMPREENDIMENTOS. AF_06/2016_P	M	42,22	44,68	CR	37,1320037%	40,6144875%
SINAPI	94277	ASSENTAMENTO DE GUIA (MEIO-FIO) EM TRECHO RETO, CONFECCIONADA EM CONCRETO PRÉ-FABRICADO, DIMENSÕES 80X80X8X25 CM (COMPRIMENTO X BASE INFERIOR X BASE SUPERIOR X ALTURA), PARA URBANIZAÇÃO INTERNA DE EMPREENDIMENTOS. AF_06/2016	M	32,32	34,15	CR	35,9714463%	39,4126284%
SINAPI	94278	ASSENTAMENTO DE GUIA (MEIO-FIO) EM TRECHO CURVO, CONFECCIONADA EM CONCRETO PRÉ-FABRICADO, DIMENSÕES 80X80X8X25 CM (COMPRIMENTO X BASE INFERIOR X BASE SUPERIOR X ALTURA), PARA URBANIZAÇÃO INTERNA DE EMPREENDIMENTOS. AF_06/2016	M	35,88	38,19	CR	41,0005589%	44,5786295%
SINAPI	94279	ASSENTAMENTO DE GUIA (MEIO-FIO) EM TRECHO RETO, CONFECCIONADA EM CONCRETO PRÉ-FABRICADO, DIMENSÕES 39X6,5X6,5X19 CM (COMPRIMENTO X BASE INFERIOR X BASE SUPERIOR X ALTURA), PARA DELIMITAÇÃO DE JARDINS, PRAÇAS OU PASSEIOS. AF_05/2016	M	36,81	38,49	CR	29,0542382%	32,1428571%
SINAPI	94280	ASSENTAMENTO DE GUIA (MEIO-FIO) EM TRECHO CURVO, CONFECCIONADA EM CONCRETO PRÉ-FABRICADO, DIMENSÕES 39X6,5X6,5X19 CM (COMPRIMENTO X BASE INFERIOR X BASE SUPERIOR X ALTURA), PARA DELIMITAÇÃO DE JARDINS, PRAÇAS OU PASSEIOS. AF_05/2016	M	40,36	42,53	CR	34,1112214%	37,4646559%
SINAPI	94281	EXECUÇÃO DE SARIETA DE CONCRETO USINADO, MOLDADA IN LOCO EM TRECHO RETO, 30 CM BASE X 15 CM ALTURA. AF_06/2016	M	45,63	48,34	CR	37,796125%	41,2764193%
SINAPI	94282	EXECUÇÃO DE SARIETA DE CONCRETO USINADO, MOLDADA IN LOCO EM TRECHO CURVO, 30 CM BASE X 15 CM ALTURA. AF_06/2016	M	56,47	60,66	CR	47,1631205%	50,8169665%
SINAPI	94283	EXECUÇÃO DE SARIETA DE CONCRETO USINADO, MOLDADA IN LOCO EM TRECHO RETO, 45 CM BASE X 15 CM ALTURA. AF_06/2016	M	58,27	61,22	CR	32,2564014%	35,5250245%
SINAPI	94284	EXECUÇÃO DE SARIETA DE CONCRETO USINADO, MOLDADA IN LOCO EM TRECHO CURVO, 45 CM BASE X 15 CM ALTURA. AF_06/2016	M	69,10	73,53	CR	40,7852796%	44,3567052%
SINAPI	94285	EXECUÇÃO DE SARIETA DE CONCRETO USINADO, MOLDADA IN LOCO EM TRECHO RETO, 60 CM BASE X 15 CM ALTURA. AF_06/2016	M	70,38	73,51	CR	28,2809611%	31,3274336%
SINAPI	94286	EXECUÇÃO DE SARIETA DE CONCRETO USINADO, MOLDADA IN LOCO EM TRECHO CURVO, 60 CM BASE X 15 CM ALTURA. AF_06/2016	M	81,23	85,83	CR	36,0522424%	39,4893319%
SINAPI	94287	EXECUÇÃO DE SARIETA DE CONCRETO USINADO, MOLDADA IN LOCO EM TRECHO RETO, 30 CM BASE X 10 CM ALTURA. AF_06/2016	M	35,58	38,05	CR	44,2096365%	47,8398314%
SINAPI	94288	EXECUÇÃO DE SARIETA DE CONCRETO USINADO, MOLDADA IN LOCO EM TRECHO CURVO, 30 CM BASE X 10 CM ALTURA. AF_06/2016	M	45,06	48,83	CR	53,0875167%	56,6946894%
SINAPI	94289	EXECUÇÃO DE SARIETA DE CONCRETO USINADO, MOLDADA IN LOCO EM TRECHO RETO, 45 CM BASE X 10 CM ALTURA. AF_06/2016	M	44,67	47,36	CR	38,2959641%	41,7935702%
SINAPI	94290	EXECUÇÃO DE SARIETA DE CONCRETO USINADO, MOLDADA IN LOCO EM TRECHO CURVO, 45 CM BASE X 10 CM ALTURA. AF_06/2016	M	54,15	58,13	CR	46,7455621%	50,3875969%
SINAPI	94291	EXECUÇÃO DE SARIETA DE CONCRETO USINADO, MOLDADA IN LOCO EM TRECHO RETO, 60 CM BASE X 10 CM ALTURA. AF_06/2016	M	53,29	56,13	CR	33,9158211%	37,2524531%
SINAPI	94292	EXECUÇÃO DE SARIETA DE CONCRETO USINADO, MOLDADA IN LOCO EM TRECHO CURVO, 60 CM BASE X 10 CM ALTURA. AF_06/2016	M	62,78	66,90	CR	41,8593525%	45,4436630%
SINAPI	94293	EXECUÇÃO DE SARIETA DE CONCRETO USINADO, MOLDADA IN LOCO EM TRECHO RETO, 100 CM BASE X 20 CM ALTURA. AF_06/2016	M	140,05	144,59	CR	20,5608000%	23,0449826%
SINAPI	94294	EXECUÇÃO DE ESCORAS DE CONCRETO PARA CONTENÇÃO DE GUIAS PRÉ-FABRICADAS. AF_06/2016	M	7,48	7,86	CR	32,6057298%	36,0103626%
SINAPI	102727	FABRICAÇÃO, MONTAGEM E DESMONTAGEM DE FÓRMA PARA BOCA PARA BUEIRO, EM CHAPA DE MADEIRA COMPENSADA RESINADA, E = 17 MM, 2 UTILIZAÇÕES. AF_07/2021	M2	97,71	103,39	AS	36,9736707%	40,4337722%
SINAPI	102728	ARMAÇÃO DE MURO ALA E MURO TESTA UTILIZANDO AÇO CA-50 DE 6,3 MM - MONTAGEM. AF_07/2021	KG	16,99	17,55	CR	20,3123222%	23,5395189%
SINAPI	102729	ARMAÇÃO DE MURO ALA E MURO TESTA UTILIZANDO AÇO CA-50 DE 8 MM - MONTAGEM. AF_07/2021	KG	16,25	16,62	CR	15,1083591%	17,1100362%
SINAPI	102730	ARMAÇÃO DE MURO ALA E MURO TESTA UTILIZANDO AÇO CA-50 DE 10 MM - MONTAGEM. AF_07/2021	KG	14,66	14,94	CR	11,9259766%	13,4680134%
SINAPI	102731	ARMAÇÃO DE MURO ALA E MURO TESTA UTILIZANDO AÇO CA-50 DE 12,5 MM - MONTAGEM. AF_07/2021	KG	12,41	12,60	CR	9,7323600%	11,1023644%
SINAPI	102732	ARMAÇÃO DE MURO ALA E MURO TESTA UTILIZANDO AÇO CA-50 DE 16 MM - MONTAGEM. AF_07/2021	KG	11,91	12,04	CR	6,6610455%	7,5959933%
SINAPI	102733	ARMAÇÃO DE MURO ALA E MURO TESTA UTILIZANDO AÇO CA-50 DE 20 MM - MONTAGEM. AF_07/2021	KG	13,50	13,59	CR	3,7119524%	4,2804428%
SINAPI	102734	ARMAÇÃO DE SOLEIRA UTILIZANDO AÇO CA-50 DE 6,3 MM - MONTAGEM. AF_07/2021	KG	15,90	16,30	CR	15,5794806%	17,5633889%
SINAPI	102735	ARMAÇÃO DE SOLEIRA UTILIZANDO AÇO CA-50 DE 8 MM - MONTAGEM. AF_07/2021	KG	15,40	15,67	CR	10,7913669%	12,3393316%
SINAPI	102736	CONCRETAGEM DE BOCA PARA BUEIRO, FCK = 20 MPA, COM USO DE BOMBA - LANÇAMENTO, ADENSAMENTO E ACABAMENTO. AF_07/2021	M3	479,90	484,98	AS	6,7283641%	7,7056348%
SINAPI	102737	BOCA PARA BUEIRO SIMPLES TUBULAR D = 40 CM EM CONCRETO, ALAS COM ESCONSIDADE DE 0°, INCLUINDO FÓRMAS E MATERIAIS. AF_07/2021	UN	1.064,06	1.101,62	AS	22,4192269%	25,0883810%
SINAPI	102738	BOCA PARA BUEIRO SIMPLES TUBULAR D = 60 CM EM CONCRETO, ALAS COM ESCONSIDADE DE 0°, INCLUINDO FÓRMAS E MATERIAIS. AF_07/2021	UN	2.180,93	2.254,16	AS	21,3318175%	23,9131402%
SINAPI	102739	BOCA PARA BUEIRO SIMPLES TUBULAR D = 80 CM EM CONCRETO, ALAS COM ESCONSIDADE DE 0°, INCLUINDO FÓRMAS E MATERIAIS. AF_07/2021	UN	3.660,43	3.780,11	AS	20,7692708%	23,3030995%
SINAPI	102740	BOCA PARA BUEIRO SIMPLES TUBULAR D = 100 CM EM CONCRETO, ALAS COM ESCONSIDADE DE 0°, INCLUINDO FÓRMAS E MATERIAIS. AF_07/2021	UN	5.493,44	5.668,42	AS	20,2278910%	22,7174642%
SINAPI	102741	BOCA PARA BUEIRO SIMPLES TUBULAR D = 120 CM EM CONCRETO, ALAS COM ESCONSIDADE DE 0°, INCLUINDO FÓRMAS E MATERIAIS. AF_07/2021	UN	7.717,12	7.956,79	AS	19,7210139%	22,1670130%
SINAPI	102742	BOCA PARA BUEIRO SIMPLES TUBULAR D = 150 CM EM CONCRETO, ALAS COM ESCONSIDADE DE 0°, INCLUINDO FÓRMAS E MATERIAIS. AF_07/2021	UN	13.369,76	13.774,02	AS	19,1958553%	21,5962687%
SINAPI	102743	BOCA PARA BUEIRO DUPLO TUBULAR D = 80 CM EM CONCRETO, ALAS COM ESCONSIDADE DE 0°, INCLUINDO FÓRMAS E MATERIAIS. AF_07/2021	UN	12.864,40	13.097,43	AS	11,4996278%	13,0822607%
SINAPI	102744	BOCA PARA BUEIRO DUPLO TUBULAR D = 100 CM EM CONCRETO, ALAS COM ESCONSIDADE DE 0°, INCLUINDO FÓRMAS E MATERIAIS. AF_07/2021	UN	6.627,57	6.837,18	AS	20,0875670%	22,5616753%
SINAPI	102745	BOCA PARA BUEIRO DUPLO TUBULAR D = 120 CM EM CONCRETO, ALAS COM ESCONSIDADE DE 0°, INCLUINDO FÓRMAS E MATERIAIS. AF_07/2021	UN	9.325,59	9.612,77	AS	19,580173%	21,9866529%
SINAPI	102746	BOCA PARA BUEIRO DUPLO TUBULAR D = 150 CM EM CONCRETO, ALAS COM ESCONSIDADE DE 0°, INCLUINDO FÓRMAS E MATERIAIS. AF_07/2021	UN	16.176,59	16.660,62	AS	18,9993875%	21,3785613%
SINAPI	102747	BOCA PARA BUEIRO TRIPLO TUBULAR D = 120 CM EM CONCRETO, ALAS COM ESCONSIDADE DE 0°, INCLUINDO FÓRMAS E MATERIAIS. AF_07/2021	UN	8.214,13	8.470,13	AS	19,796223%	22,2428360%
SINAPI	102748	BOCA PARA BUEIRO TRIPLO TUBULAR D = 150 CM EM CONCRETO, ALAS COM ESCONSIDADE DE 0°, INCLUINDO FÓRMAS E MATERIAIS. AF_07/2021	UN	11.508,33	11.857,91	AS	19,2900954%	21,6927321%
SINAPI	102749	BOCA PARA BUEIRO TRIPLO TUBULAR D = 100 CM EM CONCRETO, ALAS COM ESCONSIDADE DE 30°, INCLUINDO FÓRMAS E MATERIAIS. AF_07/2021	UN	19.767,78	20.351,03	AS	18,7343779%	21,0873709%
SINAPI	102750	BOCA PARA BUEIRO SIMPLES TUBULAR D = 60 CM EM CONCRETO, ALAS COM ESCONSIDADE DE 30°, INCLUINDO FÓRMAS E MATERIAIS. AF_07/2021	UN	2.660,93	2.748,67	AS	20,9411285%	23,4896829%
SINAPI	102751	BOCA PARA BUEIRO SIMPLES TUBULAR D = 100 CM EM CONCRETO, ALAS COM ESCONSIDADE DE 30°, INCLUINDO FÓRMAS E MATERIAIS. AF_07/2021	UN	4.637,12	4.782,68	AS	19,9318956%	22,3960671%
SINAPI	102752	BOCA PARA BUEIRO SIMPLES TUBULAR D = 120 CM EM CONCRETO, ALAS COM ESCONSIDADE DE 30°, INCLUINDO FÓRMAS E MATERIAIS. AF_07/2021	UN	7.403,03	7.626,88	AS	19,1951052%	21,5953916%
SINAPI	102753	BOCA PARA BUEIRO SIMPLES TUBULAR D = 150 CM EM CONCRETO, ALAS COM ESCONSIDADE DE 30°, INCLUINDO FÓRMAS E MATERIAIS. AF_07/2021	UN	10.979,28	11.300,42	AS	18,5638089%	20,9077184%
SINAPI	102754	BOCA PARA BUEIRO DUPLO TUBULAR D = 100 CM EM CONCRETO, ALAS COM ESCONSIDADE DE 30°, INCLUINDO FÓRMAS E MATERIAIS. AF_07/2021	UN	20.874,04	21.464,26	AS	17,9416424%	20,2289005%
SINAPI	102755	BOCA PARA BUEIRO DUPLO TUBULAR D = 120 CM EM CONCRETO, ALAS COM ESCONSIDADE DE 30°, INCLUINDO FÓRMAS E MATERIAIS. AF_07/2021	UN	10.330,81	10.634,49	AS	18,6632796%	21,0128015%
SINAPI	102756	BOCA PARA BUEIRO DUPLO TUBULAR D = 150 CM EM CONCRETO, ALAS COM ESCONSIDADE DE 30°, INCLUINDO FÓRMAS E MATERIAIS. AF_07/2021	UN	15.372,72	15.809,36	AS	18,0276787%	20,3191143%
SINAPI	102757	BOCA PARA BUEIRO TRIPLO TUBULAR D = 80 CM EM CONCRETO, ALAS COM ESCONSIDADE DE 30°, INCLUINDO FÓRMAS E MATERIAIS. AF_07/2021	UN	28.600,88	29.385,60	AS	17,4101687%	19,6443734%
SINAPI	102758	BOCA PARA BUEIRO TRIPLO TUBULAR D = 100 CM EM CONCRETO, ALAS COM ESCONSIDADE DE 30°, INCLUINDO FÓRMAS E MATERIAIS. AF_07/2021	UN	13.272,65	13.656,70	AS	18,3688844%	20,6892243%
SINAPI	102759	BOCA PARA BUEIRO TRIPLO TUBULAR D = 120 CM EM CONCRETO, ALAS COM ESCONSIDADE DE 30°, INCLUINDO FÓRMAS E MATERIAIS. AF_07/2021	UN	19.787,55	20.340,43	AS	17,7327891%	19,944239%
SINAPI	102760	BOCA PARA BUEIRO TRIPLO TUBULAR D = 150 CM EM CONCRETO, ALAS COM ESCONSIDADE DE 30°, INCLUINDO FÓRMAS E MATERIAIS. AF_07/2021	UN	36.476,34	37.460,71	AS	17,1225465%	19,3266126%
SINAPI	102761	BOCA PARA BUEIRO SIMPLES CELULAR 150 X 150 CM EM CONCRETO, ALAS COM ESCONSIDADE DE 30°, INCLUINDO FÓRMAS E MATERIAIS. AF_07/2021	UN	12.703,72	13.146,71	AS	22,1566922%	24,8027296%
SINAPI	102762	BOCA PARA BUEIRO SIMPLES CELULAR 200 X 200 CM EM CONCRETO, ALAS COM ESCONSIDADE DE 30°, INCLUINDO FÓRMAS E MATERIAIS. AF_07/2021	UN	19.644,43	20.270,83	AS	20,3756220%	22,8608400%
SINAPI	102763	BOCA PARA BUEIRO SIMPLES CELULAR 250 X 250 CM EM CONCRETO, ALAS COM ESCONSIDADE DE 30°, INCLUINDO FÓRMAS E MATERIAIS. AF_07/2021	UN	27.402,39	28.246,19	AS	19,6432095%	22,0565807%
SINAPI	102764	BOCA PARA BUEIRO DUPLO CELULAR 300 X 300 CM EM CONCRETO, ALAS COM ESCONSIDADE DE 30°, INCLUINDO FÓRMAS E MATERIAIS. AF_07/2021	UN	38.821,38	39.918,05	AS	18,0590561%	20,3301688%
SINAPI	102765	BOCA PARA BUEIRO DUPLO CELULAR 150 X 150 CM EM CONCRETO, ALAS COM ESCONSIDADE DE 30°, INCLUINDO FÓRMAS E MATERIAIS. AF_07/2021	UN	15.713,50	16.260,63	AS	22,1290305%	24,7693773%

FONTE	CÓDIGO	DESCRIÇÃO	UNIDADE	CUSTO UNITÁRIO DESONERADO	CUSTO UNITÁRIO NÃO DESONERADO	ORIGEM DO PREÇO	% MO DESONERADO	% MO NÃO DESONERADO
SINAPI	102766	BOCA PARA BUEIRO DUPLO CELULAR 200 X 200 CM EM CONCRETO, ALAS COM ESCONDSIDADE DE 30", INCLUINDO FÓRMAS E MATERIAIS. AF_07/2021	UN	23.687,82	24.442,49	AS	20,3371364%	22,8179320%
SINAPI	102767	BOCA PARA BUEIRO DUPLO CELULAR 250 X 250 CM EM CONCRETO, ALAS COM ESCONDSIDADE DE 30", INCLUINDO FÓRMAS E MATERIAIS. AF_07/2021	UN	33.361,40	34.380,91	AS	19,4733044%	21,8698970%
SINAPI	102768	BOCA PARA BUEIRO DUPLO CELULAR 300 X 300 CM EM CONCRETO, ALAS COM ESCONDSIDADE DE 30", INCLUINDO FÓRMAS E MATERIAIS. AF_07/2021	UN	46.898,88	48.211,11	AS	17,8453999%	20,0958219%
SINAPI	102769	BOCA PARA BUEIRO TRIPLO CELULAR 150 X 150 CM EM CONCRETO, ALAS COM ESCONDSIDADE DE 30", INCLUINDO FÓRMAS E MATERIAIS. AF_07/2021	UN	18.074,75	18.691,30	AS	21,6772833%	24,2792632%
SINAPI	102770	BOCA PARA BUEIRO TRIPLO CELULAR 200 X 200 CM EM CONCRETO, ALAS COM ESCONDSIDADE DE 30", INCLUINDO FÓRMAS E MATERIAIS. AF_07/2021	UN	27.797,07	28.680,54	AS	20,2723497%	22,7462618%
SINAPI	102771	BOCA PARA BUEIRO TRIPLO CELULAR 250 X 250 CM EM CONCRETO, ALAS COM ESCONDSIDADE DE 30", INCLUINDO FÓRMAS E MATERIAIS. AF_07/2021	UN	39.122,73	40.315,03	AS	19,4094624%	21,7994638%
SINAPI	102772	BOCA PARA BUEIRO SÍMPLES TUBULAR D = 40 CM EM GABIÃO, ALAS COM ESCONDSIDADE DE 45", INCLUINDO FÓRMAS E MATERIAIS. AF_07/2021	UN	55.588,87	57.125,40	AS	17,6062551%	19,8347705%
SINAPI	102773	BOCA PARA BUEIRO SÍMPLES TUBULAR D = 60 CM EM GABIÃO, ALAS COM ESCONDSIDADE DE 45", INCLUINDO FÓRMAS E MATERIAIS. AF_07/2021	UN	6.333,92	6.530,58	AS	19,7808828%	22,1969954%
SINAPI	102774	BOCA PARA BUEIRO SÍMPLES TUBULAR D = 80 CM EM GABIÃO, ALAS COM ESCONDSIDADE DE 45", INCLUINDO FÓRMAS E MATERIAIS. AF_07/2021	UN	6.333,92	6.530,58	AS	19,7808828%	22,1969954%
SINAPI	102775	BOCA PARA BUEIRO SÍMPLES TUBULAR D = 100 CM EM GABIÃO, ALAS COM ESCONDSIDADE DE 45", INCLUINDO FÓRMAS E MATERIAIS. AF_07/2021	UN	9.452,96	9.748,74	AS	19,9304044%	22,3593254%
SINAPI	102776	BOCA PARA BUEIRO SÍMPLES TUBULAR D = 120 CM EM GABIÃO, ALAS COM ESCONDSIDADE DE 45", INCLUINDO FÓRMAS E MATERIAIS. AF_07/2021	UN	9.452,96	9.748,74	AS	19,9304044%	22,3593254%
SINAPI	102777	BOCA PARA BUEIRO SÍMPLES TUBULAR D = 150 CM EM GABIÃO, ALAS COM ESCONDSIDADE DE 45", INCLUINDO FÓRMAS E MATERIAIS. AF_07/2021	UN	14.306,64	14.755,74	AS	19,9933989%	22,4276463%
SINAPI	102778	BOCA PARA BUEIRO SÍMPLES TUBULAR D = 150 CM EM GABIÃO, ALAS COM ESCONDSIDADE DE 45", INCLUINDO FÓRMAS E MATERIAIS. AF_07/2021	UN	21.439,53	21.917,73	AS	14,2065540%	16,0804423%
SINAPI	102779	BOCA PARA BUEIRO DUPLO TUBULAR D = 40 CM EM GABIÃO, ALAS COM ESCONDSIDADE DE 45", INCLUINDO FÓRMAS E MATERIAIS. AF_07/2021	UN	6.333,92	6.530,58	AS	19,7808828%	22,1969954%
SINAPI	102780	BOCA PARA BUEIRO DUPLO TUBULAR D = 60 CM EM GABIÃO, ALAS COM ESCONDSIDADE DE 45", INCLUINDO FÓRMAS E MATERIAIS. AF_07/2021	UN	7.288,80	7.514,88	AS	19,7614900%	22,1759360%
SINAPI	102781	BOCA PARA BUEIRO DUPLO TUBULAR D = 80 CM EM GABIÃO, ALAS COM ESCONDSIDADE DE 45", INCLUINDO FÓRMAS E MATERIAIS. AF_07/2021	UN	10.797,72	11.135,31	AS	19,9151289%	22,3428045%
SINAPI	102782	BOCA PARA BUEIRO DUPLO TUBULAR D = 100 CM EM GABIÃO, ALAS COM ESCONDSIDADE DE 45", INCLUINDO FÓRMAS E MATERIAIS. AF_07/2021	UN	12.034,36	12.379,60	AS	18,2737023%	20,5532191%
SINAPI	102783	BOCA PARA BUEIRO DUPLO TUBULAR D = 120 CM EM GABIÃO, ALAS COM ESCONDSIDADE DE 45", INCLUINDO FÓRMAS E MATERIAIS. AF_07/2021	UN	15.933,16	16.402,30	AS	18,7533316%	21,0769289%
SINAPI	102784	BOCA PARA BUEIRO DUPLO TUBULAR D = 150 CM EM GABIÃO, ALAS COM ESCONDSIDADE DE 45", INCLUINDO FÓRMAS E MATERIAIS. AF_07/2021	UN	25.005,97	25.498,72	AS	12,5510399%	14,2439196%
SINAPI	102785	BOCA PARA BUEIRO TRIPLO TUBULAR D = 40 CM EM GABIÃO, ALAS COM ESCONDSIDADE DE 45", INCLUINDO FÓRMAS E MATERIAIS. AF_07/2021	UN	7.288,80	7.514,88	AS	19,7614900%	22,1759360%
SINAPI	102786	BOCA PARA BUEIRO TRIPLO TUBULAR D = 60 CM EM GABIÃO, ALAS COM ESCONDSIDADE DE 45", INCLUINDO FÓRMAS E MATERIAIS. AF_07/2021	UN	8.135,56	8.356,90	AS	17,3339433%	19,5250545%
SINAPI	102787	BOCA PARA BUEIRO TRIPLO TUBULAR D = 80 CM EM GABIÃO, ALAS COM ESCONDSIDADE DE 45", INCLUINDO FÓRMAS E MATERIAIS. AF_07/2021	UN	12.034,36	12.379,60	AS	18,2737023%	20,5532191%
SINAPI	102788	BOCA PARA BUEIRO TRIPLO TUBULAR D = 100 CM EM GABIÃO, ALAS COM ESCONDSIDADE DE 45", INCLUINDO FÓRMAS E MATERIAIS. AF_07/2021	UN	13.250,72	13.597,21	AS	16,6560586%	18,7808702%
SINAPI	102789	BOCA PARA BUEIRO TRIPLO TUBULAR D = 120 CM EM GABIÃO, ALAS COM ESCONDSIDADE DE 45", INCLUINDO FÓRMAS E MATERIAIS. AF_07/2021	UN	17.438,04	17.888,79	AS	16,4628797%	18,5685556%
SINAPI	102790	BOCA PARA BUEIRO TRIPLO TUBULAR D = 150 CM EM GABIÃO, ALAS COM ESCONDSIDADE DE 45", INCLUINDO FÓRMAS E MATERIAIS. AF_07/2021	UN	28.910,29	29.524,34	AS	13,5290174%	15,3300305%
SINAPI	102791	BOCA PARA BUEIRO SÍMPLES CELULAR 150 X 150 CM EM GABIÃO, ALAS COM ESCONDSIDADE DE 45", INCLUINDO FÓRMAS E MATERIAIS. AF_07/2021	UN	23.144,58	23.792,18	AS	17,8220642%	20,0592544%
SINAPI	102792	BOCA PARA BUEIRO SÍMPLES CELULAR 200 X 200 CM EM GABIÃO, ALAS COM ESCONDSIDADE DE 45", INCLUINDO FÓRMAS E MATERIAIS. AF_07/2021	UN	37.695,57	38.684,82	AS	16,7145216%	18,8450438%
SINAPI	102793	BOCA PARA BUEIRO SÍMPLES CELULAR 250 X 250 CM EM GABIÃO, ALAS COM ESCONDSIDADE DE 45", INCLUINDO FÓRMAS E MATERIAIS. AF_07/2021	UN	50.834,55	52.061,12	AS	15,3678935%	17,3632474%
SINAPI	102794	BOCA PARA BUEIRO SÍMPLES CELULAR 300 X 300 CM EM GABIÃO, ALAS COM ESCONDSIDADE DE 45", INCLUINDO FÓRMAS E MATERIAIS. AF_07/2021	UN	72.853,26	74.569,40	AS	15,0014919%	16,9588644%
SINAPI	102795	BOCA PARA BUEIRO DUPLO CELULAR 150 X 150 CM EM GABIÃO, ALAS COM ESCONDSIDADE DE 45", INCLUINDO FÓRMAS E MATERIAIS. AF_07/2021	UN	24.696,10	25.386,39	AS	17,8047297%	20,0403857%
SINAPI	102796	BOCA PARA BUEIRO DUPLO CELULAR 200 X 200 CM EM GABIÃO, ALAS COM ESCONDSIDADE DE 45", INCLUINDO FÓRMAS E MATERIAIS. AF_07/2021	UN	39.887,99	40.924,01	AS	16,5436187%	18,6573899%
SINAPI	102797	BOCA PARA BUEIRO DUPLO CELULAR 250 X 250 CM EM GABIÃO, ALAS COM ESCONDSIDADE DE 45", INCLUINDO FÓRMAS E MATERIAIS. AF_07/2021	UN	56.591,77	58.013,10	AS	15,9979097%	18,0573940%
SINAPI	102798	BOCA PARA BUEIRO DUPLO CELULAR 300 X 300 CM EM GABIÃO, ALAS COM ESCONDSIDADE DE 45", INCLUINDO FÓRMAS E MATERIAIS. AF_07/2021	UN	69.286,15	70.997,67	AS	15,7334054%	17,7660765%
SINAPI	102799	BOCA PARA BUEIRO TRIPLO CELULAR 150 X 150 CM EM GABIÃO, ALAS COM ESCONDSIDADE DE 45", INCLUINDO FÓRMAS E MATERIAIS. AF_07/2021	UN	25.215,94	25.922,75	AS	17,8548161%	20,0951857%
SINAPI	102800	BOCA PARA BUEIRO TRIPLO CELULAR 200 X 200 CM EM GABIÃO, ALAS COM ESCONDSIDADE DE 45", INCLUINDO FÓRMAS E MATERIAIS. AF_07/2021	UN	43.783,41	44.924,16	AS	16,5959884%	18,7149606%
SINAPI	102801	BOCA PARA BUEIRO TRIPLO CELULAR 250 X 250 CM EM GABIÃO, ALAS COM ESCONDSIDADE DE 45", INCLUINDO FÓRMAS E MATERIAIS. AF_07/2021	UN	61.360,98	62.890,84	AS	15,8815960%	17,9293950%
SINAPI	102802	BOCA PARA BUEIRO TRIPLO CELULAR 300 X 300 CM EM GABIÃO, ALAS COM ESCONDSIDADE DE 45", INCLUINDO FÓRMAS E MATERIAIS. AF_07/2021	UN	73.595,10	75.413,11	AS	15,7349867%	17,7678952%
SINAPI	101570	ESCORAMENTO DE VALA, TIPO PONTEAMENTO, COM PROFUNDIDADE DE 0 A 1,5 M, LARGURA MENOR QUE 1,5 M. AF_08/2020	M2	21,72	23,77	CR	60,0184673%	63,4599157%
SINAPI	101571	ESCORAMENTO DE VALA, TIPO PONTEAMENTO, COM PROFUNDIDADE DE 0 A 1,5 M, LARGURA MAIOR OU IGUAL A 1,5 M E MENOR QUE 2,5 M. AF_08/2020	M2	29,22	32,24	CR	66,0377359%	69,2259870%
SINAPI	101572	ESCORAMENTO DE VALA, TIPO PONTEAMENTO, COM PROFUNDIDADE DE 1,5 A 3,0 M, LARGURA MENOR QUE 1,5 M. AF_08/2020	M2	17,14	18,65	CR	56,5982405%	60,1293104%
SINAPI	101573	ESCORAMENTO DE VALA, TIPO PONTEAMENTO, COM PROFUNDIDADE DE 1,5 A 3,0 M, LARGURA MAIOR OU IGUAL A 1,5 M E MENOR QUE 2,5 M. AF_08/2020	M2	24,63	27,13	CR	64,7537648%	67,9970437%
SINAPI	101574	ESCORAMENTO DE VALA, TIPO PONTEAMENTO, COM PROFUNDIDADE DE 3,0 A 4,5 M, LARGURA MENOR QUE 1,5 M. AF_08/2020	M2	13,25	14,25	CR	47,7634571%	51,4104373%
SINAPI	101575	ESCORAMENTO DE VALA, TIPO PONTEAMENTO, COM PROFUNDIDADE DE 3,0 A 4,5 M, LARGURA MAIOR OU IGUAL A 1,5 M E MENOR QUE 2,5 M. AF_08/2020	M2	20,90	22,86	CR	60,2305476%	63,6682756%
SINAPI	101576	ESCORAMENTO DE VALA, TIPO DESCONTÍNUO, COM PROFUNDIDADE DE 0 A 1,5 M, LARGURA MENOR QUE 1,5 M. AF_08/2020	M2	39,91	42,56	CR	42,3588456%	45,9402212%
SINAPI	101577	ESCORAMENTO DE VALA, TIPO DESCONTÍNUO, COM PROFUNDIDADE DE 0 A 1,5 M, LARGURA MAIOR OU IGUAL A 1,5 M E MENOR QUE 2,5 M. AF_08/2020	M2	49,51	53,43	CR	50,5056635%	54,1502717%
SINAPI	101578	ESCORAMENTO DE VALA, TIPO DESCONTÍNUO, COM PROFUNDIDADE DE 1,5 M A 3,0 M, LARGURA MENOR QUE 1,5 M. AF_08/2020	M2	33,19	35,16	CR	37,8019323%	41,2938159%
SINAPI	101579	ESCORAMENTO DE VALA, TIPO DESCONTÍNUO, COM PROFUNDIDADE DE 1,5 A 3,0 M, LARGURA MAIOR OU IGUAL A 1,5 M E MENOR QUE 2,5 M. AF_08/2020	M2	42,79	46,03	CR	48,2798970%	51,9251686%
SINAPI	101580	ESCORAMENTO DE VALA, TIPO DESCONTÍNUO, COM PROFUNDIDADE DE 3,0 A 4,5 M, LARGURA MENOR QUE 1,5 M. AF_08/2020	M2	29,82	31,11	CR	27,4957983%	30,5090206%
SINAPI	101581	ESCORAMENTO DE VALA, TIPO DESCONTÍNUO, COM PROFUNDIDADE DE 3,0 A 4,5 M, LARGURA MAIOR OU IGUAL A 1,5 M E MENOR QUE 2,5 M. AF_08/2020	M2	39,57	42,12	CR	41,2300683%	44,8062752%
SINAPI	101582	ESCORAMENTO DE VALA, TIPO CONTÍNUO, COM PROFUNDIDADE DE 0 A 1,5 M, LARGURA MENOR QUE 1,5 M. AF_08/2020	M2	65,75	69,94	CR	40,6944867%	44,2599484%
SINAPI	101583	ESCORAMENTO DE VALA, TIPO CONTÍNUO, COM PROFUNDIDADE DE 0 A 1,5 M, LARGURA MAIOR OU IGUAL A 1,5 M E MENOR QUE 2,5 M. AF_08/2020	M2	80,71	86,92	CR	49,0451388%	52,6885435%
SINAPI	101584	ESCORAMENTO DE VALA, TIPO CONTÍNUO, COM PROFUNDIDADE DE 1,5 M A 3,0 M, LARGURA MENOR QUE 1,5 M. AF_08/2020	M2	54,37	57,48	CR	36,5377532%	39,9860675%
SINAPI	101585	ESCORAMENTO DE VALA, TIPO CONTÍNUO, COM PROFUNDIDADE DE 1,5 A 3,0 M, LARGURA MAIOR OU IGUAL A 1,5 M E MENOR QUE 2,5 M. AF_08/2020	M2	69,33	74,46	CR	47,1700837%	50,8132814%
SINAPI	101586	ESCORAMENTO DE VALA, TIPO CONTÍNUO, COM PROFUNDIDADE DE 3,0 A 4,5 M, LARGURA MENOR QUE 1,5 M. AF_08/2020	M2	47,63	49,68	CR	27,2440613%	30,2358395%
SINAPI	101587	ESCORAMENTO DE VALA, TIPO CONTÍNUO, COM PROFUNDIDADE DE 3,0 A 4,5 M, LARGURA MAIOR OU IGUAL A 1,5 M E MENOR QUE 2,5 M. AF_08/2020	M2	62,74	66,79	CR	41,1680229%	44,7392086%
SINAPI	101588	ESCORAMENTO DE VALA, TIPO CONTÍNUO COM PERFIL METÁLICO "U", COM PROFUNDIDADE DE 0 A 1,5 M, LARGURA MENOR QUE 1,5 M. AF_08/2020	M2	72,29	76,83	CR	39,9390245%	43,5014993%
SINAPI	101589	ESCORAMENTO DE VALA, TIPO CONTÍNUO COM PERFIL METÁLICO "U", COM PROFUNDIDADE DE 0 A 1,5 M, LARGURA MAIOR OU IGUAL A 1,5 M E MENOR QUE 2,5 M. AF_08/2020	M2	104,62	111,34	CR	40,8495170%	44,4124788%
SINAPI	101590	ESCORAMENTO DE VALA, TIPO CONTÍNUO COM PERFIL METÁLICO "U", COM PROFUNDIDADE DE 1,5 A 3,0 M, LARGURA MENOR QUE 1,5 M. AF_08/2020	M2	55,10	58,45	CR	38,9444951%	42,4824276%
SINAPI	101591	ESCORAMENTO DE VALA, TIPO CONTÍNUO COM PERFIL METÁLICO "U", COM PROFUNDIDADE DE 1,5 A 3,0 M, LARGURA MAIOR OU IGUAL 1,5 M E MENOR QUE 2,5 M. AF_08/2020	M2	87,42	92,97	CR	40,3940887%	43,9633819%
SINAPI	101592	ESCORAMENTO DE VALA, TIPO CONTÍNUO COM PERFIL METÁLICO "U", COM PROFUNDIDADE DE 3,0 A 4,5 M, LARGURA MENOR QUE 1,5 M. AF_08/2020	M2	39,58	41,78	CR	35,4462475%	38,8715487%
SINAPI	101593	ESCORAMENTO DE VALA, TIPO CONTÍNUO COM PERFIL METÁLICO "U", COM PROFUNDIDADE DE 3,0 A 4,5 M, LARGURA MAIOR OU IGUAL A 1,5 M E MENOR QUE 2,5 M. AF_08/2020	M2	72,04	76,42	CR	38,6980116%	42,2260096%

FUNTE	CÓDIGO	DESCRIÇÃO	UNIDADE	CUSTO UNITÁRIO DESONERADO	CUSTO UNITÁRIO NÃO DESONERADO	ORIGEM DO PREÇO	% MO DESONERADO	% MO NÃO DESONERADO
SINAPI	101600	ESCORAMENTO DE VALA, TIPO BUNDAGEM, COM PROFUNDIDADE DE 0 A 1,5 M, LARGURA MENOR QUE 1,5 M - EXECUÇÃO, NÃO INCLUI MATERIAL. AF_08/2020	M2	13,23	14,14	C	43,5312025%	47,1133286%
SINAPI	101601	ESCORAMENTO DE VALA, TIPO BUNDAGEM COM PROFUNDIDADE DE 0 A 1,5 M, LARGURA MAIOR OU IGUAL A 1,5 M E MENOR QUE 2,5 M - EXECUÇÃO, NÃO INCLUI MATERIAL. AF_08/2020	M2	19,60	20,93	C	43,5094921%	47,1181557%
SINAPI	101602	ESCORAMENTO DE VALA, TIPO BUNDAGEM, COM PROFUNDIDADE DE 1,5 A 3,0 M, LARGURA MENOR QUE 1,5 M - EXECUÇÃO, NÃO INCLUI MATERIAL. AF_08/2020	M2	9,81	10,47	C	43,6983472%	47,4445517%
SINAPI	101603	ESCORAMENTO DE VALA, TIPO BUNDAGEM, COM PROFUNDIDADE DE 1,5 A 3,0 M, LARGURA MAIOR OU IGUAL A 1,5 M E MENOR QUE 2,5 M - EXECUÇÃO, NÃO INCLUI MATERIAL. AF_08/2020	M2	16,16	17,27	C	43,5785538%	47,1995334%
SINAPI	101604	ESCORAMENTO DE VALA, TIPO BUNDAGEM, COM PROFUNDIDADE DE 3,0 A 4,5 M, LARGURA MENOR QUE 1,5 M - EXECUÇÃO, NÃO INCLUI MATERIAL. AF_08/2020	M2	6,42	6,86	C	43,8985738%	47,4777449%
SINAPI	101605	ESCORAMENTO DE VALA, TIPO BUNDAGEM, COM PROFUNDIDADE DE 3,0 A 4,5 M, LARGURA MAIOR OU IGUAL A 1,5 M E MENOR QUE 2,5 M - EXECUÇÃO, NÃO INCLUI MATERIAL. AF_08/2020	M2	12,78	13,65	C	43,5573123%	47,2283814%
SINAPI	90788	KIT DE PORTA-PRONTA DE MADEIRA EM ACABAMENTO MELAMÍNICO BRANCO, FOLHA LEVE OU MÉDIA, 60X210CM, EXCLUSIVE FECHADURA, FIXAÇÃO COM PREENCHIMENTO PARCIAL DE ESPUMA EXPANSIVA - FORNECIMENTO E INSTALAÇÃO. AF_12/2019	UN	600,17	602,41	CR	2,3778577%	2,7408858%
SINAPI	90789	KIT DE PORTA-PRONTA DE MADEIRA EM ACABAMENTO MELAMÍNICO BRANCO, FOLHA LEVE OU MÉDIA, 70X210CM, EXCLUSIVE FECHADURA, FIXAÇÃO COM PREENCHIMENTO PARCIAL DE ESPUMA EXPANSIVA - FORNECIMENTO E INSTALAÇÃO. AF_12/2019	UN	601,86	604,33	CR	2,6205154%	3,0185681%
SINAPI	90790	KIT DE PORTA-PRONTA DE MADEIRA EM ACABAMENTO MELAMÍNICO BRANCO, FOLHA LEVE OU MÉDIA, 80X210CM, EXCLUSIVE FECHADURA, FIXAÇÃO COM PREENCHIMENTO PARCIAL DE ESPUMA EXPANSIVA - FORNECIMENTO E INSTALAÇÃO. AF_12/2019	UN	620,96	623,66	CR	2,7750040%	3,1959589%
SINAPI	90791	KIT DE PORTA-PRONTA DE MADEIRA EM ACABAMENTO MELAMÍNICO BRANCO, FOLHA PESADA OU SUPERPESADA, 80X210CM, FIXAÇÃO COM PREENCHIMENTO PARCIAL DE ESPUMA EXPANSIVA - FORNECIMENTO E INSTALAÇÃO. AF_12/2019	UN	728,24	731,90	CR	3,2011755%	3,6839660%
SINAPI	90793	KIT DE PORTA-PRONTA DE MADEIRA EM ACABAMENTO MELAMÍNICO BRANCO, FOLHA PESADA OU SUPERPESADA, 90X210CM, FIXAÇÃO COM PREENCHIMENTO TOTAL DE ESPUMA EXPANSIVA - FORNECIMENTO E INSTALAÇÃO. AF_12/2019	UN	776,86	781,39	CR	3,7140024%	4,2722572%
SINAPI	90794	KIT DE PORTA-PRONTA DE MADEIRA EM ACABAMENTO MELAMÍNICO BRANCO, FOLHA LEVE OU MÉDIA, E BATENTE METÁLICO, 60X210CM, FIXAÇÃO COM ARGAMASSA - FORNECIMENTO E INSTALAÇÃO. AF_12/2019	UN	523,93	532,10	CR	9,9163771%	11,2999342%
SINAPI	90795	KIT DE PORTA-PRONTA DE MADEIRA EM ACABAMENTO MELAMÍNICO BRANCO, FOLHA LEVE OU MÉDIA, E BATENTE METÁLICO, 70X210CM, FIXAÇÃO COM ARGAMASSA - FORNECIMENTO E INSTALAÇÃO. AF_12/2019	UN	530,26	539,27	CR	10,203957%	12,3140557%
SINAPI	90796	KIT DE PORTA-PRONTA DE MADEIRA EM ACABAMENTO MELAMÍNICO BRANCO, FOLHA LEVE OU MÉDIA, E BATENTE METÁLICO, 80X210CM, FIXAÇÃO COM ARGAMASSA - FORNECIMENTO E INSTALAÇÃO. AF_12/2019	UN	536,59	546,46	CR	11,7063713%	13,2998974%
SINAPI	90797	KIT DE PORTA-PRONTA DE MADEIRA EM ACABAMENTO MELAMÍNICO BRANCO, FOLHA LEVE OU MÉDIA, E BATENTE METÁLICO, 90X210CM, FIXAÇÃO COM ARGAMASSA - FORNECIMENTO E INSTALAÇÃO. AF_12/2019	UN	542,92	553,64	CR	12,5651749%	14,2586135%
SINAPI	90798	KIT DE PORTA-PRONTA DE MADEIRA EM ACABAMENTO MELAMÍNICO BRANCO, FOLHA PESADA OU SUPERPESADA, E BATENTE METÁLICO, 80X210CM, FIXAÇÃO COM ARGAMASSA - FORNECIMENTO E INSTALAÇÃO. AF_12/2019	UN	781,03	792,20	CR	9,1139597%	10,3968083%
SINAPI	90799	KIT DE PORTA-PRONTA DE MADEIRA EM ACABAMENTO MELAMÍNICO BRANCO, FOLHA PESADA OU SUPERPESADA, E BATENTE METÁLICO, 90X210CM, FIXAÇÃO COM ARGAMASSA - FORNECIMENTO E INSTALAÇÃO. AF_12/2019	UN	806,86	819,01	CR	9,5821298%	10,9226354%
SINAPI	90801	BATENTE PARA PORTA DE MADEIRA, PADRÃO MÉDIO - FORNECIMENTO E MONTAGEM. AF_12/2019	UN	287,65	300,96	CR	29,53615290%	32,6508907%
SINAPI	90806	BATENTE PARA PORTA DE MADEIRA, FIXAÇÃO COM ARGAMASSA, PADRÃO MÉDIO - FORNECIMENTO E INSTALAÇÃO. AF_12/2019_P	UN	368,03	390,30	CR	38,6052202%	42,1103904%
SINAPI	90820	PORTA DE MADEIRA PARA PINTURA, SEMI-OCA (LEVE OU MÉDIA), 60X210CM, ESPESSURA DE 3,5CM, INCLUSO DOBRADIÇAS - FORNECIMENTO E INSTALAÇÃO. AF_12/2019	UN	266,24	272,47	CR	14,9566066%	16,9046657%
SINAPI	90821	PORTA DE MADEIRA PARA PINTURA, SEMI-OCA (LEVE OU MÉDIA), 70X210CM, ESPESSURA DE 3,5CM, INCLUSO DOBRADIÇAS - FORNECIMENTO E INSTALAÇÃO. AF_12/2019	UN	272,19	279,07	CR	16,1368564%	18,2049535%
SINAPI	90822	PORTA DE MADEIRA PARA PINTURA, SEMI-OCA (LEVE OU MÉDIA), 80X210CM, ESPESSURA DE 3,5CM, INCLUSO DOBRADIÇAS - FORNECIMENTO E INSTALAÇÃO. AF_12/2019	UN	290,39	297,92	CR	16,5392298%	18,6463439%
SINAPI	90823	PORTA DE MADEIRA PARA PINTURA, SEMI-OCA (LEVE OU MÉDIA), 90X210CM, ESPESSURA DE 3,5CM, INCLUSO DOBRADIÇAS - FORNECIMENTO E INSTALAÇÃO. AF_12/2019	UN	348,94	357,10	CR	14,9388059%	16,8804615%
SINAPI	90824	PORTA DE MADEIRA PARA PINTURA, SEMI-OCA (PESADA OU SUPERPESADA), 80X210CM, ESPESSURA DE 3,5CM, INCLUSO DOBRADIÇAS - FORNECIMENTO E INSTALAÇÃO. AF_12/2019	UN	485,55	495,99	CR	13,7245612%	15,5408130%
SINAPI	90825	PORTA DE MADEIRA, MACIÇA (PESADA OU SUPERPESADA), 90X210CM, ESPESSURA DE 3,5CM, INCLUSO DOBRADIÇAS - FORNECIMENTO E INSTALAÇÃO. AF_12/2019	UN	537,27	548,60	CR	13,4602855%	15,2477485%
SINAPI	90830	FECHADURA DE EMBUTIR COM CILINDRO, EXTERNA, COMPLETA, ACABAMENTO PADRÃO MÉDIO, INCLUSO EXECUÇÃO DE FURO - FORNECIMENTO E INSTALAÇÃO. AF_12/2019	UN	158,89	163,76	CR	19,5857466%	21,9825533%
SINAPI	90831	FECHADURA DE EMBUTIR PARA PORTA DE BANHEIRO, COMPLETA, ACABAMENTO PADRÃO MÉDIO, INCLUSO EXECUÇÃO DE FURO - FORNECIMENTO E INSTALAÇÃO. AF_12/2019	UN	139,05	142,78	CR	17,1391567%	19,3048840%
SINAPI	90841	KIT DE PORTA DE MADEIRA PARA PINTURA, SEMI-OCA (LEVE OU MÉDIA), PADRÃO MÉDIO, 60X210CM, ESPESSURA DE 3,5CM, ITENS INCLUSOS: DOBRADIÇAS, MONTAGEM E INSTALAÇÃO DO BATENTE, FECHADURA COM EXECUÇÃO DO FURO - FORNECIMENTO E INSTALAÇÃO. AF_12/2019	UN	874,88	910,28	CR	25,8209570%	28,7015143%
SINAPI	90842	KIT DE PORTA DE MADEIRA PARA PINTURA, SEMI-OCA (LEVE OU MÉDIA), PADRÃO MÉDIO, 70X210CM, ESPESSURA DE 3,5CM, ITENS INCLUSOS: DOBRADIÇAS, MONTAGEM E INSTALAÇÃO DO BATENTE, FECHADURA COM EXECUÇÃO DO FURO - FORNECIMENTO E INSTALAÇÃO. AF_12/2019	UN	882,95	919,06	CR	26,0980476%	28,9968737%
SINAPI	90843	KIT DE PORTA DE MADEIRA PARA PINTURA, SEMI-OCA (LEVE OU MÉDIA), PADRÃO MÉDIO, 80X210CM, ESPESSURA DE 3,5CM, ITENS INCLUSOS: DOBRADIÇAS, MONTAGEM E INSTALAÇÃO DO BATENTE, FECHADURA COM EXECUÇÃO DO FURO - FORNECIMENTO E INSTALAÇÃO. AF_12/2019	UN	923,11	961,08	CR	26,2414884%	29,1506535%
SINAPI	90844	KIT DE PORTA DE MADEIRA PARA PINTURA, SEMI-OCA (LEVE OU MÉDIA), PADRÃO MÉDIO, 90X210CM, ESPESSURA DE 3,5CM, ITENS INCLUSOS: DOBRADIÇAS, MONTAGEM E INSTALAÇÃO DO BATENTE, FECHADURA COM EXECUÇÃO DO FURO - FORNECIMENTO E INSTALAÇÃO. AF_12/2019	UN	983,77	1.022,44	CR	25,0816486%	27,9105968%
SINAPI	90845	KIT DE PORTA DE MADEIRA PARA PINTURA, SEMI-OCA (PESADA OU SUPERPESADA), PADRÃO MÉDIO, 80X210CM, ESPESSURA DE 3,5CM, ITENS INCLUSOS: DOBRADIÇAS, MONTAGEM E INSTALAÇÃO DO BATENTE, FECHADURA COM EXECUÇÃO DO FURO - FORNECIMENTO E INSTALAÇÃO. AF_12/2019	UN	1.118,27	1.159,15	CR	23,3242648%	26,0246414%
SINAPI	90846	KIT DE PORTA DE MADEIRA PARA PINTURA, SEMI-OCA (PESADA OU SUPERPESADA), PADRÃO MÉDIO, 90X210CM, ESPESSURA DE 3,5CM, ITENS INCLUSOS: DOBRADIÇAS, MONTAGEM E INSTALAÇÃO DO BATENTE, FECHADURA COM EXECUÇÃO DO FURO - FORNECIMENTO E INSTALAÇÃO. AF_12/2019	UN	1.172,10	1.213,94	CR	22,7725646%	25,4307715%
SINAPI	90847	KIT DE PORTA DE MADEIRA PARA PINTURA, SEMI-OCA (LEVE OU MÉDIA), PADRÃO MÉDIO, 60X210CM, ESPESSURA DE 3,5CM, ITENS INCLUSOS: DOBRADIÇAS, MONTAGEM E INSTALAÇÃO DO BATENTE, SEM FECHADURA - FORNECIMENTO E INSTALAÇÃO. AF_12/2019	UN	735,83	767,50	CR	27,4625850%	30,4508335%
SINAPI	90848	KIT DE PORTA DE MADEIRA PARA PINTURA, SEMI-OCA (LEVE OU MÉDIA), PADRÃO MÉDIO, 70X210CM, ESPESSURA DE 3,5CM, ITENS INCLUSOS: DOBRADIÇAS, MONTAGEM E INSTALAÇÃO DO BATENTE, SEM FECHADURA - FORNECIMENTO E INSTALAÇÃO. AF_12/2019	UN	743,90	776,28	CR	27,7737403%	30,7808388%
SINAPI	90849	KIT DE PORTA DE MADEIRA PARA PINTURA, SEMI-OCA (LEVE OU MÉDIA), PADRÃO MÉDIO, 80X210CM, ESPESSURA DE 3,5CM, ITENS INCLUSOS: DOBRADIÇAS, MONTAGEM E INSTALAÇÃO DO BATENTE, SEM FECHADURA - FORNECIMENTO E INSTALAÇÃO. AF_12/2019	UN	764,22	797,32	CR	27,6262705%	30,6241603%
SINAPI	90850	KIT DE PORTA DE MADEIRA PARA PINTURA, SEMI-OCA (LEVE OU MÉDIA), PADRÃO MÉDIO, 90X210CM, ESPESSURA DE 3,5CM, ITENS INCLUSOS: DOBRADIÇAS, MONTAGEM E INSTALAÇÃO DO BATENTE, SEM FECHADURA - FORNECIMENTO E INSTALAÇÃO. AF_12/2019	UN	824,88	858,68	CR	26,1410385%	29,0421116%
SINAPI	90851	KIT DE PORTA DE MADEIRA PARA PINTURA, SEMI-OCA (PESADA OU SUPERPESADA), PADRÃO MÉDIO, 80X210CM, ESPESSURA DE 3,5CM, ITENS INCLUSOS: DOBRADIÇAS, MONTAGEM E INSTALAÇÃO DO BATENTE, SEM FECHADURA - FORNECIMENTO E INSTALAÇÃO. AF_12/2019	UN	959,38	995,39	CR	23,9437501%	26,6900622%
SINAPI	90852	KIT DE PORTA DE MADEIRA PARA PINTURA, SEMI-OCA (PESADA OU SUPERPESADA), PADRÃO MÉDIO, 90X210CM, ESPESSURA DE 3,5CM, ITENS INCLUSOS: DOBRADIÇAS, MONTAGEM E INSTALAÇÃO DO BATENTE, SEM FECHADURA - FORNECIMENTO E INSTALAÇÃO. AF_12/2019	UN	1.013,21	1.050,18	CR	23,2725835%	25,9688149%
SINAPI	91009	PORTA DE MADEIRA PARA VERNIZ, SEMI-OCA (LEVE OU MÉDIA), 60X210CM, ESPESSURA DE 3,5CM, INCLUSO DOBRADIÇAS - FORNECIMENTO E INSTALAÇÃO. AF_12/2019	UN	274,32	280,55	CR	14,5159525%	16,4176976%
SINAPI	91010	PORTA DE MADEIRA PARA VERNIZ, SEMI-OCA (LEVE OU MÉDIA), 70X210CM, ESPESSURA DE 3,5CM, INCLUSO DOBRADIÇAS - FORNECIMENTO E INSTALAÇÃO. AF_12/2019	UN	280,65	287,53	CR	15,6502833%	17,6691598%
SINAPI	91011	PORTA DE MADEIRA PARA VERNIZ, SEMI-OCA (LEVE OU MÉDIA), 80X210CM, ESPESSURA DE 3,5CM, INCLUSO DOBRADIÇAS - FORNECIMENTO E INSTALAÇÃO. AF_12/2019	UN	323,17	330,70	CR	14,8613518%	16,7977256%
SINAPI	91012	PORTA DE MADEIRA PARA VERNIZ, SEMI-OCA (LEVE OU MÉDIA), 90X210CM, ESPESSURA DE 3,5CM, INCLUSO DOBRADIÇAS - FORNECIMENTO E INSTALAÇÃO. AF_12/2019	UN	356,09	364,25	CR	14,6388046%	16,5490540%
SINAPI	91013	KIT DE PORTA DE MADEIRA PARA VERNIZ, SEMI-OCA (LEVE OU MÉDIA), PADRÃO MÉDIO, 60X210CM, ESPESSURA DE 3,5CM, ITENS INCLUSOS: DOBRADIÇAS, MONTAGEM E INSTALAÇÃO DO BATENTE, SEM FECHADURA - FORNECIMENTO E INSTALAÇÃO. AF_12/2019	UN	743,91	775,58	CR	27,1639661%	30,1332197%
SINAPI	91014	KIT DE PORTA DE MADEIRA PARA VERNIZ, SEMI-OCA (LEVE OU MÉDIA), PADRÃO MÉDIO, 70X210CM, ESPESSURA DE 3,5CM, ITENS INCLUSOS: DOBRADIÇAS, MONTAGEM E INSTALAÇÃO DO BATENTE, SEM FECHADURA - FORNECIMENTO E INSTALAÇÃO. AF_12/2019	UN	752,36	784,74	CR	27,4610778%	30,4485952%
SINAPI	91015	KIT DE PORTA DE MADEIRA PARA VERNIZ, SEMI-OCA (LEVE OU MÉDIA), PADRÃO MÉDIO, 80X210CM, ESPESSURA DE 3,5CM, ITENS INCLUSOS: DOBRADIÇAS, MONTAGEM E INSTALAÇÃO DO BATENTE, SEM FECHADURA - FORNECIMENTO E INSTALAÇÃO. AF_12/2019	UN	797,00	830,10	CR	26,4889101%	29,4135381%
SINAPI	91016	KIT DE PORTA DE MADEIRA PARA VERNIZ, SEMI-OCA (LEVE OU MÉDIA), PADRÃO MÉDIO, 90X210CM, ESPESSURA DE 3,5CM, ITENS INCLUSOS: DOBRADIÇAS, MONTAGEM E INSTALAÇÃO DO BATENTE, SEM FECHADURA - FORNECIMENTO E INSTALAÇÃO. AF_12/2019	UN	832,03	865,83	CR	25,9161673%	28,8020164%
SINAPI	91287	BATENTE PARA PORTA DE MADEIRA, PADRÃO POPULAR - FORNECIMENTO E MONTAGEM. AF_12/2019	UN	215,25	228,60	CR	39,5965980%	43,1253281%
SINAPI	91292	BATENTE PARA PORTA DE MADEIRA, FIXAÇÃO COM ARGAMASSA, PADRÃO POPULAR. FORNECIMENTO E INSTALAÇÃO. AF_12/2019_P	UN	295,63	317,94	CR	48,1566742%	51,7988103%
SINAPI	91295	PORTA DE MADEIRA FRISADA, SEMI-OCA (LEVE OU MÉDIA), 60X210CM, ESPESSURA DE 3CM, INCLUSO DOBRADIÇAS - FORNECIMENTO E INSTALAÇÃO. AF_12/2019	UN	281,31	287,54	CR	14,1551699%	16,0185056%
SINAPI	91296	PORTA DE MADEIRA FRISADA, SEMI-OCA (LEVE OU MÉDIA), 70X210CM, ESPESSURA DE 3CM, INCLUSO DOBRADIÇAS - FORNECIMENTO E INSTALAÇÃO. AF_12/2019	UN	300,18	307,06	CR	14,6317894%	16,5450517%
SINAPI	91297	PORTA DE MADEIRA FRISADA, SEMI-OCA (LEVE OU MÉDIA), 80X210CM, ESPESSURA DE 3,5CM, INCLUSO DOBRADIÇAS - FORNECIMENTO E INSTALAÇÃO. AF_12/2019	UN	327,83	335,36	CR	14,6500701%	16,5642708%

FORTE	CÓDIGO	DESCRIÇÃO	UNIDADE	CUSTO UNITÁRIO DESONERADO	CUSTO UNITÁRIO NÃO DESONERADO	ORIGEM DO PREÇO	% MO DESONERADO	% MO NÃO DESONERADO
SINAPI	91298	PORTA DE MADEIRA TIPO VENEZIANA, 80X210CM, ESPESSURA DE 3CM, INCLUSO DOBRADIÇAS - FORNECIMENTO E INSTALAÇÃO. AF_12/2019	UN	843,84	851,37	CR	5,6909894%	6,5240629%
SINAPI	91299	PORTA DE MADEIRA, TIPO MEXICANA, MACIÇA (PESADA OU SUPERPESADA), 80X210CM, ESPESSURA DE 3,5CM, INCLUSO DOBRADIÇAS - FORNECIMENTO E INSTALAÇÃO. AF_12/2019	UN	1.178,09	1.188,53	CR	5,6561009%	6,4848627%
SINAPI	91304	FECHADURA DE EMBUTIR COM CILINDRO, EXTERNA, COMPLETA, ACABAMENTO PADRÃO POPULAR, INCLUSO EXECUÇÃO DE FURO - FORNECIMENTO E INSTALAÇÃO. AF_12/2019	UN	97,68	102,55	CR	31,8652053%	35,1087698%
SINAPI	91305	FECHADURA DE EMBUTIR PARA PORTA DE BANHEIRO, COMPLETA, ACABAMENTO PADRÃO POPULAR, INCLUSO EXECUÇÃO DE FURO - FORNECIMENTO E INSTALAÇÃO. AF_12/2019	UN	96,93	100,66	CR	24,5921949%	27,3884083%
SINAPI	91306	FECHADURA DE EMBUTIR PARA PORTAS INTERNAS, COMPLETA, ACABAMENTO PADRÃO MÉDIO, COM EXECUÇÃO DE FURO - FORNECIMENTO E INSTALAÇÃO. AF_12/2019	UN	139,05	142,78	CR	17,1391567%	19,3048840%
SINAPI	91307	FECHADURA DE EMBUTIR PARA PORTAS INTERNAS, COMPLETA, ACABAMENTO PADRÃO POPULAR, COM EXECUÇÃO DE FURO - FORNECIMENTO E INSTALAÇÃO. AF_12/2019	UN	82,73	86,46	CR	28,8168400%	31,8902650%
SINAPI	91312	KIT DE PORTA DE MADEIRA PARA PINTURA, SEMI-OCA (LEVE OU MÉDIA), PADRÃO POPULAR, 60X210CM, ESPESSURA DE 3,5CM, ITENS INCLUSOS: DOBRADIÇAS, MONTAGEM E INSTALAÇÃO DO BATENTE, FECHADURA COM EXECUÇÃO DO FURO - FORNECIMENTO E INSTALAÇÃO. AF_12/2019	UN	729,07	764,51	CR	31,0279475%	34,2222105%
SINAPI	91313	KIT DE PORTA DE MADEIRA PARA PINTURA, SEMI-OCA (LEVE OU MÉDIA), PADRÃO POPULAR, 70X210CM, ESPESSURA DE 3,5CM, ITENS INCLUSOS: DOBRADIÇAS, MONTAGEM E INSTALAÇÃO DO BATENTE, FECHADURA COM EXECUÇÃO DO FURO - FORNECIMENTO E INSTALAÇÃO. AF_12/2019	UN	722,28	758,44	CR	31,9474866%	35,1874834%
SINAPI	91314	KIT DE PORTA DE MADEIRA PARA PINTURA, SEMI-OCA (LEVE OU MÉDIA), PADRÃO POPULAR, 80X210CM, ESPESSURA DE 3,5CM, ITENS INCLUSOS: DOBRADIÇAS, MONTAGEM E INSTALAÇÃO DO BATENTE, FECHADURA COM EXECUÇÃO DO FURO - FORNECIMENTO E INSTALAÇÃO. AF_12/2019	UN	756,90	794,91	CR	32,0450757%	35,2905614%
SINAPI	91315	KIT DE PORTA DE MADEIRA PARA PINTURA, SEMI-OCA (LEVE OU MÉDIA), PADRÃO POPULAR, 90X210CM, ESPESSURA DE 3,5CM, ITENS INCLUSOS: DOBRADIÇAS, MONTAGEM E INSTALAÇÃO DO BATENTE, FECHADURA COM EXECUÇÃO DO FURO - FORNECIMENTO E INSTALAÇÃO. AF_12/2019	UN	816,91	855,62	CR	30,2426470%	33,3949591%
SINAPI	91316	KIT DE PORTA DE MADEIRA PARA PINTURA, SEMI-OCA (PESADA OU SUPERPESADA), PADRÃO POPULAR, 80X210CM, ESPESSURA DE 3,5CM, ITENS INCLUSOS: DOBRADIÇAS, MONTAGEM E INSTALAÇÃO DO BATENTE, FECHADURA COM EXECUÇÃO DO FURO - FORNECIMENTO E INSTALAÇÃO. AF_12/2019	UN	952,06	992,98	CR	27,4274600%	30,4151042%
SINAPI	91317	KIT DE PORTA DE MADEIRA PARA PINTURA, SEMI-OCA (PESADA OU SUPERPESADA), PADRÃO POPULAR, 90X210CM, ESPESSURA DE 3,5CM, ITENS INCLUSOS: DOBRADIÇAS, MONTAGEM E INSTALAÇÃO DO BATENTE, FECHADURA COM EXECUÇÃO DO FURO - FORNECIMENTO E INSTALAÇÃO. AF_12/2019	UN	1.005,24	1.047,12	CR	26,5821650%	29,5157343%
SINAPI	91318	KIT DE PORTA DE MADEIRA PARA PINTURA, SEMI-OCA (LEVE OU MÉDIA), PADRÃO POPULAR, 60X210CM, ESPESSURA DE 3,5CM, ITENS INCLUSOS: DOBRADIÇAS, MONTAGEM E INSTALAÇÃO DO BATENTE, SEM FECHADURA - FORNECIMENTO E INSTALAÇÃO. AF_12/2019	UN	632,14	663,85	CR	32,0153970%	35,2591564%
SINAPI	91319	KIT DE PORTA DE MADEIRA PARA PINTURA, SEMI-OCA (LEVE OU MÉDIA), PADRÃO POPULAR, 70X210CM, ESPESSURA DE 3,5CM, ITENS INCLUSOS: DOBRADIÇAS, MONTAGEM E INSTALAÇÃO DO BATENTE, SEM FECHADURA - FORNECIMENTO E INSTALAÇÃO. AF_12/2019	UN	639,55	671,98	CR	32,3526648%	35,6119878%
SINAPI	91320	KIT DE PORTA DE MADEIRA PARA PINTURA, SEMI-OCA (LEVE OU MÉDIA), PADRÃO POPULAR, 80X210CM, ESPESSURA DE 3,5CM, ITENS INCLUSOS: DOBRADIÇAS, MONTAGEM E INSTALAÇÃO DO BATENTE, SEM FECHADURA - FORNECIMENTO E INSTALAÇÃO. AF_12/2019	UN	659,22	692,36	CR	32,0717464%	35,3175119%
SINAPI	91321	KIT DE PORTA DE MADEIRA PARA PINTURA, SEMI-OCA (LEVE OU MÉDIA), PADRÃO POPULAR, 90X210CM, ESPESSURA DE 3,5CM, ITENS INCLUSOS: DOBRADIÇAS, MONTAGEM E INSTALAÇÃO DO BATENTE, SEM FECHADURA - FORNECIMENTO E INSTALAÇÃO. AF_12/2019	UN	719,23	753,07	CR	30,0221334%	33,1613726%
SINAPI	91322	KIT DE PORTA DE MADEIRA PARA PINTURA, SEMI-OCA (PESADA OU SUPERPESADA), PADRÃO POPULAR, 80X210CM, ESPESSURA DE 3,5CM, ITENS INCLUSOS: DOBRADIÇAS, MONTAGEM E INSTALAÇÃO DO BATENTE, SEM FECHADURA - FORNECIMENTO E INSTALAÇÃO. AF_12/2019	UN	854,38	890,43	CR	26,9198776%	29,8742032%
SINAPI	91323	KIT DE PORTA DE MADEIRA PARA PINTURA, SEMI-OCA (PESADA OU SUPERPESADA), PADRÃO POPULAR, 90X210CM, ESPESSURA DE 3,5CM, ITENS INCLUSOS: DOBRADIÇAS, MONTAGEM E INSTALAÇÃO DO BATENTE, SEM FECHADURA - FORNECIMENTO E INSTALAÇÃO. AF_12/2019	UN	907,56	944,57	CR	26,0133011%	28,9081294%
SINAPI	91324	KIT DE PORTA DE MADEIRA PARA VERNIZ, SEMI-OCA (LEVE OU MÉDIA), PADRÃO POPULAR, 60X210CM, ESPESSURA DE 3,5CM, ITENS INCLUSOS: DOBRADIÇAS, MONTAGEM E INSTALAÇÃO DO BATENTE, SEM FECHADURA - FORNECIMENTO E INSTALAÇÃO. AF_12/2019	UN	640,22	671,93	CR	31,6108043%	34,8345752%
SINAPI	91325	KIT DE PORTA DE MADEIRA PARA VERNIZ, SEMI-OCA (LEVE OU MÉDIA), PADRÃO POPULAR, 70X210CM, ESPESSURA DE 3,5CM, ITENS INCLUSOS: DOBRADIÇAS, MONTAGEM E INSTALAÇÃO DO BATENTE, SEM FECHADURA - FORNECIMENTO E INSTALAÇÃO. AF_12/2019	UN	648,01	680,44	CR	31,9297215%	35,1685872%
SINAPI	91326	KIT DE PORTA DE MADEIRA PARA VERNIZ, SEMI-OCA (LEVE OU MÉDIA), PADRÃO POPULAR, 80X210CM, ESPESSURA DE 3,5CM, ITENS INCLUSOS: DOBRADIÇAS, MONTAGEM E INSTALAÇÃO DO BATENTE, SEM FECHADURA - FORNECIMENTO E INSTALAÇÃO. AF_12/2019	UN	692,00	725,14	CR	30,5507732%	33,7190196%
SINAPI	91327	KIT DE PORTA DE MADEIRA PARA VERNIZ, SEMI-OCA (LEVE OU MÉDIA), PADRÃO POPULAR, 90X210CM, ESPESSURA DE 3,5CM, ITENS INCLUSOS: DOBRADIÇAS, MONTAGEM E INSTALAÇÃO DO BATENTE, SEM FECHADURA - FORNECIMENTO E INSTALAÇÃO. AF_12/2019	UN	726,38	760,22	CR	29,7262652%	32,8490899%
SINAPI	91328	KIT DE PORTA DE MADEIRA FRISADA, SEMI-OCA (LEVE OU MÉDIA), PADRÃO MÉDIO 60X210CM, ESPESSURA DE 3CM, ITENS INCLUSOS: DOBRADIÇAS, MONTAGEM E INSTALAÇÃO DO BATENTE, SEM FECHADURA - FORNECIMENTO E INSTALAÇÃO. AF_12/2019	UN	750,90	782,57	CR	26,9108216%	29,8637497%
SINAPI	91329	KIT DE PORTA DE MADEIRA FRISADA, SEMI-OCA (LEVE OU MÉDIA), PADRÃO POPULAR, 60X210CM, ESPESSURA DE 3CM, ITENS INCLUSOS: DOBRADIÇAS, MONTAGEM E INSTALAÇÃO DO BATENTE, SEM FECHADURA - FORNECIMENTO E INSTALAÇÃO. AF_12/2019	UN	647,21	678,92	CR	31,2689522%	34,4754347%
SINAPI	91330	KIT DE PORTA DE MADEIRA FRISADA, SEMI-OCA (LEVE OU MÉDIA), PADRÃO MÉDIO, 70X210CM, ESPESSURA DE 3CM, ITENS INCLUSOS: DOBRADIÇAS, MONTAGEM E INSTALAÇÃO DO BATENTE, SEM FECHADURA - FORNECIMENTO E INSTALAÇÃO. AF_12/2019	UN	771,89	804,27	CR	26,7654955%	29,7083317%
SINAPI	91331	KIT DE PORTA DE MADEIRA FRISADA, SEMI-OCA (LEVE OU MÉDIA), PADRÃO POPULAR, 70X210CM, ESPESSURA DE 3CM, ITENS INCLUSOS: DOBRADIÇAS, MONTAGEM E INSTALAÇÃO DO BATENTE, SEM FECHADURA - FORNECIMENTO E INSTALAÇÃO. AF_12/2019	UN	667,54	699,97	CR	30,9943450%	34,1859799%
SINAPI	91332	KIT DE PORTA DE MADEIRA FRISADA, SEMI-OCA (LEVE OU MÉDIA), PADRÃO MÉDIO, 80X210CM, ESPESSURA DE 3,5CM, ITENS INCLUSOS: DOBRADIÇAS, MONTAGEM E INSTALAÇÃO DO BATENTE, SEM FECHADURA - FORNECIMENTO E INSTALAÇÃO. AF_12/2019	UN	801,66	834,76	CR	26,3347817%	29,2491635%
SINAPI	91333	KIT DE PORTA DE MADEIRA FRISADA, SEMI-OCA (LEVE OU MÉDIA), PADRÃO POPULAR, 80X210CM, ESPESSURA DE 3,5CM, ITENS INCLUSOS: DOBRADIÇAS, MONTAGEM E INSTALAÇÃO DO BATENTE, SEM FECHADURA - FORNECIMENTO E INSTALAÇÃO. AF_12/2019	UN	696,66	729,80	CR	30,3461853%	33,5034503%
SINAPI	91334	KIT DE PORTA DE MADEIRA TIPO VENEZIANA, PADRÃO MÉDIO, 80X210CM, ESPESSURA DE 3CM, ITENS INCLUSOS: DOBRADIÇAS, MONTAGEM E INSTALAÇÃO DO BATENTE, SEM FECHADURA - FORNECIMENTO E INSTALAÇÃO. AF_12/2019	UN	1.317,67	1.350,77	CR	16,0157644%	18,0682727%
SINAPI	91335	KIT DE PORTA DE MADEIRA TIPO VENEZIANA, PADRÃO POPULAR, 80X210CM, ESPESSURA DE 3CM, ITENS INCLUSOS: DOBRADIÇAS, MONTAGEM E INSTALAÇÃO DO BATENTE, SEM FECHADURA - FORNECIMENTO E INSTALAÇÃO. AF_12/2019	UN	1.212,67	1.245,81	CR	17,4249925%	19,6165215%
SINAPI	91336	KIT DE PORTA DE MADEIRA TIPO MEXICANA, MACIÇA (PESADA OU SUPERPESADA), PADRÃO MÉDIO, 80X210CM, ESPESSURA DE 3CM, ITENS INCLUSOS: DOBRADIÇAS, MONTAGEM E INSTALAÇÃO DO BATENTE, SEM FECHADURA - FORNECIMENTO E INSTALAÇÃO. AF_12/2019	UN	1.651,92	1.687,93	CR	13,9008672%	15,7335672%
SINAPI	91337	KIT DE PORTA-PRONTA DE MADEIRA EM ACABAMENTO MELAMÍNICO BRANCO, FOLHA LEVE OU MÉDIA, 90X210, EXCLUSIVE FECHADURA, FIXAÇÃO COM PREENCHIMENTO TOTAL DE ESPUMA EXPANSIVA - FORNECIMENTO E INSTALAÇÃO. AF_12/2019	UN	1.546,92	1.582,97	CR	14,8618144%	16,7969811%
SINAPI	100659	ALIZAR DE 5X1,5CM PARA PORTA FIXADO COM PREGOS, PADRÃO MÉDIO - FORNECIMENTO E INSTALAÇÃO. AF_12/2019	M	10,58	10,91	CR	19,8480531%	22,2119815%
SINAPI	100660	ALIZAR DE 5X1,5CM PARA PORTA FIXADO COM PREGOS, PADRÃO POPULAR - FORNECIMENTO E INSTALAÇÃO. AF_12/2019	M	7,32	7,65	CR	28,7482806%	31,7523056%
SINAPI	100675	KIT DE PORTA-PRONTA DE MADEIRA EM ACABAMENTO MELAMÍNICO BRANCO, FOLHA LEVE OU MÉDIA, 90X210, EXCLUSIVE FECHADURA, FIXAÇÃO COM PREENCHIMENTO TOTAL DE ESPUMA EXPANSIVA - FORNECIMENTO E INSTALAÇÃO. AF_12/2019	UN	691,90	695,22	CR	3,0628026%	3,5257562%
SINAPI	100676	BATENTE PARA PORTA COM BANDEIRA, FIXAÇÃO COM PARAFUSO E BUCHA. AF_12/2019	UN	179,68	190,26	CR	37,6524305%	41,1241981%
SINAPI	100678	KIT DE PORTA DE MADEIRA PARA VERNIZ, SEMI-OCA (LEVE OU MÉDIA), PADRÃO MÉDIO, 60X210CM, ESPESSURA DE 3,5CM, ITENS INCLUSOS: DOBRADIÇAS, MONTAGEM E INSTALAÇÃO DO BATENTE, FECHADURA COM EXECUÇÃO DO FURO - FORNECIMENTO E INSTALAÇÃO. AF_12/2019	UN	882,96	918,36	CR	25,5844273%	28,4487175%
SINAPI	100679	KIT DE PORTA DE MADEIRA PARA VERNIZ, SEMI-OCA (LEVE OU MÉDIA), PADRÃO POPULAR, 60X210CM, ESPESSURA DE 3,5CM, ITENS INCLUSOS: DOBRADIÇAS, MONTAGEM E INSTALAÇÃO DO BATENTE, FECHADURA COM EXECUÇÃO DO FURO - FORNECIMENTO E INSTALAÇÃO. AF_12/2019	UN	737,15	772,59	CR	30,6874210%	33,8638396%
SINAPI	100680	KIT DE PORTA DE MADEIRA PARA VERNIZ, SEMI-OCA (LEVE OU MÉDIA), PADRÃO MÉDIO, 70X210CM, ESPESSURA DE 3,5CM, ITENS INCLUSOS: DOBRADIÇAS, MONTAGEM E INSTALAÇÃO DO BATENTE, FECHADURA COM EXECUÇÃO DO FURO - FORNECIMENTO E INSTALAÇÃO. AF_12/2019	UN	891,41	927,52	CR	25,8501033%	28,7320964%
SINAPI	100681	KIT DE PORTA DE MADEIRA FRISADA, SEMI-OCA (LEVE OU MÉDIA), PADRÃO MÉDIO, 70X210CM, ESPESSURA DE 3CM, ITENS INCLUSOS: DOBRADIÇAS, MONTAGEM E INSTALAÇÃO DO BATENTE, FECHADURA COM EXECUÇÃO DO FURO - FORNECIMENTO E INSTALAÇÃO. AF_12/2019	UN	910,94	947,05	CR	25,2953264%	28,1389399%
SINAPI	100682	KIT DE PORTA DE MADEIRA FRISADA, SEMI-OCA (LEVE OU MÉDIA), PADRÃO POPULAR, 70X210CM, ESPESSURA DE 3CM, ITENS INCLUSOS: DOBRADIÇAS, MONTAGEM E INSTALAÇÃO DO BATENTE, FECHADURA COM EXECUÇÃO DO FURO - FORNECIMENTO E INSTALAÇÃO. AF_12/2019	UN	750,27	786,43	CR	30,7541403%	33,934598%
SINAPI	100683	KIT DE PORTA DE MADEIRA PARA VERNIZ, SEMI-OCA (LEVE OU MÉDIA), PADRÃO MÉDIO, 80X210CM, ESPESSURA DE 3,5CM, ITENS INCLUSOS: DOBRADIÇAS, MONTAGEM E INSTALAÇÃO DO BATENTE, FECHADURA COM EXECUÇÃO DO FURO - FORNECIMENTO E INSTALAÇÃO. AF_12/2019	UN	955,89	993,86	CR	25,3408162%	28,1882912%
SINAPI	100684	KIT DE PORTA DE MADEIRA PARA VERNIZ, SEMI-OCA (LEVE OU MÉDIA), PADRÃO POPULAR, 80X210CM, ESPESSURA DE 3,5CM, ITENS INCLUSOS: DOBRADIÇAS, MONTAGEM E INSTALAÇÃO DO BATENTE, FECHADURA COM EXECUÇÃO DO FURO - FORNECIMENTO E INSTALAÇÃO. AF_12/2019	UN	789,68	827,69	CR	30,7134526%	33,8913348%
SINAPI	100685	KIT DE PORTA DE MADEIRA PARA VERNIZ, SEMI-OCA (LEVE OU MÉDIA), PADRÃO MÉDIO, 90X210CM, ESPESSURA DE 3,5CM, ITENS INCLUSOS: DOBRADIÇAS, MONTAGEM E INSTALAÇÃO DO BATENTE, FECHADURA COM EXECUÇÃO DO FURO - FORNECIMENTO E INSTALAÇÃO. AF_12/2019	UN	990,92	1.029,59	CR	24,9005070%	27,7165828%
SINAPI	100686	KIT DE PORTA DE MADEIRA PARA VERNIZ, SEMI-OCA (LEVE OU MÉDIA), PADRÃO POPULAR, 90X210CM, ESPESSURA DE 3CM, ITENS INCLUSOS: DOBRADIÇAS, MONTAGEM E INSTALAÇÃO DO BATENTE, FECHADURA COM EXECUÇÃO DO FURO - FORNECIMENTO E INSTALAÇÃO. AF_12/2019	UN	824,06	862,77	CR	29,9799550%	33,1178852%

FORTE	CÓDIGO	DESCRIÇÃO	UNIDADE	CUSTO UNITÁRIO DESONERADO	CUSTO UNITÁRIO NÃO DESONERADO	ORIGEM DO PREÇO	% MO DESONERADO	% MO NÃO DESONERADO
SINAPI	100687	KIT DE PORTA DE MADEIRA FRISADA, SEMI-OCA (LEVE OU MÉDIA), PADRÃO MÉDIO, 60X210CM, ESPESSURA DE 3,5CM, ITENS INCLUIDOS: DOBRADIÇAS, MONTAGEM E INSTALAÇÃO DE BATENTE, FECHADURA COM EXECUÇÃO DO FURO - FORNECIMENTO E INSTALAÇÃO. AF_12/2019	UN	889,95	925,35	CR	25,3832742%	28,2335886%
SINAPI	100688	KIT DE PORTA DE MADEIRA FRISADA, SEMI-OCA (LEVE OU MÉDIA), PADRÃO POPULAR, 60X210CM, ESPESSURA DE 3CM, ITENS INCLUIDOS: DOBRADIÇAS, MONTAGEM E INSTALAÇÃO DE BATENTE, FECHADURA COM EXECUÇÃO DO FURO - FORNECIMENTO E INSTALAÇÃO. AF_12/2019	UN	744,14	779,58	CR	30,3988051%	33,5598140%
SINAPI	100689	KIT DE PORTA DE MADEIRA FRISADA, SEMI-OCA (LEVE OU MÉDIA), PADRÃO MÉDIO, 80X210CM, ESPESSURA DE 3,5CM, ITENS INCLUIDOS: DOBRADIÇAS, MONTAGEM E INSTALAÇÃO DE BATENTE, FECHADURA COM EXECUÇÃO DO FURO - FORNECIMENTO E INSTALAÇÃO. AF_12/2019	UN	960,55	998,52	CR	25,2177718%	28,0566164%
SINAPI	100690	KIT DE PORTA DE MADEIRA FRISADA, SEMI-OCA (LEVE OU MÉDIA), PADRÃO POPULAR, 80X210CM, ESPESSURA DE 3,5CM, ITENS INCLUIDOS: DOBRADIÇAS, MONTAGEM E INSTALAÇÃO DE BATENTE, FECHADURA COM EXECUÇÃO DO FURO - FORNECIMENTO E INSTALAÇÃO. AF_12/2019	UN	794,34	832,35	CR	30,5330812%	33,7013783%
SINAPI	100691	KIT DE PORTA DE MADEIRA TIPO VENEZIANA, 80X210CM (ESPESSURA DE 3CM), PADRÃO MÉDIO, ITENS INCLUIDOS: DOBRADIÇAS, MONTAGEM E INSTALAÇÃO DE BATENTE, FECHADURA COM EXECUÇÃO DO FURO - FORNECIMENTO E INSTALAÇÃO. AF_12/2019	UN	1.476,56	1.514,53	CR	16,4000189%	18,4916754%
SINAPI	100692	KIT DE PORTA DE MADEIRA TIPO VENEZIANA, 80X210CM (ESPESSURA DE 3CM), PADRÃO POPULAR, ITENS INCLUIDOS: DOBRADIÇAS, MONTAGEM E INSTALAÇÃO DE BATENTE, FECHADURA COM EXECUÇÃO DO FURO - FORNECIMENTO E INSTALAÇÃO. AF_12/2019	UN	1.310,35	1.348,36	CR	18,5015769%	20,7951433%
SINAPI	100693	KIT DE PORTA DE MADEIRA TIPO MEXICANA, MACIÇA (PESADA OU SUPERPESADA), PADRÃO MÉDIO, 80X210CM, ESPESSURA DE 3,5CM, ITENS INCLUIDOS: DOBRADIÇAS, MONTAGEM E INSTALAÇÃO DE BATENTE, FECHADURA COM EXECUÇÃO DO FURO - FORNECIMENTO E INSTALAÇÃO. AF_12/2019	UN	1.810,81	1.851,69	CR	14,3997657%	16,2863703%
SINAPI	100694	KIT DE PORTA DE MADEIRA TIPO MEXICANA, MACIÇA (PESADA OU SUPERPESADA), PADRÃO POPULAR, 80X210CM, ESPESSURA DE 3,5CM, ITENS INCLUIDOS: DOBRADIÇAS, MONTAGEM E INSTALAÇÃO DE BATENTE, FECHADURA COM EXECUÇÃO DO FURO - FORNECIMENTO E INSTALAÇÃO. AF_12/2019	UN	1.644,60	1.685,52	CR	15,8717315%	17,9112894%
SINAPI	100695	RECOLEÇÃO DE FOLHAS DE PORTA DE MADEIRA LEVE OU MÉDIA DE 60CM DE LARGURA, CONSIDERANDO REAPROVEITAMENTO DO MATERIAL. AF_12/2019	UN	55,51	63,01	CR	86,4415960%	88,0604134%
SINAPI	100696	RECOLEÇÃO DE FOLHAS DE PORTA DE MADEIRA LEVE OU MÉDIA DE 70CM DE LARGURA, CONSIDERANDO REAPROVEITAMENTO DO MATERIAL. AF_12/2019	UN	61,68	70,04	CR	86,5703151%	88,1755791%
SINAPI	100697	RECOLEÇÃO DE FOLHAS DE PORTA DE MADEIRA LEVE OU MÉDIA DE 80CM DE LARGURA, CONSIDERANDO REAPROVEITAMENTO DO MATERIAL. AF_12/2019	UN	67,89	77,11	CR	86,6981272%	88,2887562%
SINAPI	100698	RECOLEÇÃO DE FOLHAS DE PORTA DE MADEIRA LEVE OU MÉDIA DE 90CM DE LARGURA, CONSIDERANDO REAPROVEITAMENTO DO MATERIAL. AF_12/2019	UN	74,09	84,16	CR	86,8108109%	88,3892458%
SINAPI	100699	RECOLEÇÃO DE FOLHAS DE PORTA DE MADEIRA PESADA OU SUPERPESADA DE 80CM DE LARGURA, CONSIDERANDO REAPROVEITAMENTO DO MATERIAL. AF_12/2019	UN	88,88	101,01	CR	87,1705340%	88,7127143%
SINAPI	100700	PORTA DE MADEIRA COMPENSADA LISA PARA PINTURA, 120X210X3,5CM, 2 FOLHAS, INCLUIDO ADUELA 2A, ALIZAR 2A E DOBRADIÇAS. AF_12/2019	UN	693,44	716,73	CR	21,487834%	23,9728703%
SINAPI	100712	KIT DE PORTA DE MADEIRA PARA VERNIZ, SEMI-OCA (LEVE OU MÉDIA), PADRÃO POPULAR, 70X210CM, ESPESSURA DE 3,5CM, ITENS INCLUIDOS: DOBRADIÇAS, MONTAGEM E INSTALAÇÃO DE BATENTE, FECHADURA COM EXECUÇÃO DO FURO - FORNECIMENTO E INSTALAÇÃO. AF_12/2019	UN	730,74	766,90	CR	31,5771444%	34,7987882%
SINAPI	100665	JANELA DE MADEIRA - CEDRINHO/ANGELIM OU EQUIVALENTE DA REGIÃO - DE ABRIR COM 4 FOLHAS (2 VENEZIANAS E 2 GUILHOTINAS PARA VIDRO), COM BATENTE, ALIZAR E FERRAGENS. EXCLUSIVE VIDROS, ACABAMENTO E CONTRAMARCO. FORNECIMENTO E INSTALAÇÃO. AF_12/2019	M2	451,57	460,00	CR	11,9207938%	13,5352568%
SINAPI	100666	JANELA DE MADEIRA (PINUS/EUCALIPTO OU EQUIV.) DE ABRIR COM 4 FOLHAS (2 VENEZIANAS E 2 GUILHOTINAS PARA VIDRO), COM BATENTE, ALIZAR E FERRAGENS. EXCLUSIVE VIDROS, ACABAMENTO E CONTRAMARCO. FORNECIMENTO E INSTALAÇÃO. AF_12/2019	M2	369,99	378,42	CR	14,5498783%	16,4538894%
SINAPI	100667	JANELA DE MADEIRA (IMBUÍA/CEDRO OU EQUIV.) DE ABRIR COM 4 FOLHAS (2 VENEZIANAS E 2 GUILHOTINAS PARA VIDRO), COM BATENTE, ALIZAR E FERRAGENS. EXCLUSIVE VIDROS, ACABAMENTO E CONTRAMARCO. FORNECIMENTO E INSTALAÇÃO. AF_12/2019	M2	566,91	575,34	CR	9,4950778%	10,8213820%
SINAPI	100668	JANELA DE MADEIRA (CEDRINHO/ANGELIM OU EQUIV.) TIPO MAXIM-AR, PARA VIDRO, COM BATENTE, ALIZAR E FERRAGENS. EXCLUSIVE VIDRO, ACABAMENTO E CONTRAMARCO. FORNECIMENTO E INSTALAÇÃO. AF_12/2019	M2	766,38	785,35	CR	15,8032102%	17,8361307%
SINAPI	100669	JANELA DE MADEIRA (PINUS/EUCALIPTO OU EQUIV.) TIPO BASCULANTE COM 2 FOLHAS PARA VIDRO, COM BATENTE, ALIZAR E FERRAGENS. EXCLUSIVE VIDROS, ACABAMENTO E CONTRAMARCO. FORNECIMENTO E INSTALAÇÃO. AF_12/2019	M2	438,06	450,20	CR	17,6963470%	19,9160261%
SINAPI	100670	JANELA DE MADEIRA (CEDRINHO/ANGELIM OU EQUIV.) DE CORRER COM 6 FOLHAS (2 VENEZ. FIXAS, 2 VENEZ. DE CORRER E 2 DE CORRER PARA VIDRO), COM BATENTE, ALIZAR E FERRAGENS. EXCLUSIVE VIDROS, ACABAMENTO E CONTRAMARCO. FORNECIMENTO E INSTALAÇÃO. AF_12/2019	M2	554,37	563,75	CR	10,7937939%	12,2766867%
SINAPI	100671	JANELA DE MADEIRA (IMBUÍA/CEDRO OU EQUIV.) DE CORRER COM 6 FOLHAS (2 VENEZIANAS FIXAS, 2 VENEZIANAS DE CORRER E 2 DE CORRER PARA VIDRO), COM BATENTE, ALIZAR E FERRAGENS. EXCLUSIVE VIDROS, ACABAMENTO E CONTRAMARCO. FORNECIMENTO E INSTALAÇÃO. AF_12/2019	M2	671,78	681,16	CR	8,9071176%	10,1603335%
SINAPI	100672	JANELA DE MADEIRA (PINUS/EUCALIPTO OU EQUIV.) DE CORRER COM 6 FOLHAS (2 VENEZ. FIXAS, 2 VENEZ. DE CORRER E 2 DE CORRER PARA VIDRO), COM BATENTE, ALIZAR E FERRAGENS. EXCLUSIVE VIDROS, ACABAMENTO E CONTRAMARCO. FORNECIMENTO E INSTALAÇÃO. AF_12/2019	M2	457,88	467,26	CR	13,0687403%	14,8122779%
SINAPI	100701	PORTA DE FERRO, DE ABRIR, TIPO GRADE COM CHAPA, COM GUARNIÇÕES. AF_12/2019	M2	427,26	429,47	AS	3,7751960%	3,7708163%
SINAPI	94559	JANELA DE AÇO TIPO BASCULANTE PARA VIDROS, COM BATENTE, FERRAGENS E PINTURA ANTICORROSIVA. EXCLUSIVE VIDROS, ACABAMENTO, ALIZAR E CONTRAMARCO. FORNECIMENTO E INSTALAÇÃO. AF_12/2019	M2	720,49	740,53	AS	17,7059329%	19,9343624%
SINAPI	94562	JANELA DE AÇO DE CORRER COM 4 FOLHAS PARA VIDRO, COM BATENTE, FERRAGENS E PINTURA ANTICORROSIVA. EXCLUSIVE VIDROS, ALIZAR E CONTRAMARCO. FORNECIMENTO E INSTALAÇÃO. AF_12/2019	M2	694,73	703,89	AS	8,3800008%	9,5711728%
SINAPI	94587	CONTRAMARCO DE AÇO, FIXAÇÃO COM ARGAMASSA - FORNECIMENTO E INSTALAÇÃO. AF_12/2019	M	76,70	79,57	CR	23,7628933%	26,5164862%
SINAPI	94588	CONTRAMARCO DE AÇO, FIXAÇÃO COM PARAFUSO - FORNECIMENTO E INSTALAÇÃO. AF_12/2019	M	69,77	71,25	CR	13,5542168%	15,3630108%
SINAPI	99837	GUARDA-CORPO DE AÇO GALVANIZADO DE 1,10M, MONTANTES TUBULARES DE 1,1/4" ESPAÇADOS DE 1,20M, TRAVESSA SUPERIOR DE 1,1/2", GRADIL FORMADO POR TUBOS HORIZONTAIS DE 1" E VERTICAIS DE 3/4", FIXADO COM CHUMBADOR MECÂNICO. AF_04/2019_P	M	612,06	639,59	CR	28,7761437%	31,8421340%
SINAPI	99839	GUARDA-CORPO DE AÇO GALVANIZADO DE 1,10M DE ALTURA, MONTANTES TUBULARES DE 1,1/2" ESPAÇADOS DE 1,20M, TRAVESSA SUPERIOR DE 28GRADIL FORMADO POR BARRAS CHATAS EM FERRO DE 32X4,8MM, FIXADO COM CHUMBADOR MECÂNICO. AF_04/2019_P	M	491,98	520,87	CR	37,5543809%	41,0195852%
SINAPI	99841	GUARDA-CORPO PANORÂMICO COM PERFIS DE ALUMÍNIO E VIDRO LAMINADO 8 MM, FIXADO COM CHUMBADOR MECÂNICO. AF_04/2019_P	M	1.003,33	1.020,08	AS	10,6811793%	12,1487813%
SINAPI	99855	CORRIMÃO SIMPLES, DIÂMETRO EXTERNO = 1 1/2", EM AÇO GALVANIZADO. AF_04/2019_P	M	110,50	115,24	CR	27,4135120%	30,4011809%
SINAPI	99857	CORRIMÃO SIMPLES, DIÂMETRO EXTERNO = 1 1/2", EM ALUMÍNIO. AF_04/2019_P	M	85,52	92,16	CR	49,7367497%	53,3601130%
SINAPI	99861	GRADIL EM FERRO FIXADO EM VÃOS DE JANELAS, FORMADO POR BARRAS CHATAS DE 25X4,8 MM. AF_04/2019	M2	606,25	648,79	CR	44,8772520%	48,4914823%
SINAPI	99862	GRADIL EM ALUMÍNIO FIXADO EM VÃOS DE JANELAS, FORMADO POR TUBOS DE 3/4". AF_04/2019	M2	586,50	630,65	CR	48,1652001%	51,7958802%
SINAPI	90838	PORTA CORTA-FOGO 90X210X4CM - FORNECIMENTO E INSTALAÇÃO. AF_12/2019	UN	973,37	989,06	AS	10,2489545%	11,6719753%
SINAPI	91338	PORTA DE ALUMÍNIO DE ABRIR COM LAMBRI, COM GUARNIÇÃO, FIXAÇÃO COM PARAFUSOS - FORNECIMENTO E INSTALAÇÃO. AF_12/2019	M2	948,98	950,50	CR	1,0221824%	1,1805182%
SINAPI	91341	PORTA EM ALUMÍNIO DE ABRIR TIPO VENEZIANA COM GUARNIÇÃO, FIXAÇÃO COM PARAFUSOS - FORNECIMENTO E INSTALAÇÃO. AF_12/2019	M2	689,97	691,60	CR	1,5103200%	1,7424625%
SINAPI	94805	PORTA DE ALUMÍNIO DE ABRIR PARA VIDRO SEM GUARNIÇÃO, 87X210CM, FIXAÇÃO COM PARAFUSOS, INCLUSIVE VIDROS - FORNECIMENTO E INSTALAÇÃO. AF_12/2019	UN	1.108,34	1.111,12	CR	1,5989460%	1,8478182%
SINAPI	94806	PORTA EM AÇO DE ABRIR PARA VIDRO SEM GUARNIÇÃO, 87X210CM, FIXAÇÃO COM PARAFUSOS, EXCLUSIVE VIDROS - FORNECIMENTO E INSTALAÇÃO. AF_12/2019	UN	454,27	458,20	AS	5,5131112%	6,3277600%
SINAPI	94807	PORTA EM AÇO DE ABRIR TIPO VENEZIANA SEM GUARNIÇÃO, 87X210CM, FIXAÇÃO COM PARAFUSOS - FORNECIMENTO E INSTALAÇÃO. AF_12/2019	UN	545,37	549,52	AS	4,8395378%	5,5656666%
SINAPI	100702	PORTA DE CORRER DE ALUMÍNIO, COM DUAS FOLHAS PARA VIDRO, INCLUIDO VIDRO LISO INCOLOR, FECHADURA E PUXADOR, SEM ALIZAR. AF_12/2019	M2	576,15	577,36	CR	1,3314123%	1,5382216%
SINAPI	102188	MOLA HIDRÁULICA DE PISO PARA PORTA DE VIDRO TEMPERADO. AF_01/2021	UN	846,43	855,81	CR	7,0491764%	8,0669853%
SINAPI	102189	JOGO DE FERRAGENS CROMADAS PARA PORTA DE VIDRO TEMPERADO, UMA FOLHA COMPOSTO DE DOBRADIÇAS SUPERIOR E INFERIOR, TRINCO, FECHADURA, CONTRA FECHADURA COM CAPILCHINHO SEM MOLA E PUXADOR. AF_01/2021	UN	221,27	231,68	CR	29,9647314%	33,1130975%
SINAPI	100703	PUXADOR CENTRAL PARA ESQUADRIA DE MADEIRA. AF_12/2019	UN	32,42	34,04	CR	31,8181818%	35,0706713%
SINAPI	100704	PORTA CADEADO ZINCADO OXIDADO PRETO COM CADEADO DE AÇO INOX, LARGURA DE *50* MM. AF_12/2019	UN	69,06	71,64	CR	23,8702500%	26,6172977%
SINAPI	100705	TARIETA TIPO LIVRE/Ocupado PARA PORTA DE BANHEIRO. AF_12/2019	UN	78,97	83,42	CR	35,9660243%	39,3928485%
SINAPI	100706	CREMONA EM LATÃO CROMADO OU POLIDO, COMPLETA. AF_12/2019	UN	69,75	75,51	CR	52,8120517%	56,4139942%
SINAPI	100707	FECHO DE EMBUTIR TIPO UNHA 22CM. AF_12/2019	UN	146,07	151,55	CR	23,9468456%	26,7031951%
SINAPI	100708	FECHO DE EMBUTIR TIPO UNHA 40CM. AF_12/2019	UN	183,21	189,28	CR	21,1695970%	23,7025684%
SINAPI	100709	DOBRADIÇA EM AÇO/FERRO, 3" X 21/2", E=1,9 A 2MM, SEN ANEL, CROMADO OU ZINCADO, TAMPA BOLA, COM PARAFUSOS. AF_12/2019	UN	45,96	50,42	CR	61,9795074%	65,3486986%
SINAPI	100710	DOBRADIÇA TIPO VAI E VEM EM LATÃO POLIDO 3". AF_12/2019	UN	116,24	122,20	CR	32,6620191%	35,9371161%
SINAPI	102151	INSTALAÇÃO DE VIDRO LISO INCOLOR, E = 3 MM, EM ESQUADRIA DE MADEIRA, FIXADO COM BAGUETE. AF_01/2021	M2	129,96	133,29	CR	16,3150600%	18,4072064%
SINAPI	102152	INSTALAÇÃO DE VIDRO LISO, E = 4 MM, EM ESQUADRIA DE MADEIRA, FIXADO COM BAGUETE. AF_01/2021	M2	161,62	164,95	CR	13,1174941%	14,8723236%
SINAPI	102153	INSTALAÇÃO DE VIDRO LISO FUME, E = 4 MM, EM ESQUADRIA DE MADEIRA, FIXADO COM BAGUETE. AF_01/2021	M2	203,84	207,17	CR	10,3994895%	11,8402626%
SINAPI	102154	INSTALAÇÃO DE VIDRO LISO INCOLOR, E = 5 MM, EM ESQUADRIA DE MADEIRA, FIXADO COM BAGUETE. AF_01/2021	M2	175,87	178,53	CR	9,6245733%	10,9765347%
SINAPI	102155	INSTALAÇÃO DE VIDRO LISO FUME, E = 5 MM, EM ESQUADRIA DE MADEIRA, FIXADO COM BAGUETE. AF_01/2021	M2	210,40	213,06	CR	8,0450541%	9,1971830%
SINAPI	102156	INSTALAÇÃO DE VIDRO LISO INCOLOR, E = 6 MM, EM ESQUADRIA DE MADEIRA, FIXADO COM BAGUETE. AF_01/2021	M2	200,98	203,01	CR	6,4304200%	7,3663463%
SINAPI	102157	INSTALAÇÃO DE VIDRO LISO FUME, E = 6 MM, EM ESQUADRIA DE MADEIRA, FIXADO COM BAGUETE. AF_01/2021	M2	274,87	276,90	CR	4,7014300%	5,4002311%
SINAPI	102158	INSTALAÇÃO DE VIDRO LISO INCOLOR, E = 8 MM, EM ESQUADRIA DE MADEIRA, FIXADO COM BAGUETE. AF_01/2021	M2	277,76	279,27	CR	3,4572169%	3,9828080%
SINAPI	102159	INSTALAÇÃO DE VIDRO LISO INCOLOR, E = 10 MM, EM ESQUADRIA DE MADEIRA, FIXADO COM BAGUETE. AF_01/2021	M2	330,66	331,99	CR	2,5468844%	2,9373663%
SINAPI	102160	INSTALAÇÃO DE VIDRO IMPRESSO, E = 4 MM, EM ESQUADRIA DE MADEIRA, FIXADO COM BAGUETE. AF_01/2021	M2	140,51	143,84	CR	15,0893683%	17,0562047%
SINAPI	102161	INSTALAÇÃO DE VIDRO LISO INCOLOR, E = 3 MM, EM ESQUADRIA DE ALUMÍNIO OU PVC, FIXADO COM BAGUETE. AF_01/2021_P	M2	216,62	220,66	AS	11,8592407%	13,4735696%
SINAPI	102162	INSTALAÇÃO DE VIDRO LISO INCOLOR, E = 4 MM, EM ESQUADRIA DE ALUMÍNIO OU PVC, FIXADO COM BAGUETE. AF_01/2021_P	M2	248,28	252,32	AS	10,3464947%	11,7824294%
SINAPI	102163	INSTALAÇÃO DE VIDRO LISO FUME, E = 4 MM, EM ESQUADRIA DE ALUMÍNIO OU PVC, FIXADO COM BAGUETE. AF_01/2021_P	M2	290,50	294,54	AS	8,8423662%	10,0930516%

FORTE	CÓDIGO	DESCRIÇÃO	UNIDADE	CUSTO UNITÁRIO DESONERADO	CUSTO UNITÁRIO NÃO DESONERADO	ORIGEM DO PREÇO	% MO DESONERADO	% MO NÃO DESONERADO
SINAPI	102164	INSTALAÇÃO DE VIDRO LISO INCOLOR, E = 5 MM, EM ESQUADRIA DE ALUMÍNIO OU PVC, FIXADO COM BAGUETE. AF_01/2021_P	M2	246,59	249,83	AS	8,3263758%	9,525255%
SINAPI	102165	INSTALAÇÃO DE VIDRO LISO FUME, E = 5 MM, EM ESQUADRIA DE ALUMÍNIO OU PVC, FIXADO COM BAGUETE. AF_01/2021_P	M2	281,12	284,36	AS	7,3121263%	8,3685099%
SINAPI	102166	INSTALAÇÃO DE VIDRO LISO INCOLOR, E = 6 MM, EM ESQUADRIA DE ALUMÍNIO OU PVC, FIXADO COM BAGUETE. AF_01/2021_P	M2	255,74	258,21	AS	6,1446395%	7,0426900%
SINAPI	102167	INSTALAÇÃO DE VIDRO LISO FUME, E = 6 MM, EM ESQUADRIA DE ALUMÍNIO OU PVC, FIXADO COM BAGUETE. AF_01/2021_P	M2	329,63	332,10	AS	4,7669620%	5,4754088%
SINAPI	102168	INSTALAÇÃO DE VIDRO LISO INCOLOR, E = 8 MM, EM ESQUADRIA DE ALUMÍNIO OU PVC, FIXADO COM BAGUETE. AF_01/2021_P	M2	318,35	320,19	AS	3,6633258%	4,2170368%
SINAPI	102169	INSTALAÇÃO DE VIDRO LISO INCOLOR, E = 10 MM, EM ESQUADRIA DE ALUMÍNIO OU PVC, FIXADO COM BAGUETE. AF_01/2021_P	M2	366,01	367,61	AS	2,7928075%	3,2186097%
SINAPI	102170	INSTALAÇÃO DE VIDRO IMPRESSO, E = 4 MM, EM ESQUADRIA DE ALUMÍNIO OU PVC, FIXADO COM BAGUETE. AF_01/2021_P	M2	227,17	231,21	AS	11,3082918%	12,8585644%
SINAPI	102171	INSTALAÇÃO DE VIDRO ARAMADO, E = 6 MM, EM ESQUADRIA DE ALUMÍNIO OU PVC, FIXADO COM BAGUETE. AF_01/2021_P	M2	415,48	418,72	AS	4,9470389%	5,6826867%
SINAPI	102172	INSTALAÇÃO DE VIDRO ARAMADO, E = 7 MM, EM ESQUADRIA DE ALUMÍNIO OU PVC, FIXADO COM BAGUETE. AF_01/2021_P	M2	403,52	405,99	AS	3,8939149%	4,4787150%
SINAPI	102176	INSTALAÇÃO DE VIDRO LAMINADO, E = 8 MM (4+4), ENCAIXADO EM PERFIL U. AF_01/2021_P	M2	769,58	778,17	AS	7,1033138%	8,1300604%
SINAPI	102177	INSTALAÇÃO DE VIDRO LAMINADO, E = 12 MM (4+4+4), ENCAIXADO EM PERFIL U. AF_01/2021_P	M2	1.516,83	1.524,64	AS	3,2780400%	3,775230%
SINAPI	102178	INSTALAÇÃO DE VIDRO LAMINADO, E = 15 MM (5+5+5), ENCAIXADO EM PERFIL U. AF_01/2021_P	M2	1.734,78	1.741,94	AS	6,2257688%	3,0254667%
SINAPI	102179	INSTALAÇÃO DE VIDRO TEMPERADO, E = 6 MM, ENCAIXADO EM PERFIL U. AF_01/2021_P	M2	292,14	300,31	CR	17,8244941%	20,0606181%
SINAPI	102180	INSTALAÇÃO DE VIDRO TEMPERADO, E = 8 MM, ENCAIXADO EM PERFIL U. AF_01/2021_P	M2	329,62	337,42	CR	15,0447580%	17,0090410%
SINAPI	102181	INSTALAÇÃO DE VIDRO TEMPERADO, E = 10 MM, ENCAIXADO EM PERFIL U. AF_01/2021_P	M2	382,45	389,75	CR	12,1639292%	13,8161102%
SINAPI	102182	PORTA PIVOTANTE DE VIDRO TEMPERADO, 90X210 CM, ESPESSURA 10 MM, INCLUSIVE ACESSÓRIOS. AF_01/2021	UN	777,85	787,75	CR	8,1038339%	9,2588360%
SINAPI	102183	PORTA DE ABRIR COM MOLA HIDRÁULICA, EM VIDRO TEMPERADO, 90X210 CM, ESPESSURA DE 10MM, INCLUSIVE ACESSÓRIOS. AF_01/2021	UN	1.565,67	1.586,81	CR	8,5980914%	9,8164148%
SINAPI	102184	PORTA DE ABRIR COM MOLA HIDRÁULICA, EM VIDRO TEMPERADO, 90X210 CM, ESPESSURA 10 MM, INCLUSIVE ACESSÓRIOS. AF_01/2021	UN	1.605,77	1.622,55	CR	6,6494777%	7,6149327%
SINAPI	102185	PORTA DE ABRIR COM MOLA HIDRÁULICA, EM VIDRO TEMPERADO, 2 FOLHAS DE 90X210 CM, ESPESSURA DD 10MM, INCLUSIVE ACESSÓRIOS. AF_01/2021	UN	3.221,24	3.256,09	CR	6,8884908%	7,8853696%
SINAPI	102190	REMOÇÃO DE VIDRO LISO COMUM DE ESQUADRIA COM BAGUETE DE MADEIRA. AF_01/2021	M2	15,29	17,36	CR	86,2860893%	87,9190752%
SINAPI	102191	REMOÇÃO DE VIDRO LISO COMUM DE ESQUADRIA COM BAGUETE DE ALUMÍNIO OU PVC. AF_01/2021	M2	18,59	21,10	CR	86,2432444%	87,9581152%
SINAPI	102192	REMOÇÃO DE VIDRO TEMPERADO FIXADO EM PERFIL U. AF_01/2021	M2	13,26	15,06	CR	86,2433863%	87,8747520%
SINAPI	94569	JANELA DE ALUMÍNIO TIPO MAXIM-AR, COM VIDROS, BATENTE E FERRAGENS. EXCLUSIVE ALIZAR, ACABAMENTO E CONTRAMARCO. FORNECIMENTO E INSTALAÇÃO. AF_12/2019	M2	557,31	564,62	CR	8,3482879%	9,5366302%
SINAPI	94570	JANELA DE ALUMÍNIO DE CORRER COM 2 FOLHAS PARA VIDROS, COM VIDROS, BATENTE, ACABAMENTO COM ACETATO OU BRILHANTE E FERRAGENS. EXCLUSIVE ALIZAR E CONTRAMARCO. FORNECIMENTO E INSTALAÇÃO. AF_12/2019	M2	354,96	357,19	CR	3,9812910%	4,5781648%
SINAPI	94572	JANELA DE ALUMÍNIO DE CORRER COM 3 FOLHAS (2 VENEZIANAS E 1 PARA VIDRO), COM VIDROS, BATENTE E FERRAGENS. EXCLUSIVE ACABAMENTO, ALIZAR E CONTRAMARCO. FORNECIMENTO E INSTALAÇÃO. AF_12/2019	M2	508,02	511,00	CR	3,7364411%	4,2978765%
SINAPI	94573	JANELA DE ALUMÍNIO DE CORRER COM 4 FOLHAS PARA VIDROS, COM VIDROS, BATENTE, ACABAMENTO COM ACETATO OU BRILHANTE E FERRAGENS. EXCLUSIVE ALIZAR E CONTRAMARCO. FORNECIMENTO E INSTALAÇÃO. AF_12/2019	M2	390,63	394,74	CR	6,6982460%	7,6722324%
SINAPI	94580	JANELA DE ALUMÍNIO DE CORRER COM 6 FOLHAS (2 VENEZIANAS FIXAS, 2 VENEZIANAS DE CORRER E 2 PARA VIDRO), COM VIDROS, BATENTE, ACABAMENTO COM ACETATO OU BRILHANTE E FERRAGENS. EXCLUSIVE ALIZAR E CONTRAMARCO. FORNECIMENTO E INSTALAÇÃO. AF_12/2019	M2	574,57	579,36	CR	5,3125380%	6,0987398%
SINAPI	100674	JANELA FIXA DE ALUMÍNIO PARA VIDRO, COM VIDRO, BATENTE E FERRAGENS. EXCLUSIVE ACABAMENTO, ALIZAR E CONTRAMARCO. FORNECIMENTO E INSTALAÇÃO. AF_12/2019	M2	372,61	375,71	CR	5,2640055%	6,0433416%
SINAPI	101096	TUBULÃO A CÉU ABERTO, DIÂMETRO DO FUSTE DE 70CM, ESCAVAÇÃO MANUAL, SEM ALARGAMENTO DE BASE, CONCRETO FEITO EM OBRA E LANÇADO COM JERICA. AF_05/2020	M3	1.079,39	1.147,40	AS	40,3536126%	43,8964984%
SINAPI	101097	TUBULÃO A CÉU ABERTO, DIÂMETRO DO FUSTE DE 80CM, ESCAVAÇÃO MANUAL, SEM ALARGAMENTO DE BASE, CONCRETO FEITO EM OBRA E LANÇADO COM JERICA. AF_05/2020	M3	1.030,44	1.091,67	AS	38,0569950%	41,5395767%
SINAPI	101098	TUBULÃO A CÉU ABERTO, DIÂMETRO DO FUSTE DE 100CM, ESCAVAÇÃO MANUAL, SEM ALARGAMENTO DE BASE, CONCRETO FEITO EM OBRA E LANÇADO COM JERICA. AF_05/2020	M3	970,51	1.022,03	AS	33,8766451%	37,2162543%
SINAPI	101099	TUBULÃO A CÉU ABERTO, DIÂMETRO DO FUSTE DE 120CM, ESCAVAÇÃO MANUAL, SEM ALARGAMENTO DE BASE, CONCRETO FEITO EM OBRA E LANÇADO COM JERICA. AF_05/2020	M3	889,07	934,06	AS	32,3127028%	35,5823680%
SINAPI	101100	TUBULÃO A CÉU ABERTO, DIÂMETRO DO FUSTE DE 70CM, ESCAVAÇÃO MECÂNICA, SEM ALARGAMENTO DE BASE, CONCRETO FEITO EM OBRA E LANÇADO COM JERICA. AF_05/2020	M3	831,17	854,18	AS	17,7292134%	19,925916%
SINAPI	101101	TUBULÃO A CÉU ABERTO, DIÂMETRO DO FUSTE DE 80CM, ESCAVAÇÃO MECÂNICA, SEM ALARGAMENTO DE BASE, CONCRETO FEITO EM OBRA E LANÇADO COM JERICA. AF_05/2020	M3	816,17	838,15	AS	17,2351133%	19,4116240%
SINAPI	101102	TUBULÃO A CÉU ABERTO, DIÂMETRO DO FUSTE DE 100CM, ESCAVAÇÃO MECÂNICA, SEM ALARGAMENTO DE BASE, CONCRETO FEITO EM OBRA E LANÇADO COM JERICA. AF_05/2020	M3	803,11	823,18	AS	15,8719065%	17,9232793%
SINAPI	101103	TUBULÃO A CÉU ABERTO, DIÂMETRO DO FUSTE DE 120CM, ESCAVAÇÃO MECÂNICA, SEM ALARGAMENTO DE BASE, CONCRETO FEITO EM OBRA E LANÇADO COM JERICA. AF_05/2020	M3	752,07	770,72	AS	15,755596%	17,8073838%
SINAPI	101104	TUBULÃO A CÉU ABERTO, DIÂMETRO DO FUSTE DE 70CM, ESCAVAÇÃO MANUAL, SEM ALARGAMENTO DE BASE, CONCRETO USINADO E LANÇADO COM BOMBA OU DIRETAMENTE DO CAMINHÃO. AF_05/2020	M3	1.049,24	1.104,86	AS	33,9808698%	37,3122558%
SINAPI	101105	TUBULÃO A CÉU ABERTO, DIÂMETRO DO FUSTE DE 80CM, ESCAVAÇÃO MANUAL, SEM ALARGAMENTO DE BASE, CONCRETO USINADO E LANÇADO COM BOMBA OU DIRETAMENTE DO CAMINHÃO. AF_05/2020	M3	1.000,93	1.049,99	AS	31,4261409%	34,6386088%
SINAPI	101106	TUBULÃO A CÉU ABERTO, DIÂMETRO DO FUSTE DE 100CM, ESCAVAÇÃO MANUAL, SEM ALARGAMENTO DE BASE, CONCRETO USINADO E LANÇADO COM BOMBA OU DIRETAMENTE DO CAMINHÃO. AF_05/2020	M3	942,35	982,09	AS	26,9169447%	29,8788447%
SINAPI	101107	TUBULÃO A CÉU ABERTO, DIÂMETRO DO FUSTE DE 120CM, ESCAVAÇÃO MANUAL, SEM ALARGAMENTO DE BASE, CONCRETO USINADO E LANÇADO COM BOMBA OU DIRETAMENTE DO CAMINHÃO. AF_05/2020	M3	862,21	895,88	AS	24,9343588%	27,7642376%
SINAPI	101108	TUBULÃO A CÉU ABERTO, DIÂMETRO DO FUSTE DE 70CM, ESCAVAÇÃO MECÂNICA, SEM ALARGAMENTO DE BASE, CONCRETO USINADO E LANÇADO COM BOMBA OU DIRETAMENTE DO CAMINHÃO. AF_05/2020	M3	796,38	806,29	AS	8,0140951%	9,1528288%
SINAPI	101109	TUBULÃO A CÉU ABERTO, DIÂMETRO DO FUSTE DE 80CM, ESCAVAÇÃO MECÂNICA, SEM ALARGAMENTO DE BASE, CONCRETO USINADO E LANÇADO COM BOMBA OU DIRETAMENTE DO CAMINHÃO. AF_05/2020	M3	782,26	791,40	AS	7,5167836%	8,5895552%
SINAPI	101110	TUBULÃO A CÉU ABERTO, DIÂMETRO DO FUSTE DE 100CM, ESCAVAÇÃO MECÂNICA, SEM ALARGAMENTO DE BASE, CONCRETO USINADO E LANÇADO COM BOMBA OU DIRETAMENTE DO CAMINHÃO. AF_05/2020	M3	771,08	778,78	AS	6,3016582%	7,2359533%
SINAPI	101111	TUBULÃO A CÉU ABERTO, DIÂMETRO DO FUSTE DE 120CM, ESCAVAÇÃO MECÂNICA, SEM ALARGAMENTO DE BASE, CONCRETO USINADO E LANÇADO COM BOMBA OU DIRETAMENTE DO CAMINHÃO. AF_05/2020	M3	721,86	728,69	AS	5,9548596%	6,8406506%
SINAPI	101112	ALARGAMENTO DE BASE DE TUBULÃO A CÉU ABERTO, ESCAVAÇÃO MANUAL, CONCRETO FEITO EM OBRA E LANÇADO COM JERICA. AF_05/2020	M3	729,20	770,14	AS	35,8674758%	39,2821859%
SINAPI	101113	ALARGAMENTO DE BASE DE TUBULÃO A CÉU ABERTO, ESCAVAÇÃO MANUAL, CONCRETO USINADO E LANÇADO COM BOMBA OU DIRETAMENTE DO CAMINHÃO. AF_05/2020	M3	702,28	731,13	AS	26,698819%	29,1856597%
SINAPI	95601	ARRASAMENTO MECÂNICO DE ESTACA DE CONCRETO ARMADO, DIÂMETROS DE ATÉ 40 CM. AF_05/2021	UN	13,01	14,71	CR	83,9285715%	85,8024693%
SINAPI	95602	ARRASAMENTO MECÂNICO DE ESTACA DE CONCRETO ARMADO, DIÂMETROS DE 41 CM A 60 CM. AF_05/2021	UN	20,82	23,54	CR	83,7040621%	85,5921366%
SINAPI	95603	ARRASAMENTO MECÂNICO DE ESTACA DE CONCRETO ARMADO, DIÂMETROS DE 61 CM A 80 CM. AF_05/2021	UN	35,53	40,17	CR	83,4888325%	85,4072965%
SINAPI	95604	ARRASAMENTO MECÂNICO DE ESTACA DE CONCRETO ARMADO, DIÂMETROS DE 81 CM A 100 CM. AF_05/2021	UN	55,13	62,34	CR	83,3484822%	85,2756793%
SINAPI	95605	ARRASAMENTO MECÂNICO DE ESTACA DE CONCRETO ARMADO, DIÂMETROS DE 101 CM A 150 CM. AF_05/2021	UN	101,24	114,48	CR	83,2772944%	85,2120683%
SINAPI	95607	ARRASAMENTO DE ESTACA METÁLICA, PERFIL LAMINADO TIPO I - FAMÍLIA 250. AF_05/2021	UN	12,47	13,77	CR	67,859452%	70,416324%
SINAPI	95608	ARRASAMENTO MECÂNICO DE ESTACA METÁLICA, PERFIL LAMINADO TIPO H - FAMÍLIA 250. AF_05/2021	UN	18,09	19,99	CR	67,0366261%	70,1807620%
SINAPI	95609	ARRASAMENTO MECÂNICO DE ESTACA METÁLICA, PERFIL LAMINADO TIPO H - FAMÍLIA 310. AF_05/2021	UN	22,95	25,36	CR	67,0454577%	70,1740507%
SINAPI	100651	ESTACA HÉLICE CONTÍNUA, DIÂMETRO DE 30 CM, INCLUSIVE CONCRETO FCK=30MPA E ARMADURA MÍNIMA (EXCLUSIVE MOBILIZAÇÃO, DESMOBILIZAÇÃO E BOMBEAMENTO). AF_12/2019	M	117,13	119,04	AS	10,4599279%	11,9186291%
SINAPI	100652	ESTACA HÉLICE CONTÍNUA, DIÂMETRO DE 50 CM, INCLUSIVE CONCRETO FCK=30MPA E ARMADURA MÍNIMA (EXCLUSIVE MOBILIZAÇÃO, DESMOBILIZAÇÃO E BOMBEAMENTO). AF_12/2019	M	219,57	222,16	AS	7,6058140%	8,7033106%
SINAPI	100653	ESTACA HÉLICE CONTÍNUA, DIÂMETRO DE 70 CM, INCLUSIVE CONCRETO FCK=30MPA E ARMADURA MÍNIMA (EXCLUSIVE MOBILIZAÇÃO, DESMOBILIZAÇÃO E BOMBEAMENTO). AF_12/2019	M	365,01	368,48	AS	6,0676811%	6,9494707%
SINAPI	100654	ESTACA HÉLICE CONTÍNUA, DIÂMETRO DE 80 CM, INCLUSIVE CONCRETO FCK=30MPA E ARMADURA MÍNIMA (EXCLUSIVE MOBILIZAÇÃO, DESMOBILIZAÇÃO E BOMBEAMENTO). AF_12/2019	M	510,05	514,23	AS	5,1129887%	5,8823529%
SINAPI	100655	ESTACA HÉLICE CONTÍNUA, DIÂMETRO DE 90 CM, INCLUSIVE CONCRETO FCK=30MPA E ARMADURA MÍNIMA (EXCLUSIVE MOBILIZAÇÃO, DESMOBILIZAÇÃO E BOMBEAMENTO). AF_12/2019	M	582,69	586,44	AS	4,0160987%	4,6344714%
SINAPI	100656	ESTACA PRÉ-MOLDADA DE CONCRETO SEÇÃO QUADRADA, CAPACIDADE DE 25 TONELADAS, INCLUSIVE EMENDA (EXCLUSIVE MOBILIZAÇÃO E DESMOBILIZAÇÃO). AF_12/2019	M	72,55	74,17	AS	14,2225293%	16,1238005%
SINAPI	100657	ESTACA PRÉ-MOLDADA DE CONCRETO SEÇÃO QUADRADA, CAPACIDADE DE 50 TONELADAS, INCLUSIVE EMENDA (EXCLUSIVE MOBILIZAÇÃO E DESMOBILIZAÇÃO). AF_12/2019	M	92,80	94,49	AS	11,7157974%	13,3255592%
SINAPI	100658	ESTACA PRÉ-MOLDADA DE CONCRETO CENTRIFUGADO, SEÇÃO CIRCULAR, CAPACIDADE DE 100 TONELADAS, INCLUSIVE EMENDA (EXCLUSIVE MOBILIZAÇÃO E DESMOBILIZAÇÃO). AF_12/2019	M	209,55	211,92	AS	7,1418334%	8,1857257%
SINAPI	100889	ESTACA METÁLICA PARA FUNDAÇÃO, UTILIZANDO PERFIL LAMINADO HP250X62 (EXCLUSIVE MOBILIZAÇÃO E DESMOBILIZAÇÃO). AF_01/2020	KG	18,82	18,88	AS	1,7075773%	1,9691325%
SINAPI	100890	ESTACA METÁLICA PARA FUNDAÇÃO, UTILIZANDO PERFIL LAMINADO HP310X79 (EXCLUSIVE MOBILIZAÇÃO E DESMOBILIZAÇÃO). AF_01/2020	KG	18,68	18,75	AS	1,3440860%	1,6613076%
SINAPI	100892	ESTACA METÁLICA PARA CONTENÇÃO, UTILIZANDO PERFIL LAMINADO W250X32,7 (EXCLUSIVE MOBILIZAÇÃO E DESMOBILIZAÇÃO). AF_01/2020	KG	17,66	17,73	AS	2,9076396%	3,4580498%
SINAPI	100893	ESTACA METÁLICA PARA CONTENÇÃO, UTILIZANDO PERFIL LAMINADO W250X38,5 (EXCLUSIVE MOBILIZAÇÃO E DESMOBILIZAÇÃO). AF_01/2020	KG	17,53	17,60	AS	2,5832376%	2,9731275%
SINAPI	100894	ESTACA METÁLICA PARA CONTENÇÃO, UTILIZANDO PERFIL LAMINADO W250X44,8 (EXCLUSIVE MOBILIZAÇÃO E DESMOBILIZAÇÃO). AF_01/2020	KG	17,42	17,49	AS	2,1337946%	2,532376%
SINAPI	100896	ESTACA ESCAVADA MECANICAMENTE, SEM FLUIDO ESTABILIZANTE, COM 25CM DE DIÂMETRO, CONCRETO LANÇADO POR CAMINHÃO BETONEIRA (EXCLUSIVE MOBILIZAÇÃO E DESMOBILIZAÇÃO). AF_01/2020	M	51,06	52,06	AS	12,4136569%	14,0755082%
SINAPI	100897	ESTACA ESCAVADA MECANICAMENTE, SEM FLUIDO ESTABILIZANTE, COM 40CM DE DIÂMETRO, CONCRETO LANÇADO POR CAMINHÃO BETONEIRA (EXCLUSIVE MOBILIZAÇÃO E DESMOBILIZAÇÃO). AF_01/2020	M	97,87	99,12	AS	8,1716456%	9,3258996%
SINAPI	100898	ESTACA ESCAVADA MECANICAMENTE, SEM FLUIDO ESTABILIZANTE, COM 60CM DE DIÂMETRO, CONCRETO LANÇADO POR CAMINHÃO BETONEIRA (EXCLUSIVE MOBILIZAÇÃO E DESMOBILIZAÇÃO). AF_01/2020	M	187,51	189,08	AS	5,274071%	6,0736261%

FORTE	CÓDIGO	DESCRIÇÃO	UNIDADE	CUSTO UNITÁRIO DESONERADO	CUSTO UNITÁRIO NÃO DESONERADO	ORIGEM DO PREÇO	% MO DESONERADO	% MO NÃO DESONERADO
SINAPI	100899	ESTACA ESCAVADA MECANICAMENTE, SEM FLUIDO ESTABILIZANTE, COM 25CM DE DIÂMETRO, CONCRETO LANÇADO MANUALMENTE (EXCLUSIVELY MOBILIZAÇÃO E DESMOBILIZAÇÃO). AF_01/2020	M	70,74	74,42	AS	33,1580443%	36,4631180%
SINAPI	100900	ESTACA ESCAVADA MECANICAMENTE, SEM FLUIDO ESTABILIZANTE, COM 60CM DE DIÂMETRO, CONCRETO LANÇADO POR BOMBA LANÇA (EXCLUSIVELY MOBILIZAÇÃO E DESMOBILIZAÇÃO). AF_01/2020	M	213,80	215,87	AS	6,0832043%	6,9905708%
SINAPI	101173	ESTACA BROCA DE CONCRETO, DIÂMETRO DE 20CM, ESCAVAÇÃO MANUAL COM TRADO CONCHA, COM ARMADURA DE ARRANQUE. AF_05/2020	M	55,63	59,08	CR	39,3572847%	42,9032806%
SINAPI	101174	ESTACA BROCA DE CONCRETO, DIÂMETRO DE 25CM, ESCAVAÇÃO MANUAL COM TRADO CONCHA, COM ARMADURA DE ARRANQUE. AF_05/2020	M	75,60	80,93	CR	44,8088157%	48,449907%
SINAPI	101175	ESTACA BROCA DE CONCRETO, DIÂMETRO DE 30CM, ESCAVAÇÃO MANUAL COM TRADO CONCHA, COM ARMADURA DE ARRANQUE. AF_05/2020	M	103,13	110,34	CR	44,5578231%	48,1928804%
SINAPI	101176	ESTACA BROCA DE CONCRETO, DIÂMETRO DE 30CM, ESCAVAÇÃO MANUAL COM TRADO CONCHA, INTEIRAMENTE ARMADA. AF_05/2020	M	139,87	148,53	CR	39,3105924%	42,8639037%
SINAPI	102521	ARRASAMENTO MECÂNICO DE ESTACA BARRETE DE CONCRETO ARMADO, SEÇÃO DE 0,40 X 2,50 M. AF_05/2021	UN	83,51	94,43	CR	83,2933558%	85,2311282%
SINAPI	102522	ARRASAMENTO MECÂNICO DE ESTACA BARRETE DE CONCRETO ARMADO, SEÇÃO DE 0,60 X 2,50 M. AF_05/2021	UN	122,53	138,54	CR	83,2679739%	85,2033814%
SINAPI	102523	ARRASAMENTO MECÂNICO DE ESTACA BARRETE DE CONCRETO ARMADO, SEÇÃO DE 0,80 X 2,50 M. AF_05/2021	UN	161,53	182,65	CR	83,2352396%	85,1758519%
SINAPI	95240	LASTRO DE CONCRETO MAGRO, APLICADO EM PISOS, LAJES SOBRE SOLO OU RADIER, ESPESSURA DE 3 CM. AF_07/2016	M2	15,09	15,97	CR	37,2233400%	40,6844106%
SINAPI	95241	LASTRO DE CONCRETO MAGRO, APLICADO EM PISOS, LAJES SOBRE SOLO OU RADIER, ESPESSURA DE 5 CM. AF_07/2016	M2	25,16	26,62	CR	37,0948379%	40,5671077%
SINAPI	96616	LASTRO DE CONCRETO MAGRO, APLICADO EM BLOCOS DE COROAMENTO OU SAPATAS. AF_08/2017	M3	524,76	556,90	CR	39,0295519%	42,5489104%
SINAPI	96617	LASTRO DE CONCRETO MAGRO, APLICADO EM BLOCOS DE COROAMENTO OU SAPATAS, ESPESSURA DE 3 CM. AF_08/2017	M2	15,73	16,69	CR	39,2169448%	42,7448609%
SINAPI	96619	LASTRO DE CONCRETO MAGRO, APLICADO EM BLOCOS DE COROAMENTO OU SAPATAS, ESPESSURA DE 5 CM. AF_08/2017	M2	26,22	27,83	CR	39,1637897%	42,6608821%
SINAPI	96620	LASTRO DE CONCRETO MAGRO, APLICADO EM PISOS, LAJES SOBRE SOLO OU RADIER, ESPESSURA DE 15 CM. AF_08/2017	M3	503,52	532,74	CR	36,9930250%	40,4507465%
SINAPI	96621	LASTRO COM MATERIAL GRANULAR, APLICADO EM BLOCOS DE COROAMENTO, ESPESSURA DE 15 CM. AF_08/2017	M3	177,45	190,68	AS	47,4826633%	51,1218018%
SINAPI	96622	LASTRO COM MATERIAL GRANULAR, APLICADO EM PISOS OU LAJES SOBRE SOLO, ESPESSURA DE 15 CM. AF_08/2017	M3	114,96	119,68	AS	26,1380450%	29,0468227%
SINAPI	96623	LASTRO COM MATERIAL GRANULAR, APLICADO EM BLOCOS DE COROAMENTO, ESPESSURA DE 10 CM. AF_08/2017	M3	162,91	174,15	AS	43,9346477%	47,5533002%
SINAPI	96624	LASTRO COM MATERIAL GRANULAR (PEDRA BRITADA N.2), APLICADO EM PISOS OU LAJES SOBRE SOLO, ESPESSURA DE 10 CM. AF_08/2017	M3	109,84	113,85	AS	23,2731911%	25,9910345%
SINAPI	97082	ESCAVAÇÃO MANUAL DE VIGA DE BORDA PARA RADIER. AF_09/2017	M3	50,32	57,03	C	84,7484590%	86,5438597%
SINAPI	97083	COMPACTAÇÃO MECÂNICA DE SOLO PARA EXECUÇÃO DE RADIER, COM COMPACTADOR DE SOLOS A PERCUSSÃO. AF_09/2017	M2	2,73	3,07	AS	82,5757577%	84,6153847%
SINAPI	97084	COMPACTAÇÃO MECÂNICA DE SOLO PARA EXECUÇÃO DE RADIER, COM COMPACTADOR DE SOLOS TIPO PLACA VIBRATÓRIA. AF_09/2017	M2	0,56	0,64	AS	86,2745099%	87,9310345%
SINAPI	97086	FABRICAÇÃO, MONTAGEM E DESMONTAGEM DE FORMA PARA RADIER, EM MADEIRA SERRADA, 4 UTILIZAÇÕES. AF_09/2017	M2	118,78	130,87	CR	64,9987365%	68,2339450%
SINAPI	97087	CAMADA SEPARADORA PARA EXECUÇÃO DE RADIER, EM LONA PLÁSTICA. AF_09/2017	M2	2,85	2,91	CR	12,0996441%	13,6363636%
SINAPI	97088	ARMAÇÃO PARA EXECUÇÃO DE RADIER, COM USO DE TELA Q-92. AF_09/2017	KG	23,53	23,70	CR	4,3459735%	4,9936521%
SINAPI	97089	ARMAÇÃO PARA EXECUÇÃO DE RADIER, COM USO DE TELA Q-113. AF_09/2017	KG	21,54	21,68	CR	4,0502793%	4,6716003%
SINAPI	97090	ARMAÇÃO PARA EXECUÇÃO DE RADIER, COM USO DE TELA Q-138. AF_09/2017	KG	21,21	21,33	CR	3,5460992%	4,0902679%
SINAPI	97091	ARMAÇÃO PARA EXECUÇÃO DE RADIER, COM USO DE TELA Q-159. AF_09/2017	KG	20,59	20,69	CR	3,2651072%	3,7809137%
SINAPI	97092	ARMAÇÃO PARA EXECUÇÃO DE RADIER, COM USO DE TELA Q-196. AF_09/2017	KG	19,98	20,06	CR	2,8600100%	3,2967032%
SINAPI	97093	ARMAÇÃO PARA EXECUÇÃO DE RADIER, COM USO DE TELA Q-283. AF_09/2017	KG	18,78	18,86	CR	2,3479188%	2,7113237%
SINAPI	97094	CONCRETAGEM DE RADIER, PISO OU LAJE SOBRE SOLO, FCK 30 MPA, PARA ESPESSURA DE 10 CM - LANÇAMENTO, ACABAMENTO E ACABAMENTO. AF_09/2017	M3	516,32	519,06	AS	3,3744648%	3,8864696%
SINAPI	97095	CONCRETAGEM DE RADIER, PISO OU LAJE SOBRE SOLO, FCK 30 MPA, PARA ESPESSURA DE 15 CM - LANÇAMENTO, ACABAMENTO E ACABAMENTO. AF_09/2017	M3	484,82	487,24	AS	3,1522703%	3,6313995%
SINAPI	97096	CONCRETAGEM DE RADIER, PISO OU LAJE SOBRE SOLO, FCK 30 MPA, PARA ESPESSURA DE 20 CM - LANÇAMENTO, ACABAMENTO E ACABAMENTO. AF_09/2017	M3	468,64	470,88	AS	3,0305617%	3,4919286%
SINAPI	97097	ACABAMENTO POLIDO PARA PISO DE CONCRETO ARMADO DE ALTA RESISTÊNCIA. AF_09/2017	M2	28,25	28,53	AS	6,1680255%	7,0575842%
SINAPI	97101	EXECUÇÃO DE RADIER, ESPESSURA DE 10 CM, FCK = 30 MPA, COM USO DE FORMAS EM MADEIRA SERRADA. AF_09/2017	M2	198,97	201,25	AS	7,5010088%	8,5846752%
SINAPI	97102	EXECUÇÃO DE RADIER, ESPESSURA DE 15 CM, FCK = 30 MPA, COM USO DE FORMAS EM MADEIRA SERRADA. AF_09/2017	M2	222,43	225,05	AS	7,6513579%	8,7505014%
SINAPI	97103	EXECUÇÃO DE RADIER, ESPESSURA DE 20 CM, FCK = 30 MPA, COM USO DE FORMAS EM MADEIRA SERRADA. AF_09/2017	M2	293,04	296,23	AS	6,7278078%	7,7131441%
SINAPI	100322	LASTRO COM MATERIAL GRANULAR (PEDRA BRITADA N.3), APLICADO EM PISOS OU LAJES SOBRE SOLO, ESPESSURA DE 10 CM. AF_07/2019	M3	104,99	109,00	AS	24,3493183%	27,1483657%
SINAPI	100323	LASTRO COM MATERIAL GRANULAR (AREIA MÉDIA), APLICADO EM PISOS OU LAJES SOBRE SOLO, ESPESSURA DE 10 CM. AF_07/2019	M3	128,23	132,24	AS	19,9328806%	22,3743946%
SINAPI	100324	LASTRO COM MATERIAL GRANULAR (PEDRA BRITADA N.1 E PEDRA BRITADA N.2), APLICADO EM PISOS OU LAJES SOBRE SOLO, ESPESSURA DE 10 CM. AF_07/2019	M3	109,62	113,63	AS	23,3199415%	26,0413914%
SINAPI	92263	FABRICAÇÃO DE FÓRMA PARA PILARES E ESTRUTURAS SIMILARES, EM CHAPA DE MADEIRA COMPENSADA RESINADA, E = 17 MM. AF_09/2020	M2	173,04	178,75	AS	21,0687640%	23,5962604%
SINAPI	92264	FABRICAÇÃO DE FÓRMA PARA PILARES E ESTRUTURAS SIMILARES, EM CHAPA DE MADEIRA COMPENSADA PLASTIFICADA, E = 18 MM. AF_09/2020	M2	166,84	172,55	AS	21,8523183%	24,4447021%
SINAPI	92265	FABRICAÇÃO DE FÓRMA PARA VIGAS, EM CHAPA DE MADEIRA COMPENSADA RESINADA, E = 17 MM. AF_09/2020	M2	134,17	138,80	AS	22,0199910%	24,6232605%
SINAPI	92266	FABRICAÇÃO DE FÓRMA PARA VIGAS, EM CHAPA DE MADEIRA COMPENSADA PLASTIFICADA, E = 18 MM. AF_09/2020	M2	128,86	133,49	AS	22,9281533%	25,6035387%
SINAPI	92267	FABRICAÇÃO DE FÓRMA PARA LAJES, EM CHAPA DE MADEIRA COMPENSADA RESINADA, E = 17 MM. AF_09/2020	M2	77,12	77,24	AS	0,9992213%	1,1531484%
SINAPI	92268	FABRICAÇÃO DE FÓRMA PARA LAJES, EM CHAPA DE MADEIRA COMPENSADA PLASTIFICADA, E = 18 MM. AF_09/2020	M2	72,24	72,36	AS	1,0369775%	1,2309820%
SINAPI	92269	FABRICAÇÃO DE FÓRMA PARA PILARES E ESTRUTURAS SIMILARES, EM MADEIRA SERRADA, E=25 MM. AF_09/2020	M2	225,32	228,59	AS	9,2592592%	10,562039%
SINAPI	92270	FABRICAÇÃO DE FÓRMA PARA VIGAS, COM MADEIRA SERRADA, E = 25 MM. AF_09/2020	M2	170,67	174,76	AS	15,2844574%	17,2692032%
SINAPI	92271	FABRICAÇÃO DE FÓRMA PARA LAJES, EM MADEIRA SERRADA, E=25 MM. AF_09/2020	M2	113,43	113,48	AS	0,3351561%	0,3790884%
SINAPI	92272	FABRICAÇÃO DE ESCORAS DE VIGA DO TIPO GARFO, EM MADEIRA. AF_09/2020	M	27,72	28,44	AS	16,9202898%	19,0610660%
SINAPI	92273	FABRICAÇÃO DE ESCORAS DO TIPO PONTALETE, EM MADEIRA, PARA PÉ-DIREITO SIMPLES. AF_09/2020	M	11,19	11,66	AS	27,5924256%	30,5963699%
SINAPI	92409	MONTAGEM E DESMONTAGEM DE FÓRMA DE PILARES RETANGULARES E ESTRUTURAS SIMILARES, PÉ-DIREITO SIMPLES, EM MADEIRA SERRADA, 1 UTILIZAÇÃO. AF_09/2020	M2	316,48	331,79	AS	30,8624015%	34,0592387%
SINAPI	92411	MONTAGEM E DESMONTAGEM DE FÓRMA DE PILARES RETANGULARES E ESTRUTURAS SIMILARES, PÉ-DIREITO SIMPLES, EM MADEIRA SERRADA, 2 UTILIZAÇÕES. AF_09/2020	M2	195,99	208,30	AS	40,0592713%	43,6063840%
SINAPI	92413	MONTAGEM E DESMONTAGEM DE FÓRMA DE PILARES RETANGULARES E ESTRUTURAS SIMILARES, PÉ-DIREITO SIMPLES, EM MADEIRA SERRADA, 4 UTILIZAÇÕES. AF_09/2020	M2	121,04	130,06	AS	47,6076158%	51,2553914%
SINAPI	92415	MONTAGEM E DESMONTAGEM DE FÓRMA DE PILARES RETANGULARES E ESTRUTURAS SIMILARES, PÉ-DIREITO SIMPLES, EM CHAPA DE MADEIRA COMPENSADA RESINADA, 2 UTILIZAÇÕES. AF_09/2020	M2	137,30	144,75	AS	34,6765951%	38,0418224%
SINAPI	92417	MONTAGEM E DESMONTAGEM DE FÓRMA DE PILARES RETANGULARES E ESTRUTURAS SIMILARES, PÉ-DIREITO DUPLO, EM CHAPA DE MADEIRA COMPENSADA RESINADA, 2 UTILIZAÇÕES. AF_09/2020	M2	157,97	168,30	AS	41,7914234%	45,3711972%
SINAPI	92419	MONTAGEM E DESMONTAGEM DE FÓRMA DE PILARES RETANGULARES E ESTRUTURAS SIMILARES, PÉ-DIREITO SIMPLES, EM CHAPA DE MADEIRA COMPENSADA RESINADA, 4 UTILIZAÇÕES. AF_09/2020	M2	84,61	89,55	AS	37,2435061%	40,170868%
SINAPI	92421	MONTAGEM E DESMONTAGEM DE FÓRMA DE PILARES RETANGULARES E ESTRUTURAS SIMILARES, PÉ-DIREITO DUPLO, EM CHAPA DE MADEIRA COMPENSADA RESINADA, 4 UTILIZAÇÕES. AF_09/2020	M2	100,46	107,61	AS	45,4182474%	49,0448236%
SINAPI	92423	MONTAGEM E DESMONTAGEM DE FÓRMA DE PILARES RETANGULARES E ESTRUTURAS SIMILARES, PÉ-DIREITO SIMPLES, EM CHAPA DE MADEIRA COMPENSADA RESINADA, 6 UTILIZAÇÕES. AF_09/2020	M2	68,40	72,44	AS	37,8429933%	41,3296400%
SINAPI	92425	MONTAGEM E DESMONTAGEM DE FÓRMA DE PILARES RETANGULARES E ESTRUTURAS SIMILARES, PÉ-DIREITO DUPLO, EM CHAPA DE MADEIRA COMPENSADA RESINADA, 6 UTILIZAÇÕES. AF_09/2020	M2	82,19	88,15	AS	46,4372867%	50,0625641%
SINAPI	92427	MONTAGEM E DESMONTAGEM DE FÓRMA DE PILARES RETANGULARES E ESTRUTURAS SIMILARES, PÉ-DIREITO SIMPLES, EM CHAPA DE MADEIRA COMPENSADA RESINADA, 8 UTILIZAÇÕES. AF_09/2020	M2	60,19	63,80	AS	38,3024845%	41,7872878%
SINAPI	92429	MONTAGEM E DESMONTAGEM DE FÓRMA DE PILARES RETANGULARES E ESTRUTURAS SIMILARES, PÉ-DIREITO DUPLO, EM CHAPA DE MADEIRA COMPENSADA RESINADA, 8 UTILIZAÇÕES. AF_09/2020	M2	72,96	78,35	AS	47,1817434%	50,8129563%
SINAPI	92431	MONTAGEM E DESMONTAGEM DE FÓRMA DE PILARES RETANGULARES E ESTRUTURAS SIMILARES, PÉ-DIREITO SIMPLES, EM CHAPA DE MADEIRA COMPENSADA PLASTIFICADA, 10 UTILIZAÇÕES. AF_09/2020	M2	50,76	53,98	AS	40,4945600%	44,0580251%
SINAPI	92433	MONTAGEM E DESMONTAGEM DE FÓRMA DE PILARES RETANGULARES E ESTRUTURAS SIMILARES, PÉ-DIREITO DUPLO, EM CHAPA DE MADEIRA COMPENSADA PLASTIFICADA, 10 UTILIZAÇÕES. AF_09/2020	M2	62,88	67,79	AS	49,8564137%	53,4921576%
SINAPI	92435	MONTAGEM E DESMONTAGEM DE FÓRMA DE PILARES RETANGULARES E ESTRUTURAS SIMILARES, PÉ-DIREITO SIMPLES, EM CHAPA DE MADEIRA COMPENSADA PLASTIFICADA, 12 UTILIZAÇÕES. AF_09/2020	M2	48,28	51,33	AS	40,5242356%	44,1055720%
SINAPI	92437	MONTAGEM E DESMONTAGEM DE FÓRMA DE PILARES RETANGULARES E ESTRUTURAS SIMILARES, PÉ-DIREITO DUPLO, EM CHAPA DE MADEIRA COMPENSADA PLASTIFICADA, 12 UTILIZAÇÕES. AF_09/2020	M2	59,99	64,68	AS	49,9916375%	53,6505969%
SINAPI	92439	MONTAGEM E DESMONTAGEM DE FÓRMA DE PILARES RETANGULARES E ESTRUTURAS SIMILARES, PÉ-DIREITO SIMPLES, EM CHAPA DE MADEIRA COMPENSADA PLASTIFICADA, 14 UTILIZAÇÕES. AF_09/2020	M2	46,49	49,44	AS	40,6351265%	44,1803780%
SINAPI	92441	MONTAGEM E DESMONTAGEM DE FÓRMA DE PILARES RETANGULARES E ESTRUTURAS SIMILARES, PÉ-DIREITO DUPLO, EM CHAPA DE MADEIRA COMPENSADA PLASTIFICADA, 14 UTILIZAÇÕES. AF_09/2020	M2	57,91	62,45	AS	50,1731903%	53,7979768%
SINAPI	92443	MONTAGEM E DESMONTAGEM DE FÓRMA DE PILARES RETANGULARES E ESTRUTURAS SIMILARES, PÉ-DIREITO SIMPLES, EM CHAPA DE MADEIRA COMPENSADA PLASTIFICADA, 18 UTILIZAÇÕES. AF_09/2020	M2	42,68	45,45	AS	41,2941177%	44,8740611%
SINAPI	92445	MONTAGEM E DESMONTAGEM DE FÓRMA DE PILARES RETANGULARES E ESTRUTURAS SIMILARES, PÉ-DIREITO DUPLO, EM CHAPA DE MADEIRA COMPENSADA PLASTIFICADA, 18 UTILIZAÇÕES. AF_09/2020	M2	53,71	58,01	AS	51,119418%	54,704845%
SINAPI	92446	MONTAGEM E DESMONTAGEM DE FÓRMA DE VIGA, ESCORAMENTO COM PONTALETE DE MADEIRA, PÉ-DIREITO SIMPLES, EM MADEIRA SERRADA, 1 UTILIZAÇÃO. AF_09/2020	M2	283,52	298,30	AS	33,3521803%	36,6625247%
SINAPI	92447	MONTAGEM E DESMONTAGEM DE FÓRMA DE VIGA, ESCORAMENTO COM PONTALETE DE MADEIRA, PÉ-DIREITO SIMPLES, EM MADEIRA SERRADA, 2 UTILIZAÇÕES. AF_09/2020	M2	194,39	205,79	AS	37,5296667%	41,0085261%
SINAPI	92448	MONTAGEM E DESMONTAGEM DE FÓRMA DE VIGA, ESCORAMENTO COM PONTALETE DE MADEIRA, PÉ-DIREITO SIMPLES, EM MADEIRA SERRADA, 4 UTILIZAÇÕES. AF_09/2020	M2	148,81	158,07	AS	39,9231080%	43,4691546%
SINAPI	92449	MONTAGEM E DESMONTAGEM DE FÓRMA DE VIGA, ESCORAMENTO COM GARFO DE MADEIRA, PÉ-DIREITO DUPLO, EM CHAPA DE MADEIRA RESINADA, 2 UTILIZAÇÕES. AF_09/2020	M2	246,42	258,47	AS	31,3815709%	34,5985174%

FORTE	CÓDIGO	DESCRIÇÃO	UNIDADE	CUSTO UNITÁRIO DESONERADO	CUSTO UNITÁRIO NÃO DESONERADO	ORIGEM DO PREÇO	% MO DESONERADO	% MO NÃO DESONERADO
SINAPI	92450	MONTAGEM E DESMONTAGEM DE FÓRMA DE VIGA, ESCORAMENTO METÁLICO, PÉ-DIREITO DUPLA, EM CHAPA DE MADEIRA RESINADA, 2 UTILIZAÇÕES. AF_09/2020	M2	322,06	334,28	AS	24,1873329%	26,9588909%
SINAPI	92451	MONTAGEM E DESMONTAGEM DE FÓRMA DE VIGA, ESCORAMENTO COM GARFO DE MADEIRA, PÉ-DIREITO SIMPLES, EM CHAPA DE MADEIRA RESINADA, 2 UTILIZAÇÕES. AF_09/2020	M2	176,29	184,92	AS	31,3183060%	34,5413117%
SINAPI	92452	MONTAGEM E DESMONTAGEM DE FÓRMA DE VIGA, ESCORAMENTO METÁLICO, PÉ-DIREITO SIMPLES, EM CHAPA DE MADEIRA RESINADA, 2 UTILIZAÇÕES. AF_09/2020	M2	164,06	173,95	AS	38,4502656%	41,9522027%
SINAPI	92453	MONTAGEM E DESMONTAGEM DE FÓRMA DE VIGA, ESCORAMENTO COM GARFO DE MADEIRA, PÉ-DIREITO DUPLA, EM CHAPA DE MADEIRA RESINADA, 4 UTILIZAÇÕES. AF_09/2020	M2	205,96	216,42	AS	32,6478900%	35,9232302%
SINAPI	92454	MONTAGEM E DESMONTAGEM DE FÓRMA DE VIGA, ESCORAMENTO METÁLICO, PÉ-DIREITO DUPLA, EM CHAPA DE MADEIRA RESINADA, 4 UTILIZAÇÕES. AF_09/2020	M2	289,25	299,80	AS	23,2709407%	25,9680865%
SINAPI	92455	MONTAGEM E DESMONTAGEM DE FÓRMA DE VIGA, ESCORAMENTO COM GARFO DE MADEIRA, PÉ-DIREITO SIMPLES, EM CHAPA DE MADEIRA RESINADA, 4 UTILIZAÇÕES. AF_09/2020	M2	140,78	148,05	AS	33,0813663%	36,3753474%
SINAPI	92456	MONTAGEM E DESMONTAGEM DE FÓRMA DE VIGA, ESCORAMENTO METÁLICO, PÉ-DIREITO SIMPLES, EM CHAPA DE MADEIRA RESINADA, 4 UTILIZAÇÕES. AF_09/2020	M2	131,36	139,76	AS	40,8009155%	44,3616032%
SINAPI	92457	MONTAGEM E DESMONTAGEM DE FÓRMA DE VIGA, ESCORAMENTO COM GARFO DE MADEIRA, PÉ-DIREITO DUPLA, EM CHAPA DE MADEIRA RESINADA, 6 UTILIZAÇÕES. AF_09/2020	M2	177,08	186,29	AS	33,3994783%	36,7216117%
SINAPI	92458	MONTAGEM E DESMONTAGEM DE FÓRMA DE VIGA, ESCORAMENTO METÁLICO, PÉ-DIREITO DUPLA, EM CHAPA DE MADEIRA RESINADA, 6 UTILIZAÇÕES. AF_12/2015	M2	268,85	278,20	AS	22,1837540%	24,8039427%
SINAPI	92459	MONTAGEM E DESMONTAGEM DE FÓRMA DE VIGA, ESCORAMENTO COM GARFO DE MADEIRA, PÉ-DIREITO SIMPLES, EM CHAPA DE MADEIRA RESINADA, 6 UTILIZAÇÕES. AF_09/2020	M2	117,92	124,21	AS	34,1596388%	37,5181891%
SINAPI	92460	MONTAGEM E DESMONTAGEM DE FÓRMA DE VIGA, ESCORAMENTO METÁLICO, PÉ-DIREITO SIMPLES, EM CHAPA DE MADEIRA RESINADA, 6 UTILIZAÇÕES. AF_09/2020	M2	106,14	113,50	AS	44,2639979%	47,8901838%
SINAPI	92461	MONTAGEM E DESMONTAGEM DE FÓRMA DE VIGA, ESCORAMENTO COM GARFO DE MADEIRA, PÉ-DIREITO DUPLA, EM CHAPA DE MADEIRA RESINADA, 8 UTILIZAÇÕES. AF_09/2020	M2	162,05	170,45	AS	33,3457295%	36,6442794%
SINAPI	92462	MONTAGEM E DESMONTAGEM DE FÓRMA DE VIGA, ESCORAMENTO METÁLICO, PÉ-DIREITO DUPLA, EM CHAPA DE MADEIRA RESINADA, 8 UTILIZAÇÕES. AF_09/2020	M2	256,33	264,78	AS	21,0629075%	23,5785573%
SINAPI	92463	MONTAGEM E DESMONTAGEM DE FÓRMA DE VIGA, ESCORAMENTO COM GARFO DE MADEIRA, PÉ-DIREITO SIMPLES, EM CHAPA DE MADEIRA RESINADA, 8 UTILIZAÇÕES. AF_09/2020	M2	105,77	111,41	AS	34,3438183%	37,7062483%
SINAPI	92464	MONTAGEM E DESMONTAGEM DE FÓRMA DE VIGA, ESCORAMENTO METÁLICO, PÉ-DIREITO SIMPLES, EM CHAPA DE MADEIRA RESINADA, 8 UTILIZAÇÕES. AF_09/2020	M2	99,48	106,10	AS	42,5289674%	46,1124234%
SINAPI	92465	MONTAGEM E DESMONTAGEM DE FÓRMA DE VIGA, ESCORAMENTO COM GARFO DE MADEIRA, PÉ-DIREITO DUPLA, EM CHAPA DE MADEIRA PLASTIFICADA, 10 UTILIZAÇÕES. AF_09/2020	M2	124,15	131,21	AS	36,4231982%	39,8622800%
SINAPI	92466	MONTAGEM E DESMONTAGEM DE FÓRMA DE VIGA, ESCORAMENTO METÁLICO, PÉ-DIREITO DUPLA, EM CHAPA DE MADEIRA PLASTIFICADA, 10 UTILIZAÇÕES. AF_09/2020	M2	241,90	249,47	AS	19,9760023%	22,4094355%
SINAPI	92467	MONTAGEM E DESMONTAGEM DE FÓRMA DE VIGA, ESCORAMENTO COM GARFO DE MADEIRA, PÉ-DIREITO SIMPLES, EM CHAPA DE MADEIRA PLASTIFICADA, 10 UTILIZAÇÕES. AF_09/2020	M2	81,13	85,88	AS	37,5123885%	40,9989472%
SINAPI	92468	MONTAGEM E DESMONTAGEM DE FÓRMA DE VIGA, ESCORAMENTO METÁLICO, PÉ-DIREITO SIMPLES, EM CHAPA DE MADEIRA PLASTIFICADA, 10 UTILIZAÇÕES. AF_09/2020	M2	85,56	91,43	AS	43,8547161%	47,4734190%
SINAPI	92469	MONTAGEM E DESMONTAGEM DE FÓRMA DE VIGA, ESCORAMENTO COM GARFO DE MADEIRA, PÉ-DIREITO DUPLA, EM CHAPA DE MADEIRA PLASTIFICADA, 12 UTILIZAÇÕES. AF_09/2020	M2	113,42	119,86	AS	36,4989369%	39,9463806%
SINAPI	92470	MONTAGEM E DESMONTAGEM DE FÓRMA DE VIGA, ESCORAMENTO METÁLICO, PÉ-DIREITO DUPLA, EM CHAPA DE MADEIRA PLASTIFICADA, 12 UTILIZAÇÕES. AF_09/2020	M2	236,02	243,00	AS	18,8711250%	21,2002636%
SINAPI	92471	MONTAGEM E DESMONTAGEM DE FÓRMA DE VIGA, ESCORAMENTO COM GARFO DE MADEIRA, PÉ-DIREITO SIMPLES, EM CHAPA DE MADEIRA PLASTIFICADA, 12 UTILIZAÇÕES. AF_09/2020	M2	74,22	78,56	AS	37,5677874%	41,0522273%
SINAPI	92472	MONTAGEM E DESMONTAGEM DE FÓRMA DE VIGA, ESCORAMENTO METÁLICO, PÉ-DIREITO SIMPLES, EM CHAPA DE MADEIRA PLASTIFICADA, 12 UTILIZAÇÕES. AF_09/2020	M2	80,46	85,87	AS	42,9230003%	46,5273727%
SINAPI	92473	MONTAGEM E DESMONTAGEM DE FÓRMA DE VIGA, ESCORAMENTO COM GARFO DE MADEIRA, PÉ-DIREITO DUPLA, EM CHAPA DE MADEIRA PLASTIFICADA, 14 UTILIZAÇÕES. AF_09/2020	M2	104,69	110,63	AS	36,3714861%	39,8021239%
SINAPI	92474	MONTAGEM E DESMONTAGEM DE FÓRMA DE VIGA, ESCORAMENTO METÁLICO, PÉ-DIREITO DUPLA, EM CHAPA DE MADEIRA PLASTIFICADA, 14 UTILIZAÇÕES. AF_09/2020	M2	230,93	237,37	AS	17,8051317%	20,0438485%
SINAPI	92475	MONTAGEM E DESMONTAGEM DE FÓRMA DE VIGA, ESCORAMENTO COM GARFO DE MADEIRA, PÉ-DIREITO SIMPLES, EM CHAPA DE MADEIRA PLASTIFICADA, 14 UTILIZAÇÕES. AF_09/2020	M2	68,58	72,57	AS	37,4064837%	40,8839013%
SINAPI	92476	MONTAGEM E DESMONTAGEM DE FÓRMA DE VIGA, ESCORAMENTO METÁLICO, PÉ-DIREITO SIMPLES, EM CHAPA DE MADEIRA PLASTIFICADA, 14 UTILIZAÇÕES. AF_09/2020	M2	76,12	81,12	AS	41,8751648%	45,4657773%
SINAPI	92477	MONTAGEM E DESMONTAGEM DE FÓRMA DE VIGA, ESCORAMENTO COM GARFO DE MADEIRA, PÉ-DIREITO DUPLA, EM CHAPA DE MADEIRA PLASTIFICADA, 18 UTILIZAÇÕES. AF_09/2020	M2	86,16	91,08	AS	36,7118169%	40,1964029%
SINAPI	92478	MONTAGEM E DESMONTAGEM DE FÓRMA DE VIGA, ESCORAMENTO METÁLICO, PÉ-DIREITO DUPLA, EM CHAPA DE MADEIRA PLASTIFICADA, 18 UTILIZAÇÕES. AF_09/2020	M2	220,95	226,39	AS	15,7432156%	17,7807250%
SINAPI	92479	MONTAGEM E DESMONTAGEM DE FÓRMA DE VIGA, ESCORAMENTO COM GARFO DE MADEIRA, PÉ-DIREITO SIMPLES, EM CHAPA DE MADEIRA PLASTIFICADA, 18 UTILIZAÇÕES. AF_09/2020	M2	56,59	59,92	AS	37,6535517%	41,1527474%
SINAPI	92480	MONTAGEM E DESMONTAGEM DE FÓRMA DE VIGA, ESCORAMENTO METÁLICO, PÉ-DIREITO SIMPLES, EM CHAPA DE MADEIRA PLASTIFICADA, 18 UTILIZAÇÕES. AF_09/2020	M2	67,49	71,70	AS	39,9197147%	43,4825176%
SINAPI	92482	MONTAGEM E DESMONTAGEM DE FÓRMA DE LAJE MACIÇA, PÉ-DIREITO SIMPLES, EM MADEIRA SERRADA, 1 UTILIZAÇÃO. AF_09/2020	M2	322,86	339,29	AS	32,5592211%	35,8301864%
SINAPI	92484	MONTAGEM E DESMONTAGEM DE FÓRMA DE LAJE MACIÇA, PÉ-DIREITO SIMPLES, EM MADEIRA SERRADA, 2 UTILIZAÇÕES. AF_09/2020	M2	225,72	240,25	AS	41,1151525%	44,6782797%
SINAPI	92486	MONTAGEM E DESMONTAGEM DE FÓRMA DE LAJE MACIÇA, PÉ-DIREITO SIMPLES, EM MADEIRA SERRADA, 4 UTILIZAÇÕES. AF_09/2020	M2	153,75	164,97	AS	46,7127125%	50,3521127%
SINAPI	92488	MONTAGEM E DESMONTAGEM DE FÓRMA DE LAJE NERVURADA COM CUBETA E ASSOALHO, PÉ-DIREITO DUPLA, EM CHAPA DE MADEIRA COMPENSADA RESINADA, 8 UTILIZAÇÕES. AF_09/2020	M2	98,44	103,24	AS	31,0523640%	34,2607852%
SINAPI	92490	MONTAGEM E DESMONTAGEM DE FÓRMA DE LAJE NERVURADA COM CUBETA E ASSOALHO, PÉ-DIREITO SIMPLES, EM CHAPA DE MADEIRA COMPENSADA RESINADA, 8 UTILIZAÇÕES. AF_09/2020	M2	58,21	61,64	AS	37,6140472%	41,1019016%
SINAPI	92492	MONTAGEM E DESMONTAGEM DE FÓRMA DE LAJE NERVURADA COM CUBETA E ASSOALHO, PÉ-DIREITO DUPLA, EM CHAPA DE MADEIRA COMPENSADA RESINADA, 10 UTILIZAÇÕES. AF_09/2020	M2	93,99	98,55	AS	30,9191607%	34,1054556%
SINAPI	92494	MONTAGEM E DESMONTAGEM DE FÓRMA DE LAJE NERVURADA COM CUBETA E ASSOALHO, PÉ-DIREITO SIMPLES, EM CHAPA DE MADEIRA COMPENSADA RESINADA, 10 UTILIZAÇÕES. AF_09/2020	M2	54,20	57,46	AS	38,3505918%	41,8555983%
SINAPI	92496	MONTAGEM E DESMONTAGEM DE FÓRMA DE LAJE NERVURADA COM CUBETA E ASSOALHO, PÉ-DIREITO DUPLA, EM CHAPA DE MADEIRA COMPENSADA RESINADA, 12 UTILIZAÇÕES. AF_09/2020	M2	90,95	95,36	AS	30,8428697%	34,0434463%
SINAPI	92498	MONTAGEM E DESMONTAGEM DE FÓRMA DE LAJE NERVURADA COM CUBETA E ASSOALHO, PÉ-DIREITO SIMPLES, EM CHAPA DE MADEIRA COMPENSADA RESINADA, 12 UTILIZAÇÕES. AF_09/2020	M2	51,48	54,63	AS	38,9764546%	42,4903723%
SINAPI	92500	MONTAGEM E DESMONTAGEM DE FÓRMA DE LAJE NERVURADA COM CUBETA E ASSOALHO, PÉ-DIREITO DUPLA, EM CHAPA DE MADEIRA COMPENSADA RESINADA, 14 UTILIZAÇÕES. AF_09/2020	M2	89,32	93,60	AS	30,6062983%	33,7895637%
SINAPI	92502	MONTAGEM E DESMONTAGEM DE FÓRMA DE LAJE NERVURADA COM CUBETA E ASSOALHO, PÉ-DIREITO SIMPLES, EM CHAPA DE MADEIRA COMPENSADA RESINADA, 14 UTILIZAÇÕES. AF_09/2020	M2	50,07	53,12	AS	39,0390391%	42,5580081%
SINAPI	92504	MONTAGEM E DESMONTAGEM DE FÓRMA DE LAJE NERVURADA COM CUBETA E ASSOALHO, PÉ-DIREITO DUPLA, EM CHAPA DE MADEIRA COMPENSADA RESINADA, 18 UTILIZAÇÕES. AF_09/2020	M2	55,77	59,90	AS	47,2710953%	50,9027082%
SINAPI	92506	MONTAGEM E DESMONTAGEM DE FÓRMA DE LAJE NERVURADA COM CUBETA E ASSOALHO, PÉ-DIREITO SIMPLES, EM CHAPA DE MADEIRA COMPENSADA RESINADA, 18 UTILIZAÇÕES. AF_09/2020	M2	47,44	50,39	AS	39,6959460%	43,2206761%
SINAPI	92508	MONTAGEM E DESMONTAGEM DE FÓRMA DE LAJE MACIÇA, PÉ-DIREITO DUPLA, EM CHAPA DE MADEIRA COMPENSADA RESINADA, 2 UTILIZAÇÕES. AF_09/2020	M2	115,10	119,88	AS	26,4654722%	29,3945720%
SINAPI	92510	MONTAGEM E DESMONTAGEM DE FÓRMA DE LAJE MACIÇA, PÉ-DIREITO SIMPLES, EM CHAPA DE MADEIRA COMPENSADA RESINADA, 2 UTILIZAÇÕES. AF_09/2020	M2	70,40	73,19	AS	25,2917734%	28,1451060%
SINAPI	92512	MONTAGEM E DESMONTAGEM DE FÓRMA DE LAJE MACIÇA, PÉ-DIREITO DUPLA, EM CHAPA DE MADEIRA COMPENSADA RESINADA, 4 UTILIZAÇÕES. AF_09/2020	M2	89,13	92,79	AS	26,2105381%	29,1324989%
SINAPI	92514	MONTAGEM E DESMONTAGEM DE FÓRMA DE LAJE MACIÇA, PÉ-DIREITO SIMPLES, EM CHAPA DE MADEIRA COMPENSADA RESINADA, 4 UTILIZAÇÕES. AF_09/2020	M2	47,68	49,82	AS	28,5203867%	31,5831824%
SINAPI	92515	MONTAGEM E DESMONTAGEM DE FÓRMA DE LAJE MACIÇA, PÉ-DIREITO DUPLA, EM CHAPA DE MADEIRA COMPENSADA RESINADA, 6 UTILIZAÇÕES. AF_09/2020	M2	78,32	81,50	AS	25,8472950%	28,7452378%
SINAPI	92518	MONTAGEM E DESMONTAGEM DE FÓRMA DE LAJE MACIÇA, PÉ-DIREITO SIMPLES, EM CHAPA DE MADEIRA COMPENSADA RESINADA, 6 UTILIZAÇÕES. AF_09/2020	M2	38,32	40,16	AS	30,7329842%	33,9325842%
SINAPI	92520	MONTAGEM E DESMONTAGEM DE FÓRMA DE LAJE MACIÇA, PÉ-DIREITO DUPLA, EM CHAPA DE MADEIRA COMPENSADA RESINADA, 8 UTILIZAÇÕES. AF_09/2020	M2	72,76	75,69	AS	25,6847900%	28,5657581%
SINAPI	92522	MONTAGEM E DESMONTAGEM DE FÓRMA DE LAJE MACIÇA, PÉ-DIREITO SIMPLES, EM CHAPA DE MADEIRA COMPENSADA RESINADA, 8 UTILIZAÇÕES. AF_09/2020	M2	33,47	35,18	AS	32,4543002%	35,7102110%
SINAPI	92524	MONTAGEM E DESMONTAGEM DE FÓRMA DE LAJE MACIÇA, PÉ-DIREITO DUPLA, EM CHAPA DE MADEIRA COMPENSADA PLASTIFICADA, 10 UTILIZAÇÕES. AF_09/2020	M2	66,49	69,26	AS	26,6757041%	29,6226687%
SINAPI	92526	MONTAGEM E DESMONTAGEM DE FÓRMA DE LAJE MACIÇA, PÉ-DIREITO SIMPLES, EM CHAPA DE MADEIRA COMPENSADA PLASTIFICADA, 10 UTILIZAÇÕES. AF_09/2020	M2	27,63	29,25	AS	37,2413793%	40,7064471%
SINAPI	92528	MONTAGEM E DESMONTAGEM DE FÓRMA DE LAJE MACIÇA, PÉ-DIREITO DUPLA, EM CHAPA DE MADEIRA COMPENSADA PLASTIFICADA, 12 UTILIZAÇÕES. AF_09/2020	M2	64,80	67,48	AS	26,4255910%	29,3620178%
SINAPI	92530	MONTAGEM E DESMONTAGEM DE FÓRMA DE LAJE MACIÇA, PÉ-DIREITO SIMPLES, EM CHAPA DE MADEIRA COMPENSADA PLASTIFICADA, 12 UTILIZAÇÕES. AF_09/2020	M2	26,21	27,76	AS	37,8399080%	41,3444163%
SINAPI	92532	MONTAGEM E DESMONTAGEM DE FÓRMA DE LAJE MACIÇA, PÉ-DIREITO DUPLA, EM CHAPA DE MADEIRA COMPENSADA PLASTIFICADA, 14 UTILIZAÇÕES. AF_09/2020	M2	63,50	66,12	AS	26,5019171%	29,1773973%
SINAPI	92534	MONTAGEM E DESMONTAGEM DE FÓRMA DE LAJE MACIÇA, PÉ-DIREITO SIMPLES, EM CHAPA DE MADEIRA COMPENSADA PLASTIFICADA, 14 UTILIZAÇÕES. AF_09/2020	M2	25,17	26,70	AS	38,4922177%	42,0082737%
SINAPI	92536	MONTAGEM E DESMONTAGEM DE FÓRMA DE LAJE MACIÇA, PÉ-DIREITO DUPLA, EM CHAPA DE MADEIRA COMPENSADA PLASTIFICADA, 18 UTILIZAÇÕES. AF_09/2020	M2	61,12	63,64	AS	26,985417%	29,1988037%
SINAPI	92538	MONTAGEM E DESMONTAGEM DE FÓRMA DE LAJE MACIÇA, PÉ-DIREITO SIMPLES, EM CHAPA DE MADEIRA COMPENSADA PLASTIFICADA, 18 UTILIZAÇÕES. AF_09/2020	M2	23,04	24,49	AS	40,4181184%	43,9573946%
SINAPI	96252	FABRICAÇÃO DE FÓRMA PARA PILARES CIRCULARES, EM CHAPA DE MADEIRA COMPENSADA RESINADA. AF_06/2017	M2	249,36	258,44	AS	23,2516149%	25,9465737%
SINAPI	96257	MONTAGEM E DESMONTAGEM DE FÓRMA DE PILARES CIRCULARES, COM ÁREA MÉDIA DAS SEÇÕES MENOR OU IGUAL A 0,28 M², PÉ-DIREITO SIMPLES, EM MADEIRA, 2 UTILIZAÇÕES. AF_06/2017	M2	197,14	210,06	AS	41,8825561%	45,4671115%

FORTE	CÓDIGO	DESCRIÇÃO	UNIDADE	CUSTO UNITÁRIO DESONERADO	CUSTO UNITÁRIO NÃO DESONERADO	ORIGEM DO PREÇO	% MO DESONERADO	% MO NÃO DESONERADO
SINAPI	96258	MONTAGEM E DESMONTAGEM DE FÓRMA DE PILARES CIRCULARES, COM ÁREA MÉDIA DAS SEÇÕES MAIOR QUE 0,28 M², PÉ-DIREITO SIMPLES, EM MADEIRA, 2 UTILIZAÇÕES. AF_06/2017	M2	185,66	197,35	AS	40,2287070%	43,7741018%
SINAPI	96259	MONTAGEM E DESMONTAGEM DE FÓRMA DE PILARES CIRCULARES, COM ÁREA MÉDIA DAS SEÇÕES MENOR OU IGUAL A 0,28 M², PÉ-DIREITO DUPLO, EM MADEIRA, 2 UTILIZAÇÕES. AF_06/2017	M2	218,92	235,21	AS	47,5484815%	51,1875374%
SINAPI	96529	FABRICAÇÃO, MONTAGEM E DESMONTAGEM DE FÓRMA PARA SAPATA, EM MADEIRA SERRADA, E=25 MM, 1 UTILIZAÇÃO. AF_06/2017	M2	323,38	343,59	AS	39,9127556%	43,4469906%
SINAPI	96530	FABRICAÇÃO, MONTAGEM E DESMONTAGEM DE FÓRMA PARA VIGA BALDRAMÉ, EM MADEIRA SERRADA, E=25 MM, 1 UTILIZAÇÃO. AF_06/2017	M2	181,40	188,65	AS	25,5393103%	28,4145759%
SINAPI	96531	FABRICAÇÃO, MONTAGEM E DESMONTAGEM DE FÓRMA PARA BLOCO DE CORDAMENTO, EM MADEIRA SERRADA, E=25 MM, 2 UTILIZAÇÕES. AF_06/2017	M2	124,07	131,34	AS	37,4324215%	40,9038945%
SINAPI	96532	FABRICAÇÃO, MONTAGEM E DESMONTAGEM DE FÓRMA PARA SAPATA, EM MADEIRA SERRADA, E=25 MM, 2 UTILIZAÇÕES. AF_06/2017	M2	203,41	218,80	AS	48,3248880%	51,9575560%
SINAPI	96533	FABRICAÇÃO, MONTAGEM E DESMONTAGEM DE FÓRMA PARA VIGA BALDRAMÉ, EM MADEIRA SERRADA, E=25 MM, 2 UTILIZAÇÕES. AF_06/2017	M2	110,68	116,67	AS	34,5725915%	37,9407979%
SINAPI	96534	FABRICAÇÃO, MONTAGEM E DESMONTAGEM DE FÓRMA PARA BLOCO DE CORDAMENTO, EM MADEIRA SERRADA, E=25 MM, 4 UTILIZAÇÕES. AF_06/2017	M2	85,20	91,78	AS	49,3828611%	53,0169122%
SINAPI	96535	FABRICAÇÃO, MONTAGEM E DESMONTAGEM DE FÓRMA PARA SAPATA, EM MADEIRA SERRADA, E=25 MM, 4 UTILIZAÇÕES. AF_06/2017	M2	140,93	153,80	AS	58,3593751%	61,8468147%
SINAPI	96536	FABRICAÇÃO, MONTAGEM E DESMONTAGEM DE FÓRMA PARA VIGA BALDRAMÉ, EM MADEIRA SERRADA, E=25 MM, 4 UTILIZAÇÕES. AF_06/2017	M2	73,92	79,25	AS	46,1027517%	49,7345132%
SINAPI	96537	FABRICAÇÃO, MONTAGEM E DESMONTAGEM DE FÓRMA PARA BLOCO DE CORDAMENTO, EM CHAPA DE MADEIRA COMPENSADA RESINADA, E=17 MM, 2 UTILIZAÇÕES. AF_06/2017	M2	189,93	201,89	AS	40,1791359%	43,7196391%
SINAPI	96538	FABRICAÇÃO, MONTAGEM E DESMONTAGEM DE FÓRMA PARA SAPATA, EM CHAPA DE MADEIRA COMPENSADA RESINADA, E=17 MM, 2 UTILIZAÇÕES. AF_06/2017	M2	257,12	279,02	AS	54,3581601%	57,9428483%
SINAPI	96539	FABRICAÇÃO, MONTAGEM E DESMONTAGEM DE FÓRMA PARA VIGA BALDRAMÉ, EM CHAPA DE MADEIRA COMPENSADA RESINADA, E=17 MM, 2 UTILIZAÇÕES. AF_06/2017	M2	124,49	133,51	AS	46,2528144%	49,8800239%
SINAPI	96540	FABRICAÇÃO, MONTAGEM E DESMONTAGEM DE FÓRMA PARA BLOCO DE CORDAMENTO, EM CHAPA DE MADEIRA COMPENSADA RESINADA, E=17 MM, 4 UTILIZAÇÕES. AF_06/2017	M2	129,49	139,78	AS	50,6841903%	54,3215182%
SINAPI	96541	FABRICAÇÃO, MONTAGEM E DESMONTAGEM DE FÓRMA PARA SAPATA, EM CHAPA DE MADEIRA COMPENSADA RESINADA, E=17 MM, 4 UTILIZAÇÕES. AF_06/2017	M2	179,84	197,42	AS	62,4666074%	65,8133524%
SINAPI	96542	FABRICAÇÃO, MONTAGEM E DESMONTAGEM DE FÓRMA PARA VIGA BALDRAMÉ, EM CHAPA DE MADEIRA COMPENSADA RESINADA, E=17 MM, 4 UTILIZAÇÕES. AF_06/2017	M2	90,48	98,63	AS	57,5492585%	61,0620368%
SINAPI	96543	ARMAÇÃO DE BLOCO, VIGA BALDRAMÉ E SAPATA UTILIZANDO AÇO CA-60 DE 5 MM - MONTAGEM. AF_06/2017	KG	19,12	20,13	CR	33,4560757%	36,7816091%
SINAPI	97747	MONTAGEM E DESMONTAGEM DE FÓRMA DE PILARES CIRCULARES, COM ÁREA MÉDIA DAS SEÇÕES MAIOR QUE 0,28 M², PÉ-DIREITO DUPLO, EM MADEIRA, 2 UTILIZAÇÕES. AF_06/2017	M2	204,50	219,00	AS	45,3116584%	48,9347101%
SINAPI	101791	FABRICAÇÃO DE ESCORAS DO TIPO PONTELETE, EM MADEIRA, PARA PÉ-DIREITO DUPLO. AF_09/2020	M	18,02	18,30	AS	9,5743800%	11,0928061%
SINAPI	101792	ESCORAMENTO DE FÓRMAS DE LAJE EM MADEIRA NÃO APARELHADA, PÉ-DIREITO SIMPLES, INCLUSO TRAVAMENTO, 4 UTILIZAÇÕES. AF_09/2020	M3	14,18	15,13	AS	42,8877769%	46,4835900%
SINAPI	101793	ESCORAMENTO DE FÓRMAS DE LAJE EM MADEIRA NÃO APARELHADA, PÉ-DIREITO DUPLO, INCLUSO TRAVAMENTO, 4 UTILIZAÇÕES. AF_09/2020	M3	20,46	21,75	AS	40,4045387%	43,9962911%
SINAPI	101969	FABRICAÇÃO DE FÓRMA PARA ESCADAS, COM 2 LANÇES EM "U" E LAJE PLANA, EM CHAPA DE MADEIRA COMPENSADA PLASTIFICADA, E=18 MM. AF_11/2020	M2	148,14	151,72	AS	15,3783783%	17,3660596%
SINAPI	101971	FABRICAÇÃO DE FÓRMA PARA ESCADAS, COM 2 LANÇES EM "U" E LAJE PLANA, EM CHAPA DE MADEIRA COMPENSADA RESINADA, E=17 MM. AF_11/2020	M2	153,70	157,28	AS	14,8215681%	16,7515274%
SINAPI	101973	FABRICAÇÃO DE FÓRMA PARA ESCADAS, COM 2 LANÇES EM "U" E LAJE PLANA, EM MADEIRA SERRADA, E=25 MM. AF_11/2020	M2	207,67	211,55	AS	11,9290807%	13,5452137%
SINAPI	101974	MONTAGEM E DESMONTAGEM DE FÓRMA PARA ESCADAS, COM 2 LANÇES EM "U" E LAJE PLANA, EM MADEIRA SERRADA, 1 UTILIZAÇÃO. AF_11/2020	M2	448,93	479,52	AS	43,6014727%	47,2084717%
SINAPI	101975	MONTAGEM E DESMONTAGEM DE FÓRMA PARA ESCADAS, COM 2 LANÇES EM "U" E LAJE PLANA, EM MADEIRA SERRADA, 2 UTILIZAÇÕES. AF_11/2020	M2	382,01	406,33	AS	40,7618248%	44,3200591%
SINAPI	101977	MONTAGEM E DESMONTAGEM DE FÓRMA PARA ESCADAS, COM 2 LANÇES EM "U" E LAJE PLANA, EM CHAPA DE MADEIRA COMPENSADA RESINADA, 2 UTILIZAÇÕES. AF_11/2020	M2	280,92	301,95	AS	47,7848665%	51,4273401%
SINAPI	101980	MONTAGEM E DESMONTAGEM DE FÓRMA PARA ESCADAS, COM 2 LANÇES EM "U" E LAJE PLANA, EM CHAPA DE MADEIRA COMPENSADA RESINADA, 4 UTILIZAÇÕES. AF_11/2020	M2	254,78	271,65	AS	42,2637060%	45,8496129%
SINAPI	101981	MONTAGEM E DESMONTAGEM DE FÓRMA PARA ESCADAS, COM 2 LANÇES EM "U" E LAJE PLANA, EM CHAPA DE MADEIRA COMPENSADA PLASTIFICADA, 6 UTILIZAÇÕES. AF_11/2020	M2	189,50	203,78	AS	48,1027376%	51,7421005%
SINAPI	101982	MONTAGEM E DESMONTAGEM DE FÓRMA PARA ESCADAS, COM 2 LANÇES EM "U" E LAJE PLANA, EM CHAPA DE MADEIRA COMPENSADA PLASTIFICADA, 8 UTILIZAÇÕES. AF_11/2020	M2	168,28	181,48	AS	50,0744005%	53,7060546%
SINAPI	101983	MONTAGEM E DESMONTAGEM DE FÓRMA PARA ESCADAS, COM 2 LANÇES EM "U" E LAJE PLANA, EM CHAPA DE MADEIRA COMPENSADA PLASTIFICADA, 10 UTILIZAÇÕES. AF_11/2020	M2	154,95	167,48	AS	51,6481388%	55,2705533%
SINAPI	101985	FABRICAÇÃO DE FÓRMA PARA ESCADAS, COM 2 LANÇES EM "U" E LAJE CASCATA, EM CHAPA DE MADEIRA COMPENSADA PLASTIFICADA, E=18 MM. AF_11/2020	M2	158,31	162,51	AS	16,8795043%	19,0244503%
SINAPI	101986	FABRICAÇÃO DE FÓRMA PARA ESCADAS, COM 2 LANÇES EM "U" E LAJE CASCATA, EM CHAPA DE MADEIRA COMPENSADA RESINADA, E=17 MM. AF_11/2020	M2	165,37	169,57	AS	16,1583151%	18,2317811%
SINAPI	101987	FABRICAÇÃO DE FÓRMA PARA ESCADAS, COM 2 LANÇES EM "U" E LAJE CASCATA, EM MADEIRA SERRADA, E=25 MM. AF_11/2020	M2	248,20	252,29	AS	10,4970371%	11,9417783%
SINAPI	101988	FABRICAÇÃO DE FÓRMA PARA ESCADAS, COM 2 LANÇES EM "L" E LAJE PLANA, EM CHAPA DE MADEIRA COMPENSADA PLASTIFICADA, E=18 MM. AF_11/2020	M2	154,34	158,63	AS	17,7183993%	19,9457344%
SINAPI	101989	FABRICAÇÃO DE FÓRMA PARA ESCADAS, COM 2 LANÇES EM "L" E LAJE PLANA, EM CHAPA DE MADEIRA COMPENSADA RESINADA, E=17 MM. AF_11/2020	M2	159,83	164,12	AS	17,1092184%	19,2779166%
SINAPI	101990	FABRICAÇÃO DE FÓRMA PARA ESCADAS, COM 2 LANÇES EM "L" E LAJE PLANA, EM MADEIRA SERRADA, E=25 MM. AF_11/2020	M2	223,64	227,86	AS	12,0447247%	13,6784789%
SINAPI	101991	FABRICAÇÃO DE FÓRMA PARA ESCADAS, COM 2 LANÇES EM "L" E LAJE CASCATA, EM CHAPA DE MADEIRA COMPENSADA PLASTIFICADA, E=18 MM. AF_11/2020	M2	158,93	163,75	AS	19,2971406%	21,6700287%
SINAPI	101992	FABRICAÇÃO DE FÓRMA PARA ESCADAS, COM 2 LANÇES EM "L" E LAJE CASCATA, EM CHAPA DE MADEIRA COMPENSADA RESINADA, E=17 MM. AF_11/2020	M2	165,69	170,51	AS	18,5091216%	20,8100968%
SINAPI	101993	FABRICAÇÃO DE FÓRMA PARA ESCADAS, COM 2 LANÇES EM "L" E LAJE CASCATA, EM MADEIRA SERRADA, E=25 MM. AF_11/2020	M2	292,61	297,02	AS	9,6053891%	10,9542897%
SINAPI	101994	FABRICAÇÃO DE FÓRMA PARA ESCADAS, COM 1 LANÇE E LAJE PLANA, EM CHAPA DE MADEIRA COMPENSADA PLASTIFICADA, E=18 MM. AF_11/2020	M2	163,53	167,51	AS	15,5597722%	17,5778215%
SINAPI	101995	FABRICAÇÃO DE FÓRMA PARA ESCADAS, COM 1 LANÇE E LAJE PLANA, EM CHAPA DE MADEIRA COMPENSADA RESINADA, E=17 MM. AF_11/2020	M2	169,69	173,67	AS	14,9943962%	16,9538408%
SINAPI	101996	FABRICAÇÃO DE FÓRMA PARA ESCADAS, COM 1 LANÇE E LAJE PLANA, EM MADEIRA SERRADA, E=25 MM. AF_11/2020	M2	241,05	245,26	AS	11,1360146%	12,6585893%
SINAPI	101997	FABRICAÇÃO DE FÓRMA PARA ESCADAS, COM 1 LANÇE E LAJE CASCATA, EM CHAPA DE MADEIRA COMPENSADA PLASTIFICADA, E=18 MM. AF_11/2020	M2	159,03	163,78	AS	19,0835850%	21,4373013%
SINAPI	101998	FABRICAÇÃO DE FÓRMA PARA ESCADAS, COM 1 LANÇE E LAJE CASCATA, EM CHAPA DE MADEIRA COMPENSADA RESINADA, E=17 MM. AF_11/2020	M2	165,94	170,69	AS	18,2881959%	20,5687481%
SINAPI	101999	FABRICAÇÃO DE FÓRMA PARA ESCADAS, COM 1 LANÇE E LAJE CASCATA, EM MADEIRA SERRADA, E=25 MM. AF_11/2020	M2	314,13	318,65	AS	9,1531577%	10,4423722%
SINAPI	102000	MONTAGEM E DESMONTAGEM DE FÓRMA PARA ESCADAS, COM 2 LANÇES EM "U" E LAJE CASCATA, EM MADEIRA SERRADA, 1 UTILIZAÇÃO. AF_11/2020	M2	470,31	500,16	AS	40,5713799%	44,1210616%
SINAPI	102001	MONTAGEM E DESMONTAGEM DE FÓRMA PARA ESCADAS, COM 2 LANÇES EM "U" E LAJE CASCATA, EM MADEIRA SERRADA, 2 UTILIZAÇÕES. AF_11/2020	M2	406,13	429,88	AS	37,3597376%	40,8215092%
SINAPI	102002	MONTAGEM E DESMONTAGEM DE FÓRMA PARA ESCADAS, COM 2 LANÇES EM "U" E LAJE CASCATA, EM CHAPA DE MADEIRA COMPENSADA RESINADA, 2 UTILIZAÇÕES. AF_11/2020	M2	291,20	312,88	AS	47,5104875%	51,1535633%
SINAPI	102003	MONTAGEM E DESMONTAGEM DE FÓRMA PARA ESCADAS, COM 2 LANÇES EM "U" E LAJE CASCATA, EM CHAPA DE MADEIRA COMPENSADA RESINADA, 4 UTILIZAÇÕES. AF_11/2020	M2	266,55	284,15	AS	42,1293861%	45,7146884%
SINAPI	102004	MONTAGEM E DESMONTAGEM DE FÓRMA PARA ESCADAS, COM 2 LANÇES EM "U" E LAJE CASCATA, EM CHAPA DE MADEIRA COMPENSADA PLASTIFICADA, 6 UTILIZAÇÕES. AF_11/2020	M2	193,02	207,73	AS	48,6455632%	52,2877395%
SINAPI	102005	MONTAGEM E DESMONTAGEM DE FÓRMA PARA ESCADAS, COM 2 LANÇES EM "U" E LAJE CASCATA, EM CHAPA DE MADEIRA COMPENSADA PLASTIFICADA, 8 UTILIZAÇÕES. AF_11/2020	M2	170,68	184,24	AS	50,7306768%	54,3601176%
SINAPI	102006	MONTAGEM E DESMONTAGEM DE FÓRMA PARA ESCADAS, COM 2 LANÇES EM "U" E LAJE CASCATA, EM CHAPA DE MADEIRA COMPENSADA PLASTIFICADA, 10 UTILIZAÇÕES. AF_11/2020	M2	156,64	169,49	AS	52,3809525%	55,9926755%
SINAPI	102007	MONTAGEM E DESMONTAGEM DE FÓRMA PARA ESCADAS, COM 2 LANÇES EM "L" E LAJE PLANA, EM MADEIRA SERRADA, 1 UTILIZAÇÃO. AF_11/2020	M2	447,75	478,28	AS	43,6301814%	47,2360651%
SINAPI	102008	MONTAGEM E DESMONTAGEM DE FÓRMA PARA ESCADAS, COM 2 LANÇES EM "L" E LAJE PLANA, EM MADEIRA SERRADA, 2 UTILIZAÇÕES. AF_11/2020	M2	374,14	398,29	AS	41,3042313%	44,8739876%
SINAPI	102009	MONTAGEM E DESMONTAGEM DE FÓRMA PARA ESCADAS, COM 2 LANÇES EM "L" E LAJE PLANA, EM CHAPA DE MADEIRA COMPENSADA RESINADA, 2 UTILIZAÇÕES. AF_11/2020	M2	282,37	303,96	AS	48,8174179%	52,4603124%
SINAPI	102010	MONTAGEM E DESMONTAGEM DE FÓRMA PARA ESCADAS, COM 2 LANÇES EM "L" E LAJE PLANA, EM CHAPA DE MADEIRA COMPENSADA RESINADA, 4 UTILIZAÇÕES. AF_11/2020	M2	254,05	271,43	AS	43,6775719%	47,2866789%
SINAPI	102011	MONTAGEM E DESMONTAGEM DE FÓRMA PARA ESCADAS, COM 2 LANÇES EM "L" E LAJE PLANA, EM CHAPA DE MADEIRA COMPENSADA PLASTIFICADA, 6 UTILIZAÇÕES. AF_11/2020	M2	188,44	203,03	AS	49,4419051%	53,0781375%
SINAPI	102012	MONTAGEM E DESMONTAGEM DE FÓRMA PARA ESCADAS, COM 2 LANÇES EM "L" E LAJE PLANA, EM CHAPA DE MADEIRA COMPENSADA PLASTIFICADA, 8 UTILIZAÇÕES. AF_11/2020	M2	166,53	179,97	AS	51,5096838%	55,1338418%
SINAPI	102013	MONTAGEM E DESMONTAGEM DE FÓRMA PARA ESCADAS, COM 2 LANÇES EM "L" E LAJE PLANA, EM CHAPA DE MADEIRA COMPENSADA PLASTIFICADA, 10 UTILIZAÇÕES. AF_11/2020	M2	154,31	167,07	AS	52,8205130%	56,4268586%
SINAPI	102014	MONTAGEM E DESMONTAGEM DE FÓRMA PARA ESCADAS, COM 2 LANÇES EM "L" E LAJE CASCATA, EM MADEIRA SERRADA, 1 UTILIZAÇÃO. AF_11/2020	M2	515,10	545,24	AS	37,3923691%	40,8581815%
SINAPI	102015	MONTAGEM E DESMONTAGEM DE FÓRMA PARA ESCADAS, COM 2 LANÇES EM "L" E LAJE CASCATA, EM MADEIRA SERRADA, 2 UTILIZAÇÕES. AF_11/2020	M2	431,85	455,76	AS	35,3889326%	38,7889174%
SINAPI	102016	MONTAGEM E DESMONTAGEM DE FÓRMA PARA ESCADAS, COM 2 LANÇES EM "L" E LAJE CASCATA, EM CHAPA DE MADEIRA COMPENSADA RESINADA, 2 UTILIZAÇÕES. AF_11/2020	M2	287,78	309,94	AS	49,1441098%	52,7828925%

FORTE	CÓDIGO	DESCRIÇÃO	UNIDADE	CUSTO UNITÁRIO DESONERADO	CUSTO UNITÁRIO NÃO DESONERADO	ORIGEM DO PREÇO	% MO DESONERADO	% MO NÃO DESONERADO
SINAPI	102017	MONTAGEM E DESMONTAGEM DE FÓRMA PARA ESCADAS, COM 2 LANCES EM "L" E LAJE CASCATA, EM CHAPA DE MADEIRA COMPENSADA RESINADA, 4 UTILIZAÇÕES. AF_11/2020	M2	261,19	279,23	AS	44,0614936%	47,6762533%
SINAPI	102036	MONTAGEM E DESMONTAGEM DE FÓRMA PARA ESCADAS, COM 2 LANCES EM "L" E LAJE CASCATA, EM CHAPA DE MADEIRA COMPENSADA PLASTIFICADA, 6 UTILIZAÇÕES. AF_11/2020	M2	189,52	204,49	AS	50,4387357%	54,0752352%
SINAPI	102037	MONTAGEM E DESMONTAGEM DE FÓRMA PARA ESCADAS, COM 2 LANCES EM "L" E LAJE CASCATA, EM CHAPA DE MADEIRA COMPENSADA PLASTIFICADA, 8 UTILIZAÇÕES. AF_11/2020	M2	167,10	180,86	AS	52,5694071%	56,1845677%
SINAPI	102038	MONTAGEM E DESMONTAGEM DE FÓRMA PARA ESCADAS, COM 2 LANCES EM "L" E LAJE CASCATA, EM CHAPA DE MADEIRA COMPENSADA PLASTIFICADA, 10 UTILIZAÇÕES. AF_11/2020	M2	154,61	167,66	AS	53,9169314%	57,5098580%
SINAPI	102039	MONTAGEM E DESMONTAGEM DE FÓRMA PARA ESCADAS, COM 1 LANCE E LAJE PLANA, EM MADEIRA SERRADA, 1 UTILIZAÇÃO. AF_11/2020	M2	469,50	499,94	AS	41,4704376%	45,0399567%
SINAPI	102040	MONTAGEM E DESMONTAGEM DE FÓRMA PARA ESCADAS, COM 1 LANCE E LAJE PLANA, EM MADEIRA SERRADA, 2 UTILIZAÇÕES. AF_11/2020	M2	391,08	415,10	AS	39,2944973%	42,8161196%
SINAPI	102041	MONTAGEM E DESMONTAGEM DE FÓRMA PARA ESCADAS, COM 1 LANCE E LAJE PLANA, EM CHAPA DE MADEIRA COMPENSADA RESINADA, 2 UTILIZAÇÕES. AF_11/2020	M2	286,85	308,08	AS	47,2947500%	50,9326663%
SINAPI	102042	MONTAGEM E DESMONTAGEM DE FÓRMA PARA ESCADAS, COM 1 LANCE E LAJE PLANA, EM CHAPA DE MADEIRA COMPENSADA RESINADA, 4 UTILIZAÇÕES. AF_11/2020	M2	256,13	273,13	AS	42,3774528%	45,9680375%
SINAPI	102043	MONTAGEM E DESMONTAGEM DE FÓRMA PARA ESCADAS, COM 1 LANCE E LAJE PLANA, EM CHAPA DE MADEIRA COMPENSADA PLASTIFICADA, 6 UTILIZAÇÕES. AF_11/2020	M2	188,73	203,07	AS	48,5488408%	52,1867759%
SINAPI	102044	MONTAGEM E DESMONTAGEM DE FÓRMA PARA ESCADAS, COM 1 LANCE E LAJE PLANA, EM CHAPA DE MADEIRA COMPENSADA PLASTIFICADA, 8 UTILIZAÇÕES. AF_11/2020	M2	167,45	180,71	AS	50,5861947%	54,2174686%
SINAPI	102045	MONTAGEM E DESMONTAGEM DE FÓRMA PARA ESCADAS, COM 1 LANCE E LAJE PLANA, EM CHAPA DE MADEIRA COMPENSADA PLASTIFICADA, 10 UTILIZAÇÕES. AF_11/2020	M2	154,68	167,28	AS	52,0683629%	55,6779409%
SINAPI	102046	MONTAGEM E DESMONTAGEM DE FÓRMA PARA ESCADAS, COM 1 LANCE E LAJE CASCATA, EM MADEIRA SERRADA, 1 UTILIZAÇÃO. AF_11/2020	M2	528,33	558,29	AS	36,2087912%	39,6364092%
SINAPI	102047	MONTAGEM E DESMONTAGEM DE FÓRMA PARA ESCADAS, COM 1 LANCE E LAJE CASCATA, EM MADEIRA SERRADA, 2 UTILIZAÇÕES. AF_11/2020	M2	451,39	475,09	AS	33,5300250%	36,8540841%
SINAPI	102048	MONTAGEM E DESMONTAGEM DE FÓRMA PARA ESCADAS, COM 1 LANCE E LAJE CASCATA, EM CHAPA DE MADEIRA COMPENSADA RESINADA, 2 UTILIZAÇÕES. AF_11/2020	M2	284,37	306,42	AS	49,5246481%	53,1627788%
SINAPI	102049	MONTAGEM E DESMONTAGEM DE FÓRMA PARA ESCADAS, COM 1 LANCE E LAJE CASCATA, EM CHAPA DE MADEIRA COMPENSADA RESINADA, 4 UTILIZAÇÕES. AF_11/2020	M2	255,16	273,04	AS	44,7505789%	48,3753850%
SINAPI	102050	MONTAGEM E DESMONTAGEM DE FÓRMA PARA ESCADAS, COM 1 LANCE E LAJE CASCATA, EM CHAPA DE MADEIRA COMPENSADA PLASTIFICADA, 6 UTILIZAÇÕES. AF_11/2020	M2	185,04	199,92	AS	51,3939264%	55,0217905%
SINAPI	102051	MONTAGEM E DESMONTAGEM DE FÓRMA PARA ESCADAS, COM 1 LANCE E LAJE CASCATA, EM CHAPA DE MADEIRA COMPENSADA PLASTIFICADA, 8 UTILIZAÇÕES. AF_11/2020	M2	162,62	176,30	AS	53,7329063%	57,3287128%
SINAPI	102052	MONTAGEM E DESMONTAGEM DE FÓRMA PARA ESCADAS, COM 1 LANCE E LAJE CASCATA, EM CHAPA DE MADEIRA COMPENSADA PLASTIFICADA, 10 UTILIZAÇÕES. AF_11/2020	M2	150,12	163,09	AS	55,2419087%	58,8072720%
SINAPI	102059	MONTAGEM E DESMONTAGEM DE FÓRMA PARA ESCADA DUPLA COM 2 LANCES EM "X" E LAJE PLANA, EM MADEIRA SERRADA, 1 UTILIZAÇÃO. AF_11/2020	M2	436,56	464,31	AS	40,6760602%	44,2325531%
SINAPI	102060	MONTAGEM E DESMONTAGEM DE FÓRMA PARA ESCADA DUPLA COM 2 LANCES EM "X" E LAJE PLANA, EM MADEIRA SERRADA, 2 UTILIZAÇÕES. AF_11/2020	M2	366,87	388,89	AS	38,4201469%	41,9167847%
SINAPI	102061	MONTAGEM E DESMONTAGEM DE FÓRMA PARA ESCADA DUPLA COM 2 LANCES EM "X" E LAJE PLANA, EM CHAPA DE MADEIRA COMPENSADA RESINADA, 2 UTILIZAÇÕES. AF_11/2020	M2	264,09	282,54	AS	44,6024343%	48,2263724%
SINAPI	102062	MONTAGEM E DESMONTAGEM DE FÓRMA PARA ESCADA DUPLA COM 2 LANCES EM "X" E LAJE PLANA, EM CHAPA DE MADEIRA COMPENSADA RESINADA, 4 UTILIZAÇÕES. AF_11/2020	M2	240,52	255,43	AS	39,5902731%	43,1192660%
SINAPI	102063	MONTAGEM E DESMONTAGEM DE FÓRMA PARA ESCADA DUPLA COM 2 LANCES EM "X" E LAJE PLANA, EM CHAPA DE MADEIRA COMPENSADA PLASTIFICADA, 6 UTILIZAÇÕES. AF_11/2020	M2	175,49	187,94	AS	45,2765568%	48,9074826%
SINAPI	102064	MONTAGEM E DESMONTAGEM DE FÓRMA PARA ESCADA DUPLA COM 2 LANCES EM "X" E LAJE PLANA, EM CHAPA DE MADEIRA COMPENSADA PLASTIFICADA, 8 UTILIZAÇÕES. AF_11/2020	M2	154,11	165,54	AS	47,3581596%	50,9892904%
SINAPI	102065	MONTAGEM E DESMONTAGEM DE FÓRMA PARA ESCADA DUPLA COM 2 LANCES EM "X" E LAJE PLANA, EM CHAPA DE MADEIRA COMPENSADA PLASTIFICADA, 10 UTILIZAÇÕES. AF_11/2020	M2	142,21	153,06	AS	48,6897720%	52,3236028%
SINAPI	102066	MONTAGEM E DESMONTAGEM DE FÓRMA PARA ESCADA DUPLA COM 2 LANCES EM "X" E LAJE CASCATA, EM MADEIRA SERRADA, 1 UTILIZAÇÃO. AF_11/2020	M2	465,52	492,73	AS	37,3749758%	40,8436109%
SINAPI	102067	MONTAGEM E DESMONTAGEM DE FÓRMA PARA ESCADA DUPLA COM 2 LANCES EM "X" E LAJE CASCATA, EM MADEIRA SERRADA, 2 UTILIZAÇÕES. AF_11/2020	M2	399,65	421,29	AS	34,6490238%	38,0196325%
SINAPI	102068	MONTAGEM E DESMONTAGEM DE FÓRMA PARA ESCADA DUPLA COM 2 LANCES EM "X" E LAJE CASCATA, EM CHAPA DE MADEIRA COMPENSADA RESINADA, 2 UTILIZAÇÕES. AF_11/2020	M2	259,30	278,14	AS	46,3603012%	49,9964001%
SINAPI	102069	MONTAGEM E DESMONTAGEM DE FÓRMA PARA ESCADA DUPLA COM 2 LANCES EM "X" E LAJE CASCATA, EM CHAPA DE MADEIRA COMPENSADA RESINADA, 4 UTILIZAÇÕES. AF_11/2020	M2	237,52	252,90	AS	41,3223140%	44,8936759%
SINAPI	102070	MONTAGEM E DESMONTAGEM DE FÓRMA PARA ESCADA DUPLA COM 2 LANCES EM "X" E LAJE CASCATA, EM CHAPA DE MADEIRA COMPENSADA PLASTIFICADA, 6 UTILIZAÇÕES. AF_11/2020	M2	170,57	183,29	AS	47,5770927%	51,2188458%
SINAPI	102071	MONTAGEM E DESMONTAGEM DE FÓRMA PARA ESCADA DUPLA COM 2 LANCES EM "X" E LAJE CASCATA, EM CHAPA DE MADEIRA COMPENSADA PLASTIFICADA, 8 UTILIZAÇÕES. AF_11/2020	M2	149,87	161,53	AS	49,6724600%	53,3056316%
SINAPI	102072	MONTAGEM E DESMONTAGEM DE FÓRMA PARA ESCADA DUPLA COM 2 LANCES EM "X" E LAJE CASCATA, EM CHAPA DE MADEIRA COMPENSADA PLASTIFICADA, 10 UTILIZAÇÕES. AF_11/2020	M2	140,53	151,43	AS	49,4973980%	53,1357503%
SINAPI	102073	ESCADA EM CONCRETO ARMADO MOLDADO IN LOCO, FCK 20 MPA, COM 1 LANCE E LAJE PLANA, FÓRMA EM CHAPA DE MADEIRA COMPENSADA RESINADA. AF_11/2020	M3	3.433,36	3.599,72	AS	30,8018195%	33,9980840%
SINAPI	102074	ESCADA EM CONCRETO ARMADO MOLDADO IN LOCO, FCK 20 MPA, COM 2 LANCES EM "U" E LAJE PLANA, FÓRMA EM CHAPA DE MADEIRA COMPENSADA RESINADA. AF_11/2020	M3	4.227,96	4.413,95	AS	27,8014255%	30,8011206%
SINAPI	102075	ESCADA EM CONCRETO ARMADO MOLDADO IN LOCO, FCK 20 MPA, COM 2 LANCES EM "L" E LAJE PLANA, FÓRMA EM CHAPA DE MADEIRA COMPENSADA RESINADA. AF_11/2020	M3	4.455,86	4.648,47	AS	27,2825538%	30,2483016%
SINAPI	102076	ESCADA EM CONCRETO ARMADO MOLDADO IN LOCO, FCK 20 MPA, COM 2 LANCES EM "X" E LAJE PLANA, FÓRMA EM CHAPA DE MADEIRA COMPENSADA RESINADA. AF_11/2020	M3	4.577,13	4.764,90	AS	25,8877328%	28,7606572%
SINAPI	102077	ESCADA EM CONCRETO ARMADO MOLDADO IN LOCO, FCK 20 MPA, COM 1 LANCE E LAJE CASCATA, FÓRMA EM CHAPA DE MADEIRA COMPENSADA RESINADA. AF_11/2020	M3	5.136,56	5.386,00	AS	30,7605173%	33,9359053%
SINAPI	102078	ESCADA EM CONCRETO ARMADO MOLDADO IN LOCO, FCK 20 MPA, COM 2 LANCES EM "U" E LAJE CASCATA, FÓRMA EM CHAPA DE MADEIRA COMPENSADA RESINADA. AF_11/2020	M3	5.204,09	5.450,92	AS	30,0320504%	33,1661760%
SINAPI	102079	ESCADA EM CONCRETO ARMADO MOLDADO IN LOCO, FCK 20 MPA, COM 2 LANCES EM "L" E LAJE CASCATA, FÓRMA EM CHAPA DE MADEIRA COMPENSADA RESINADA. AF_11/2020	M3	5.007,15	5.242,26	AS	29,6949661%	32,8095859%
SINAPI	102080	ESCADA EM CONCRETO ARMADO MOLDADO IN LOCO, FCK 20 MPA, COM 2 LANCES EM "X" E LAJE CASCATA, FÓRMA EM CHAPA DE MADEIRA COMPENSADA RESINADA. AF_11/2020	M3	4.418,15	4.604,61	AS	26,6266007%	29,5520513%
SINAPI	102086	FABRICAÇÃO DE FÓRMA PARA ESCADA DUPLA COM 2 LANCES EM "X" E LAJE PLANA, EM CHAPA DE MADEIRA COMPENSADA PLASTIFICADA, E=18 MM. AF_11/2020	M2	156,78	160,78	AS	16,2804060%	18,3702689%
SINAPI	102087	FABRICAÇÃO DE FÓRMA PARA ESCADA DUPLA COM 2 LANCES EM "X" E LAJE PLANA, EM CHAPA DE MADEIRA COMPENSADA RESINADA, E=17 MM. AF_11/2020	M2	162,54	166,54	AS	15,7029373%	17,7343750%
SINAPI	102088	FABRICAÇÃO DE FÓRMA PARA ESCADA DUPLA COM 2 LANCES EM XE LAJE PLANA, EM MADEIRA SERRADA, E=25 MM. AF_11/2020	M2	223,76	227,96	AS	11,9488417%	13,5721183%
SINAPI	102089	FABRICAÇÃO DE FÓRMA PARA ESCADA DUPLA COM 2 LANCES EM "X" E LAJE CASCATA, EM CHAPA DE MADEIRA COMPENSADA PLASTIFICADA, E=18 MM. AF_11/2020	M2	150,61	154,95	AS	18,3479532%	20,6266149%
SINAPI	102090	FABRICAÇÃO DE FÓRMA PARA ESCADA DUPLA COM 2 LANCES EM "X" E LAJE CASCATA, EM CHAPA DE MADEIRA COMPENSADA RESINADA, E=17 MM. AF_11/2020	M2	157,15	161,49	AS	17,5837472%	19,7905045%
SINAPI	102091	FABRICAÇÃO DE FÓRMA PARA ESCADA DUPLA COM 2 LANCES EM XE LAJE CASCATA, EM MADEIRA SERRADA, E=25 MM. AF_11/2020	M2	264,40	268,77	AS	10,5543992%	12,0160810%
SINAPI	89996	ARMAÇÃO VERTICAL DE ALVENARIA ESTRUTURAL; DIÂMETRO DE 10,0 MM. AF_01/2015	KG	13,07	13,37	CR	14,4615384%	16,4537941%
SINAPI	89997	ARMAÇÃO VERTICAL DE ALVENARIA ESTRUTURAL; DIÂMETRO DE 12,5 MM. AF_01/2015	KG	10,83	11,03	C	11,2248997%	12,6824817%
SINAPI	89998	ARMAÇÃO DE CINTA DE ALVENARIA ESTRUTURAL; DIÂMETRO DE 10,0 MM. AF_01/2015	KG	12,60	12,84	CR	11,7224880%	13,3124510%
SINAPI	89999	ARMAÇÃO DE VERGA E CONTRAVERGA DE ALVENARIA ESTRUTURAL; DIÂMETRO DE 8,0 MM. AF_01/2015	KG	16,84	17,56	CR	27,3106738%	30,3030303%
SINAPI	90000	ARMAÇÃO DE VERGA E CONTRAVERGA DE ALVENARIA ESTRUTURAL; DIÂMETRO DE 10,0 MM. AF_01/2015	KG	14,28	14,74	CR	20,5633802%	23,1083844%
SINAPI	91593	ARMAÇÃO DO SISTEMA DE PAREDES DE CONCRETO, EXECUTADA EM PAREDES DE EDIFICAÇÕES TÊRREAS OU DE MÚLTIPLOS PAVIMENTOS, TELA Q-138. AF_06/2019	KG	14,68	14,78	CR	3,9590443%	4,5454545%
SINAPI	91594	ARMAÇÃO DO SISTEMA DE PAREDES DE CONCRETO, EXECUTADA EM PAREDES DE EDIFICAÇÕES TÊRREAS, TELA Q-61. AF_06/2019	KG	15,00	15,15	CR	5,6112224%	6,4238410%
SINAPI	91595	ARMAÇÃO DO SISTEMA DE PAREDES DE CONCRETO, EXECUTADA EM PAREDES DE EDIFICAÇÕES TÊRREAS, TELA Q-61. AF_06/2019	KG	15,49	15,71	CR	8,6900129%	9,9744245%
SINAPI	91596	ARMAÇÃO DO SISTEMA DE PAREDES DE CONCRETO, EXECUTADA COMO ARMADURA POSITIVA DE LAJES, TELA Q-138. AF_06/2019	KG	14,94	15,07	CR	5,3655264%	6,1835106%
SINAPI	91597	ARMAÇÃO DO SISTEMA DE PAREDES DE CONCRETO, EXECUTADA COMO ARMADURA NEGATIVA DE LAJES, TELA T-196. AF_06/2019	KG	10,44	10,59	CR	8,0691642%	9,2030360%
SINAPI	91598	ARMAÇÃO DO SISTEMA DE PAREDES DE CONCRETO, EXECUTADA COMO ARMADURA POSITIVA DE LAJES, TELA Q-113. AF_06/2019	KG	14,51	14,67	CR	6,7081604%	7,7291381%
SINAPI	91599	ARMAÇÃO DO SISTEMA DE PAREDES DE CONCRETO, EXECUTADA COMO ARMADURA NEGATIVA DE LAJES, TELA L-159. AF_06/2019	KG	10,81	10,97	CR	9,6834264%	11,0907424%
SINAPI	91600	ARMAÇÃO DO SISTEMA DE PAREDES DE CONCRETO, EXECUTADA EM PLATIBANDAS, TELA Q-92. AF_06/2019	KG	17,04	17,44	CR	14,9411764%	16,9442848%
SINAPI	91601	ARMAÇÃO DO SISTEMA DE PAREDES DE CONCRETO, EXECUTADA COMO REFORÇO, VERGALHÃO DE 6,3 MM DE DIÂMETRO. AF_06/2019	KG	15,14	15,43	CR	12,4751161%	14,1834743%
SINAPI	91602	ARMAÇÃO DO SISTEMA DE PAREDES DE CONCRETO, EXECUTADA COMO REFORÇO, VERGALHÃO DE 8,0 MM DE DIÂMETRO. AF_06/2019	KG	14,35	14,52	CR	7,8376487%	8,9841050%
SINAPI	91603	ARMAÇÃO DO SISTEMA DE PAREDES DE CONCRETO, EXECUTADA COMO REFORÇO, VERGALHÃO DE 10,0 MM DE DIÂMETRO. AF_06/2019	KG	13,54	13,70	CR	7,8693392%	9,0175953%
SINAPI	92759	ARMAÇÃO DE PILAR OU VIGA DE UMA ESTRUTURA CONVENCIONAL DE CONCRETO ARMADO EM UM EDIFÍCIO DE MÚLTIPLOS PAVIMENTOS UTILIZANDO AÇO CA-60 DE 5,0 MM - MONTAGEM. AF_12/2015	KG	16,71	17,42	CR	26,3094521%	29,2894280%
SINAPI	92760	ARMAÇÃO DE PILAR OU VIGA DE UMA ESTRUTURA CONVENCIONAL DE CONCRETO ARMADO EM UM EDIFÍCIO DE MÚLTIPLOS PAVIMENTOS UTILIZANDO AÇO CA-50 DE 6,3 MM - MONTAGEM. AF_12/2015	KG	16,33	16,82	CR	18,3107274%	20,6111443%

FORTE	CÓDIGO	DESCRIÇÃO	UNIDADE	CUSTO UNITÁRIO DESONERADO	CUSTO UNITÁRIO NÃO DESONERADO	ORIGEM DO PREÇO	% MO DESONERADO	% MO NÃO DESONERADO
SINAPI	92761	ARMAÇÃO DE PILAR OU VIGA DE UMA ESTRUTURA CONVENCIONAL DE CONCRETO ARMADO EM UM EDIFÍCIO DE MÚLTIPLOS PAVIMENTOS UTILIZANDO AÇO CA-50 DE 8,0 MM - MONTAGEM. AF_12/2015	KG	15,76	16,07	CR	12,82705800%	14,62500000%
SINAPI	92762	ARMAÇÃO DE PILAR OU VIGA DE UMA ESTRUTURA CONVENCIONAL DE CONCRETO ARMADO EM UM EDIFÍCIO DE MÚLTIPLOS PAVIMENTOS UTILIZANDO AÇO CA-50 DE 10,0 MM - MONTAGEM. AF_12/2015	KG	14,30	14,53	CR	9,8522167%	11,2880886%
SINAPI	92763	ARMAÇÃO DE PILAR OU VIGA DE UMA ESTRUTURA CONVENCIONAL DE CONCRETO ARMADO EM UM EDIFÍCIO DE MÚLTIPLOS PAVIMENTOS UTILIZANDO AÇO CA-50 DE 12,5 MM - MONTAGEM. AF_12/2015	KG	12,15	12,30	CR	8,0298013%	9,1578086%
SINAPI	92764	ARMAÇÃO DE PILAR OU VIGA DE UMA ESTRUTURA CONVENCIONAL DE CONCRETO ARMADO EM UM EDIFÍCIO DE MÚLTIPLOS PAVIMENTOS UTILIZANDO AÇO CA-50 DE 16,0 MM - MONTAGEM. AF_12/2015	KG	11,73	11,83	CR	5,3983356%	6,1969439%
SINAPI	92765	ARMAÇÃO DE PILAR OU VIGA DE UMA ESTRUTURA CONVENCIONAL DE CONCRETO ARMADO EM UM EDIFÍCIO DE MÚLTIPLOS PAVIMENTOS UTILIZANDO AÇO CA-50 DE 20,0 MM - MONTAGEM. AF_12/2015	KG	13,38	13,46	CR	2,9257314%	3,5048471%
SINAPI	92766	ARMAÇÃO DE LAJE DE UMA ESTRUTURA CONVENCIONAL DE CONCRETO ARMADO EM UM EDIFÍCIO DE MÚLTIPLOS PAVIMENTOS UTILIZANDO AÇO CA-50 DE 25,0 MM - MONTAGEM. AF_12/2015	KG	13,17	13,20	CR	1,7503805%	1,9741837%
SINAPI	92767	ARMAÇÃO DE LAJE DE UMA ESTRUTURA CONVENCIONAL DE CONCRETO ARMADO EM UM EDIFÍCIO DE MÚLTIPLOS PAVIMENTOS UTILIZANDO AÇO CA-60 DE 4,2 MM - MONTAGEM. AF_12/2015	KG	16,85	17,53	CR	25,7177033%	28,6206896%
SINAPI	92768	ARMAÇÃO DE LAJE DE UMA ESTRUTURA CONVENCIONAL DE CONCRETO ARMADO EM UM EDIFÍCIO DE MÚLTIPLOS PAVIMENTOS UTILIZANDO AÇO CA-60 DE 5,0 MM - MONTAGEM. AF_12/2015	KG	15,40	15,90	CR	20,4054937%	22,9259024%
SINAPI	92769	ARMAÇÃO DE LAJE DE UMA ESTRUTURA CONVENCIONAL DE CONCRETO ARMADO EM UM EDIFÍCIO DE MÚLTIPLOS PAVIMENTOS UTILIZANDO AÇO CA-50 DE 6,3 MM - MONTAGEM. AF_12/2015	KG	15,35	15,68	CR	13,5826771%	15,3598971%
SINAPI	92770	ARMAÇÃO DE LAJE DE UMA ESTRUTURA CONVENCIONAL DE CONCRETO ARMADO EM UM EDIFÍCIO DE MÚLTIPLOS PAVIMENTOS UTILIZANDO AÇO CA-50 DE 8,0 MM - MONTAGEM. AF_12/2015	KG	15,01	15,23	CR	9,1884641%	10,4497354%
SINAPI	92771	ARMAÇÃO DE LAJE DE UMA ESTRUTURA CONVENCIONAL DE CONCRETO ARMADO EM UM EDIFÍCIO DE MÚLTIPLOS PAVIMENTOS UTILIZANDO AÇO CA-50 DE 10,0 MM - MONTAGEM. AF_12/2015	KG	13,71	13,87	CR	6,8131868%	7,8260869%
SINAPI	92772	ARMAÇÃO DE LAJE DE UMA ESTRUTURA CONVENCIONAL DE CONCRETO ARMADO EM UM EDIFÍCIO DE MÚLTIPLOS PAVIMENTOS UTILIZANDO AÇO CA-50 DE 12,5 MM - MONTAGEM. AF_12/2015	KG	11,71	11,82	CR	5,3173241%	6,2022090%
SINAPI	92773	ARMAÇÃO DE LAJE DE UMA ESTRUTURA CONVENCIONAL DE CONCRETO ARMADO EM UM EDIFÍCIO DE MÚLTIPLOS PAVIMENTOS UTILIZANDO AÇO CA-50 DE 16,0 MM - MONTAGEM. AF_12/2015	KG	11,42	11,48	CR	3,3421284%	3,8495188%
SINAPI	92774	ARMAÇÃO DE LAJE DE UMA ESTRUTURA CONVENCIONAL DE CONCRETO ARMADO EM UM EDIFÍCIO DE MÚLTIPLOS PAVIMENTOS UTILIZANDO AÇO CA-50 DE 20,0 MM - MONTAGEM. AF_12/2015	KG	13,16	13,20	CR	1,6755521%	1,8996960%
SINAPI	92775	ARMAÇÃO DE PILAR OU VIGA DE UMA ESTRUTURA CONVENCIONAL DE CONCRETO ARMADO EM UMA EDIFICAÇÃO TÉRREA OU SOBRADO UTILIZANDO AÇO CA-60 DE 5,0 MM - MONTAGEM. AF_12/2015	KG	19,25	20,30	CR	34,3766301%	37,7843719%
SINAPI	92776	ARMAÇÃO DE PILAR OU VIGA DE UMA ESTRUTURA CONVENCIONAL DE CONCRETO ARMADO EM UMA EDIFICAÇÃO TÉRREA OU SOBRADO UTILIZANDO AÇO CA-50 DE 6,3 MM - MONTAGEM. AF_12/2015	KG	18,27	19,01	CR	25,466703%	28,5563194%
SINAPI	92777	ARMAÇÃO DE PILAR OU VIGA DE UMA ESTRUTURA CONVENCIONAL DE CONCRETO ARMADO EM UMA EDIFICAÇÃO TÉRREA OU SOBRADO UTILIZANDO AÇO CA-50 DE 8,0 MM - MONTAGEM. AF_12/2015	KG	17,20	17,71	CR	19,1004672%	21,5297450%
SINAPI	92778	ARMAÇÃO DE PILAR OU VIGA DE UMA ESTRUTURA CONVENCIONAL DE CONCRETO ARMADO EM UMA EDIFICAÇÃO TÉRREA OU SOBRADO UTILIZANDO AÇO CA-50 DE 10,0 MM - MONTAGEM. AF_12/2015	KG	15,37	15,76	CR	15,3795811%	17,3801916%
SINAPI	92779	ARMAÇÃO DE PILAR OU VIGA DE UMA ESTRUTURA CONVENCIONAL DE CONCRETO ARMADO EM UMA EDIFICAÇÃO TÉRREA OU SOBRADO UTILIZANDO AÇO CA-50 DE 12,5 MM - MONTAGEM. AF_12/2015	KG	12,93	13,20	CR	12,9759129%	14,6991622%
SINAPI	92780	ARMAÇÃO DE PILAR OU VIGA DE UMA ESTRUTURA CONVENCIONAL DE CONCRETO ARMADO EM UMA EDIFICAÇÃO TÉRREA OU SOBRADO UTILIZANDO AÇO CA-50 DE 16,0 MM - MONTAGEM. AF_12/2015	KG	12,26	12,44	CR	8,9417555%	10,2667744%
SINAPI	92781	ARMAÇÃO DE PILAR OU VIGA DE UMA ESTRUTURA CONVENCIONAL DE CONCRETO ARMADO EM UMA EDIFICAÇÃO TÉRREA OU SOBRADO UTILIZANDO AÇO CA-50 DE 20,0 MM - MONTAGEM. AF_12/2015	KG	13,74	13,86	CR	5,1207022%	5,9463379%
SINAPI	92782	ARMAÇÃO DE LAJE DE UMA ESTRUTURA CONVENCIONAL DE CONCRETO ARMADO EM UMA EDIFICAÇÃO TÉRREA OU SOBRADO UTILIZANDO AÇO CA-50 DE 25,0 MM - MONTAGEM. AF_12/2015	KG	13,38	13,44	CR	3,0688622%	3,5022354%
SINAPI	92783	ARMAÇÃO DE LAJE DE UMA ESTRUTURA CONVENCIONAL DE CONCRETO ARMADO EM UMA EDIFICAÇÃO TÉRREA OU SOBRADO UTILIZANDO AÇO CA-60 DE 4,2 MM - MONTAGEM. AF_12/2015	KG	18,99	19,97	CR	32,7503974%	36,0060514%
SINAPI	92784	ARMAÇÃO DE LAJE DE UMA ESTRUTURA CONVENCIONAL DE CONCRETO ARMADO EM UMA EDIFICAÇÃO TÉRREA OU SOBRADO UTILIZANDO AÇO CA-60 DE 5,0 MM - MONTAGEM. AF_12/2015	KG	17,15	17,88	CR	27,2460364%	30,2757456%
SINAPI	92785	ARMAÇÃO DE LAJE DE UMA ESTRUTURA CONVENCIONAL DE CONCRETO ARMADO EM UMA EDIFICAÇÃO TÉRREA OU SOBRADO UTILIZANDO AÇO CA-50 DE 6,3 MM - MONTAGEM. AF_12/2015	KG	16,67	17,18	CR	19,4209891%	21,8256290%
SINAPI	92786	ARMAÇÃO DE LAJE DE UMA ESTRUTURA CONVENCIONAL DE CONCRETO ARMADO EM UMA EDIFICAÇÃO TÉRREA OU SOBRADO UTILIZANDO AÇO CA-50 DE 8,0 MM - MONTAGEM. AF_12/2015	KG	15,98	16,34	CR	13,9798488%	15,8348736%
SINAPI	92787	ARMAÇÃO DE LAJE DE UMA ESTRUTURA CONVENCIONAL DE CONCRETO ARMADO EM UMA EDIFICAÇÃO TÉRREA OU SOBRADO UTILIZANDO AÇO CA-50 DE 10,0 MM - MONTAGEM. AF_12/2015	KG	14,42	14,68	CR	10,8786610%	12,2855181%
SINAPI	92788	ARMAÇÃO DE LAJE DE UMA ESTRUTURA CONVENCIONAL DE CONCRETO ARMADO EM UMA EDIFICAÇÃO TÉRREA OU SOBRADO UTILIZANDO AÇO CA-50 DE 12,5 MM - MONTAGEM. AF_12/2015	KG	12,22	12,39	CR	8,7242798%	9,9837662%
SINAPI	92789	ARMAÇÃO DE LAJE DE UMA ESTRUTURA CONVENCIONAL DE CONCRETO ARMADO EM UMA EDIFICAÇÃO TÉRREA OU SOBRADO UTILIZANDO AÇO CA-50 DE 16,0 MM - MONTAGEM. AF_12/2015	KG	11,74	11,85	CR	5,5650684%	6,4461407%
SINAPI	92790	ARMAÇÃO DE LAJE DE UMA ESTRUTURA CONVENCIONAL DE CONCRETO ARMADO EM UMA EDIFICAÇÃO TÉRREA OU SOBRADO UTILIZANDO AÇO CA-50 DE 20,0 MM - MONTAGEM. AF_12/2015	KG	13,35	13,42	CR	2,8549962%	3,2909498%
SINAPI	92791	CORTE E DOBRA DE AÇO CA-60, DIÂMETRO DE 5,0 MM, UTILIZADO EM ESTRUTURAS DIVERSAS, EXCETO LAJES. AF_12/2015	KG	12,92	13,19	CR	12,8881987%	14,6118721%
SINAPI	92792	CORTE E DOBRA DE AÇO CA-50, DIÂMETRO DE 6,3 MM, UTILIZADO EM ESTRUTURAS DIVERSAS, EXCETO LAJES. AF_12/2015	KG	13,31	13,46	CR	6,7822155%	7,7554064%
SINAPI	92793	CORTE E DOBRA DE AÇO CA-50, DIÂMETRO DE 8,0 MM, UTILIZADO EM ESTRUTURAS DIVERSAS, EXCETO LAJES. AF_12/2015	KG	13,37	13,44	CR	3,5232383%	4,0983606%
SINAPI	92794	CORTE E DOBRA DE AÇO CA-50, DIÂMETRO DE 10,0 MM, UTILIZADO EM ESTRUTURAS DIVERSAS, EXCETO LAJES. AF_12/2015	KG	12,38	12,43	CR	2,1052631%	2,4213075%
SINAPI	92795	CORTE E DOBRA DE AÇO CA-50, DIÂMETRO DE 12,5 MM, UTILIZADO EM ESTRUTURAS DIVERSAS, EXCETO LAJES. AF_12/2015	KG	10,62	10,64	CR	1,3207547%	1,5065913%
SINAPI	92796	CORTE E DOBRA DE AÇO CA-50, DIÂMETRO DE 16,0 MM, UTILIZADO EM ESTRUTURAS DIVERSAS, EXCETO LAJES. AF_12/2015	KG	10,54	10,55	CR	0,6647673%	0,7590132%
SINAPI	92797	CORTE E DOBRA DE AÇO CA-50, DIÂMETRO DE 20,0 MM, UTILIZADO EM ESTRUTURAS DIVERSAS, EXCETO LAJES. AF_12/2015	KG	12,43	12,44	CR	0,2415458%	0,3218020%
SINAPI	92798	CORTE E DOBRA DE AÇO CA-50, DIÂMETRO DE 25,0 MM, UTILIZADO EM ESTRUTURAS DIVERSAS, EXCETO LAJES. AF_12/2015	KG	12,41	12,41	CR	0,1611603%	0,1611603%
SINAPI	92799	CORTE E DOBRA DE AÇO CA-60, DIÂMETRO DE 4,2 MM, UTILIZADO EM LAJE. AF_12/2015	KG	13,33	13,65	CR	15,1469480%	17,0839469%
SINAPI	92800	CORTE E DOBRA DE AÇO CA-60, DIÂMETRO DE 5,0 MM, UTILIZADO EM LAJE. AF_12/2015	KG	12,46	12,66	CR	10,0725221%	11,4988104%
SINAPI	92801	CORTE E DOBRA DE AÇO CA-50, DIÂMETRO DE 6,3 MM, UTILIZADO EM LAJE. AF_12/2015	KG	13,04	13,15	CR	5,8089314%	5,805987%
SINAPI	92802	CORTE E DOBRA DE AÇO CA-50, DIÂMETRO DE 8,0 MM, UTILIZADO EM LAJE. AF_12/2015	KG	13,21	13,27	CR	2,5816249%	2,9500756%
SINAPI	92803	CORTE E DOBRA DE AÇO CA-50, DIÂMETRO DE 10,0 MM, UTILIZADO EM LAJE. AF_12/2015	KG	12,28	12,32	CR	1,4681892%	1,6286644%
SINAPI	92804	CORTE E DOBRA DE AÇO CA-50, DIÂMETRO DE 12,5 MM, UTILIZADO EM LAJE. AF_12/2015	KG	10,57	10,59	CR	0,8530805%	1,0406811%
SINAPI	92805	CORTE E DOBRA DE AÇO CA-50, DIÂMETRO DE 16,0 MM, UTILIZADO EM LAJE. AF_12/2015	KG	10,51	10,52	CR	0,3809523%	0,4757373%
SINAPI	92806	CORTE E DOBRA DE AÇO CA-50, DIÂMETRO DE 20,0 MM, UTILIZADO EM LAJE. AF_12/2015	KG	12,41	12,42	CR	0,1611603%	0,1611603%
SINAPI	92875	CORTE E DOBRA DE AÇO CA-25, DIÂMETRO DE 6,3 MM. AF_12/2015	KG	12,11	12,36	CR	7,3952341%	8,4484159%
SINAPI	92876	CORTE E DOBRA DE AÇO CA-25, DIÂMETRO DE 8,0 MM. AF_12/2015	KG	12,14	12,21	CR	3,8810900%	4,5118949%
SINAPI	92877	CORTE E DOBRA DE AÇO CA-25, DIÂMETRO DE 10,0 MM. AF_12/2015	KG	13,28	13,33	CR	1,9622641%	2,2573363%
SINAPI	92878	CORTE E DOBRA DE AÇO CA-25, DIÂMETRO DE 12,5 MM. AF_12/2015	KG	13,14	13,16	CR	1,0670731%	1,2176560%
SINAPI	92879	CORTE E DOBRA DE AÇO CA-25, DIÂMETRO DE 16,0 MM. AF_12/2015	KG	13,06	13,07	CR	0,5363984%	0,6125574%
SINAPI	92880	CORTE E DOBRA DE AÇO CA-25, DIÂMETRO DE 20,0 MM. AF_12/2015	KG	13,37	13,38	CR	0,2245508%	0,2991772%
SINAPI	92881	CORTE E DOBRA DE AÇO CA-25, DIÂMETRO DE 25,0 MM. AF_12/2015	KG	13,35	13,35	CR	0,1498127%	0,1498127%
SINAPI	92882	ARMAÇÃO UTILIZANDO AÇO CA-25 DE 6,3 MM - MONTAGEM. AF_12/2015	KG	15,23	15,72	CR	19,6428571%	22,0654265%
SINAPI	92883	ARMAÇÃO UTILIZANDO AÇO CA-25 DE 8,0 MM - MONTAGEM. AF_12/2015	KG	14,53	14,84	CR	13,9196675%	15,8429148%
SINAPI	92884	ARMAÇÃO UTILIZANDO AÇO CA-25 DE 10,0 MM - MONTAGEM. AF_12/2015	KG	15,20	15,43	CR	9,2653871%	10,6258148%
SINAPI	92885	ARMAÇÃO UTILIZANDO AÇO CA-25 DE 12,5 MM - MONTAGEM. AF_12/2015	KG	14,67	14,82	CR	6,6483356%	7,5932203%
SINAPI	92886	ARMAÇÃO UTILIZANDO AÇO CA-25 DE 16,0 MM - MONTAGEM. AF_12/2015	KG	14,25	14,35	CR	4,4386197%	5,1048951%
SINAPI	92887	ARMAÇÃO UTILIZANDO AÇO CA-25 DE 20,0 MM - MONTAGEM. AF_12/2015	KG	14,32	14,40	CR	2,7300063%	3,2752613%
SINAPI	92888	ARMAÇÃO UTILIZANDO AÇO CA-25 DE 25,0 MM - MONTAGEM. AF_12/2015	KG	14,11	14,14	CR	1,6335227%	1,8426647%
SINAPI	92915	ARMAÇÃO DE ESTRUTURAS DE CONCRETO ARMADO, EXCETO VIGAS, PILARES, LAJES E FUNDAÇÕES, UTILIZANDO AÇO CA-60 DE 5,0 MM - MONTAGEM. AF_12/2015	KG	17,99	18,86	CR	30,6875349%	33,9019189%
SINAPI	92916	ARMAÇÃO DE ESTRUTURAS DE CONCRETO ARMADO, EXCETO VIGAS, PILARES, LAJES E FUNDAÇÕES, UTILIZANDO AÇO CA-50 DE 6,3 MM - MONTAGEM. AF_12/2015	KG	17,31	17,91	CR	22,1835075%	24,8035914%
SINAPI	92917	ARMAÇÃO DE ESTRUTURAS DE CONCRETO ARMADO, EXCETO VIGAS, PILARES, LAJES E FUNDAÇÕES, UTILIZANDO AÇO CA-50 DE 8,0 MM - MONTAGEM. AF_12/2015	KG	16,48	16,89	CR	16,1683953%	18,2142857%
SINAPI	92919	ARMAÇÃO DE ESTRUTURAS DE CONCRETO ARMADO, EXCETO VIGAS, PILARES, LAJES E FUNDAÇÕES, UTILIZANDO AÇO CA-50 DE 10,0 MM - MONTAGEM. AF_12/2015	KG	14,84	15,14	CR	12,7371273%	14,4754316%
SINAPI	92921	ARMAÇÃO DE ESTRUTURAS DE CONCRETO ARMADO, EXCETO VIGAS, PILARES, LAJES E FUNDAÇÕES, UTILIZANDO AÇO CA-50 DE 12,5 MM - MONTAGEM. AF_12/2015	KG	12,54	12,75	CR	10,5854049%	12,0662460%
SINAPI	92922	ARMAÇÃO DE ESTRUTURAS DE CONCRETO ARMADO, EXCETO VIGAS, PILARES, LAJES E FUNDAÇÕES, UTILIZANDO AÇO CA-50 DE 16,0 MM - MONTAGEM. AF_12/2015	KG	11,99	12,14	CR	7,2742474%	8,2712985%
SINAPI	92923	ARMAÇÃO DE ESTRUTURAS DE CONCRETO ARMADO, EXCETO VIGAS, PILARES, LAJES E FUNDAÇÕES, UTILIZANDO AÇO CA-50 DE 20,0 MM - MONTAGEM. AF_12/2015	KG	13,56	13,66	CR	4,0680473%	4,7024246%
SINAPI	92924	ARMAÇÃO DE ESTRUTURAS DE CONCRETO ARMADO, EXCETO VIGAS, PILARES, LAJES E FUNDAÇÕES, UTILIZANDO AÇO CA-50 DE 25,0 MM - MONTAGEM. AF_12/2015	KG	13,28	13,33	CR	2,4169184%	2,7840811%
SINAPI	95445	CORTE E DOBRA DE AÇO CA-60, DIÂMETRO DE 5,0 MM, UTILIZADO EM ESTRIBO CONTÍNUO HELICOIDAL. AF_10/2016	KG	10,92	11,01	CR	5,0458715%	5,7377049%
SINAPI	95446	CORTE E DOBRA DE AÇO CA-50, DIÂMETRO DE 6,3 MM, UTILIZADO EM ESTRIBO CONTÍNUO HELICOIDAL. AF_10/2016	KG	11,95	12,01	CR	3,3557046%	3,9199323%
SINAPI	95448	CORTE E DOBRA DE AÇO CA-50, DIÂMETRO DE 32 MM, UTILIZADO EM ESTRUTURAS DIVERSAS, EXCETO LAJES. AF_10/2016	KG	13,64	13,64	CR	0,1466275%	0,1466275%
SINAPI	95576	MONTAGEM DE ARMADURA LONGITUDINAL/TRANSVERSAL DE ESTACAS DE SEÇÃO CIRCULAR, DIÂMETRO = 8,0 MM. AF_11/2016	KG	15,91	16,27	CR	14,6017699%	16,5534280%
SINAPI	95577	MONTAGEM DE ARMADURA LONGITUDINAL DE ESTACAS DE SEÇÃO CIRCULAR, DIÂMETRO = 10,0 MM. AF_11/2016	KG	14,50	14,78	CR	12,0665742%	13,7414965%
SINAPI	95578	MONTAGEM DE ARMADURA LONGITUDINAL/TRANSVERSAL DE ESTACAS DE SEÇÃO CIRCULAR, DIÂMETRO = 12,5 MM. AF_11/2016	KG	12,41	12,63	CR	10,7692307%	12,3309466%
SINAPI	95579	MONTAGEM DE ARMADURA LONGITUDINAL DE ESTACAS DE SEÇÃO CIRCULAR, DIÂMETRO = 16,0 MM. AF_11/2016	KG	12,03	12,18	CR	8,2076766%	9,4059405%

FONTE	CÓDIGO	DESCRIÇÃO	UNIDADE	CUSTO UNITÁRIO DESONERADO	CUSTO UNITÁRIO NÃO DESONERADO	ORIGEM DO PREÇO	% MO DESONERADO	% MO NÃO DESONERADO
SINAPI	95580	MONTAGEM DE ARMADURA LONGITUDINAL DE ESTACAS DE SEÇÃO CIRCULAR, DIÂMETRO = 20,0 MM. AF_11/2016	KG	13,72	13,85	CR	5,7059253%	6,5942028%
SINAPI	95581	MONTAGEM DE ARMADURA LONGITUDINAL DE ESTACAS DE SEÇÃO CIRCULAR, DIÂMETRO = 25,0 MM. AF_11/2016	KG	13,52	13,62	CR	4,5994065%	5,2321296%
SINAPI	95582	MONTAGEM DE ARMADURA LONGITUDINAL DE ESTACAS DE SEÇÃO CIRCULAR, DIÂMETRO = 32,0 MM. AF_11/2016	KG	14,61	14,70	CR	3,4931506%	3,9536468%
SINAPI	95583	MONTAGEM DE ARMADURA TRANSVERSAL DE ESTACAS DE SEÇÃO CIRCULAR, DIÂMETRO = 5,0 MM. AF_11/2016	KG	18,14	19,16	CR	35,9002777%	39,328786%
SINAPI	95584	MONTAGEM DE ARMADURA TRANSVERSAL DE ESTACAS DE SEÇÃO CIRCULAR, DIÂMETRO = 6,3 MM. AF_11/2016	KG	16,60	17,24	CR	24,7428917%	27,623443%
SINAPI	95585	MONTAGEM DE ARMADURA LONGITUDINAL/TRANSVERSAL DE ESTACAS DE SEÇÃO RETANGULAR (BARRETE), DIÂMETRO = 8,0 MM. AF_11/2016	KG	16,34	16,77	CR	16,6051660%	17,7537447%
SINAPI	95586	MONTAGEM DE ARMADURA LONGITUDINAL DE ESTACAS DE SEÇÃO RETANGULAR (BARRETE), DIÂMETRO = 10,0 MM. AF_11/2016	KG	14,83	15,16	CR	13,7720488%	15,6042496%
SINAPI	95587	MONTAGEM DE ARMADURA LONGITUDINAL/TRANSVERSAL DE ESTACAS DE SEÇÃO RETANGULAR (BARRETE), DIÂMETRO = 12,5 MM. AF_11/2016	KG	12,70	12,94	CR	12,5198098%	14,2191142%
SINAPI	95588	MONTAGEM DE ARMADURA LONGITUDINAL DE ESTACAS DE SEÇÃO RETANGULAR (BARRETE), DIÂMETRO = 16,0 MM. AF_11/2016	KG	12,24	12,43	CR	9,7540983%	11,0662358%
SINAPI	95589	MONTAGEM DE ARMADURA LONGITUDINAL DE ESTACAS DE SEÇÃO RETANGULAR (BARRETE), DIÂMETRO = 20,0 MM. AF_11/2016	KG	13,90	14,05	CR	6,7196531%	7,7197998%
SINAPI	95590	MONTAGEM DE ARMADURA LONGITUDINAL DE ESTACAS DE SEÇÃO RETANGULAR (BARRETE), DIÂMETRO = 25,0 MM. AF_11/2016	KG	13,67	13,79	CR	5,4985337%	6,3226744%
SINAPI	95591	MONTAGEM DE ARMADURA LONGITUDINAL DE ESTACAS DE SEÇÃO RETANGULAR (BARRETE), DIÂMETRO = 32,0 MM. AF_11/2016	KG	14,70	14,80	CR	4,0190735%	4,5392953%
SINAPI	95592	MONTAGEM DE ARMADURA TRANSVERSAL DE ESTACAS DE SEÇÃO RETANGULAR (BARRETE), DIÂMETRO = 5,0 MM. AF_11/2016	KG	21,50	22,89	CR	41,0088743%	44,6052631%
SINAPI	95593	MONTAGEM DE ARMADURA TRANSVERSAL DE ESTACAS DE SEÇÃO RETANGULAR (BARRETE), DIÂMETRO = 6,3 MM. AF_11/2016	KG	18,80	19,64	CR	28,4339925%	31,4738996%
SINAPI	95943	ARMAÇÃO DE ESCADA, DE UMA ESTRUTURA CONVENCIONAL DE CONCRETO ARMADO UTILIZANDO AÇO CA-60 DE 5,0 MM - MONTAGEM. AF_11/2020	KG	22,32	23,78	CR	41,7379558%	45,3316434%
SINAPI	95944	ARMAÇÃO DE ESCADA, DE UMA ESTRUTURA CONVENCIONAL DE CONCRETO ARMADO UTILIZANDO AÇO CA-50 DE 6,3 MM - MONTAGEM. AF_11/2020	KG	21,13	22,26	CR	34,1103710%	37,4435411%
SINAPI	95945	ARMAÇÃO DE ESCADA, DE UMA ESTRUTURA CONVENCIONAL DE CONCRETO ARMADO UTILIZANDO AÇO CA-50 DE 8,0 MM - MONTAGEM. AF_11/2020	KG	18,20	18,87	CR	23,0386740%	25,7462686%
SINAPI	95946	ARMAÇÃO DE ESCADA, DE UMA ESTRUTURA CONVENCIONAL DE CONCRETO ARMADO UTILIZANDO AÇO CA-50 DE 10,0 MM - MONTAGEM. AF_11/2020	KG	15,21	15,58	CR	14,7486772%	16,6235446%
SINAPI	95947	ARMAÇÃO DE ESCADA, DE UMA ESTRUTURA CONVENCIONAL DE CONCRETO ARMADO UTILIZANDO AÇO CA-50 DE 12,5 MM - MONTAGEM. AF_11/2020	KG	12,17	12,34	CR	8,2644628%	9,5354523%
SINAPI	95948	ARMAÇÃO DE ESCADA, DE UMA ESTRUTURA CONVENCIONAL DE CONCRETO ARMADO UTILIZANDO AÇO CA-50 DE 16,0 MM - MONTAGEM. AF_11/2020	KG	11,20	11,23	CR	1,6114592%	1,8750000%
SINAPI	96544	ARMAÇÃO DE BLOCO, VIGA BALDRAME OU SAPATA UTILIZANDO AÇO CA-50 DE 6,3 MM - MONTAGEM. AF_06/2017	KG	18,19	18,91	CR	25,1659292%	27,9936136%
SINAPI	96545	ARMAÇÃO DE BLOCO, VIGA BALDRAME OU SAPATA UTILIZANDO AÇO CA-50 DE 8 MM - MONTAGEM. AF_06/2017	KG	17,20	17,71	CR	18,9947399%	21,4285714%
SINAPI	96546	ARMAÇÃO DE BLOCO, VIGA BALDRAME OU SAPATA UTILIZANDO AÇO CA-50 DE 10 MM - MONTAGEM. AF_06/2017	KG	15,44	15,83	CR	15,6453715%	17,6844783%
SINAPI	96547	ARMAÇÃO DE BLOCO, VIGA BALDRAME OU SAPATA UTILIZANDO AÇO CA-50 DE 12,5 MM - MONTAGEM. AF_06/2017	KG	13,06	13,34	CR	13,6923076%	15,4483798%
SINAPI	96548	ARMAÇÃO DE BLOCO, VIGA BALDRAME OU SAPATA UTILIZANDO AÇO CA-50 DE 16 MM - MONTAGEM. AF_06/2017	KG	12,45	12,65	CR	10,1050929%	11,5354017%
SINAPI	96549	ARMAÇÃO DE BLOCO, VIGA BALDRAME OU SAPATA UTILIZANDO AÇO CA-50 DE 20 MM - MONTAGEM. AF_06/2017	KG	13,97	14,12	CR	6,4655127%	7,4626865%
SINAPI	96550	ARMAÇÃO DE BLOCO, VIGA BALDRAME OU SAPATA UTILIZANDO AÇO CA-50 DE 25 MM - MONTAGEM. AF_06/2017	KG	13,66	13,75	CR	4,7024246%	5,3975200%
SINAPI	100064	ARMAÇÃO DO SISTEMA DE PAREDES DE CONCRETO, EXECUTADA COMO ARMADURA POSITIVA DE LAJES, TELA Q-159. AF_06/2019	KG	14,90	15,01	CR	4,5822102%	5,2842809%
SINAPI	100066	ARMAÇÃO DO SISTEMA DE PAREDES DE CONCRETO, EXECUTADA COMO ARMADURA POSITIVA DE LAJES, TELA Q-196. AF_06/2019	KG	14,91	15,00	CR	3,7634408%	4,3420173%
SINAPI	100067	ARMAÇÃO DO SISTEMA DE PAREDES DE CONCRETO, EXECUTADA COMO REFORÇO, VERGALHÃO DE 5,0 MM DE DIÂMETRO. AF_06/2019	KG	14,37	14,74	CR	16,4919636%	18,5412406%
SINAPI	100068	ARMAÇÃO DO SISTEMA DE PAREDES DE CONCRETO, EXECUTADA COMO REFORÇO, VERGALHÃO DE 12,5 MM DE DIÂMETRO. AF_06/2019	KG	11,63	11,77	CR	7,0689655%	8,0988917%
SINAPI	89993	GRAUTEAMENTO VERTICAL EM ALVENARIA ESTRUTURAL. AF_01/2015	M3	733,75	779,88	CR	40,0624378%	43,6080292%
SINAPI	89994	GRAUTEAMENTO DE CINTA INTERMEDIÁRIA OU DE CONTRAVERGA EM ALVENARIA ESTRUTURAL. AF_01/2015	M3	616,03	646,11	CR	31,1384635%	34,3442577%
SINAPI	89995	GRAUTEAMENTO DE CINTA SUPERIOR OU DE VERGA EM ALVENARIA ESTRUTURAL. AF_01/2015	M3	703,64	745,67	CR	38,0640300%	41,5553200%
SINAPI	90278	GRAUTE FGK=15 MPA; TRAÇO 1:0,04:2,0:2,4 (CIMENTO/ CAL/ AREIA GROSSA/ BRITA 0) - PREPARO MECÂNICO COM BETONEIRA 400 L. AF_02/2015	M3	349,03	356,00	CR	12,8091239%	14,5140898%
SINAPI	90279	GRAUTE FGK=20 MPA; TRAÇO 1:0,04:1,6:1,9 (CIMENTO/ CAL/ AREIA GROSSA/ BRITA 0) - PREPARO MECÂNICO COM BETONEIRA 400 L. AF_02/2015	M3	374,64	380,91	CR	10,7317333%	12,1990284%
SINAPI	90280	GRAUTE FGK=25 MPA; TRAÇO 1:0,02:1,2:1,5 (CIMENTO/ CAL/ AREIA GROSSA/ BRITA 0) - PREPARO MECÂNICO COM BETONEIRA 400 L. AF_02/2015	M3	420,99	427,82	CR	10,4174090%	11,8498258%
SINAPI	90281	GRAUTE FGK=30 MPA; TRAÇO 1:0,02:0,8:1,1 (CIMENTO/ CAL/ AREIA GROSSA/ BRITA 0) - PREPARO MECÂNICO COM BETONEIRA 400 L. AF_02/2015	M3	486,39	492,93	CR	8,6426353%	9,8549254%
SINAPI	90282	GRAUTE FGK=15 MPA; TRAÇO 1:2:0,2:4 (CIMENTO/ AREIA GROSSA/ BRITA 0/ ADITIVO) - PREPARO MECÂNICO COM BETONEIRA 400 L. AF_02/2015	M3	353,99	361,20	CR	13,0671865%	14,8003544%
SINAPI	90283	GRAUTE FGK=20 MPA; TRAÇO 1:1,6:1,9 (CIMENTO/ AREIA GROSSA/ BRITA 0/ ADITIVO) - PREPARO MECÂNICO COM BETONEIRA 400 L. AF_02/2015	M3	381,12	387,60	CR	10,9198267%	12,4093618%
SINAPI	90284	GRAUTE FGK=25 MPA; TRAÇO 1:1,2:1,5 (CIMENTO/ AREIA GROSSA/ BRITA 0/ ADITIVO) - PREPARO MECÂNICO COM BETONEIRA 400 L. AF_02/2015	M3	428,31	435,36	CR	10,5680995%	12,0164476%
SINAPI	90285	GRAUTE FGK=30 MPA; TRAÇO 1:0,8:1,1 (CIMENTO/ AREIA GROSSA/ BRITA 0/ ADITIVO) - PREPARO MECÂNICO COM BETONEIRA 400 L. AF_02/2015	M3	496,96	503,70	CR	8,7120144%	9,9354710%
SINAPI	92718	CONCRETAGEM DE PILARES, FCK = 25 MPA, COM USO DE BALDES EM EDIFICAÇÃO COM SEÇÃO MÉDIA DE PILARES MENOR OU IGUAL A 0,25 M² - LANÇAMENTO, ADENSAMENTO E ACABAMENTO. AF_12/2015	M3	606,25	631,20	AS	26,1985679%	29,1162908%
SINAPI	92719	CONCRETAGEM DE PILARES, FCK = 25 MPA, COM USO DE GRUA EM EDIFICAÇÃO COM SEÇÃO MÉDIA DE PILARES MENOR OU IGUAL A 0,25 M² - LANÇAMENTO, ADENSAMENTO E ACABAMENTO. AF_12/2015	M3	456,67	461,45	AS	6,6494371%	7,6146092%
SINAPI	92720	CONCRETAGEM DE PILARES, FCK = 25 MPA, COM USO DE BOMBA EM EDIFICAÇÃO COM SEÇÃO MÉDIA DE PILARES MENOR OU IGUAL A 0,25 M² - LANÇAMENTO, ADENSAMENTO E ACABAMENTO. AF_12/2015	M3	486,65	490,71	AS	5,3071879%	6,0927881%
SINAPI	92721	CONCRETAGEM DE PILARES, FCK = 25 MPA, COM USO DE GRUA EM EDIFICAÇÃO COM SEÇÃO MÉDIA DE PILARES MAIOR QUE 0,25 M² - LANÇAMENTO, ADENSAMENTO E ACABAMENTO. AF_12/2015	M3	447,52	451,06	AS	5,0270463%	5,7747322%
SINAPI	92722	CONCRETAGEM DE PILARES, FCK = 25 MPA, COM USO DE BOMBA EM EDIFICAÇÃO COM SEÇÃO MÉDIA DE PILARES MAIOR QUE 0,25 M² - LANÇAMENTO, ADENSAMENTO E ACABAMENTO. AF_12/2015	M3	482,88	486,45	AS	4,6853639%	5,3830653%
SINAPI	92723	CONCRETAGEM DE VIGAS E LAJES, FCK=20 MPA, PARA LAJES PREMOLDADAS COM USO DE BOMBA EM EDIFICAÇÃO COM ÁREA MÉDIA DE LAJES MENOR OU IGUAL A 20 M² - LANÇAMENTO, ADENSAMENTO E ACABAMENTO. AF_12/2015	M3	473,39	477,59	AS	5,6438321%	6,4757995%
SINAPI	92724	CONCRETAGEM DE VIGAS E LAJES, FCK=20 MPA, PARA LAJES PREMOLDADAS COM USO DE BOMBA EM EDIFICAÇÃO COM ÁREA MÉDIA DE LAJES MAIOR QUE 20 M² - LANÇAMENTO, ADENSAMENTO E ACABAMENTO. AF_12/2015	M3	470,09	473,84	AS	5,0791556%	5,8305714%
SINAPI	92725	CONCRETAGEM DE VIGAS E LAJES, FCK=20 MPA, PARA LAJES MACIÇAS OU NERVURADAS COM USO DE BOMBA EM EDIFICAÇÃO COM ÁREA MÉDIA DE LAJES MENOR OU IGUAL A 20 M² - LANÇAMENTO, ADENSAMENTO E ACABAMENTO. AF_12/2015	M3	468,69	472,26	AS	4,8382277%	5,5577912%
SINAPI	92726	CONCRETAGEM DE VIGAS E LAJES, FCK=20 MPA, PARA LAJES MACIÇAS OU NERVURADAS COM USO DE BOMBA EM EDIFICAÇÃO COM ÁREA MÉDIA DE LAJES MAIOR QUE 20 M² - LANÇAMENTO, ADENSAMENTO E ACABAMENTO. AF_12/2015	M3	466,34	469,58	AS	4,4290494%	5,0906302%
SINAPI	92727	CONCRETAGEM DE VIGAS E LAJES, FCK=20 MPA, PARA LAJES PREMOLDADAS COM JERICAS EM ELEVADOR DE CABO EM EDIFICAÇÃO DE MULTIPAVIMENTOS ATÉ 16 ANDARES, COM ÁREA MÉDIA DE LAJES MENOR OU IGUAL A 20 M² - LANÇAMENTO, ADENSAMENTO E ACABAMENTO. AF_12/2015	M3	537,47	554,67	AS	20,3550692%	22,8225195%
SINAPI	92728	CONCRETAGEM DE VIGAS E LAJES, FCK=20 MPA, PARA LAJES PREMOLDADAS COM JERICAS EM ELEVADOR DE CABO EM EDIFICAÇÃO DE MULTIPAVIMENTOS ATÉ 16 ANDARES, COM ÁREA MÉDIA DE LAJES MAIOR QUE 20 M² - LANÇAMENTO, ADENSAMENTO E ACABAMENTO. AF_12/2015	M3	514,00	528,04	AS	17,3733678%	19,5722998%
SINAPI	92729	CONCRETAGEM DE VIGAS E LAJES, FCK=20 MPA, PARA LAJES MACIÇAS OU NERVURADAS COM JERICAS EM ELEVADOR DE CABO EM EDIFICAÇÃO DE ATÉ 16 ANDARES, COM ÁREA MÉDIA DE LAJES MENOR OU IGUAL A 20 M² - LANÇAMENTO, ADENSAMENTO E ACABAMENTO. AF_12/2015	M3	504,08	516,78	AS	16,0273836%	18,0947219%
SINAPI	92730	CONCRETAGEM DE VIGAS E LAJES, FCK=20 MPA, PARA LAJES MACIÇAS OU NERVURADAS COM JERICAS EM ELEVADOR DE CABO EM EDIFICAÇÃO DE MULTIPAVIMENTOS ATÉ 16 ANDARES, COM ÁREA MÉDIA DE LAJES MAIOR QUE 20 M² - LANÇAMENTO, ADENSAMENTO E ACABAMENTO. AF_12/2015	M3	487,52	497,99	AS	13,6651825%	15,4825750%
SINAPI	92731	CONCRETAGEM DE VIGAS E LAJES, FCK=20 MPA, PARA LAJES PREMOLDADAS COM JERICAS EM CREAMALHEIRA EM EDIFICAÇÃO DE MULTIPAVIMENTOS ATÉ 16 ANDARES, COM ÁREA MÉDIA DE LAJES MENOR OU IGUAL A 20 M² - LANÇAMENTO, ADENSAMENTO E ACABAMENTO. AF_12/2015	M3	506,39	519,40	AS	16,3371323%	18,4332152%
SINAPI	92732	CONCRETAGEM DE VIGAS E LAJES, FCK=20 MPA, PARA LAJES PREMOLDADAS COM JERICAS EM CREAMALHEIRA EM EDIFICAÇÃO DE MULTIPAVIMENTOS ATÉ 16 ANDARES, COM ÁREA MÉDIA DE LAJES MAIOR QUE 20 M² - LANÇAMENTO, ADENSAMENTO E ACABAMENTO. AF_12/2015	M3	490,35	501,21	AS	14,0729861%	15,9352611%
SINAPI	92733	CONCRETAGEM DE VIGAS E LAJES, FCK=20 MPA, PARA LAJES MACIÇAS OU NERVURADAS COM JERICAS EM CREAMALHEIRA EM EDIFICAÇÃO DE MULTIPAVIMENTOS ATÉ 16 ANDARES, COM ÁREA MÉDIA DE LAJES MENOR OU IGUAL A 20 M² - LANÇAMENTO, ADENSAMENTO E ACABAMENTO. AF_12/2015	M3	483,54	493,48	AS	13,0657840%	14,8139138%
SINAPI	92734	CONCRETAGEM DE VIGAS E LAJES, FCK=20 MPA, PARA LAJES MACIÇAS OU NERVURADAS COM JERICAS EM CREAMALHEIRA EM EDIFICAÇÃO DE MULTIPAVIMENTOS ATÉ 16 ANDARES, COM ÁREA MÉDIA DE LAJES MAIOR QUE 20 M² - LANÇAMENTO, ADENSAMENTO E ACABAMENTO. AF_12/2015	M3	472,23	480,65	AS	11,3318647%	12,8836909%
SINAPI	92735	CONCRETAGEM DE VIGAS E LAJES, FCK=20 MPA, PARA LAJES PREMOLDADAS COM GRUA DE CAÇAMBA DE 350 L EM EDIFICAÇÃO DE MULTIPAVIMENTOS ATÉ 16 ANDARES, COM ÁREA MÉDIA DE LAJES MENOR OU IGUAL A 20 M² - LANÇAMENTO, ADENSAMENTO E ACABAMENTO. AF_12/2015	M3	480,09	489,65	AS	12,6718893%	14,3808473%
SINAPI	92736	CONCRETAGEM DE VIGAS E LAJES, FCK=20 MPA, PARA LAJES PREMOLDADAS COM GRUA DE CAÇAMBA DE 350 L EM EDIFICAÇÃO DE MULTIPAVIMENTOS ATÉ 16 ANDARES, COM ÁREA MÉDIA DE LAJES MAIOR QUE 20 M² - LANÇAMENTO, ADENSAMENTO E ACABAMENTO. AF_12/2015	M3	467,62	475,50	AS	10,7037433%	12,1857843%
SINAPI	92739	CONCRETAGEM DE VIGAS E LAJES, FCK=20 MPA, PARA LAJES MACIÇAS OU NERVURADAS COM GRUA DE CAÇAMBA DE 500 L EM EDIFICAÇÃO DE MULTIPAVIMENTOS ATÉ 16 ANDARES, COM ÁREA MÉDIA DE LAJES MENOR OU IGUAL A 20 M² - LANÇAMENTO, ADENSAMENTO E ACABAMENTO. AF_12/2015	M3	449,56	454,96	AS	7,6567054%	8,7591240%

FONTE	CÓDIGO	DESCRIÇÃO	UNIDADE	CUSTO UNITÁRIO DESONERADO	CUSTO UNITÁRIO NÃO DESONERADO	ORIGEM DO PREÇO	% MO DESONERADO	% MO NÃO DESONERADO
SINAPI	92740	CONCRETAGEM DE VIGAS E LAJES, FCK=20 MPA, PARA LAJES MACIÇAS OU NERVURADAS COM GRUA DE CAÇAMBA DE 500 L EM EDIFICAÇÃO DE MULTIPAVIMENTOS ATÉ 16 ANDARES, COM ÁREA MÉDIA DE LAJES MAIOR QUE 20 M² - LANÇAMENTO, ADENSAMENTO E ACABAMENTO. AF_12/2015	M3	443,36	447,94	AS	6,5606316%	7,5162450%
SINAPI	92741	CONCRETAGEM DE VIGAS E LAJES, FCK=20 MPA, PARA QUALQUER TIPO DE LAJE COM BALDES EM EDIFICAÇÃO TÉRREA, COM ÁREA MÉDIA DE LAJES MENOR OU IGUAL A 20 M² - LANÇAMENTO, ADENSAMENTO E ACABAMENTO. AF_12/2015	M3	667,02	701,74	AS	33,1109145%	36,4209056%
SINAPI	92742	CONCRETAGEM DE VIGAS E LAJES, FCK=20 MPA, PARA QUALQUER TIPO DE LAJE COM BALDES EM EDIFICAÇÃO DE MULTIPAVIMENTOS ATÉ 04 ANDARES, COM ÁREA MÉDIA DE LAJES MENOR OU IGUAL A 20 M² - LANÇAMENTO, ADENSAMENTO E ACABAMENTO. AF_12/2015	M3	902,60	969,10	AS	46,8763850%	50,5221987%
SINAPI	92873	LANÇAMENTO COM USO DE BALDES, ADENSAMENTO E ACABAMENTO DE CONCRETO EM ESTRUTURAS. AF_12/2015	M3	184,94	209,89	AS	85,9167886%	87,5917686%
SINAPI	92874	LANÇAMENTO COM USO DE BOMBA, ADENSAMENTO E ACABAMENTO DE CONCRETO EM ESTRUTURAS. AF_12/2015	M3	30,23	34,29	AS	85,8092391%	87,5000001%
SINAPI	94962	CONCRETO MAGRO PARA LASTRO, TRAÇO 1:4,5:4,5 (EM MASSA SECA DE CIMENTO/ AREIA MÉDIA/ BRITA 1) - PREPARO MECÂNICO COM BETONEIRA 400 L. AF_05/2021	M3	316,25	324,91	CR	17,4589619%	19,6595142%
SINAPI	94963	CONCRETO FCK = 15MPA, TRAÇO 1:3:4:3,5 (EM MASSA SECA DE CIMENTO/ AREIA MÉDIA/ BRITA 1) - PREPARO MECÂNICO COM BETONEIRA 400 L. AF_05/2021	M3	353,58	362,18	CR	15,5025601%	17,5117370%
SINAPI	94964	CONCRETO FCK = 20MPA, TRAÇO 1:2:7:3 (EM MASSA SECA DE CIMENTO/ AREIA MÉDIA/ BRITA 1) - PREPARO MECÂNICO COM BETONEIRA 400 L. AF_05/2021	M3	388,17	397,53	CR	15,3915530%	17,3862721%
SINAPI	94965	CONCRETO FCK = 25MPA, TRAÇO 1:2:3:2,7 (EM MASSA SECA DE CIMENTO/ AREIA MÉDIA/ BRITA 1) - PREPARO MECÂNICO COM BETONEIRA 400 L. AF_05/2021	M3	405,32	413,87	CR	13,4488204%	15,2351491%
SINAPI	94966	CONCRETO FCK = 30MPA, TRAÇO 1:2:1:2,5 (EM MASSA SECA DE CIMENTO/ AREIA MÉDIA/ BRITA 1) - PREPARO MECÂNICO COM BETONEIRA 400 L. AF_05/2021	M3	420,23	428,70	CR	12,8668332%	14,5906726%
SINAPI	94967	CONCRETO FCK = 40MPA, TRAÇO 1:1:6:1,9 (EM MASSA SECA DE CIMENTO/ AREIA MÉDIA/ BRITA 1) - PREPARO MECÂNICO COM BETONEIRA 400 L. AF_05/2021	M3	483,06	492,06	CR	11,8967266%	13,5066466%
SINAPI	94968	CONCRETO MAGRO PARA LASTRO, TRAÇO 1:4,5:4,5 (EM MASSA SECA DE CIMENTO/ AREIA MÉDIA/ BRITA 1) - PREPARO MECÂNICO COM BETONEIRA 600 L. AF_05/2021	M3	313,69	321,46	CR	15,8227040%	17,8579207%
SINAPI	94969	CONCRETO FCK = 15MPA, TRAÇO 1:3:4:3,5 (EM MASSA SECA DE CIMENTO/ AREIA MÉDIA/ BRITA 1) - PREPARO MECÂNICO COM BETONEIRA 600 L. AF_05/2021	M3	348,57	356,06	CR	13,7048408%	15,5205348%
SINAPI	94970	CONCRETO FCK = 20MPA, TRAÇO 1:2:7:3 (EM MASSA SECA DE CIMENTO/ AREIA MÉDIA/ BRITA 1) - PREPARO MECÂNICO COM BETONEIRA 600 L. AF_05/2021	M3	378,30	385,78	CR	12,6064195%	14,3012704%
SINAPI	94971	CONCRETO FCK = 25MPA, TRAÇO 1:2:3:2,7 (EM MASSA SECA DE CIMENTO/ AREIA MÉDIA/ BRITA 1) - PREPARO MECÂNICO COM BETONEIRA 600 L. AF_05/2021	M3	400,34	407,66	CR	11,6455126%	13,2324074%
SINAPI	94972	CONCRETO FCK = 30MPA, TRAÇO 1:2:1:2,5 (EM MASSA SECA DE CIMENTO/ AREIA MÉDIA/ BRITA 1) - PREPARO MECÂNICO COM BETONEIRA 600 L. AF_05/2021	M3	415,24	422,48	CR	11,1360023%	12,6633522%
SINAPI	94973	CONCRETO FCK = 40MPA, TRAÇO 1:1:6:1,9 (EM MASSA SECA DE CIMENTO/ AREIA MÉDIA/ BRITA 1) - PREPARO MECÂNICO COM BETONEIRA 600 L. AF_05/2021	M3	476,75	484,23	CR	10,008109%	11,3972942%
SINAPI	94974	CONCRETO MAGRO PARA LASTRO, TRAÇO 1:4,5:4,5 (EM MASSA SECA DE CIMENTO/ AREIA MÉDIA/ BRITA 1) - PREPARO MANUAL. AF_05/2021	M3	367,90	382,42	CR	25,0829119%	27,9277158%
SINAPI	94975	CONCRETO FCK = 15MPA, TRAÇO 1:3:4:3,5 (EM MASSA SECA DE CIMENTO/ AREIA MÉDIA/ BRITA 1) - PREPARO MANUAL. AF_05/2021	M3	401,22	415,55	CR	22,7099379%	25,3772290%
SINAPI	96555	CONCRETAGEM DE BLOCOS DE COROAMENTO E VIGAS BALDRAME, FCK 30 MPA, COM USO DE JERICA. LANÇAMENTO, ADENSAMENTO E ACABAMENTO. AF_06/2017	M3	574,91	596,37	AS	23,7830876%	26,5270857%
SINAPI	96556	CONCRETAGEM DE SAPATAS, FCK 30 MPA, COM USO DE JERICA. LANÇAMENTO, ADENSAMENTO E ACABAMENTO. AF_06/2017	M3	647,03	678,34	AS	30,8165695%	34,0102945%
SINAPI	96557	CONCRETAGEM DE BLOCOS DE COROAMENTO E VIGAS BALDRAMES, FCK 30 MPA, COM USO DE BOMBA. LANÇAMENTO, ADENSAMENTO E ACABAMENTO. AF_06/2017	M3	508,31	510,71	AS	2,9907130%	3,4447643%
SINAPI	96558	CONCRETAGEM DE SAPATAS, FCK 30 MPA, COM USO DE BOMBA. LANÇAMENTO, ADENSAMENTO E ACABAMENTO. AF_11/2016	M3	514,71	517,96	AS	4,0164778%	4,6188306%
SINAPI	99235	CONCRETAGEM DE EDIFICAÇÕES (PAREDES E LAJES) FEITAS COM SISTEMA DE FÓRMAS MANUSEÁVEIS, COM CONCRETO USINADO AUTOADENSÁVEL FCK 25 MPA - LANÇAMENTO E ACABAMENTO. AF_06/2015	M3	497,17	499,68	CR	3,2068563%	3,6931761%
SINAPI	99431	CONCRETAGEM DE LAJES EM EDIFICAÇÕES UNIFAMILIARES FEITAS COM SISTEMA DE FÓRMAS MANUSEÁVEIS, COM CONCRETO USINADO BOMBEÁVEL FCK 25 MPA - LANÇAMENTO, ADENSAMENTO E ACABAMENTO (EXCLUSIVE BOMBA LANÇA). AF_06/2015	M3	518,47	522,71	AS	5,1838561%	5,9531554%
SINAPI	99432	CONCRETAGEM DE PAREDES EM EDIFICAÇÕES UNIFAMILIARES FEITAS COM SISTEMA DE FÓRMAS MANUSEÁVEIS, COM CONCRETO USINADO BOMBEÁVEL FCK 25 MPA - LANÇAMENTO, ADENSAMENTO E ACABAMENTO (EXCLUSIVE BOMBA LANÇA). AF_06/2015	M3	502,74	506,62	AS	4,9026045%	5,6311331%
SINAPI	99433	CONCRETAGEM DE PLATIBANDA EM EDIFICAÇÕES UNIFAMILIARES FEITAS COM SISTEMA DE FÓRMAS MANUSEÁVEIS, COM CONCRETO USINADO BOMBEÁVEL FCK 25 MPA - LANÇAMENTO, ADENSAMENTO E ACABAMENTO (EXCLUSIVE BOMBA LANÇA). AF_06/2015	M3	549,38	555,42	AS	6,9910972%	8,0043938%
SINAPI	99434	CONCRETAGEM DE LAJES EM EDIFICAÇÕES MULTIFAMILIARES FEITAS COM SISTEMA DE FÓRMAS MANUSEÁVEIS, COM CONCRETO USINADO BOMBEÁVEL FCK 25 MPA - LANÇAMENTO, ADENSAMENTO E ACABAMENTO (EXCLUSIVE BOMBA LANÇA). AF_06/2015	M3	522,55	527,32	AS	5,8190727%	6,6712191%
SINAPI	99435	CONCRETAGEM DE PAREDES EM EDIFICAÇÕES MULTIFAMILIARES FEITAS COM SISTEMA DE FÓRMAS MANUSEÁVEIS, COM CONCRETO USINADO BOMBEÁVEL FCK 25 MPA - LANÇAMENTO, ADENSAMENTO E ACABAMENTO (EXCLUSIVE BOMBA LANÇA). AF_06/2015	M3	505,43	509,66	AS	5,3394023%	6,1289372%
SINAPI	99436	CONCRETAGEM DE PLATIBANDA EM EDIFICAÇÕES MULTIFAMILIARES FEITAS COM SISTEMA DE FÓRMAS MANUSEÁVEIS, COM CONCRETO USINADO BOMBEÁVEL FCK 25 MPA - LANÇAMENTO, ADENSAMENTO E ACABAMENTO (EXCLUSIVE BOMBA LANÇA). AF_06/2015	M3	568,04	576,62	AS	9,6001126%	10,9470945%
SINAPI	99437	CONCRETAGEM DE PLATIBANDA EM EDIFICAÇÕES UNIFAMILIARES FEITAS COM SISTEMA DE FÓRMAS MANUSEÁVEIS, COM CONCRETO USINADO AUTOADENSÁVEL FCK 25 MPA - LANÇAMENTO E ACABAMENTO. AF_06/2015	M3	528,58	531,79	CR	3,8485533%	4,4254278%
SINAPI	99438	CONCRETAGEM DE PLATIBANDA EM EDIFICAÇÕES MULTIFAMILIARES FEITAS COM SISTEMA DE FÓRMAS MANUSEÁVEIS, COM CONCRETO USINADO AUTOADENSÁVEL FCK 25 MPA - LANÇAMENTO E ACABAMENTO. AF_06/2015	M3	534,27	538,24	CR	4,7305265%	5,4315711%
SINAPI	99439	CONCRETAGEM DE EDIFICAÇÕES (PAREDES E LAJES) FEITAS COM SISTEMA DE FÓRMAS MANUSEÁVEIS, COM CONCRETO USINADO BOMBEÁVEL FCK 25 MPA - LANÇAMENTO, ADENSAMENTO E ACABAMENTO (EXCLUSIVE BOMBA LANÇA). AF_06/2015	M3	510,26	514,56	AS	5,3615886%	6,1545041%
SINAPI	102473	CONCRETO MAGRO PARA LASTRO, TRAÇO 1:4,5:4,5 (EM MASSA SECA DE CIMENTO/ AREIA MÉDIA/ SEIXO ROLADO) - PREPARO MECÂNICO COM BETONEIRA 400 L. AF_05/2021	M3	334,75	343,57	CR	16,8140799%	18,9501572%
SINAPI	102474	CONCRETO FCK = 15MPA, TRAÇO 1:3:4:3,4 (EM MASSA SECA DE CIMENTO/ AREIA MÉDIA/ SEIXO ROLADO) - PREPARO MECÂNICO COM BETONEIRA 400 L. AF_05/2021	M3	372,14	380,91	CR	15,0302378%	16,9870279%
SINAPI	102475	CONCRETO FCK = 20MPA, TRAÇO 1:2:6:2,9 (EM MASSA SECA DE CIMENTO/ AREIA MÉDIA/ SEIXO ROLADO) - PREPARO MECÂNICO COM BETONEIRA 400 L. AF_05/2021	M3	409,06	418,71	CR	15,0608891%	17,0210224%
SINAPI	102476	CONCRETO FCK = 25MPA, TRAÇO 1:2:2:2,5 (EM MASSA SECA DE CIMENTO/ AREIA MÉDIA/ SEIXO ROLADO) - PREPARO MECÂNICO COM BETONEIRA 400 L. AF_05/2021	M3	427,91	436,22	CR	12,385187%	14,0525048%
SINAPI	102477	CONCRETO FCK = 30MPA, TRAÇO 1:1:9:2,3 (EM MASSA SECA DE CIMENTO/ AREIA MÉDIA/ SEIXO ROLADO) - PREPARO MECÂNICO COM BETONEIRA 400 L. AF_05/2021	M3	456,90	466,08	CR	12,8015410%	14,5193133%
SINAPI	102478	CONCRETO FCK = 40MPA, TRAÇO 1:1:4:1,8 (EM MASSA SECA DE CIMENTO/ AREIA MÉDIA/ SEIXO ROLADO) - PREPARO MECÂNICO COM BETONEIRA 400 L. AF_05/2021	M3	507,42	515,73	CR	10,4462314%	11,8876779%
SINAPI	102479	CONCRETO MAGRO PARA LASTRO, TRAÇO 1:4,5:4,5 (EM MASSA SECA DE CIMENTO/ AREIA MÉDIA/ SEIXO ROLADO) - PREPARO MECÂNICO COM BETONEIRA 600 L. AF_05/2021	M3	332,01	339,91	CR	15,1818263%	17,1610169%
SINAPI	102480	CONCRETO FCK = 15MPA, TRAÇO 1:3:4:3,4 (EM MASSA SECA DE CIMENTO/ AREIA MÉDIA/ SEIXO ROLADO) - PREPARO MECÂNICO COM BETONEIRA 600 L. AF_05/2021	M3	367,16	374,82	CR	13,2991909%	15,0713809%
SINAPI	102481	CONCRETO FCK = 20MPA, TRAÇO 1:2:6:2,9 (EM MASSA SECA DE CIMENTO/ AREIA MÉDIA/ SEIXO ROLADO) - PREPARO MECÂNICO COM BETONEIRA 600 L. AF_05/2021	M3	398,93	406,65	CR	12,3282519%	13,9908990%
SINAPI	102482	CONCRETO FCK = 25MPA, TRAÇO 1:2:2:2,5 (EM MASSA SECA DE CIMENTO/ AREIA MÉDIA/ SEIXO ROLADO) - PREPARO MECÂNICO COM BETONEIRA 600 L. AF_05/2021	M3	425,46	432,82	CR	11,0358771%	12,5491102%
SINAPI	102483	CONCRETO FCK = 30MPA, TRAÇO 1:1:9:2,3 (EM MASSA SECA DE CIMENTO/ AREIA MÉDIA/ SEIXO ROLADO) - PREPARO MECÂNICO COM BETONEIRA 600 L. AF_05/2021	M3	451,00	458,60	CR	10,7515912%	12,2309218%
SINAPI	102484	CONCRETO FCK = 40MPA, TRAÇO 1:1:4:1,8 (EM MASSA SECA DE CIMENTO/ AREIA MÉDIA/ SEIXO ROLADO) - PREPARO MECÂNICO COM BETONEIRA 600 L. AF_05/2021	M3	506,58	514,18	CR	9,5713806%	10,9064384%
SINAPI	102485	CONCRETO MAGRO PARA LASTRO, TRAÇO 1:4,5:4,5 (EM MASSA SECA DE CIMENTO/ AREIA MÉDIA/ SEIXO ROLADO) - PREPARO MANUAL. AF_05/2021	M3	385,80	400,36	CR	23,9780179%	26,7429370%
SINAPI	102486	CONCRETO FCK = 15MPA, TRAÇO 1:3:4:3,4 (EM MASSA SECA DE CIMENTO/ AREIA MÉDIA/ SEIXO ROLADO) - PREPARO MANUAL. AF_05/2021	M3	419,12	433,54	CR	21,8492006%	24,4452133%
SINAPI	102487	CONCRETO CICLÓPICO FCK = 15MPA, 30% PEDRA DE MÃO EM VOLUME REAL, INCLUSIVE LANÇAMENTO. AF_05/2021	M3	465,32	492,41	AS	37,0543202%	40,5241813%
SINAPI	101963	LAJE PRÉ-MOLDADA UNIDIRECIONAL, BIAPOIADA, PARA PISO, ENCHIMENTO EM CERÂMICA, VIGOTA CONVENCIONAL, ALTURA TOTAL DA LAJE (ENCHIMENTO+CAPA) = (8+4). AF_11/2020	M2	173,63	178,06	AS	16,2130929%	18,2904152%
SINAPI	101964	LAJE PRÉ-MOLDADA UNIDIRECIONAL, BIAPOIADA, PARA FORRO, ENCHIMENTO EM CERÂMICA, VIGOTA CONVENCIONAL, ALTURA TOTAL DA LAJE (ENCHIMENTO+CAPA) = (8+3). AF_11/2020	M2	162,58	166,77	AS	16,3043478%	18,3958571%
SINAPI	101165	ALVENARIA DE EMBASAMENTO COM BLOCO ESTRUTURAL DE CONCRETO, DE 14X19X29CM E ARGAMASSA DE ASSENTAMENTO COM PREPARO EM BETONEIRA. AF_05/2020	M3	790,33	835,61	CR	36,4548664%	39,8973033%
SINAPI	101166	ALVENARIA DE EMBASAMENTO COM BLOCO ESTRUTURAL DE CERÂMICA, DE 14X19X29CM E ARGAMASSA DE ASSENTAMENTO COM PREPARO EM BETONEIRA. AF_05/2020	M3	691,03	728,07	CR	34,1189050%	37,4720096%
SINAPI	98576	TRATAMENTO DE JUNTA DE DILATAÇÃO COM MANTA ASFÁLTICA ADERIDA COM MAÇARICO. AF_06/2018	M	19,96	20,04	CR	2,6104417%	3,0000000%
SINAPI	93182	VERGA PRÉ-MOLDADA PARA JANELAS COM ATÉ 1,5 M DE VÃO. AF_03/2016	M	47,55	48,97	AS	18,9395546%	21,2770339%
SINAPI	93183	VERGA PRÉ-MOLDADA PARA JANELAS COM MAIS DE 1,5 M DE VÃO. AF_03/2016	M	61,38	62,95	AS	16,2973904%	18,4130539%
SINAPI	93184	VERGA PRÉ-MOLDADA PARA PORTAS COM ATÉ 1,5 M DE VÃO. AF_03/2016	M	34,85	36,09	AS	22,4673439%	25,1401345%
SINAPI	93185	VERGA PRÉ-MOLDADA PARA PORTAS COM MAIS DE 1,5 M DE VÃO. AF_03/2016	M	60,51	62,00	AS	15,8727514%	17,9496975%
SINAPI	93186	VERGA MOLDADA IN LOCO EM CONCRETO PARA JANELAS COM ATÉ 1,5 M DE VÃO. AF_03/2016	M	87,58	90,83	AS	23,6265626%	26,3547887%
SINAPI	93187	VERGA MOLDADA IN LOCO EM CONCRETO PARA JANELAS COM MAIS DE 1,5 M DE VÃO. AF_03/2016	M	101,18	104,60	AS	21,5299136%	24,0833173%
SINAPI	93188	VERGA MOLDADA IN LOCO EM CONCRETO PARA PORTAS COM ATÉ 1,5 M DE VÃO. AF_03/2016	M	79,33	82,39	AS	24,5218492%	27,3204049%
SINAPI	93189	VERGA MOLDADA IN LOCO EM CONCRETO PARA PORTAS COM MAIS DE 1,5 M DE VÃO. AF_03/2016	M	101,76	105,12	AS	21,1382915%	23,653523%
SINAPI	93190	VERGA MOLDADA IN LOCO COM UTILIZAÇÃO DE BLOCOS CANALETA PARA JANELAS COM ATÉ 1,5 M DE VÃO. AF_03/2016	M	41,19	42,52	CR	20,5034213%	23,0423468%
SINAPI	93191	VERGA MOLDADA IN LOCO COM UTILIZAÇÃO DE BLOCOS CANALETA PARA JANELAS COM MAIS DE 1,5 M DE VÃO. AF_03/2016	M	44,14	45,38	CR	17,9849555%	20,2570921%

FUNTE	CÓDIGO	DESCRIÇÃO	UNIDADE	CUSTO UNITÁRIO DESONERADO	CUSTO UNITÁRIO NÃO DESONERADO	ORIGEM DO PREÇO	% MO DESONERADO	% MO NÃO DESONERADO
SINAPI	93192	VERGA MOLDADA IN LOCO COM UTILIZAÇÃO DE BLOCOS CANALETA PARA PORTAS COM ATÉ 1,5 M DE VÃO. AF_03/2016	M	43,65	45,04	CR	20,1197053%	22,5792057%
SINAPI	93193	VERGA MOLDADA IN LOCO COM UTILIZAÇÃO DE BLOCOS CANALETA PARA PORTAS COM MAIS DE 1,5 M DE VÃO. AF_03/2016	M	44,84	46,04	CR	17,1076233%	19,2970967%
SINAPI	93194	CONTRAVERGA PRÉ-MOLDADA PARA VÃOS DE ATÉ 1,5 M DE COMPRIMENTO. AF_03/2016	M	46,52	47,93	AS	19,0236611%	21,3939766%
SINAPI	93195	CONTRAVERGA PRÉ-MOLDADA PARA VÃOS DE MAIS DE 1,5 M DE COMPRIMENTO. AF_03/2016	M	56,66	58,23	AS	17,6156583%	19,8545958%
SINAPI	93196	CONTRAVERGA MOLDADA IN LOCO EM CONCRETO PARA VÃOS DE ATÉ 1,5 M DE COMPRIMENTO. AF_03/2016	M	85,64	88,89	AS	24,1642282%	26,9326401%
SINAPI	93197	CONTRAVERGA MOLDADA IN LOCO EM CONCRETO PARA VÃOS DE MAIS DE 1,5 M DE COMPRIMENTO. AF_03/2016	M	95,93	99,37	AS	22,7386265%	25,4396604%
SINAPI	93198	CONTRAVERGA MOLDADA IN LOCO COM UTILIZAÇÃO DE BLOCOS CANALETA PARA VÃOS DE ATÉ 1,5 M DE COMPRIMENTO. AF_03/2016	M	35,72	37,05	CR	23,6671368%	26,4673913%
SINAPI	93199	CONTRAVERGA MOLDADA IN LOCO COM UTILIZAÇÃO DE BLOCOS CANALETA PARA VÃOS DE MAIS DE 1,5 M DE COMPRIMENTO. AF_03/2016	M	35,22	36,48	CR	22,7753934%	25,4625793%
SINAPI	93200	FIXAÇÃO (ENCUNHAMENTO) DE ALVENARIA DE VEDAÇÃO COM ARGAMASSA APLICADA COM BISNAGA. AF_03/2016	M	2,51	2,71	CR	49,3775933%	52,8957530%
SINAPI	93201	FIXAÇÃO (ENCUNHAMENTO) DE ALVENARIA DE VEDAÇÃO COM ARGAMASSA APLICADA COM COLHER. AF_03/2016	M	5,30	5,88	CR	69,7495184%	72,7430556%
SINAPI	93202	FIXAÇÃO (ENCUNHAMENTO) DE ALVENARIA DE VEDAÇÃO COM TUILO MACIÇO. AF_03/2016	M	26,42	28,37	CR	47,1281856%	50,7616012%
SINAPI	93203	FIXAÇÃO (ENCUNHAMENTO) DE ALVENARIA DE VEDAÇÃO COM ESPUMA DE POLIURETANO EXPANSIVA. AF_03/2016	M	14,55	14,83	C	11,9834710%	13,5902636%
SINAPI	93204	CINTA DE AMARRAÇÃO DE ALVENARIA MOLDADA IN LOCO EM CONCRETO. AF_03/2016	M	62,57	65,11	AS	25,8194087%	28,7059913%
SINAPI	93205	CINTA DE AMARRAÇÃO DE ALVENARIA MOLDADA IN LOCO COM UTILIZAÇÃO DE BLOCOS CANALETA. AF_03/2016 (COMPOSIÇÃO REPRESENTATIVA) EXECUÇÃO DE ESTRUTURAS DE CONCRETO ARMADO CONVENCIONAL, PARA EDIFICAÇÃO HABITACIONAL MULTIFAMILIAR (PRÉDIO), FCK = 25 MPA. AF_01/2017	M3	2.214,53	2.280,08	AS	18,7654332%	21,0977179%
SINAPI	95953	(COMPOSIÇÃO REPRESENTATIVA) EXECUÇÃO DE ESTRUTURAS DE CONCRETO ARMADO, PARA EDIFICAÇÃO HABITACIONAL UNIFAMILIAR COM DOIS PAVIMENTOS (CASA ISOLADA), FCK = 25 MPA. AF_01/2017	M3	3.687,59	3.837,71	AS	25,9225890%	28,8299101%
SINAPI	95954	(COMPOSIÇÃO REPRESENTATIVA) EXECUÇÃO DE ESTRUTURAS DE CONCRETO ARMADO, PARA EDIFICAÇÃO HABITACIONAL UNIFAMILIAR COM DOIS PAVIMENTOS (CASA EM EMPREENDIMENTOS), FCK = 25 MPA. AF_01/2017	M3	2.496,21	2.594,77	AS	25,0808038%	27,9367525%
SINAPI	95955	(COMPOSIÇÃO REPRESENTATIVA) EXECUÇÃO DE ESTRUTURAS DE CONCRETO ARMADO, PARA EDIFICAÇÃO HABITACIONAL UNIFAMILIAR TERRELA (CASA ISOLADA), FCK = 25 MPA. AF_01/2017	M3	3.269,55	3.396,12	AS	24,6161213%	27,4295694%
SINAPI	95956	(COMPOSIÇÃO REPRESENTATIVA) EXECUÇÃO DE ESTRUTURAS DE CONCRETO ARMADO, PARA EDIFICAÇÃO HABITACIONAL UNIFAMILIAR TERRELA (CASA EM EMPREENDIMENTOS), FCK = 25 MPA. AF_01/2017	M3	2.456,39	2.549,45	AS	24,0435214%	26,8194101%
SINAPI	95957	(COMPOSIÇÃO REPRESENTATIVA) EXECUÇÃO DE ESTRUTURAS DE CONCRETO ARMADO, PARA EDIFICAÇÃO INSTITUCIONAL TERRELA, FCK = 25 MPA. AF_01/2017	M3	3.351,24	3.458,83	AS	20,3336249%	22,8074199%
SINAPI	95959	(COMPOSIÇÃO REPRESENTATIVA) EXECUÇÃO DE ESCADA EM CONCRETO ARMADO, MOLDADA IN LOCO, FCK = 25 MPA. AF_02/2017	M3	3.161,80	3.326,23	AS	33,1290832%	36,4310273%
SINAPI	97733	PEÇA RETANGULAR PRÉ-MOLDADA, VOLUME DE CONCRETO DE ATÉ 10 LITROS, TAXA DE AÇO APROXIMADA DE 30KG/M³. AF_01/2018	M3	3.141,81	3.411,33	AS	54,6413746%	58,2203309%
SINAPI	97734	PEÇA RETANGULAR PRÉ-MOLDADA, VOLUME DE CONCRETO DE 10 A 30 LITROS, TAXA DE AÇO APROXIMADA DE 30KG/M³. AF_01/2018	M3	2.658,47	2.894,99	AS	56,6622151%	60,1997607%
SINAPI	97735	PEÇA RETANGULAR PRÉ-MOLDADA, VOLUME DE CONCRETO ACIMA DE 100 LITROS, TAXA DE AÇO APROXIMADA DE 30KG/M³. AF_01/2018	M3	2.213,60	2.392,91	AS	51,5917486%	55,2154254%
SINAPI	97736	PEÇA RETANGULAR PRÉ-MOLDADA, VOLUME DE CONCRETO DE 30 A 70 LITROS, TAXA DE AÇO APROXIMADA DE 70KG/M³. AF_01/2018	M3	1.445,00	1.517,36	AS	31,9630994%	35,2320033%
SINAPI	97737	PEÇA CIRCULAR PRÉ-MOLDADA, VOLUME DE CONCRETO DE 10 A 30 LITROS, TAXA DE FIBRA DE POLIPROPILENO APROXIMADA DE 6 KG/M³. AF_01/2018_P	M3	3.229,02	3.461,34	AS	45,7557854%	49,4091975%
SINAPI	97738	PEÇA CIRCULAR PRÉ-MOLDADA, VOLUME DE CONCRETO DE 30 A 100 LITROS, TAXA DE AÇO APROXIMADA DE 30KG/M³. AF_01/2018	M3	5.419,95	5.706,57	AS	33,7080932%	37,0383027%
SINAPI	97739	PEÇA CIRCULAR PRÉ-MOLDADA, VOLUME DE CONCRETO ACIMA DE 100 LITROS, TAXA DE AÇO APROXIMADA DE 30KG/M³. AF_01/2018	M3	2.800,58	2.990,47	AS	43,1920636%	46,7961724%
SINAPI	97740	CONTENÇÃO EM CORTINA COM ESTACAS ESPAÇADAS COM 30 CM DE DIÂMETRO E PROFUNDIDADE MENOR OU IGUAL A 10 M. AF_06/2018	M2	110,47	112,62	AS	12,3488224%	14,0526081%
SINAPI	98615	CONTENÇÃO EM CORTINA COM ESTACAS ESPAÇADAS COM 30 CM DE DIÂMETRO E PROFUNDIDADE MAIOR QUE 10 M E MENOR OU IGUAL A 15 M. AF_06/2018	M2	87,08	88,46	AS	10,0450294%	11,4558472%
SINAPI	98616	CONTENÇÃO EM CORTINA COM ESTACAS ESPAÇADAS COM 30 CM DE DIÂMETRO E PROFUNDIDADE MAIOR QUE 15 M. AF_06/2018	M2	80,55	81,64	AS	8,5247129%	9,7524935%
SINAPI	98618	CONTENÇÃO EM CORTINA COM ESTACAS ESPAÇADAS COM 40 CM DE DIÂMETRO E PROFUNDIDADE MENOR OU IGUAL A 10 M. AF_06/2018	M2	110,54	112,16	AS	9,1429610%	10,4612628%
SINAPI	98619	CONTENÇÃO EM CORTINA COM ESTACAS ESPAÇADAS COM 40 CM DE DIÂMETRO E PROFUNDIDADE MAIOR QUE 10 M E MENOR OU IGUAL A 15 M. AF_06/2018	M2	100,63	101,77	AS	7,2313224%	8,3028926%
SINAPI	98620	CONTENÇÃO EM CORTINA COM ESTACAS ESPAÇADAS COM 40 CM DE DIÂMETRO E PROFUNDIDADE MAIOR QUE 15 M. AF_06/2018	M2	95,62	96,56	AS	6,1284557%	7,0566194%
SINAPI	98621	CONTENÇÃO EM CORTINA COM ESTACAS ESPAÇADAS COM 50 CM DE DIÂMETRO E PROFUNDIDADE MENOR OU IGUAL A 10 M. AF_06/2018	M2	125,32	126,71	AS	7,0507170%	8,0744849%
SINAPI	98622	CONTENÇÃO EM CORTINA COM ESTACAS ESPAÇADAS COM 50 CM DE DIÂMETRO E PROFUNDIDADE MAIOR QUE 10 M E MENOR OU IGUAL A 15 M. AF_06/2018	M2	117,34	118,38	AS	5,5893178%	6,4461407%
SINAPI	98623	CONTENÇÃO EM CORTINA COM ESTACAS ESPAÇADAS COM 50 CM DE DIÂMETRO E PROFUNDIDADE MAIOR QUE 15 M. AF_06/2018	M2	113,29	114,15	AS	4,8049645%	5,5169379%
SINAPI	98624	CONTENÇÃO EM CORTINA COM ESTACAS ESPAÇADAS COM 60 CM DE DIÂMETRO E PROFUNDIDADE MENOR OU IGUAL A 10 M. AF_06/2018	M2	141,44	142,75	AS	5,7487579%	6,5972710%
SINAPI	98625	CONTENÇÃO EM CORTINA COM ESTACAS ESPAÇADAS COM 60 CM DE DIÂMETRO E PROFUNDIDADE MAIOR QUE 10 M E MENOR OU IGUAL A 15 M. AF_06/2018	M2	134,71	135,71	AS	4,6355641%	5,3410267%
SINAPI	98626	CONTENÇÃO EM CORTINA COM ESTACAS ESPAÇADAS COM 60 CM DE DIÂMETRO E PROFUNDIDADE MAIOR QUE 15 M. AF_06/2018	M2	131,23	132,08	AS	4,0321346%	4,6449749%
SINAPI	98655	EXECUÇÃO DE MURETA GUIA PARA CONTENÇÃO/ FUNDAÇÃO COM 30 CM DE ESPESURA. AF_06/2018	M	633,17	656,92	AS	23,8003777%	26,5411613%
SINAPI	98656	EXECUÇÃO DE MURETA GUIA PARA CONTENÇÃO/ FUNDAÇÃO COM 40 CM DE ESPESURA. AF_06/2018	M	643,59	667,54	AS	23,6110244%	26,3389968%
SINAPI	98657	EXECUÇÃO DE MURETA GUIA PARA CONTENÇÃO/ FUNDAÇÃO COM 50 CM DE ESPESURA. AF_06/2018	M	654,04	678,19	AS	23,4263425%	26,1405379%
SINAPI	98658	EXECUÇÃO DE MURETA GUIA PARA CONTENÇÃO/ FUNDAÇÃO COM 60 CM DE ESPESURA. AF_06/2018	M	664,48	688,83	AS	23,2510692%	25,9514158%
SINAPI	98659	EXECUÇÃO DE MURETA GUIA PARA CONTENÇÃO/ FUNDAÇÃO COM 80 CM DE ESPESURA. AF_06/2018	M	685,35	710,10	AS	22,9163003%	25,5898494%
SINAPI	98746	SOLDA DE TOPO EM CHAPA/PERFIL/TUBO DE AÇO CHANFRADO, ESPESURA=1/4". AF_06/2018	M	56,45	61,25	CR	54,4326242%	58,0202549%
SINAPI	98749	SOLDA DE TOPO EM CHAPA/PERFIL/TUBO DE AÇO CHANFRADO, ESPESURA=5/16". AF_06/2018	M	68,21	73,20	CR	46,7654393%	50,4031707%
SINAPI	98750	SOLDA DE TOPO EM CHAPA/PERFIL/TUBO DE AÇO CHANFRADO, ESPESURA=3/8". AF_06/2018	M	82,51	87,65	CR	39,8569176%	43,3919196%
SINAPI	98751	SOLDA DE TOPO EM CHAPA/PERFIL/TUBO DE AÇO CHANFRADO, ESPESURA=1/2". AF_06/2018	M	119,87	125,39	CR	29,3999833%	32,5089748%
SINAPI	98752	SOLDA DE TOPO EM CHAPA/PERFIL/TUBO DE AÇO CHANFRADO, ESPESURA=5/8". AF_06/2018	M	164,96	170,82	CR	22,6762869%	25,3293518%
SINAPI	98753	SOLDA DE TOPO EM CHAPA/PERFIL/TUBO DE AÇO CHANFRADO, ESPESURA=3/4". AF_06/2018	M	221,12	227,31	CR	17,8976887%	20,1337557%
SINAPI	100763	VIGA METÁLICA EM PERFIL LAMINADO OU SOLDADO EM AÇO ESTRUTURAL, COM CONEXÕES PARAFUSADAS, INCLUSOS MÃO DE OBRA, TRANSPORTE E IÇAMENTO UTILIZANDO GUINDASTE - FORNECIMENTO E INSTALAÇÃO. AF_01/2020_P	KG	19,39	19,54	AS	3,8961038%	4,5407636%
SINAPI	100764	PILAR METÁLICA EM PERFIL LAMINADO OU SOLDADO EM AÇO ESTRUTURAL, COM CONEXÕES SOLDADAS, INCLUSOS MÃO DE OBRA, TRANSPORTE E IÇAMENTO UTILIZANDO GUINDASTE - FORNECIMENTO E INSTALAÇÃO. AF_01/2020_P	KG	19,30	19,46	AS	4,4932079%	5,1867219%
SINAPI	100765	PILAR METÁLICA EM PERFIL LAMINADO OU SOLDADO EM AÇO ESTRUTURAL, COM CONEXÕES SOLDADAS, INCLUSOS MÃO DE OBRA, TRANSPORTE E IÇAMENTO UTILIZANDO GUINDASTE - FORNECIMENTO E INSTALAÇÃO. AF_01/2020_P	KG	19,11	19,17	AS	1,7941952%	2,2584033%
SINAPI	100766	CONTRAVENTAMENTO COM CANTONEIRAS DE AÇO, ABAS IGUAIS, COM CONEXÕES PARAFUSADAS, INCLUSOS MÃO DE OBRA, TRANSPORTE E IÇAMENTO UTILIZANDO TALHA MANUAL, PARA EDIFÍCIOS DE ATÉ 2 PAVIMENTOS - FORNECIMENTO E INSTALAÇÃO. AF_01/2020_P	KG	18,11	18,52	AS	14,6748193%	16,6666666%
SINAPI	100767	CONTRAVENTAMENTO COM CANTONEIRAS DE AÇO, ABAS IGUAIS, COM CONEXÕES SOLDADAS, INCLUSOS MÃO DE OBRA, TRANSPORTE E IÇAMENTO UTILIZANDO TALHA MANUAL, PARA EDIFÍCIOS DE ATÉ 2 PAVIMENTOS - FORNECIMENTO E INSTALAÇÃO. AF_01/2020_P	KG	23,23	24,07	AS	23,4070221%	26,1596322%
SINAPI	100768	CONTRAVENTAMENTO COM CANTONEIRAS DE AÇO, ABAS IGUAIS, COM CONEXÕES PARAFUSADAS, INCLUSOS MÃO DE OBRA, TRANSPORTE E IÇAMENTO UTILIZANDO GUINDASTE, PARA EDIFÍCIOS DE 3 A 5 PAVIMENTOS - FORNECIMENTO E INSTALAÇÃO. AF_01/2020_P	KG	24,37	24,71	AS	9,9817880%	10,2815177%
SINAPI	100770	CONTRAVENTAMENTO COM CANTONEIRAS DE AÇO, ABAS IGUAIS, COM CONEXÕES SOLDADAS, INCLUSOS MÃO DE OBRA, TRANSPORTE E IÇAMENTO UTILIZANDO GUINDASTE, PARA EDIFÍCIOS DE 3 A 5 PAVIMENTOS - FORNECIMENTO E INSTALAÇÃO. AF_01/2020_P	KG	23,82	24,20	AS	9,9320882%	11,4726741%
SINAPI	100771	CONTRAVENTAMENTO COM CANTONEIRAS DE AÇO, ABAS IGUAIS, COM CONEXÕES PARAFUSADAS, INCLUSOS MÃO DE OBRA, TRANSPORTE E IÇAMENTO UTILIZANDO GRUA, PARA EDIFÍCIOS DE 6 A 10 PAVIMENTOS - FORNECIMENTO E INSTALAÇÃO. AF_01/2020_P	KG	28,22	28,74	AS	11,6660720%	13,3053221%
SINAPI	100772	CONTRAVENTAMENTO COM CANTONEIRAS DE AÇO, ABAS IGUAIS, COM CONEXÕES SOLDADAS, INCLUSOS MÃO DE OBRA, TRANSPORTE E IÇAMENTO UTILIZANDO GRUA, PARA EDIFÍCIOS DE 6 A 10 PAVIMENTOS - FORNECIMENTO E INSTALAÇÃO. AF_01/2020_P	KG	18,35	18,69	AS	11,4790286%	13,1564699%
SINAPI	100773	ESTRUTURA TRELICADA DE COBERTURA, TIPO ARCO, COM LIGAÇÕES SOLDADAS, INCLUSOS PERFIS METÁLICOS, CHAPAS METÁLICAS, MÃO DE OBRA E TRANSPORTE COM GUINDASTE - FORNECIMENTO E INSTALAÇÃO. AF_01/2020_P	KG	21,83	22,04	AS	5,0533147%	5,7957681%
SINAPI	100774	ESTRUTURA TRELICADA DE COBERTURA, TIPO SHED, COM LIGAÇÕES SOLDADAS, INCLUSOS PERFIS METÁLICOS, CHAPAS METÁLICAS, MÃO DE OBRA E TRANSPORTE COM GUINDASTE - FORNECIMENTO E INSTALAÇÃO. AF_01/2020_P	KG	14,63	14,69	AS	1,7955801%	2,2008253%
SINAPI	100775	ESTRUTURA TRELICADA DE COBERTURA, TIPO FINK, COM LIGAÇÕES SOLDADAS, INCLUSOS PERFIS METÁLICOS, CHAPAS METÁLICAS, MÃO DE OBRA E TRANSPORTE COM GUINDASTE - FORNECIMENTO E INSTALAÇÃO. AF_01/2020_P	KG	16,42	16,55	AS	4,7413793%	5,5555555%
SINAPI	100776	ESTRUTURA TRELICADA DE COBERTURA, TIPO ARCO, COM LIGAÇÕES PARAFUSADAS, INCLUSOS PERFIS METÁLICOS, CHAPAS METÁLICAS, MÃO DE OBRA E TRANSPORTE COM GUINDASTE - FORNECIMENTO E INSTALAÇÃO. AF_01/2020_P	KG	21,91	22,11	AS	4,8014773%	5,4562127%
SINAPI	100777	ESTRUTURA TRELICADA DE COBERTURA, TIPO SHED, COM LIGAÇÕES PARAFUSADAS, INCLUSOS PERFIS METÁLICOS, CHAPAS METÁLICAS, MÃO DE OBRA E TRANSPORTE COM GUINDASTE - FORNECIMENTO E INSTALAÇÃO. AF_01/2020_P	KG	17,16	17,30	AS	5,0588235%	5,8343057%
SINAPI	100778	ESTRUTURA TRELICADA DE COBERTURA, TIPO FINK, COM LIGAÇÕES PARAFUSADAS, INCLUSOS PERFIS METÁLICOS, CHAPAS METÁLICAS, MÃO DE OBRA E TRANSPORTE COM GUINDASTE - FORNECIMENTO E INSTALAÇÃO. AF_01/2020_P	KG	13,11	13,14	AS	0,7680491%	0,9961685%
SINAPI	98560	IMPERMEABILIZAÇÃO DE PISO COM ARGAMASSA DE CIMENTO E AREIA, COM ADITIVO IMPERMEABILIZANTE, E = 2CM. AF_06/2018	M2	40,92	44,66	CR	58,4702134%	61,9582305%

FUNTE	CÓDIGO	DESCRIÇÃO	UNIDADE	CUSTO UNITÁRIO DESONERADO	CUSTO UNITÁRIO NÃO DESONERADO	ORIGEM DO PREÇO	% MO DESONERADO	% MO NÃO DESONERADO
SINAPI	98561	IMPERMEABILIZAÇÃO DE PAREDES COM ARGAMASSA DE CIMENTO E AREIA, COM ADITIVO IMPERMEABILIZANTE, E = 2CM. AF_06/2018	M2	35,63	39,03	CR	61,030995%	64,4124454%
SINAPI	98562	IMPERMEABILIZAÇÃO DE FLOREIRA OU VIGA BALDRAME COM ARGAMASSA DE CIMENTO E AREIA, COM ADITIVO IMPERMEABILIZANTE, E = 2 CM. AF_06/2018	M2	36,00	38,86	CR	50,8498190%	54,4656687%
SINAPI	98555	IMPERMEABILIZAÇÃO DE SUPERFÍCIE COM ARGAMASSA POLIMÉRICA / MEMBRANA ACRÍLICA, 3 DEMÃOIS. AF_06/2018	M2	20,67	22,41	CR	53,9096649%	57,5011196%
SINAPI	98556	IMPERMEABILIZAÇÃO DE SUPERFÍCIE COM ARGAMASSA POLIMÉRICA / MEMBRANA ACRÍLICA, 4 DEMÃOIS, REFORÇADA COM VÉU DE POLIÉSTER (MAV). AF_06/2018	M2	40,87	43,74	CR	45,0600637%	48,6833066%
SINAPI	98558	TRATAMENTO DE RALO OU PONTO EMERGENTE COM ARGAMASSA POLIMÉRICA / MEMBRANA ACRÍLICA REFORÇADA COM VÉU DE POLIÉSTER (MAV). AF_06/2018	UN	6,33	6,72	CR	39,6496815%	43,1784107%
SINAPI	98559	TRATAMENTO DE RODAPÉ COM VÉU DE POLIÉSTER. AF_06/2018	M	4,16	4,36	CR	28,640766%	31,7865429%
SINAPI	98546	IMPERMEABILIZAÇÃO DE SUPERFÍCIE COM MANTA ASFÁLTICA, UMA CAMADA, INCLUSIVE APLICAÇÃO DE PRIMER ASFÁLTICO, E=3MM. AF_06/2018	M2	91,16	94,27	CR	21,7171717%	24,3019428%
SINAPI	98547	IMPERMEABILIZAÇÃO DE SUPERFÍCIE COM MANTA ASFÁLTICA, DUAS CAMADAS, INCLUSIVE APLICAÇÃO DE PRIMER ASFÁLTICO, E=3MM E E=4MM. AF_06/2018	M2	176,29	180,79	CR	16,2912103%	18,3664434%
SINAPI	98553	IMPERMEABILIZAÇÃO DE SUPERFÍCIE COM MEMBRANA À BASE DE POLIURETANO, 2 DEMÃOIS. AF_06/2018	M2	100,00	101,55	CR	9,9269488%	11,3027197%
SINAPI	98554	IMPERMEABILIZAÇÃO DE SUPERFÍCIE COM MEMBRANA À BASE DE RESINA ACRÍLICA, 3 DEMÃOIS. AF_06/2018	M2	34,53	36,42	CR	34,9782293%	38,3599339%
SINAPI	98557	IMPERMEABILIZAÇÃO DE SUPERFÍCIE COM EMULSÃO ASFÁLTICA, 2 DEMÃOIS AF_06/2018	M2	35,10	36,48	CR	25,0856164%	27,924174%
SINAPI	98563	PROTEÇÃO MECÂNICA DE SUPERFÍCIE HORIZONTAL COM ARGAMASSA DE CIMENTO E AREIA, TRAÇO 1:3, E=2CM. AF_06/2018	M2	30,02	32,19	CR	46,2876254%	49,9532564%
SINAPI	98564	PROTEÇÃO MECÂNICA DE SUPERFÍCIE VERTICAL COM ARGAMASSA DE CIMENTO E AREIA, TRAÇO 1:3, E=2CM. AF_06/2018	M2	44,14	46,49	CR	33,9314104%	37,2789995%
SINAPI	98565	PROTEÇÃO MECÂNICA DE SUPERFÍCIE HORIZONTAL COM ARGAMASSA DE CIMENTO E AREIA, TRAÇO 1:3, E=3CM. AF_06/2018	M2	43,07	46,38	CR	48,9757914%	52,6361280%
SINAPI	98566	PROTEÇÃO MECÂNICA DE SUPERFÍCIE VERTICAL COM ARGAMASSA DE CIMENTO E AREIA, TRAÇO 1:3, E=3CM. AF_06/2018	M2	57,18	60,66	CR	38,7662110%	42,3051519%
SINAPI	98567	PROTEÇÃO MECÂNICA DE SUPERFÍCIE HORIZONTAL COM ARGAMASSA DE CIMENTO E AREIA, TRAÇO 1:3, E=4CM. AF_06/2018	M2	55,46	59,88	CR	50,7225434%	54,3660087%
SINAPI	98568	PROTEÇÃO MECÂNICA DE SUPERFÍCIE VERTICAL COM ARGAMASSA DE CIMENTO E AREIA, TRAÇO 1:3, E=4CM. AF_06/2018	M2	69,57	74,15	CR	41,9786866%	45,5761177%
SINAPI	98569	PROTEÇÃO MECÂNICA DE SUPERFÍCIE HORIZONTAL COM ARGAMASSA DE CIMENTO E AREIA, TRAÇO 1:3, E=5CM. AF_06/2018	M2	68,49	74,03	CR	51,5643275%	55,1934001%
SINAPI	98570	PROTEÇÃO MECÂNICA DE SUPERFÍCIE VERTICAL COM ARGAMASSA DE CIMENTO E AREIA, TRAÇO 1:3, E=5CM. AF_06/2018	M2	82,63	88,35	CR	44,0759997%	47,6940509%
SINAPI	98571	PROTEÇÃO MECÂNICA DE SUPERFÍCIE HORIZONTAL COM CONCRETO 15 MPA, E=4CM. AF_06/2018	M2	34,48	36,77	CR	42,3423423%	45,9400544%
SINAPI	98572	PROTEÇÃO MECÂNICA DE SUPERFÍCIE HORIZONTAL COM CONCRETO 15 MPA, E=5CM. AF_06/2018	M2	42,45	45,35	CR	43,4741562%	47,0835174%
SINAPI	98573	PROTEÇÃO MECÂNICA DE SUPERFÍCIE VERTICAL COM CONCRETO 15 MPA, E=5CM. AF_06/2018	M2	56,22	59,24	CR	34,170279%	37,5401250%
SINAPI	91831	ELETRODUTO FLEXÍVEL CORRUGADO, PVC, DN 20 MM (1/2"), PARA CIRCUITOS TERMINAIS, INSTALADO EM FORRO - FORNECIMENTO E INSTALAÇÃO. AF_12/2015	M	7,15	7,76	CR	55,5397728%	59,1916559%
SINAPI	91833	ELETRODUTO FLEXÍVEL CORRUGADO REFORÇADO, PVC, DN 20 MM (1/2"), PARA CIRCUITOS TERMINAIS, INSTALADO EM FORRO - FORNECIMENTO E INSTALAÇÃO. AF_12/2015	M	7,64	8,25	CR	51,9256309%	55,6372550%
SINAPI	91834	ELETRODUTO FLEXÍVEL CORRUGADO, PVC, DN 25 MM (3/4"), PARA CIRCUITOS TERMINAIS, INSTALADO EM FORRO - FORNECIMENTO E INSTALAÇÃO. AF_12/2015	M	8,09	8,81	CR	57,5376885%	61,0599079%
SINAPI	91835	ELETRODUTO FLEXÍVEL CORRUGADO REFORÇADO, PVC, DN 25 MM (3/4"), PARA CIRCUITOS TERMINAIS, INSTALADO EM FORRO - FORNECIMENTO E INSTALAÇÃO. AF_12/2015	M	9,33	10,05	CR	49,7826086%	53,4274194%
SINAPI	91836	ELETRODUTO FLEXÍVEL CORRUGADO, PVC, DN 32 MM (1"), PARA CIRCUITOS TERMINAIS, INSTALADO EM FORRO - FORNECIMENTO E INSTALAÇÃO. AF_12/2015	M	10,77	11,63	CR	51,5037594%	55,1304348%
SINAPI	91837	ELETRODUTO FLEXÍVEL CORRUGADO REFORÇADO, PVC, DN 32 MM (1"), PARA CIRCUITOS TERMINAIS, INSTALADO EM FORRO - FORNECIMENTO E INSTALAÇÃO. AF_12/2015	M	13,68	14,54	CR	40,4428044%	43,9972241%
SINAPI	91839	ELETRODUTO FLEXÍVEL LISO, PEAD, DN 32 MM (1"), PARA CIRCUITOS TERMINAIS, INSTALADO EM FORRO - FORNECIMENTO E INSTALAÇÃO. AF_12/2015	M	9,84	10,70	CR	56,4366633%	59,9810786%
SINAPI	91840	ELETRODUTO FLEXÍVEL CORRUGADO, PEAD, DN 40 MM (1 1/4"), PARA CIRCUITOS TERMINAIS, INSTALADO EM FORRO - FORNECIMENTO E INSTALAÇÃO. AF_12/2015	M	12,62	13,64	CR	52,0800000%	55,6624723%
SINAPI	91841	ELETRODUTO FLEXÍVEL LISO, PEAD, DN 40 MM (1 1/4"), PARA CIRCUITOS TERMINAIS, INSTALADO EM FORRO - FORNECIMENTO E INSTALAÇÃO. AF_12/2015	M	11,89	12,91	CR	55,3101105%	58,8419406%
SINAPI	91842	ELETRODUTO FLEXÍVEL CORRUGADO, PVC, DN 20 MM (1/2"), PARA CIRCUITOS TERMINAIS, INSTALADO EM LAJE - FORNECIMENTO E INSTALAÇÃO. AF_12/2015	M	5,81	6,32	CR	55,5749129%	59,1346154%
SINAPI	91843	ELETRODUTO FLEXÍVEL CORRUGADO REFORÇADO, PVC, DN 20 MM (1/2"), PARA CIRCUITOS TERMINAIS, INSTALADO EM LAJE - FORNECIMENTO E INSTALAÇÃO. AF_12/2015	M	6,30	6,81	CR	51,2038524%	54,8291234%
SINAPI	91844	ELETRODUTO FLEXÍVEL CORRUGADO, PVC, DN 25 MM (3/4"), PARA CIRCUITOS TERMINAIS, INSTALADO EM LAJE - FORNECIMENTO E INSTALAÇÃO. AF_12/2015	M	6,76	7,36	CR	57,8475337%	61,3168725%
SINAPI	91845	ELETRODUTO FLEXÍVEL CORRUGADO REFORÇADO, PVC, DN 25 MM (3/4"), PARA CIRCUITOS TERMINAIS, INSTALADO EM LAJE - FORNECIMENTO E INSTALAÇÃO. AF_12/2015	M	8,00	8,60	CR	48,8020176%	52,4032826%
SINAPI	91846	ELETRODUTO FLEXÍVEL CORRUGADO, PVC, DN 32 MM (1"), PARA CIRCUITOS TERMINAIS, INSTALADO EM LAJE - FORNECIMENTO E INSTALAÇÃO. AF_12/2015	M	9,45	10,20	CR	50,8528785%	54,4664044%
SINAPI	91847	ELETRODUTO FLEXÍVEL CORRUGADO REFORÇADO, PVC, DN 32 MM (1"), PARA CIRCUITOS TERMINAIS, INSTALADO EM LAJE - FORNECIMENTO E INSTALAÇÃO. AF_12/2015	M	12,36	13,11	CR	38,8120423%	42,2870299%
SINAPI	91849	ELETRODUTO FLEXÍVEL LISO, PEAD, DN 32 MM (1"), PARA CIRCUITOS TERMINAIS, INSTALADO EM LAJE - FORNECIMENTO E INSTALAÇÃO. AF_12/2015	M	8,52	9,27	CR	56,4497042%	59,9564745%
SINAPI	91850	ELETRODUTO FLEXÍVEL CORRUGADO, PEAD, DN 40 MM (1 1/4"), PARA CIRCUITOS TERMINAIS, INSTALADO EM LAJE - FORNECIMENTO E INSTALAÇÃO. AF_12/2015	M	11,34	12,26	CR	51,7302574%	55,4098361%
SINAPI	91851	ELETRODUTO FLEXÍVEL LISO, PEAD, DN 40 MM (1 1/4"), PARA CIRCUITOS TERMINAIS, INSTALADO EM LAJE - FORNECIMENTO E INSTALAÇÃO. AF_12/2015	M	10,61	11,53	CR	55,3130930%	58,9363558%
SINAPI	91852	ELETRODUTO FLEXÍVEL CORRUGADO, PVC, DN 20 MM (1/2"), PARA CIRCUITOS TERMINAIS, INSTALADO EM PAREDE - FORNECIMENTO E INSTALAÇÃO. AF_12/2015	M	8,48	9,38	CR	68,3333334%	71,4592275%
SINAPI	91853	ELETRODUTO FLEXÍVEL CORRUGADO REFORÇADO, PVC, DN 20 MM (1/2"), PARA CIRCUITOS TERMINAIS, INSTALADO EM PAREDE - FORNECIMENTO E INSTALAÇÃO. AF_12/2015	M	8,93	9,83	CR	64,8587571%	68,1678608%
SINAPI	91854	ELETRODUTO FLEXÍVEL CORRUGADO, PVC, DN 25 MM (3/4"), PARA CIRCUITOS TERMINAIS, INSTALADO EM PAREDE - FORNECIMENTO E INSTALAÇÃO. AF_12/2015	M	9,41	10,41	CR	68,7432868%	71,8296225%
SINAPI	91855	ELETRODUTO FLEXÍVEL CORRUGADO REFORÇADO, PVC, DN 25 MM (3/4"), PARA CIRCUITOS TERMINAIS, INSTALADO EM PAREDE - FORNECIMENTO E INSTALAÇÃO. AF_12/2015	M	10,56	11,56	CR	61,1854685%	64,6341464%
SINAPI	91856	ELETRODUTO FLEXÍVEL LISO, PEAD, DN 32 MM (1"), PARA CIRCUITOS TERMINAIS, INSTALADO EM PAREDE - FORNECIMENTO E INSTALAÇÃO. AF_12/2015	M	11,97	13,12	CR	61,2930311%	64,7013783%
SINAPI	91857	ELETRODUTO FLEXÍVEL CORRUGADO REFORÇADO, PVC, DN 32 MM (1"), PARA CIRCUITOS TERMINAIS, INSTALADO EM PAREDE - FORNECIMENTO E INSTALAÇÃO. AF_12/2015	M	14,65	15,80	CR	50,0342701%	53,6848793%
SINAPI	91859	ELETRODUTO FLEXÍVEL LISO, PEAD, DN 32 MM (1"), PARA CIRCUITOS TERMINAIS, INSTALADO EM PAREDE - FORNECIMENTO E INSTALAÇÃO. AF_12/2015	M	11,10	12,25	CR	66,1231885%	69,3191141%
SINAPI	91860	ELETRODUTO FLEXÍVEL CORRUGADO, PEAD, DN 40 MM (1 1/4"), PARA CIRCUITOS TERMINAIS, INSTALADO EM PAREDE - FORNECIMENTO E INSTALAÇÃO. AF_12/2015	M	13,80	15,12	CR	60,8727273%	64,2999377%
SINAPI	91861	ELETRODUTO FLEXÍVEL LISO, PEAD, DN 40 MM (1 1/4"), PARA CIRCUITOS TERMINAIS, INSTALADO EM PAREDE - FORNECIMENTO E INSTALAÇÃO. AF_12/2015	M	13,13	14,45	CR	63,9908257%	67,2916667%
SINAPI	91862	ELETRODUTO RÍGIDO ROSCÁVEL, PVC, DN 20 MM (1/2"), PARA CIRCUITOS TERMINAIS, INSTALADO EM FORRO - FORNECIMENTO E INSTALAÇÃO. AF_12/2015	M	8,82	9,51	CR	50,2876870%	53,9445299%
SINAPI	91863	ELETRODUTO RÍGIDO ROSCÁVEL, PVC, DN 25 MM (3/4"), PARA CIRCUITOS TERMINAIS, INSTALADO EM FORRO - FORNECIMENTO E INSTALAÇÃO. AF_12/2015	M	10,49	11,30	CR	49,3256262%	52,9937445%
SINAPI	91864	ELETRODUTO RÍGIDO ROSCÁVEL, PVC, DN 32 MM (1"), PARA CIRCUITOS TERMINAIS, INSTALADO EM FORRO - FORNECIMENTO E INSTALAÇÃO. AF_12/2015	M	14,05	15,02	CR	44,5323741%	48,1854838%
SINAPI	91865	ELETRODUTO RÍGIDO ROSCÁVEL, PVC, DN 40 MM (1 1/4"), PARA CIRCUITOS TERMINAIS, INSTALADO EM FORRO - FORNECIMENTO E INSTALAÇÃO. AF_12/2015	M	17,63	18,79	CR	42,5142857%	46,1167648%
SINAPI	91866	ELETRODUTO RÍGIDO ROSCÁVEL, PVC, DN 20 MM (1/2"), PARA CIRCUITOS TERMINAIS, INSTALADO EM LAJE - FORNECIMENTO E INSTALAÇÃO. AF_12/2015	M	7,64	8,23	CR	49,8018494%	53,4883721%
SINAPI	91867	ELETRODUTO RÍGIDO ROSCÁVEL, PVC, DN 25 MM (3/4"), PARA CIRCUITOS TERMINAIS, INSTALADO EM LAJE - FORNECIMENTO E INSTALAÇÃO. AF_12/2015	M	9,31	10,02	CR	48,9729729%	52,6104418%
SINAPI	91868	ELETRODUTO RÍGIDO ROSCÁVEL, PVC, DN 32 MM (1"), PARA CIRCUITOS TERMINAIS, INSTALADO EM LAJE - FORNECIMENTO E INSTALAÇÃO. AF_12/2015	M	12,88	13,75	CR	43,8184663%	47,4377745%
SINAPI	91869	ELETRODUTO RÍGIDO ROSCÁVEL, PVC, DN 40 MM (1 1/4"), PARA CIRCUITOS TERMINAIS, INSTALADO EM LAJE - FORNECIMENTO E INSTALAÇÃO. AF_12/2015	M	16,45	17,52	CR	41,8547895%	45,4805491%
SINAPI	91870	ELETRODUTO RÍGIDO ROSCÁVEL, PVC, DN 20 MM (1/2"), PARA CIRCUITOS TERMINAIS, INSTALADO EM PAREDE - FORNECIMENTO E INSTALAÇÃO. AF_12/2015	M	10,97	12,03	CR	62,1448213%	65,4682275%
SINAPI	91871	ELETRODUTO RÍGIDO ROSCÁVEL, PVC, DN 25 MM (3/4"), PARA CIRCUITOS TERMINAIS, INSTALADO EM PAREDE - FORNECIMENTO E INSTALAÇÃO. AF_12/2015	M	12,69	13,88	CR	59,8892406%	63,3670521%
SINAPI	91872	ELETRODUTO RÍGIDO ROSCÁVEL, PVC, DN 32 MM (1"), PARA CIRCUITOS TERMINAIS, INSTALADO EM PAREDE - FORNECIMENTO E INSTALAÇÃO. AF_12/2015	M	16,25	17,60	CR	53,3992584%	57,0370371%
SINAPI	91873	ELETRODUTO RÍGIDO ROSCÁVEL, PVC, DN 40 MM (1 1/4"), PARA CIRCUITOS TERMINAIS, INSTALADO EM PAREDE - FORNECIMENTO E INSTALAÇÃO. AF_12/2015	M	19,77	21,32	CR	49,9492900%	53,6184211%
SINAPI	93008	ELETRODUTO RÍGIDO ROSCÁVEL, PVC, DN 50 MM (1 1/2") - FORNECIMENTO E INSTALAÇÃO. AF_12/2015	M	15,93	16,71	CR	31,4429741%	34,6153846%
SINAPI	93009	ELETRODUTO RÍGIDO ROSCÁVEL, PVC, DN 60 MM (2") - FORNECIMENTO E INSTALAÇÃO. AF_12/2015	M	23,24	24,24	CR	24,6755800%	27,543243%
SINAPI	93010	ELETRODUTO RÍGIDO ROSCÁVEL, PVC, DN 75 MM (2 1/2") - FORNECIMENTO E INSTALAÇÃO. AF_12/2015	M	32,36	33,43	CR	21,2839000%	23,8095238%
SINAPI	93011	ELETRODUTO RÍGIDO ROSCÁVEL, PVC, DN 85 MM (3") - FORNECIMENTO E INSTALAÇÃO. AF_12/2015	M	39,46	40,65	CR	19,3351941%	21,718784%
SINAPI	93012	ELETRODUTO RÍGIDO ROSCÁVEL, PVC, DN 110 MM (4") - FORNECIMENTO E INSTALAÇÃO. AF_12/2015	M	59,37	60,86	CR	16,075349%	18,0621812%
SINAPI	95726	ELETRODUTO RÍGIDO SOLDÁVEL, PVC, DN 20 MM (1/2") APARENTE, INSTALADO EM TETO - FORNECIMENTO E INSTALAÇÃO. AF_11/2016_P	M	5,77	6,22	CR	50,538079%	54,2008885%
SINAPI	95727	ELETRODUTO RÍGIDO SOLDÁVEL, PVC, DN 25 MM (3/4") APARENTE, INSTALADO EM TETO - FORNECIMENTO E INSTALAÇÃO. AF_11/2016_P	M	6,68	7,19	CR	48,7804878%	52,5423729%

FUNÇÃO	CÓDIGO	DESCRIÇÃO	UNIDADE	CUSTO UNITÁRIO DESONERADO	CUSTO UNITÁRIO NÃO DESONERADO	ORIGEM DO PREÇO	% MO DESONERADO	% MO NÃO DESONERADO
SINAPI	95728	ELETRODUTO RÍGIDO SOLDÁVEL, PVC, DN 32 MM (1 1/2") APARENTE, INSTALADO EM TETO - FORNECIMENTO E INSTALAÇÃO. AF_11/2016_P	M	8,62	9,20	CR	43,7647058%	47,3568281%
SINAPI	95729	ELETRODUTO RÍGIDO SOLDÁVEL, PVC, DN 20 MM (3/4") APARENTE, INSTALADO EM PAREDE - FORNECIMENTO E INSTALAÇÃO. AF_11/2016_P	M	7,90	8,65	CR	61,0608021%	64,5047170%
SINAPI	95730	ELETRODUTO RÍGIDO SOLDÁVEL, PVC, DN 25 MM (1") APARENTE, INSTALADO EM PAREDE - FORNECIMENTO E INSTALAÇÃO. AF_11/2016_P	M	8,81	9,62	CR	58,8644265%	62,3940678%
SINAPI	95731	ELETRODUTO RÍGIDO SOLDÁVEL, PVC, DN 32 MM (1 1/2") APARENTE, INSTALADO EM PAREDE - FORNECIMENTO E INSTALAÇÃO. AF_11/2016_P	M	10,75	11,64	CR	52,9801325%	56,6317627%
SINAPI	95732	LUVA PARA ELETRODUTO, PVC, SOLDÁVEL, DN 20 MM (3/4") APARENTE, INSTALADA EM TETO - FORNECIMENTO E INSTALAÇÃO. AF_11/2016_P	UN	4,48	4,91	CR	61,0859729%	64,4628100%
SINAPI	95745	ELETRODUTO DE AÇO GALVANIZADO, CLASSE LEVE, DN 20 MM (3/4") APARENTE, INSTALADO EM TETO - FORNECIMENTO E INSTALAÇÃO. AF_11/2016_P	M	18,80	19,85	AS	35,9913793%	39,4186639%
SINAPI	95746	ELETRODUTO DE AÇO GALVANIZADO, CLASSE LEVE, DN 25 MM (1") APARENTE, INSTALADO EM TETO - FORNECIMENTO E INSTALAÇÃO. AF_11/2016_P	M	23,45	24,73	AS	34,8426045%	38,3265306%
SINAPI	95747	ELETRODUTO DE AÇO GALVANIZADO, CLASSE SEMI PESADO, DN 32 MM (1 1/4") APARENTE, INSTALADO EM TETO - FORNECIMENTO E INSTALAÇÃO. AF_11/2016_P	M	38,29	39,87	AS	26,5107724%	29,4577553%
SINAPI	95748	ELETRODUTO DE AÇO GALVANIZADO, CLASSE SEMI PESADO, DN 40 MM (1 1/2") APARENTE, INSTALADO EM TETO - FORNECIMENTO E INSTALAÇÃO. AF_11/2016_P	M	41,78	43,73	AS	29,7401347%	32,8889910%
SINAPI	95749	ELETRODUTO DE AÇO GALVANIZADO, CLASSE LEVE, DN 20 MM (3/4") APARENTE, INSTALADO EM PAREDE - FORNECIMENTO E INSTALAÇÃO. AF_11/2016_P	M	25,74	27,76	AS	50,4122498%	54,0560204%
SINAPI	95750	ELETRODUTO DE AÇO GALVANIZADO, CLASSE LEVE, DN 25 MM (1") APARENTE, INSTALADO EM PAREDE - FORNECIMENTO E INSTALAÇÃO. AF_11/2016_P	M	30,22	32,45	AS	47,1748579%	50,8247744%
SINAPI	95751	ELETRODUTO DE AÇO GALVANIZADO, CLASSE SEMI PESADO, DN 32 MM (1 1/4") APARENTE, INSTALADO EM PAREDE - FORNECIMENTO E INSTALAÇÃO. AF_11/2016_P	M	44,84	47,36	AS	35,7126823%	39,1415214%
SINAPI	95752	ELETRODUTO DE AÇO GALVANIZADO, CLASSE SEMI PESADO, DN 40 MM (1 1/2") APARENTE, INSTALADO EM PAREDE - FORNECIMENTO E INSTALAÇÃO. AF_11/2016_P	M	48,11	50,94	AS	37,5653628%	41,0777733%
SINAPI	97667	ELETRODUTO FLEXÍVEL CORRUGADO, PEAD, DN 50 (1 1/2") - FORNECIMENTO E INSTALAÇÃO. AF_04/2016	M	8,53	8,97	CR	32,5059101%	35,7705286%
SINAPI	97668	ELETRODUTO FLEXÍVEL CORRUGADO, PEAD, DN 63 (2") - FORNECIMENTO E INSTALAÇÃO. AF_04/2016	M	13,07	13,80	CR	35,9230769%	39,3740902%
SINAPI	97669	ELETRODUTO FLEXÍVEL CORRUGADO, PEAD, DN 90 (3") - FORNECIMENTO E INSTALAÇÃO. AF_04/2016	M	20,76	22,13	CR	42,2426292%	45,8295557%
SINAPI	97670	ELETRODUTO FLEXÍVEL CORRUGADO, PEAD, DN 100 (4") - FORNECIMENTO E INSTALAÇÃO. AF_04/2016	M	26,77	28,39	CR	38,3751403%	41,850007%
SINAPI	91874	LUVA PARA ELETRODUTO, PVC, ROSCÁVEL, DN 20 MM (1/2"), PARA CIRCUITOS TERMINAIS, INSTALADA EM FORRO - FORNECIMENTO E INSTALAÇÃO. AF_12/2015	UN	4,92	5,50	CR	75,6147541%	78,2051283%
SINAPI	91875	LUVA PARA ELETRODUTO, PVC, ROSCÁVEL, DN 25 MM (3/4"), PARA CIRCUITOS TERMINAIS, INSTALADA EM FORRO - FORNECIMENTO E INSTALAÇÃO. AF_12/2015	UN	6,50	7,25	CR	74,1835148%	76,8479777%
SINAPI	91876	LUVA PARA ELETRODUTO, PVC, ROSCÁVEL, DN 32 MM (1"), PARA CIRCUITOS TERMINAIS, INSTALADA EM FORRO - FORNECIMENTO E INSTALAÇÃO. AF_12/2015	UN	8,56	9,53	CR	72,9093051%	75,6613757%
SINAPI	91877	LUVA PARA ELETRODUTO, PVC, ROSCÁVEL, DN 40 MM (1 1/4"), PARA CIRCUITOS TERMINAIS, INSTALADA EM FORRO - FORNECIMENTO E INSTALAÇÃO. AF_12/2015	UN	11,31	12,53	CR	69,7508897%	72,7345630%
SINAPI	91878	LUVA PARA ELETRODUTO, PVC, ROSCÁVEL, DN 20 MM (1/2"), PARA CIRCUITOS TERMINAIS, INSTALADA EM LAJE - FORNECIMENTO E INSTALAÇÃO. AF_12/2015	UN	6,38	7,16	CR	78,9556963%	81,2411848%
SINAPI	91879	LUVA PARA ELETRODUTO, PVC, ROSCÁVEL, DN 25 MM (3/4"), PARA CIRCUITOS TERMINAIS, INSTALADA EM LAJE - FORNECIMENTO E INSTALAÇÃO. AF_12/2015	UN	7,91	8,85	CR	76,5605096%	79,0671218%
SINAPI	91880	LUVA PARA ELETRODUTO, PVC, ROSCÁVEL, DN 32 MM (1"), PARA CIRCUITOS TERMINAIS, INSTALADA EM LAJE - FORNECIMENTO E INSTALAÇÃO. AF_12/2015	UN	10,02	11,19	CR	74,9489988%	77,6186214%
SINAPI	91881	LUVA PARA ELETRODUTO, PVC, ROSCÁVEL, DN 40 MM (1 1/4"), PARA CIRCUITOS TERMINAIS, INSTALADA EM LAJE - FORNECIMENTO E INSTALAÇÃO. AF_12/2015	UN	12,76	14,19	CR	71,9464145%	74,7875355%
SINAPI	91882	LUVA PARA ELETRODUTO, PVC, ROSCÁVEL, DN 20 MM (1/2"), PARA CIRCUITOS TERMINAIS, INSTALADA EM PAREDE - FORNECIMENTO E INSTALAÇÃO. AF_12/2015	UN	7,94	8,94	CR	81,0191083%	83,1828443%
SINAPI	91884	LUVA PARA ELETRODUTO, PVC, ROSCÁVEL, DN 25 MM (3/4"), PARA CIRCUITOS TERMINAIS, INSTALADA EM PAREDE - FORNECIMENTO E INSTALAÇÃO. AF_12/2015	UN	9,11	10,23	CR	78,4922395%	80,8489635%
SINAPI	91885	LUVA PARA ELETRODUTO, PVC, ROSCÁVEL, DN 32 MM (1"), PARA CIRCUITOS TERMINAIS, INSTALADA EM PAREDE - FORNECIMENTO E INSTALAÇÃO. AF_12/2015	UN	10,72	12,00	CR	75,8878505%	78,4461153%
SINAPI	91886	LUVA PARA ELETRODUTO, PVC, ROSCÁVEL, DN 40 MM (1 1/4"), PARA CIRCUITOS TERMINAIS, INSTALADA EM PAREDE - FORNECIMENTO E INSTALAÇÃO. AF_12/2015	UN	12,90	14,37	CR	72,2308893%	75,0874738%
SINAPI	91887	CURVA 90 GRAUS PARA ELETRODUTO, PVC, ROSCÁVEL, DN 20 MM (1/2"), PARA CIRCUITOS TERMINAIS, INSTALADA EM FORRO - FORNECIMENTO E INSTALAÇÃO. AF_12/2015	UN	8,88	9,75	CR	63,2536974%	66,5631470%
SINAPI	91889	CURVA 180 GRAUS PARA ELETRODUTO, PVC, ROSCÁVEL, DN 20 MM (1/2"), PARA CIRCUITOS TERMINAIS, INSTALADA EM FORRO - FORNECIMENTO E INSTALAÇÃO. AF_12/2015	UN	8,60	9,47	CR	65,3349002%	68,5501067%
SINAPI	91890	CURVA 90 GRAUS PARA ELETRODUTO, PVC, ROSCÁVEL, DN 25 MM (3/4"), PARA CIRCUITOS TERMINAIS, INSTALADA EM FORRO - FORNECIMENTO E INSTALAÇÃO. AF_12/2015	UN	10,66	11,78	CR	67,4242425%	70,5479453%
SINAPI	91892	CURVA 180 GRAUS PARA ELETRODUTO, PVC, ROSCÁVEL, DN 25 MM (3/4"), PARA CIRCUITOS TERMINAIS, INSTALADA EM FORRO - FORNECIMENTO E INSTALAÇÃO. AF_12/2015	UN	12,55	13,67	CR	57,1887551%	60,7221813%
SINAPI	91893	CURVA 90 GRAUS PARA ELETRODUTO, PVC, ROSCÁVEL, DN 32 MM (1"), PARA CIRCUITOS TERMINAIS, INSTALADA EM FORRO - FORNECIMENTO E INSTALAÇÃO. AF_12/2015	UN	14,48	15,94	CR	64,6079112%	67,8841310%
SINAPI	91895	CURVA 180 GRAUS PARA ELETRODUTO, PVC, ROSCÁVEL, DN 32 MM (1"), PARA CIRCUITOS TERMINAIS, INSTALADA EM FORRO - FORNECIMENTO E INSTALAÇÃO. AF_12/2015	UN	16,41	17,87	CR	56,9767442%	60,5277934%
SINAPI	91896	CURVA 90 GRAUS PARA ELETRODUTO, PVC, ROSCÁVEL, DN 40 MM (1 1/4"), PARA CIRCUITOS TERMINAIS, INSTALADA EM FORRO - FORNECIMENTO E INSTALAÇÃO. AF_12/2015	UN	17,76	19,60	CR	66,4596274%	69,6319019%
SINAPI	91898	CURVA 180 GRAUS PARA ELETRODUTO, PVC, ROSCÁVEL, DN 40 MM (1 1/4"), PARA CIRCUITOS TERMINAIS, INSTALADA EM FORRO - FORNECIMENTO E INSTALAÇÃO. AF_12/2015	UN	19,82	21,66	CR	59,5346485%	62,9972248%
SINAPI	91899	CURVA 90 GRAUS PARA ELETRODUTO, PVC, ROSCÁVEL, DN 20 MM (1/2"), PARA CIRCUITOS TERMINAIS, INSTALADA EM LAJE - FORNECIMENTO E INSTALAÇÃO. AF_12/2015	UN	10,98	12,15	CR	67,9452055%	71,0634790%
SINAPI	91901	CURVA 180 GRAUS PARA ELETRODUTO, PVC, ROSCÁVEL, DN 20 MM (1/2"), PARA CIRCUITOS TERMINAIS, INSTALADA EM LAJE - FORNECIMENTO E INSTALAÇÃO. AF_12/2015	UN	10,70	11,87	CR	69,7282100%	72,7426161%
SINAPI	91902	CURVA 90 GRAUS PARA ELETRODUTO, PVC, ROSCÁVEL, DN 25 MM (3/4"), PARA CIRCUITOS TERMINAIS, INSTALADA EM LAJE - FORNECIMENTO E INSTALAÇÃO. AF_12/2015	UN	12,77	14,18	CR	70,7547170%	73,6730361%
SINAPI	91904	CURVA 180 GRAUS PARA ELETRODUTO, PVC, ROSCÁVEL, DN 25 MM (3/4"), PARA CIRCUITOS TERMINAIS, INSTALADA EM LAJE - FORNECIMENTO E INSTALAÇÃO. AF_12/2015	UN	14,66	16,07	CR	61,6016428%	64,9812735%
SINAPI	91905	CURVA 90 GRAUS PARA ELETRODUTO, PVC, ROSCÁVEL, DN 32 MM (1"), PARA CIRCUITOS TERMINAIS, INSTALADA EM LAJE - FORNECIMENTO E INSTALAÇÃO. AF_12/2015	UN	16,59	18,34	CR	67,7771048%	70,8652793%
SINAPI	91907	CURVA 180 GRAUS PARA ELETRODUTO, PVC, ROSCÁVEL, DN 32 MM (1") PARA CIRCUITOS TERMINAIS, INSTALADA EM LAJE - FORNECIMENTO E INSTALAÇÃO. AF_12/2015	UN	18,52	20,27	CR	60,6832972%	64,0911343%
SINAPI	91908	CURVA 90 GRAUS PARA ELETRODUTO, PVC, ROSCÁVEL, DN 40 MM (1 1/4"), PARA CIRCUITOS TERMINAIS, INSTALADA EM LAJE - FORNECIMENTO E INSTALAÇÃO. AF_12/2015	UN	19,91	22,06	CR	69,0368130%	72,0527993%
SINAPI	91910	CURVA 180 GRAUS PARA ELETRODUTO, PVC, ROSCÁVEL, DN 40 MM (1 1/4"), PARA CIRCUITOS TERMINAIS, INSTALADA EM LAJE - FORNECIMENTO E INSTALAÇÃO. AF_12/2015	UN	21,97	24,12	CR	62,5399726%	65,8759884%
SINAPI	91911	CURVA 90 GRAUS PARA ELETRODUTO, PVC, ROSCÁVEL, DN 20 MM (1/2"), PARA CIRCUITOS TERMINAIS, INSTALADA EM PAREDE - FORNECIMENTO E INSTALAÇÃO. AF_12/2015	UN	13,39	14,89	CR	71,8890555%	74,7134188%
SINAPI	91913	CURVA 180 GRAUS PARA ELETRODUTO, PVC, ROSCÁVEL, DN 20 MM (1/2"), PARA CIRCUITOS TERMINAIS, INSTALADA EM PAREDE - FORNECIMENTO E INSTALAÇÃO. AF_12/2015	UN	13,11	14,61	CR	73,4303216%	76,1512028%
SINAPI	91914	CURVA 90 GRAUS PARA ELETRODUTO, PVC, ROSCÁVEL, DN 25 MM (3/4"), PARA CIRCUITOS TERMINAIS, INSTALADA EM PAREDE - FORNECIMENTO E INSTALAÇÃO. AF_12/2015	UN	14,62	16,29	CR	73,2142858%	75,9704252%
SINAPI	91916	CURVA 180 GRAUS PARA ELETRODUTO, PVC, ROSCÁVEL, DN 25 MM (3/4"), PARA CIRCUITOS TERMINAIS, INSTALADA EM PAREDE - FORNECIMENTO E INSTALAÇÃO. AF_12/2015	UN	16,51	18,18	CR	64,8024317%	68,0463577%
SINAPI	91917	CURVA 90 GRAUS PARA ELETRODUTO, PVC, ROSCÁVEL, DN 32 MM (1"), PARA CIRCUITOS TERMINAIS, INSTALADA EM PAREDE - FORNECIMENTO E INSTALAÇÃO. AF_12/2015	UN	17,69	19,60	CR	69,1084612%	72,1454174%
SINAPI	91919	CURVA 180 GRAUS PARA ELETRODUTO, PVC, ROSCÁVEL, DN 32 MM (1") PARA CIRCUITOS TERMINAIS, INSTALADA EM PAREDE - FORNECIMENTO E INSTALAÇÃO. AF_12/2015	UN	19,62	21,53	CR	62,2824975%	65,6570364%
SINAPI	91920	CURVA 90 GRAUS PARA ELETRODUTO, PVC, ROSCÁVEL, DN 40 MM (1 1/4"), PARA CIRCUITOS TERMINAIS, INSTALADA EM PAREDE - FORNECIMENTO E INSTALAÇÃO. AF_12/2015	UN	20,17	22,35	CR	69,1695674%	72,1973095%
SINAPI	91922	CURVA 180 GRAUS PARA ELETRODUTO, PVC, ROSCÁVEL, DN 40 MM (1 1/4"), PARA CIRCUITOS TERMINAIS, INSTALADA EM PAREDE - FORNECIMENTO E INSTALAÇÃO. AF_12/2015	UN	22,23	24,41	CR	62,7424448%	66,0919541%
SINAPI	93013	LUVA PARA ELETRODUTO, PVC, ROSCÁVEL, DN 50 MM (1 1/2") - FORNECIMENTO E INSTALAÇÃO. AF_12/2015	UN	14,64	16,21	CR	68,5185186%	71,5613383%
SINAPI	93014	LUVA PARA ELETRODUTO, PVC, ROSCÁVEL, DN 60 MM (2") - FORNECIMENTO E INSTALAÇÃO. AF_12/2015	UN	17,87	19,68	CR	64,6266143%	67,8899083%
SINAPI	93015	LUVA PARA ELETRODUTO, PVC, ROSCÁVEL, DN 75 MM (2 1/2") - FORNECIMENTO E INSTALAÇÃO. AF_12/2015	UN	26,43	28,59	CR	52,0864947%	55,7308097%
SINAPI	93016	LUVA PARA ELETRODUTO, PVC, ROSCÁVEL, DN 85 MM (3") - FORNECIMENTO E INSTALAÇÃO. AF_12/2015	UN	31,92	34,30	CR	47,8806907%	51,5186916%
SINAPI	93017	LUVA PARA ELETRODUTO, PVC, ROSCÁVEL, DN 110 MM (4") - FORNECIMENTO E INSTALAÇÃO. AF_12/2015	UN	47,31	50,29	CR	40,2498412%	43,7960565%
SINAPI	93018	CURVA 90 GRAUS PARA ELETRODUTO, PVC, ROSCÁVEL, DN 50 MM (1 1/2") - FORNECIMENTO E INSTALAÇÃO. AF_12/2015	UN	22,32	24,67	CR	67,3258427%	70,4591630%
SINAPI	93020	CURVA 180 GRAUS PARA ELETRODUTO, PVC, ROSCÁVEL, DN 60 MM (2") - FORNECIMENTO E INSTALAÇÃO. AF_12/2015	UN	28,30	31,01	CR	61,1406306%	64,5557351%
SINAPI	93022	CURVA 90 GRAUS PARA ELETRODUTO, PVC, ROSCÁVEL, DN 75 MM (2 1/2") - FORNECIMENTO E INSTALAÇÃO. AF_12/2015	UN	45,91	49,16	CR	45,0595781%	48,6965376%
SINAPI	93024	CURVA 180 GRAUS PARA ELETRODUTO, PVC, ROSCÁVEL, DN 85 MM (3") - FORNECIMENTO E INSTALAÇÃO. AF_12/2015	UN	48,45	52,04	CR	47,3031618%	50,9521062%
SINAPI	93026	CURVA 90 GRAUS PARA ELETRODUTO, PVC, ROSCÁVEL, DN 110 MM (4") - FORNECIMENTO E INSTALAÇÃO. AF_12/2015	UN	77,70	82,18	CR	36,7383743%	40,1827040%
SINAPI	95733	LUVA PARA ELETRODUTO, PVC, SOLDÁVEL, DN 25 MM (3/4") APARENTE, INSTALADA EM TETO - FORNECIMENTO E INSTALAÇÃO. AF_11/2016_P	UN	5,85	6,39	CR	59,7582038%	63,2492114%
SINAPI	95734	LUVA PARA ELETRODUTO, PVC, SOLDÁVEL, DN 32 MM (1 1/4") APARENTE, INSTALADA EM TETO - FORNECIMENTO E INSTALAÇÃO. AF_11/2016_P	UN	7,78	8,49	CR	58,5492228%	62,0403223%
SINAPI	95735	LUVA PARA ELETRODUTO, PVC, SOLDÁVEL, DN 20 MM (1/2") APARENTE, INSTALADA EM PAREDE - FORNECIMENTO E INSTALAÇÃO. AF_11/2016_P	UN	6,70	7,44	CR	70,4374058%	73,4056988%
SINAPI	95736	LUVA PARA ELETRODUTO, PVC, SOLDÁVEL, DN 25 MM (3/4") APARENTE, INSTALADA EM PAREDE - FORNECIMENTO E INSTALAÇÃO. AF_11/2016_P	UN	7,82	8,63	CR	67,0967742%	70,2797203%

FORTE	CÓDIGO	DESCRIÇÃO	UNIDADE	CUSTO UNITÁRIO DESONERADO	CUSTO UNITÁRIO NÃO DESONERADO	ORIGEM DO PREÇO	% MO DESONERADO	% MO NÃO DESONERADO
SINAPI	95738	LUVA PARA ELETRODUTO, PVC, SOLDÁVEL, DN 32 MM (1 1/4"), APARENTE, INSTALADA EM PAREDE - FORNECIMENTO E INSTALAÇÃO. AF_11/2016_P	UN	9,38	10,31	CR	63,7727760%	67,0565303%
SINAPI	95753	LUVA DE EMENDA PARA ELETRODUTO, AÇO GALVANIZADO, DN 20 MM (3/4"), APARENTE, INSTALADA EM TETO - FORNECIMENTO E INSTALAÇÃO. AF_11/2016_P	UN	7,07	7,80	AS	67,2389128%	70,3751618%
SINAPI	95754	LUVA DE EMENDA PARA ELETRODUTO, AÇO GALVANIZADO, DN 25 MM (1"), APARENTE, INSTALADA EM TETO - FORNECIMENTO E INSTALAÇÃO. AF_11/2016_P	UN	8,85	9,80	AS	68,6006826%	71,6632444%
SINAPI	95755	LUVA DE EMENDA PARA ELETRODUTO, AÇO GALVANIZADO, DN 32 MM (1 1/4"), APARENTE, INSTALADA EM TETO - FORNECIMENTO E INSTALAÇÃO. AF_11/2016_P	UN	12,52	13,76	AS	63,3226325%	66,6179694%
SINAPI	95756	LUVA DE EMENDA PARA ELETRODUTO, AÇO GALVANIZADO, DN 40 MM (1 1/2"), APARENTE, INSTALADA EM TETO - FORNECIMENTO E INSTALAÇÃO. AF_11/2016_P	UN	16,55	18,13	AS	60,7402913%	64,1551247%
SINAPI	95757	LUVA DE EMENDA PARA ELETRODUTO, AÇO GALVANIZADO, DN 25 MM (1"), APARENTE, INSTALADA EM PAREDE - FORNECIMENTO E INSTALAÇÃO. AF_11/2016_P	UN	10,93	12,21	AS	74,7474748%	77,4034512%
SINAPI	95758	LUVA DE EMENDA PARA ELETRODUTO, AÇO GALVANIZADO, DN 32 MM (1 1/4"), APARENTE, INSTALADA EM PAREDE - FORNECIMENTO E INSTALAÇÃO. AF_11/2016_P	UN	12,25	13,67	AS	74,2622951%	76,9456682%
SINAPI	95759	LUVA DE EMENDA PARA ELETRODUTO, AÇO GALVANIZADO, DN 40 MM (1 1/2"), APARENTE, INSTALADA EM PAREDE - FORNECIMENTO E INSTALAÇÃO. AF_11/2016_P	UN	15,29	16,92	AS	67,9133859%	71,0136337%
SINAPI	95760	CURVA 135 GRAUS PARA ELETRODUTO, PVC, ROSCÁVEL, DN 25 MM (3/4") PARA CIRCUITOS TERMINAIS, INSTALADA EM FORRO - FORNECIMENTO E INSTALAÇÃO. AF_12/2015	UN	18,59	20,44	AS	63,7884512%	67,0755643%
SINAPI	97559	CURVA 135 GRAUS PARA ELETRODUTO, PVC, ROSCÁVEL, DN 25 MM (3/4") PARA CIRCUITOS TERMINAIS, INSTALADA EM LAJE - FORNECIMENTO E INSTALAÇÃO. AF_12/2015	UN	10,45	11,57	CR	68,7922706%	71,8395816%
SINAPI	97562	CURVA 135 GRAUS PARA ELETRODUTO, PVC, ROSCÁVEL, DN 25 MM (3/4") PARA CIRCUITOS TERMINAIS, INSTALADA EM PAREDE - FORNECIMENTO E INSTALAÇÃO. AF_12/2015	UN	12,56	13,97	CR	71,9424461%	74,7844828%
SINAPI	97564	CURVA 135 GRAUS PARA ELETRODUTO, PVC, ROSCÁVEL, DN 25 MM (3/4") PARA CIRCUITOS TERMINAIS, INSTALADA EM PAREDE - FORNECIMENTO E INSTALAÇÃO. AF_12/2015	UN	14,41	16,08	CR	74,2857143%	76,9662922%
SINAPI	91924	CABO DE COBRE FLEXÍVEL ISOLADO, 1,5 MM², ANTI-CHAMA 450/750 V, PARA CIRCUITOS TERMINAIS - FORNECIMENTO E INSTALAÇÃO. AF_12/2015	M	3,01	3,18	CR	35,5704697%	38,6581469%
SINAPI	91925	CABO DE COBRE FLEXÍVEL ISOLADO, 1,5 MM², ANTI-CHAMA 0,6/1,0 KV, PARA CIRCUITOS TERMINAIS - FORNECIMENTO E INSTALAÇÃO. AF_12/2015	M	4,26	4,43	CR	25,0591016%	27,6255707%
SINAPI	91926	CABO DE COBRE FLEXÍVEL ISOLADO, 2,5 MM², ANTI-CHAMA 450/750 V, PARA CIRCUITOS TERMINAIS - FORNECIMENTO E INSTALAÇÃO. AF_12/2015	M	4,37	4,59	CR	30,6976744%	33,9246119%
SINAPI	91927	CABO DE COBRE FLEXÍVEL ISOLADO, 2,5 MM², ANTI-CHAMA 0,6/1,0 KV, PARA CIRCUITOS TERMINAIS - FORNECIMENTO E INSTALAÇÃO. AF_12/2015	M	5,74	5,96	CR	23,2804232%	26,0204081%
SINAPI	91928	CABO DE COBRE FLEXÍVEL ISOLADO, 4 MM², ANTI-CHAMA 450/750 V, PARA CIRCUITOS TERMINAIS - FORNECIMENTO E INSTALAÇÃO. AF_12/2015	M	7,09	7,38	CR	25,0000000%	28,0653950%
SINAPI	91929	CABO DE COBRE FLEXÍVEL ISOLADO, 4 MM², ANTI-CHAMA 0,6/1,0 KV, PARA CIRCUITOS TERMINAIS - FORNECIMENTO E INSTALAÇÃO. AF_12/2015	M	8,06	8,35	CR	21,9725343%	24,7894103%
SINAPI	91930	CABO DE COBRE FLEXÍVEL ISOLADO, 6 MM², ANTI-CHAMA 450/750 V, PARA CIRCUITOS TERMINAIS - FORNECIMENTO E INSTALAÇÃO. AF_12/2015	M	9,71	10,08	CR	23,8341968%	26,6467065%
SINAPI	91931	CABO DE COBRE FLEXÍVEL ISOLADO, 6 MM², ANTI-CHAMA 0,6/1,0 KV, PARA CIRCUITOS TERMINAIS - FORNECIMENTO E INSTALAÇÃO. AF_12/2015	M	10,87	11,24	CR	21,2765957%	23,8819320%
SINAPI	91932	CABO DE COBRE FLEXÍVEL ISOLADO, 10 MM², ANTI-CHAMA 450/750 V, PARA CIRCUITOS TERMINAIS - FORNECIMENTO E INSTALAÇÃO. AF_12/2015	M	16,00	16,53	CR	21,4554579%	24,0751970%
SINAPI	91933	CABO DE COBRE FLEXÍVEL ISOLADO, 10 MM², ANTI-CHAMA 0,6/1,0 KV, PARA CIRCUITOS TERMINAIS - FORNECIMENTO E INSTALAÇÃO. AF_12/2015	M	17,09	17,62	CR	20,0822078%	22,5824800%
SINAPI	91934	CABO DE COBRE FLEXÍVEL ISOLADO, 16 MM², ANTI-CHAMA 450/750 V, PARA CIRCUITOS TERMINAIS - FORNECIMENTO E INSTALAÇÃO. AF_12/2015	M	24,43	25,24	CR	20,9598031%	23,4710087%
SINAPI	91935	CABO DE COBRE FLEXÍVEL ISOLADO, 16 MM², ANTI-CHAMA 0,6/1,0 KV, PARA CIRCUITOS TERMINAIS - FORNECIMENTO E INSTALAÇÃO. AF_12/2015	M	26,02	26,83	CR	19,6765498%	22,0769518%
SINAPI	92979	CABO DE COBRE FLEXÍVEL ISOLADO, 10 MM², ANTI-CHAMA 450/750 V, PARA DISTRIBUIÇÃO - FORNECIMENTO E INSTALAÇÃO. AF_12/2015	M	10,94	10,99	CR	3,4958601%	4,0256175%
SINAPI	92980	CABO DE COBRE FLEXÍVEL ISOLADO, 10 MM², ANTI-CHAMA 0,6/1,0 KV, PARA DISTRIBUIÇÃO - FORNECIMENTO E INSTALAÇÃO. AF_12/2015	M	11,88	11,93	CR	3,2176121%	3,7068239%
SINAPI	92981	CABO DE COBRE FLEXÍVEL ISOLADO, 16 MM², ANTI-CHAMA 450/750 V, PARA DISTRIBUIÇÃO - FORNECIMENTO E INSTALAÇÃO. AF_12/2015	M	16,77	16,87	CR	3,3512866%	3,9262343%
SINAPI	92982	CABO DE COBRE FLEXÍVEL ISOLADO, 16 MM², ANTI-CHAMA 0,6/1,0 KV, PARA DISTRIBUIÇÃO - FORNECIMENTO E INSTALAÇÃO. AF_12/2015	M	18,14	18,24	CR	3,0973451%	3,6303630%
SINAPI	92983	CABO DE COBRE FLEXÍVEL ISOLADO, 25 MM², ANTI-CHAMA 450/750 V, PARA DISTRIBUIÇÃO - FORNECIMENTO E INSTALAÇÃO. AF_12/2015	M	28,74	29,19	CR	9,9407045%	11,2714776%
SINAPI	92984	CABO DE COBRE FLEXÍVEL ISOLADO, 25 MM², ANTI-CHAMA 0,6/1,0 KV, PARA DISTRIBUIÇÃO - FORNECIMENTO E INSTALAÇÃO. AF_12/2015	M	29,50	29,95	CR	9,6839959%	10,9845947%
SINAPI	92985	CABO DE COBRE FLEXÍVEL ISOLADO, 35 MM², ANTI-CHAMA 450/750 V, PARA DISTRIBUIÇÃO - FORNECIMENTO E INSTALAÇÃO. AF_12/2015	M	38,75	39,26	CR	8,3720930%	9,5638867%
SINAPI	92986	CABO DE COBRE FLEXÍVEL ISOLADO, 35 MM², ANTI-CHAMA 0,6/1,0 KV, PARA DISTRIBUIÇÃO - FORNECIMENTO E INSTALAÇÃO. AF_12/2015	M	39,89	40,40	CR	8,1325301%	9,2936802%
SINAPI	92987	CABO DE COBRE FLEXÍVEL ISOLADO, 50 MM², ANTI-CHAMA 450/750 V, PARA DISTRIBUIÇÃO - FORNECIMENTO E INSTALAÇÃO. AF_12/2015	M	55,86	56,46	CR	6,9367270%	7,9269374%
SINAPI	92988	CABO DE COBRE FLEXÍVEL ISOLADO, 50 MM², ANTI-CHAMA 0,6/1,0 KV, PARA DISTRIBUIÇÃO - FORNECIMENTO E INSTALAÇÃO. AF_12/2015	M	55,99	56,59	CR	6,9206008%	7,9087048%
SINAPI	92989	CABO DE COBRE FLEXÍVEL ISOLADO, 70 MM², ANTI-CHAMA 450/750 V, PARA DISTRIBUIÇÃO - FORNECIMENTO E INSTALAÇÃO. AF_12/2015	M	77,66	78,39	CR	6,0188168%	6,9066768%
SINAPI	92990	CABO DE COBRE FLEXÍVEL ISOLADO, 70 MM², ANTI-CHAMA 0,6/1,0 KV, PARA DISTRIBUIÇÃO - FORNECIMENTO E INSTALAÇÃO. AF_12/2015	M	76,77	77,50	CR	6,0886571%	6,9860537%
SINAPI	92991	CABO DE COBRE FLEXÍVEL ISOLADO, 95 MM², ANTI-CHAMA 450/750 V, PARA DISTRIBUIÇÃO - FORNECIMENTO E INSTALAÇÃO. AF_12/2015	M	101,32	102,22	CR	5,6389492%	6,4519287%
SINAPI	92992	CABO DE COBRE FLEXÍVEL ISOLADO, 95 MM², ANTI-CHAMA 0,6/1,0 KV, PARA DISTRIBUIÇÃO - FORNECIMENTO E INSTALAÇÃO. AF_12/2015	M	101,39	102,29	CR	5,6350537%	6,4475100%
SINAPI	92993	CABO DE COBRE FLEXÍVEL ISOLADO, 120 MM², ANTI-CHAMA 450/750 V, PARA DISTRIBUIÇÃO - FORNECIMENTO E INSTALAÇÃO. AF_12/2015	M	129,94	131,00	CR	5,2202032%	5,9802948%
SINAPI	92994	CABO DE COBRE FLEXÍVEL ISOLADO, 120 MM², ANTI-CHAMA 0,6/1,0 KV, PARA DISTRIBUIÇÃO - FORNECIMENTO E INSTALAÇÃO. AF_12/2015	M	131,24	132,30	CR	5,1684708%	5,9215004%
SINAPI	92995	CABO DE COBRE FLEXÍVEL ISOLADO, 150 MM², ANTI-CHAMA 450/750 V, PARA DISTRIBUIÇÃO - FORNECIMENTO E INSTALAÇÃO. AF_12/2015	M	161,68	162,94	CR	4,9313203%	5,6551639%
SINAPI	92996	CABO DE COBRE FLEXÍVEL ISOLADO, 150 MM², ANTI-CHAMA 0,6/1,0 KV, PARA DISTRIBUIÇÃO - FORNECIMENTO E INSTALAÇÃO. AF_12/2015	M	162,13	163,39	CR	4,9176281%	5,6395811%
SINAPI	92997	CABO DE COBRE FLEXÍVEL ISOLADO, 185 MM², ANTI-CHAMA 450/750 V, PARA DISTRIBUIÇÃO - FORNECIMENTO E INSTALAÇÃO. AF_12/2015	M	196,47	197,95	CR	4,8065173%	5,5232705%
SINAPI	92998	CABO DE COBRE FLEXÍVEL ISOLADO, 185 MM², ANTI-CHAMA 0,6/1,0 KV, PARA DISTRIBUIÇÃO - FORNECIMENTO E INSTALAÇÃO. AF_12/2015	M	198,37	199,85	CR	4,7604639%	5,4707442%
SINAPI	92999	CABO DE COBRE FLEXÍVEL ISOLADO, 240 MM², ANTI-CHAMA 450/750 V, PARA DISTRIBUIÇÃO - FORNECIMENTO E INSTALAÇÃO. AF_12/2015	M	258,80	260,64	CR	4,5298187%	5,2076137%
SINAPI	93000	CABO DE COBRE FLEXÍVEL ISOLADO, 240 MM², ANTI-CHAMA 0,6/1,0 KV, PARA DISTRIBUIÇÃO - FORNECIMENTO E INSTALAÇÃO. AF_12/2015	M	260,39	262,23	CR	4,5021511%	5,1760308%
SINAPI	93001	CABO DE COBRE RÍGIDO ISOLADO, 300 MM², ANTI-CHAMA 450/750 V, PARA DISTRIBUIÇÃO - FORNECIMENTO E INSTALAÇÃO. AF_12/2015	M	316,12	318,30	CR	4,3855208%	5,0465057%
SINAPI	93002	CABO DE COBRE FLEXÍVEL ISOLADO, 300 MM², ANTI-CHAMA 0,6/1,0 KV, PARA DISTRIBUIÇÃO - FORNECIMENTO E INSTALAÇÃO. AF_12/2015	M	324,95	327,13	CR	4,2663219%	4,9102638%
SINAPI	101884	CABO DE COBRE ISOLADO, 10 MM², ANTI-CHAMA 450/750 V, INSTALADO EM ELETRICALHA OU PERFILADO - FORNECIMENTO E INSTALAÇÃO. AF_10/2020	M	10,68	10,70	CR	1,4097744%	1,6869728%
SINAPI	101885	CABO DE COBRE ISOLADO, 10 MM², ANTI-CHAMA 0,6/1 KV, INSTALADO EM ELETRICALHA OU PERFILADO - FORNECIMENTO E INSTALAÇÃO. AF_10/2020	M	11,62	11,64	CR	1,2953367%	1,5503875%
SINAPI	101886	CABO DE COBRE ISOLADO, 16 MM², ANTI-CHAMA 450/750 V, INSTALADO EM ELETRICALHA OU PERFILADO - FORNECIMENTO E INSTALAÇÃO. AF_10/2020	M	16,48	16,53	CR	1,8259281%	2,0643594%
SINAPI	101887	CABO DE COBRE ISOLADO, 16 MM², ANTI-CHAMA 0,6/1 KV, INSTALADO EM ELETRICALHA OU PERFILADO - FORNECIMENTO E INSTALAÇÃO. AF_10/2020	M	17,85	17,90	CR	1,6853932%	1,9058295%
SINAPI	101888	CABO DE COBRE ISOLADO, 25 MM², ANTI-CHAMA 450/750 V, INSTALADO EM ELETRICALHA OU PERFILADO - FORNECIMENTO E INSTALAÇÃO. AF_10/2020	M	26,44	26,52	CR	1,9332827%	2,2297808%
SINAPI	101889	CABO DE COBRE ISOLADO, 25 MM², ANTI-CHAMA 0,6/1 KV, INSTALADO EM ELETRICALHA OU PERFILADO - FORNECIMENTO E INSTALAÇÃO. AF_10/2020	M	27,21	27,29	CR	1,8784530%	2,1667278%
SINAPI	91936	CAIXA OCTOGONAL 4" X 4", PVC, INSTALADA EM LAJE - FORNECIMENTO E INSTALAÇÃO. AF_12/2015	UN	13,07	14,07	CR	48,9984591%	52,6804861%
SINAPI	91937	CAIXA OCTOGONAL 3" X 3", PVC, INSTALADA EM LAJE - FORNECIMENTO E INSTALAÇÃO. AF_12/2015	UN	11,25	12,25	CR	56,9892474%	60,5587511%
SINAPI	91939	CAIXA RETANGULAR 4" X 2" ALTA (2,00 M DO PISO), PVC, INSTALADA EM PAREDE - FORNECIMENTO E INSTALAÇÃO. AF_12/2015	UN	28,82	32,46	CR	80,9954752%	83,1325302%
SINAPI	91940	CAIXA RETANGULAR 4" X 2" MÉDIA (1,30 M DO PISO), PVC, INSTALADA EM PAREDE - FORNECIMENTO E INSTALAÇÃO. AF_12/2015	UN	15,16	16,91	CR	73,7400531%	76,4565993%
SINAPI	91941	CAIXA RETANGULAR 4" X 2" BAIXA (0,30 M DO PISO), PVC, INSTALADA EM PAREDE - FORNECIMENTO E INSTALAÇÃO. AF_12/2015	UN	10,05	11,07	CR	66,1290323%	69,3150685%
SINAPI	91942	CAIXA RETANGULAR 4" X 4" ALTA (2,00 M DO PISO), PVC, INSTALADA EM PAREDE - FORNECIMENTO E INSTALAÇÃO. AF_12/2015	UN	35,09	39,29	CR	76,4436822%	78,9688617%
SINAPI	91943	CAIXA RETANGULAR 4" X 4" MÉDIA (1,30 M DO PISO), PVC, INSTALADA EM PAREDE - FORNECIMENTO E INSTALAÇÃO. AF_12/2015	UN	19,38	21,39	CR	66,1825727%	69,3896714%
SINAPI	91944	CAIXA RETANGULAR 4" X 4" BAIXA (0,30 M DO PISO), PVC, INSTALADA EM PAREDE - FORNECIMENTO E INSTALAÇÃO. AF_12/2015	UN	13,51	14,70	CR	56,1011905%	59,6443229%
SINAPI	92865	CAIXA OCTOGONAL 3" X 4", METÁLICA, INSTALADA EM LAJE - FORNECIMENTO E INSTALAÇÃO. AF_12/2015	UN	11,64	12,64	CR	55,0649351%	58,6783440%

FUNTE	CÓDIGO	DESCRIÇÃO	UNIDADE	CUSTO UNITÁRIO DESONERADO	CUSTO UNITÁRIO NÃO DESONERADO	ORIGEM DO PREÇO	% MO DESONERADO	% MO NÃO DESONERADO
SINAPI	92866	CAIXA SEXTAVADA 3" X 3", METÁLICA, INSTALADA EM LAJE - FORNECIMENTO E INSTALAÇÃO. AF_12/2015	UN	9,22	10,22	CR	69,66046011	72,68244588
SINAPI	92867	CAIXA RETANGULAR 4" X 2" ALTA (2,00 M DO PISO), METÁLICA, INSTALADA EM PAREDE - FORNECIMENTO E INSTALAÇÃO. AF_12/2015	UN	28,66	32,30	CR	81,44907255	83,54548288
SINAPI	92868	CAIXA RETANGULAR 4" X 2" MÉDIA (1,30 M DO PISO), METÁLICA, INSTALADA EM PAREDE - FORNECIMENTO E INSTALAÇÃO. AF_12/2015	UN	15,00	16,75	CR	74,53083111	77,19087644
SINAPI	92869	CAIXA RETANGULAR 4" X 2" BAIXA (0,30 M DO PISO), METÁLICA, INSTALADA EM PAREDE - FORNECIMENTO E INSTALAÇÃO. AF_12/2015	UN	9,89	10,91	CR	67,21314888	70,34291028
SINAPI	92870	CAIXA RETANGULAR 4" X 4" ALTA (2,00 M DO PISO), METÁLICA, INSTALADA EM PAREDE - FORNECIMENTO E INSTALAÇÃO. AF_12/2015	UN	35,03	39,23	CR	76,57502877	79,08997966
SINAPI	92871	CAIXA RETANGULAR 4" X 4" MÉDIA (1,30 M DO PISO), METÁLICA, INSTALADA EM PAREDE - FORNECIMENTO E INSTALAÇÃO. AF_12/2015	UN	19,32	21,33	CR	66,38917800	69,58568744
SINAPI	92872	CAIXA RETANGULAR 4" X 4" BAIXA (0,30 M DO PISO), METÁLICA, INSTALADA EM PAREDE - FORNECIMENTO E INSTALAÇÃO. AF_12/2015	UN	13,45	14,64	CR	56,35276544	59,89010999
SINAPI	95777	CONDULETE DE ALUMÍNIO, TIPO B, PARA ELETRODUTO DE AÇO GALVANIZADO DN 20 MM (3/4"), APARENTE - FORNECIMENTO E INSTALAÇÃO. AF_11/2016_P	UN	28,02	30,42	CR	54,82832622	58,37178655
SINAPI	95778	CONDULETE DE ALUMÍNIO, TIPO C, PARA ELETRODUTO DE AÇO GALVANIZADO DN 20 MM (3/4"), APARENTE - FORNECIMENTO E INSTALAÇÃO. AF_11/2016_P	UN	28,64	31,04	CR	53,63890844	57,20284244
SINAPI	95779	CONDULETE DE ALUMÍNIO, TIPO E, PARA ELETRODUTO DE AÇO GALVANIZADO DN 20 MM (3/4"), APARENTE - FORNECIMENTO E INSTALAÇÃO. AF_11/2016_P	UN	26,56	28,96	CR	57,84905677	61,32271477
SINAPI	95780	CONDULETE DE ALUMÍNIO, TIPO B, PARA ELETRODUTO DE AÇO GALVANIZADO DN 25 MM (1"), APARENTE - FORNECIMENTO E INSTALAÇÃO. AF_11/2016_P	UN	31,59	34,10	CR	50,49159544	54,11522644
SINAPI	95781	CONDULETE DE ALUMÍNIO, TIPO C, PARA ELETRODUTO DE AÇO GALVANIZADO DN 25 MM (1"), APARENTE - FORNECIMENTO E INSTALAÇÃO. AF_11/2016_P	UN	32,06	34,57	CR	49,75000000	53,37779077
SINAPI	95782	CONDULETE DE ALUMÍNIO, TIPO E, ELETRODUTO DE AÇO GALVANIZADO DN 25 MM (1"), APARENTE - FORNECIMENTO E INSTALAÇÃO. AF_11/2016_P	UN	33,26	35,77	CR	47,95180722	51,58307655
SINAPI	95785	CONDULETE DE ALUMÍNIO, TIPO E, PARA ELETRODUTO DE AÇO GALVANIZADO DN 32 MM (1 1/4"), APARENTE - FORNECIMENTO E INSTALAÇÃO. AF_11/2016_P	UN	37,61	40,24	CR	44,71371500	48,31964155
SINAPI	95787	CONDULETE DE ALUMÍNIO, TIPO LR, PARA ELETRODUTO DE AÇO GALVANIZADO DN 20 MM (3/4"), APARENTE - FORNECIMENTO E INSTALAÇÃO. AF_11/2016_P	UN	28,53	31,16	CR	59,08611600	62,56030888
SINAPI	95789	CONDULETE DE ALUMÍNIO, TIPO LR, PARA ELETRODUTO DE AÇO GALVANIZADO DN 25 MM (1"), APARENTE - FORNECIMENTO E INSTALAÇÃO. AF_11/2016_P	UN	34,82	37,61	CR	51,05035988	54,68833255
SINAPI	95791	CONDULETE DE ALUMÍNIO, TIPO T, PARA ELETRODUTO DE AÇO GALVANIZADO DN 20 MM (3/4"), APARENTE - FORNECIMENTO E INSTALAÇÃO. AF_11/2016_P	UN	44,20	47,19	CR	43,18078844	46,78548699
SINAPI	95795	CONDULETE DE ALUMÍNIO, TIPO T, PARA ELETRODUTO DE AÇO GALVANIZADO DN 25 MM (1"), APARENTE - FORNECIMENTO E INSTALAÇÃO. AF_11/2016_P	UN	32,94	36,00	CR	59,27615588	62,74346144
SINAPI	95796	CONDULETE DE ALUMÍNIO, TIPO T, PARA ELETRODUTO DE AÇO GALVANIZADO DN 32 MM (1 1/4"), APARENTE - FORNECIMENTO E INSTALAÇÃO. AF_11/2016_P	UN	40,97	44,25	CR	51,08775377	54,69775877
SINAPI	95797	CONDULETE DE ALUMÍNIO, TIPO X, PARA ELETRODUTO DE AÇO GALVANIZADO DN 20 MM (3/4"), APARENTE - FORNECIMENTO E INSTALAÇÃO. AF_11/2016_P	UN	51,46	55,04	CR	44,46605711	48,08146933
SINAPI	95801	CONDULETE DE ALUMÍNIO, TIPO X, PARA ELETRODUTO DE AÇO GALVANIZADO DN 25 MM (1"), APARENTE - FORNECIMENTO E INSTALAÇÃO. AF_11/2016_P	UN	39,34	42,81	CR	56,45530944	59,99064111
SINAPI	95802	CONDULETE DE ALUMÍNIO, TIPO X, PARA ELETRODUTO DE AÇO GALVANIZADO DN 32 MM (1 1/4"), APARENTE - FORNECIMENTO E INSTALAÇÃO. AF_11/2016_P	UN	43,77	47,54	CR	54,97597811	58,55969688
SINAPI	95803	CONDULETE DE PVC, TIPO B, PARA ELETRODUTO DE PVC SOLDÁVEL DN 20 MM (1/2"), APARENTE - FORNECIMENTO E INSTALAÇÃO. AF_11/2016_P	UN	57,18	61,36	CR	46,65616244	50,28552799
SINAPI	95804	CONDULETE DE PVC, TIPO B, PARA ELETRODUTO DE PVC SOLDÁVEL DN 25 MM (3/4"), APARENTE - FORNECIMENTO E INSTALAÇÃO. AF_11/2016_P	UN	24,28	26,27	CR	52,37505177	55,97556322
SINAPI	95805	CONDULETE DE PVC, TIPO B, PARA ELETRODUTO DE PVC SOLDÁVEL DN 32 MM (1"), APARENTE - FORNECIMENTO E INSTALAÇÃO. AF_11/2016_P	UN	24,52	26,53	CR	52,74140766	56,33270333
SINAPI	95806	CONDULETE DE PVC, TIPO LL, PARA ELETRODUTO DE PVC SOLDÁVEL DN 20 MM (1/2"), APARENTE - FORNECIMENTO E INSTALAÇÃO. AF_11/2016_P	UN	25,29	27,35	CR	52,23939766	55,87696822
SINAPI	95807	CONDULETE DE PVC, TIPO LL, PARA ELETRODUTO DE PVC SOLDÁVEL DN 25 MM (3/4"), APARENTE - FORNECIMENTO E INSTALAÇÃO. AF_11/2016_P	UN	27,96	30,33	CR	54,08895277	57,68895055
SINAPI	95808	CONDULETE DE PVC, TIPO LL, PARA ELETRODUTO DE PVC SOLDÁVEL DN 32 MM (1"), APARENTE - FORNECIMENTO E INSTALAÇÃO. AF_11/2016_P	UN	28,66	31,13	CR	54,92662488	58,50755888
SINAPI	95809	CONDULETE DE PVC, TIPO LB, PARA ELETRODUTO DE PVC SOLDÁVEL DN 20 MM (1/2"), APARENTE - FORNECIMENTO E INSTALAÇÃO. AF_11/2016_P	UN	31,41	34,01	CR	52,95244188	56,58321077
SINAPI	95810	CONDULETE DE PVC, TIPO LB, PARA ELETRODUTO DE PVC SOLDÁVEL DN 25 MM (3/4"), APARENTE - FORNECIMENTO E INSTALAÇÃO. AF_11/2016_P	UN	14,62	15,19	CR	24,72527477	27,56113688
SINAPI	95811	CONDULETE DE PVC, TIPO LB, PARA ELETRODUTO DE PVC SOLDÁVEL DN 32 MM (1"), APARENTE - FORNECIMENTO E INSTALAÇÃO. AF_11/2016_P	UN	15,32	16,00	CR	27,78505899	30,77889444
SINAPI	95812	CONDULETE DE PVC, TIPO TB, PARA ELETRODUTO DE PVC SOLDÁVEL DN 20 MM (1/2"), APARENTE - FORNECIMENTO E INSTALAÇÃO. AF_11/2016_P	UN	18,06	18,87	CR	28,37312600	31,41945777
SINAPI	95813	CONDULETE DE PVC, TIPO TB, PARA ELETRODUTO DE PVC SOLDÁVEL DN 25 MM (3/4"), APARENTE - FORNECIMENTO E INSTALAÇÃO. AF_11/2016_P	UN	17,74	18,59	CR	30,59954755	33,78305455
SINAPI	95814	CONDULETE DE PVC, TIPO TB, PARA ELETRODUTO DE PVC SOLDÁVEL DN 32 MM (1"), APARENTE - FORNECIMENTO E INSTALAÇÃO. AF_11/2016_P	UN	18,80	19,81	CR	33,95721922	37,30964466
SINAPI	95815	CONDULETE DE PVC, TIPO X, PARA ELETRODUTO DE PVC SOLDÁVEL DN 20 MM (1/2"), APARENTE - FORNECIMENTO E INSTALAÇÃO. AF_11/2016_P	UN	24,01	25,22	CR	32,06680588	35,33863222
SINAPI	95816	CONDULETE DE PVC, TIPO X, PARA ELETRODUTO DE PVC SOLDÁVEL DN 25 MM (3/4"), APARENTE - FORNECIMENTO E INSTALAÇÃO. AF_11/2016_P	UN	34,45	37,39	CR	54,40535044	57,99624977
SINAPI	95817	CONDULETE DE PVC, TIPO X, PARA ELETRODUTO DE PVC SOLDÁVEL DN 32 MM (1"), APARENTE - FORNECIMENTO E INSTALAÇÃO. AF_11/2016_P	UN	35,44	38,58	CR	56,47624444	60,01558855
SINAPI	95818	CAIXA ENTERRADA ELÉTRICA RETANGULAR, EM CONCRETO PRÉ-MOLDADO, FUNDO COM BRITA, DIMENSÕES INTERNAS: 0,3X0,3X0,3 M. AF_12/2020	UN	94,99	98,35	AS	22,66171799	25,33783788
SINAPI	97882	CAIXA ENTERRADA ELÉTRICA RETANGULAR, EM CONCRETO PRÉ-MOLDADO, FUNDO COM BRITA, DIMENSÕES INTERNAS: 0,4X0,4X0,4 M. AF_12/2020	UN	146,34	151,07	AS	20,54343355	23,03090722
SINAPI	97883	CAIXA ENTERRADA ELÉTRICA RETANGULAR, EM CONCRETO PRÉ-MOLDADO, FUNDO COM BRITA, DIMENSÕES INTERNAS: 0,6X0,6X0,6 M. AF_12/2020	UN	279,38	286,79	AS	16,83011811	18,97245655
SINAPI	97884	CAIXA ENTERRADA ELÉTRICA RETANGULAR, EM CONCRETO PRÉ-MOLDADO, FUNDO COM BRITA, DIMENSÕES INTERNAS: 0,8X0,8X0,8 M. AF_12/2020	UN	536,60	548,66	AS	14,29425055	16,18334555
SINAPI	97885	CAIXA ENTERRADA ELÉTRICA RETANGULAR, EM ALVENARIA COM TIJOLES CERÂMICOS MACIÇOS, FUNDO COM BRITA, DIMENSÕES INTERNAS: 1X1X0,5 M. AF_12/2020	UN	826,87	844,55	AS	13,58533077	15,39090944
SINAPI	97886	CAIXA ENTERRADA ELÉTRICA RETANGULAR, EM ALVENARIA COM TIJOLES CERÂMICOS MACIÇOS, FUNDO COM BRITA, DIMENSÕES INTERNAS: 0,3X0,3X0,3 M. AF_12/2020	UN	174,58	187,89	AS	48,64196111	52,29566888
SINAPI	97887	CAIXA ENTERRADA ELÉTRICA RETANGULAR, EM ALVENARIA COM TIJOLES CERÂMICOS MACIÇOS, FUNDO COM BRITA, DIMENSÕES INTERNAS: 0,4X0,4X0,4 M. AF_12/2020	UN	277,01	298,04	AS	48,35789544	52,01211333
SINAPI	97888	CAIXA ENTERRADA ELÉTRICA RETANGULAR, EM ALVENARIA COM TIJOLES CERÂMICOS MACIÇOS, FUNDO COM BRITA, DIMENSÕES INTERNAS: 0,6X0,6X0,6 M. AF_12/2020	UN	540,89	580,14	AS	46,19502799	49,83679066
SINAPI	97889	CAIXA ENTERRADA ELÉTRICA RETANGULAR, EM ALVENARIA COM TIJOLES CERÂMICOS MACIÇOS, FUNDO COM BRITA, DIMENSÕES INTERNAS: 0,8X0,8X0,8 M. AF_12/2020	UN	721,06	773,52	AS	46,34505566	49,98963955
SINAPI	97890	CAIXA ENTERRADA ELÉTRICA RETANGULAR, EM ALVENARIA COM TIJOLES CERÂMICOS MACIÇOS, FUNDO COM BRITA, DIMENSÕES INTERNAS: 1X1X0,6 M. AF_12/2020	UN	838,51	894,63	AS	42,64110377	46,24650177
SINAPI	97891	CAIXA ENTERRADA ELÉTRICA RETANGULAR, EM ALVENARIA COM BLOCOS DE CONCRETO, FUNDO COM BRITA, DIMENSÕES INTERNAS: 0,4X0,4X0,4 M. AF_12/2020	UN	182,91	198,86	AS	55,66115500	59,23943266
SINAPI	97892	CAIXA ENTERRADA ELÉTRICA RETANGULAR, EM ALVENARIA COM BLOCOS DE CONCRETO, FUNDO COM BRITA, DIMENSÕES INTERNAS: 0,6X0,6X0,6 M. AF_12/2020	UN	341,91	370,45	AS	53,17313644	56,78427355
SINAPI	97893	CAIXA ENTERRADA ELÉTRICA RETANGULAR, EM ALVENARIA COM BLOCOS DE CONCRETO, FUNDO COM BRITA, DIMENSÕES INTERNAS: 0,8X0,8X0,6 M. AF_12/2020	UN	467,34	506,14	AS	52,92666200	56,54697088
SINAPI	97894	CAIXA ENTERRADA ELÉTRICA RETANGULAR, EM ALVENARIA COM BLOCOS DE CONCRETO, FUNDO COM BRITA, DIMENSÕES INTERNAS: 1X1X0,6 M. AF_12/2020	UN	531,04	570,63	AS	47,51637811	51,16728466
SINAPI	93653	DISJUNTOR MONOPOLAR TIPO DIN, CORRENTE NOMINAL DE 10A - FORNECIMENTO E INSTALAÇÃO. AF_10/2020	UN	11,70	11,94	CR	13,30472100	15,12605044
SINAPI	93654	DISJUNTOR MONOPOLAR TIPO DIN, CORRENTE NOMINAL DE 16A - FORNECIMENTO E INSTALAÇÃO. AF_10/2020	UN	12,31	12,65	CR	17,22448977	19,33174222
SINAPI	93655	DISJUNTOR MONOPOLAR TIPO DIN, CORRENTE NOMINAL DE 20A - FORNECIMENTO E INSTALAÇÃO. AF_10/2020	UN	13,54	14,00	CR	21,83567722	24,35530088
SINAPI	93656	DISJUNTOR MONOPOLAR TIPO DIN, CORRENTE NOMINAL DE 25A - FORNECIMENTO E INSTALAÇÃO. AF_10/2020	UN	13,54	14,00	CR	21,83567722	24,35530088
SINAPI	93657	DISJUNTOR MONOPOLAR TIPO DIN, CORRENTE NOMINAL DE 32A - FORNECIMENTO E INSTALAÇÃO. AF_10/2020	UN	15,02	15,65	CR	27,07219255	30,10890455
SINAPI	93658	DISJUNTOR MONOPOLAR TIPO DIN, CORRENTE NOMINAL DE 40A - FORNECIMENTO E INSTALAÇÃO. AF_10/2020	UN	21,69	22,64	CR	27,81885399	30,82373788
SINAPI	93659	DISJUNTOR MONOPOLAR TIPO DIN, CORRENTE NOMINAL DE 50A - FORNECIMENTO E INSTALAÇÃO. AF_10/2020	UN	24,70	26,02	CR	34,18595200	37,58182511
SINAPI	93660	DISJUNTOR BIPOLAR TIPO DIN, CORRENTE NOMINAL DE 10A - FORNECIMENTO E INSTALAÇÃO. AF_10/2020	UN	57,00	57,49	CR	5,47945200	6,28591322
SINAPI	93661	DISJUNTOR BIPOLAR TIPO DIN, CORRENTE NOMINAL DE 16A - FORNECIMENTO E INSTALAÇÃO. AF_10/2020	UN	58,24	58,92	CR	7,28772777	8,32716822
SINAPI	93662	DISJUNTOR BIPOLAR TIPO DIN, CORRENTE NOMINAL DE 20A - FORNECIMENTO E INSTALAÇÃO. AF_10/2020	UN	60,67	61,61	CR	9,72955144	11,09306488
SINAPI	93663	DISJUNTOR BIPOLAR TIPO DIN, CORRENTE NOMINAL DE 25A - FORNECIMENTO E INSTALAÇÃO. AF_10/2020	UN	60,67	61,61	CR	9,72955144	11,09306488
SINAPI	93664	DISJUNTOR BIPOLAR TIPO DIN, CORRENTE NOMINAL DE 32A - FORNECIMENTO E INSTALAÇÃO. AF_10/2020	UN	63,64	64,92	CR	12,76729555	14,48828600
SINAPI	93665	DISJUNTOR BIPOLAR TIPO DIN, CORRENTE NOMINAL DE 40A - FORNECIMENTO E INSTALAÇÃO. AF_10/2020	UN	67,51	69,41	CR	17,89739022	20,13558344
SINAPI	93666	DISJUNTOR BIPOLAR TIPO DIN, CORRENTE NOMINAL DE 50A - FORNECIMENTO E INSTALAÇÃO. AF_10/2020	UN	73,51	76,16	CR	22,97113288	25,66300555
SINAPI	93667	DISJUNTOR TRIPOLAR TIPO DIN, CORRENTE NOMINAL DE 10A - FORNECIMENTO E INSTALAÇÃO. AF_10/2020	UN	71,32	72,07	CR	6,58245611	7,54271422
SINAPI	93668	DISJUNTOR TRIPOLAR TIPO DIN, CORRENTE NOMINAL DE 16A - FORNECIMENTO E INSTALAÇÃO. AF_10/2020	UN	73,19	74,20	CR	9,62879190	9,92036744
SINAPI	93669	DISJUNTOR TRIPOLAR TIPO DIN, CORRENTE NOMINAL DE 20A - FORNECIMENTO E INSTALAÇÃO. AF_10/2020	UN	76,85	78,23	CR	11,53645833	13,10909322
SINAPI	93670	DISJUNTOR TRIPOLAR TIPO DIN, CORRENTE NOMINAL DE 25A - FORNECIMENTO E INSTALAÇÃO. AF_10/2020	UN	76,85	78,23	CR	11,53645833	13,10909322
SINAPI	93671	DISJUNTOR TRIPOLAR TIPO DIN, CORRENTE NOMINAL DE 32A - FORNECIMENTO E INSTALAÇÃO. AF_10/2020	UN	81,28	83,19	CR	15,01231522	16,97545711
SINAPI	93672	DISJUNTOR TRIPOLAR TIPO DIN, CORRENTE NOMINAL DE 40A - FORNECIMENTO E INSTALAÇÃO. AF_10/2020	UN	88,28	91,12	CR	20,28222488	22,99832522

FONTE	CÓDIGO	DESCRIÇÃO	UNIDADE	CUSTO UNITÁRIO DESONERADO	CUSTO UNITÁRIO NÃO DESONERADO	ORIGEM DO PREÇO	% MO DESONERADO	% MO NÃO DESONERADO
SINAPI	93673	DISJUNTOR TRIPOLAR TIPO DIN, CORRENTE NOMINAL DE 50A - FORNECIMENTO E INSTALAÇÃO. AF_10/2020	UN	97,28	101,25	CR	26,0645957%	28,9653127%
SINAPI	97359	QUADRO DE MEDIÇÃO GERAL DE ENERGIA COM 8 MEDIDORES - FORNECIMENTO E INSTALAÇÃO. AF_10/2020	UN	3.572,54	3.598,16	CR	4,5752658%	5,2544690%
SINAPI	97360	QUADRO DE MEDIÇÃO GERAL DE ENERGIA COM 12 MEDIDORES - FORNECIMENTO E INSTALAÇÃO. AF_10/2020	UN	6.883,83	6.922,26	CR	3,5617317%	4,0971270%
SINAPI	97361	QUADRO DE MEDIÇÃO GERAL DE ENERGIA COM 16 MEDIDORES - FORNECIMENTO E INSTALAÇÃO. AF_10/2020	UN	9.178,43	9.229,68	CR	3,5617512%	4,0971484%
SINAPI	97362	QUADRO DE MEDIÇÃO GERAL DE ENERGIA PARA BARRAMENTO BLINDADO COM 4 MEDIDORES - FORNECIMENTO E INSTALAÇÃO. AF_10/2020	UN	2.408,60	2.414,54	CR	1,5719196%	1,8144768%
SINAPI	101875	QUADRO DE DISTRIBUIÇÃO DE ENERGIA EM CHAPA DE AÇO GALVANIZADO, DE EMBUTIR, COM BARRAMENTO TRIFÁSICO, PARA 12 DISJUNTORES DIN 100A - FORNECIMENTO E INSTALAÇÃO. AF_10/2020	UN	509,83	513,50	CR	4,5887938%	5,2690015%
SINAPI	101876	QUADRO DE DISTRIBUIÇÃO DE ENERGIA EM PVC, DE EMBUTIR, SEM BARRAMENTO, PARA 6 DISJUNTORES - FORNECIMENTO E INSTALAÇÃO. AF_10/2020	UN	80,03	82,43	CR	19,0863579%	21,4459295%
SINAPI	101877	QUADRO DE DISTRIBUIÇÃO DE ENERGIA EM PVC, DE EMBUTIR, SEM BARRAMENTO, PARA 3 DISJUNTORES - FORNECIMENTO E INSTALAÇÃO. AF_10/2020	UN	55,26	57,39	CR	24,5512239%	27,3568435%
SINAPI	101878	QUADRO DE DISTRIBUIÇÃO DE ENERGIA EM CHAPA DE AÇO GALVANIZADO, DE SOBREPOR, COM BARRAMENTO TRIFÁSICO, PARA 18 DISJUNTORES DIN 100A - FORNECIMENTO E INSTALAÇÃO. AF_10/2020	UN	698,18	708,84	CR	9,7434501%	11,0996670%
SINAPI	101879	QUADRO DE DISTRIBUIÇÃO DE ENERGIA EM CHAPA DE AÇO GALVANIZADO, DE EMBUTIR, COM BARRAMENTO TRIFÁSICO, PARA 24 DISJUNTORES DIN 100A - FORNECIMENTO E INSTALAÇÃO. AF_10/2020	UN	740,59	744,69	CR	3,5397393%	4,0734920%
SINAPI	101880	QUADRO DE DISTRIBUIÇÃO DE ENERGIA EM CHAPA DE AÇO GALVANIZADO, DE EMBUTIR, COM BARRAMENTO TRIFÁSICO, PARA 30 DISJUNTORES DIN 150A - FORNECIMENTO E INSTALAÇÃO. AF_10/2020	UN	851,80	856,72	CR	3,6904831%	4,2447874%
SINAPI	101881	QUADRO DE DISTRIBUIÇÃO DE ENERGIA EM CHAPA DE AÇO GALVANIZADO, DE EMBUTIR, COM BARRAMENTO TRIFÁSICO, PARA 40 DISJUNTORES DIN 100A - FORNECIMENTO E INSTALAÇÃO. AF_10/2020	UN	1.230,24	1.235,19	CR	2,5696679%	2,9601561%
SINAPI	101882	QUADRO DE DISTRIBUIÇÃO DE ENERGIA EM CHAPA DE AÇO GALVANIZADO, DE EMBUTIR, COM BARRAMENTO TRIFÁSICO, PARA 30 DISJUNTORES DIN 225A - FORNECIMENTO E INSTALAÇÃO. AF_10/2020	UN	1.751,68	1.756,63	CR	1,7978464%	2,0740344%
SINAPI	101883	QUADRO DE DISTRIBUIÇÃO DE ENERGIA EM CHAPA DE AÇO GALVANIZADO, DE EMBUTIR, COM BARRAMENTO TRIFÁSICO, PARA 18 DISJUNTORES DIN 100A - FORNECIMENTO E INSTALAÇÃO. AF_10/2020	UN	705,80	709,88	CR	3,6856499%	4,2379328%
SINAPI	101890	DISJUNTOR MONOPOLAR TIPO NEMA, CORRENTE NOMINAL DE 10 ATÉ 30A - FORNECIMENTO E INSTALAÇÃO. AF_10/2020	UN	16,20	16,66	CR	18,2436611%	20,4572803%
SINAPI	101891	DISJUNTOR MONOPOLAR TIPO NEMA, CORRENTE NOMINAL DE 35 ATÉ 50A - FORNECIMENTO E INSTALAÇÃO. AF_10/2020	UN	27,90	28,85	CR	21,6157989%	24,1750607%
SINAPI	101892	DISJUNTOR BIPOLAR TIPO NEMA, CORRENTE NOMINAL DE 10 ATÉ 50A - FORNECIMENTO E INSTALAÇÃO. AF_10/2020	UN	71,82	72,76	CR	8,2184148%	9,3921892%
SINAPI	101893	DISJUNTOR TRIPOLAR TIPO NEMA, CORRENTE NOMINAL DE 10 ATÉ 50A - FORNECIMENTO E INSTALAÇÃO. AF_10/2020	UN	91,90	93,28	CR	9,6461622%	10,9931359%
SINAPI	101894	DISJUNTOR TRIPOLAR TIPO NEMA, CORRENTE NOMINAL DE 60 ATÉ 100A - FORNECIMENTO E INSTALAÇÃO. AF_10/2020	UN	157,30	162,78	CR	22,285823%	24,8525073%
SINAPI	101895	DISJUNTOR TERMOMAGNÉTICO TRIPOLAR, CORRENTE NOMINAL DE 125A - FORNECIMENTO E INSTALAÇÃO. AF_10/2020	UN	426,41	435,67	CR	13,8554640%	15,6887052%
SINAPI	101896	DISJUNTOR TERMOMAGNÉTICO TRIPOLAR, CORRENTE NOMINAL DE 200A - FORNECIMENTO E INSTALAÇÃO. AF_10/2020	UN	638,72	647,98	CR	9,249423%	10,5477612%
SINAPI	101897	DISJUNTOR TERMOMAGNÉTICO TRIPOLAR, CORRENTE NOMINAL DE 250A - FORNECIMENTO E INSTALAÇÃO. AF_10/2020	UN	1.018,59	1.027,85	CR	5,7996485%	6,6492829%
SINAPI	101898	DISJUNTOR TERMOMAGNÉTICO TRIPOLAR, CORRENTE NOMINAL DE 400A - FORNECIMENTO E INSTALAÇÃO. AF_10/2020	UN	1.362,15	1.371,41	CR	4,3367815%	4,9834468%
SINAPI	101899	DISJUNTOR TERMOMAGNÉTICO TRIPOLAR, CORRENTE NOMINAL DE 600A - FORNECIMENTO E INSTALAÇÃO. AF_10/2020	UN	2.179,35	2.188,61	CR	2,7105406%	3,1226296%
SINAPI	101900	DISJUNTOR BAIXA TENSÃO TRIPOLAR A SECO 800A/600V - FORNECIMENTO E INSTALAÇÃO. AF_10/2020	UN	4.546,30	4.555,56	CR	1,2993211%	1,5001679%
SINAPI	101901	CONTATOR TRIPOLAR I NOMINAL 12A - FORNECIMENTO E INSTALAÇÃO. AF_10/2020	UN	123,59	124,60	AS	5,1421167%	5,9040886%
SINAPI	101902	CONTATOR TRIPOLAR I NOMINAL 22A - FORNECIMENTO E INSTALAÇÃO. AF_10/2020	UN	152,95	154,33	AS	5,7946370%	6,643339%
SINAPI	101903	CONTATOR TRIPOLAR I NOMINAL 38A - FORNECIMENTO E INSTALAÇÃO. AF_10/2020	UN	318,54	321,38	AS	5,6863853%	6,5170707%
SINAPI	101904	CONTATOR TRIPOLAR I NOMINAL 95A - FORNECIMENTO E INSTALAÇÃO. AF_10/2020	UN	1.163,37	1.168,85	AS	3,0043840%	3,4599885%
SINAPI	101938	CAIXA DE PROTEÇÃO PARA MEDIDOR MONOFÁSICO DE EMBUTIR - FORNECIMENTO E INSTALAÇÃO. AF_10/2020	UN	107,04	110,04	CR	17,7856742%	20,0145560%
SINAPI	101946	QUADRO DE MEDIÇÃO GERAL DE ENERGIA PARA 1 MEDIDOR DE SOBREPOR - FORNECIMENTO E INSTALAÇÃO. AF_10/2020	UN	159,91	170,57	CR	42,550550%	46,1434688%
SINAPI	91945	SUPORTE PARAFUSADO COM PLACA DE ENCAIXE 4" X 2" ALTO (2,00 M DO PISO) PARA PONTO ELÉTRICO - FORNECIMENTO E INSTALAÇÃO. AF_12/2015	UN	9,60	10,35	CR	49,739311%	53,3397871%
SINAPI	91946	SUPORTE PARAFUSADO COM PLACA DE ENCAIXE 4" X 2" MÉDIO (1,30 M DO PISO) PARA PONTO ELÉTRICO - FORNECIMENTO E INSTALAÇÃO. AF_12/2015	UN	7,92	8,43	CR	41,1167512%	44,6906667%
SINAPI	91947	SUPORTE PARAFUSADO COM PLACA DE ENCAIXE 4" X 2" BAIXO (0,30 M DO PISO) PARA PONTO ELÉTRICO - FORNECIMENTO E INSTALAÇÃO. AF_12/2015	UN	6,88	7,24	CR	33,4795321%	36,8932038%
SINAPI	91949	SUPORTE PARAFUSADO COM PLACA DE ENCAIXE 4" X 4" ALTO (2,00 M DO PISO) PARA PONTO ELÉTRICO - FORNECIMENTO E INSTALAÇÃO. AF_12/2015	UN	14,47	15,36	CR	39,1274238%	42,6614481%
SINAPI	91950	SUPORTE PARAFUSADO COM PLACA DE ENCAIXE 4" X 4" MÉDIO (1,30 M DO PISO) PARA PONTO ELÉTRICO - FORNECIMENTO E INSTALAÇÃO. AF_12/2015	UN	12,45	13,05	CR	30,7568438%	33,947726%
SINAPI	91951	SUPORTE PARAFUSADO COM PLACA DE ENCAIXE 4" X 4" BAIXO (0,30 M DO PISO) PARA PONTO ELÉTRICO - FORNECIMENTO E INSTALAÇÃO. AF_12/2015	UN	11,23	11,66	CR	24,2180518%	27,0851246%
SINAPI	91952	INTERRUPTOR SIMPLES (1 MÓDULO), 10A/250V, SEM SUPORTE E SEM PLACA - FORNECIMENTO E INSTALAÇÃO. AF_12/2015	UN	18,03	19,60	CR	55,8774374%	59,4262296%
SINAPI	91953	INTERRUPTOR SIMPLES (1 MÓDULO), 10A/250V, INCLUINDO SUPORTE E PLACA - FORNECIMENTO E INSTALAÇÃO. AF_12/2015	UN	25,95	28,03	CR	51,374709%	54,9982086%
SINAPI	91954	INTERRUPTOR PARALELO (1 MÓDULO), 10A/250V, SEM SUPORTE E SEM PLACA - FORNECIMENTO E INSTALAÇÃO. AF_12/2015	UN	24,21	26,37	CR	56,8765535%	60,4329254%
SINAPI	91955	INTERRUPTOR PARALELO (1 MÓDULO), 10A/250V, INCLUINDO SUPORTE E PLACA - FORNECIMENTO E INSTALAÇÃO. AF_12/2015	UN	32,13	34,80	CR	52,9981262%	56,6282421%
SINAPI	91956	INTERRUPTOR SIMPLES (1 MÓDULO) COM INTERRUPTOR PARALELO (1 MÓDULO), 10A/250V, SEM SUPORTE E SEM PLACA - FORNECIMENTO E INSTALAÇÃO. AF_12/2015	UN	39,18	42,49	CR	53,8756716%	57,4563474%
SINAPI	91957	INTERRUPTOR SIMPLES (1 MÓDULO) COM INTERRUPTOR PARALELO (1 MÓDULO), 10A/250V, INCLUINDO SUPORTE E PLACA - FORNECIMENTO E INSTALAÇÃO. AF_12/2015	UN	47,10	50,92	CR	51,7351501%	55,3476463%
SINAPI	91958	INTERRUPTOR SIMPLES (2 MÓDULOS), 10A/250V, SEM SUPORTE E SEM PLACA - FORNECIMENTO E INSTALAÇÃO. AF_12/2015	UN	33,04	35,77	CR	52,7592481%	56,3707645%
SINAPI	91959	INTERRUPTOR SIMPLES (2 MÓDULOS), 10A/250V, INCLUINDO SUPORTE E PLACA - FORNECIMENTO E INSTALAÇÃO. AF_12/2015	UN	40,96	44,20	CR	50,5139501%	54,1496599%
SINAPI	91960	INTERRUPTOR PARALELO (2 MÓDULOS), 10A/250V, SEM SUPORTE E SEM PLACA - FORNECIMENTO E INSTALAÇÃO. AF_12/2015	UN	45,38	49,26	CR	54,6778465%	58,2520326%
SINAPI	91961	INTERRUPTOR PARALELO (2 MÓDULOS), 10A/250V, INCLUINDO SUPORTE E PLACA - FORNECIMENTO E INSTALAÇÃO. AF_12/2015	UN	53,30	57,69	CR	52,6691730%	56,2771315%
SINAPI	91962	INTERRUPTOR SIMPLES (1 MÓDULO) COM INTERRUPTOR PARALELO (2 MÓDULOS), 10A/250V, SEM SUPORTE E SEM PLACA - FORNECIMENTO E INSTALAÇÃO. AF_12/2015	UN	60,40	65,44	CR	53,2747472%	56,8849450%
SINAPI	91963	INTERRUPTOR SIMPLES (1 MÓDULO) COM INTERRUPTOR PARALELO (2 MÓDULOS), 10A/250V, INCLUINDO SUPORTE E PLACA - FORNECIMENTO E INSTALAÇÃO. AF_12/2015	UN	68,32	73,87	CR	51,869757%	55,4983051%
SINAPI	91964	INTERRUPTOR SIMPLES (2 MÓDULOS) COM INTERRUPTOR PARALELO (1 MÓDULO), 10A/250V, SEM SUPORTE E SEM PLACA - FORNECIMENTO E INSTALAÇÃO. AF_12/2015	UN	54,21	58,66	CR	52,526391%	56,1454422%
SINAPI	91965	INTERRUPTOR SIMPLES (2 MÓDULOS) COM INTERRUPTOR PARALELO (1 MÓDULO), 10A/250V, INCLUINDO SUPORTE E PLACA - FORNECIMENTO E INSTALAÇÃO. AF_12/2015	UN	62,13	67,09	CR	51,0727537%	54,7110647%
SINAPI	91966	INTERRUPTOR SIMPLES (3 MÓDULOS), 10A/250V, SEM SUPORTE E SEM PLACA - FORNECIMENTO E INSTALAÇÃO. AF_12/2015	UN	48,06	51,94	CR	51,625000%	55,242682%
SINAPI	91967	INTERRUPTOR SIMPLES (3 MÓDULOS), 10A/250V, INCLUINDO SUPORTE E PLACA - FORNECIMENTO E INSTALAÇÃO. AF_12/2015	UN	55,98	60,37	CR	50,1431640%	53,7746807%
SINAPI	91968	INTERRUPTOR PARALELO (3 MÓDULOS), 10A/250V, SEM SUPORTE E SEM PLACA - FORNECIMENTO E INSTALAÇÃO. AF_12/2015	UN	66,55	72,16	CR	53,8750941%	57,4660006%
SINAPI	91969	INTERRUPTOR PARALELO (3 MÓDULOS), 10A/250V, INCLUINDO SUPORTE E PLACA - FORNECIMENTO E INSTALAÇÃO. AF_12/2015	UN	74,47	80,59	CR	52,5225347%	56,1342449%
SINAPI	91970	INTERRUPTOR SIMPLES (3 MÓDULOS) COM INTERRUPTOR PARALELO (1 MÓDULO), 10A/250V, SEM SUPORTE E SEM PLACA - FORNECIMENTO E INSTALAÇÃO. AF_12/2015	UN	69,58	75,23	CR	51,9568346%	55,5806838%
SINAPI	91971	INTERRUPTOR SIMPLES (3 MÓDULOS) COM INTERRUPTOR PARALELO (1 MÓDULO), 10A/250V, INCLUINDO SUPORTE E PLACA - FORNECIMENTO E INSTALAÇÃO. AF_12/2015	UN	82,03	88,28	CR	48,7426757%	52,3868920%
SINAPI	91972	INTERRUPTOR SIMPLES (2 MÓDULOS) COM INTERRUPTOR PARALELO (2 MÓDULOS), 10A/250V, SEM SUPORTE E SEM PLACA - FORNECIMENTO E INSTALAÇÃO. AF_12/2015	UN	75,78	82,01	CR	52,5822217%	56,1981455%
SINAPI	91973	INTERRUPTOR SIMPLES (2 MÓDULOS) COM INTERRUPTOR PARALELO (2 MÓDULOS), 10A/250V, INCLUINDO SUPORTE E PLACA - FORNECIMENTO E INSTALAÇÃO. AF_12/2015	UN	88,23	95,06	CR	49,5064109%	53,1480312%
SINAPI	91974	INTERRUPTOR SIMPLES (4 MÓDULOS), 10A/250V, SEM SUPORTE E SEM PLACA - FORNECIMENTO E INSTALAÇÃO. AF_12/2015	UN	63,38	68,46	CR	51,1686671%	54,7953217%
SINAPI	91975	INTERRUPTOR SIMPLES (4 MÓDULOS), 10A/250V, INCLUINDO SUPORTE E PLACA - FORNECIMENTO E INSTALAÇÃO. AF_12/2015	UN	75,83	81,51	CR	47,8214945%	51,4615574%
SINAPI	91976	INTERRUPTOR SIMPLES (6 MÓDULOS), 10A/250V, SEM SUPORTE E SEM PLACA - FORNECIMENTO E INSTALAÇÃO. AF_12/2015	UN	93,52	100,92	CR	50,5295817%	54,1633625%
SINAPI	91977	INTERRUPTOR SIMPLES (6 MÓDULOS), 10A/250V, INCLUINDO SUPORTE E PLACA - FORNECIMENTO E INSTALAÇÃO. AF_12/2015	UN	105,97	113,97	CR	48,2104070%	51,8525012%
SINAPI	91978	INTERRUPTOR INTERMEDIÁRIO (1 MÓDULO), 10A/250V, SEM SUPORTE E SEM PLACA - FORNECIMENTO E INSTALAÇÃO. AF_09/2017	UN	38,20	40,93	CR	45,6213948%	49,2537313%
SINAPI	91979	INTERRUPTOR INTERMEDIÁRIO (1 MÓDULO), 10A/250V, INCLUINDO SUPORTE E PLACA - FORNECIMENTO E INSTALAÇÃO. AF_09/2017	UN	46,12	49,36	CR	44,8500651%	48,4774665%
SINAPI	91980	INTERRUPTOR BIPOLAR (1 MÓDULO), 10A/250V, SEM SUPORTE E SEM PLACA - FORNECIMENTO E INSTALAÇÃO. AF_09/2017	UN	37,02	39,75	CR	47,079220%	50,7180651%
SINAPI	91981	INTERRUPTOR BIPOLAR (1 MÓDULO), 10A/250V, INCLUINDO SUPORTE E PLACA - FORNECIMENTO E INSTALAÇÃO. AF_09/2017	UN	44,94	48,18	CR	46,030300%	49,6672212%
SINAPI	91982	DIMMER ROTATIVO (1 MÓDULO), 220V/600W, SEM SUPORTE E SEM PLACA - FORNECIMENTO E INSTALAÇÃO. AF_09/2017	UN	86,28	87,85	CR	11,6357308%	13,2163609%

FORTE	CÓDIGO	DESCRIÇÃO	UNIDADE	CUSTO UNITÁRIO DESONERADO	CUSTO UNITÁRIO NÃO DESONERADO	ORIGEM DO PREÇO	% MO DESONERADO	% MO NÃO DESONERADO
SINAPI	91983	DIMMER ROTATIVO (1 MÓDULO), 220V/600W, INCLUINDO SUPORTE E PLACA - FORNECIMENTO E INSTALAÇÃO. AF_09/2017	UN	94,20	96,28	CR	14,1050170%	15,9629783%
SINAPI	91984	INTERRUPTOR PULSADOR CAMPAINHA (1 MÓDULO), 10A/250V, SEM SUPORTE E SEM PLACA - FORNECIMENTO E INSTALAÇÃO. AF_09/2017	UN	16,93	18,50	CR	59,5252266%	62,9750272%
SINAPI	91985	INTERRUPTOR PULSADOR CAMPAINHA (1 MÓDULO), 10A/250V, INCLUINDO SUPORTE E PLACA - FORNECIMENTO E INSTALAÇÃO. AF_09/2017	UN	24,85	26,93	CR	53,6595229%	57,2547557%
SINAPI	91986	CAMPAINHA CIGARRA (1 MÓDULO), 10A/250V, SEM SUPORTE E SEM PLACA - FORNECIMENTO E INSTALAÇÃO. AF_09/2017	UN	35,66	38,11	CR	43,9853850%	47,6215505%
SINAPI	91987	CAMPAINHA CIGARRA (1 MÓDULO), 10A/250V, INCLUINDO SUPORTE E PLACA - FORNECIMENTO E INSTALAÇÃO. AF_09/2017	UN	43,58	46,54	CR	43,4652554%	47,0930232%
SINAPI	91988	INTERRUPTOR PULSADOR MINUTERIA (1 MÓDULO), 10A/250V, SEM SUPORTE E SEM PLACA - FORNECIMENTO E INSTALAÇÃO. AF_09/2017	UN	20,90	22,47	CR	48,1748318%	51,8088433%
SINAPI	91989	INTERRUPTOR PULSADOR MINUTERIA (1 MÓDULO), 10A/250V, INCLUINDO SUPORTE E PLACA - FORNECIMENTO E INSTALAÇÃO. AF_09/2017	UN	28,82	30,90	CR	46,2369337%	49,8700454%
SINAPI	91990	TOMADA ALTA DE EMBUTIR (1 MÓDULO), 2P+T 10 A, SEM SUPORTE E SEM PLACA - FORNECIMENTO E INSTALAÇÃO. AF_12/2015	UN	32,55	36,02	CR	68,1440444%	71,2100140%
SINAPI	91991	TOMADA ALTA DE EMBUTIR (1 MÓDULO), 2P+T 20 A, SEM SUPORTE E SEM PLACA - FORNECIMENTO E INSTALAÇÃO. AF_12/2015	UN	34,69	38,16	CR	63,9330061%	67,2092413%
SINAPI	91992	TOMADA ALTA DE EMBUTIR (1 MÓDULO), 2P+T 10 A, INCLUINDO SUPORTE E PLACA - FORNECIMENTO E INSTALAÇÃO. AF_12/2015	UN	40,47	44,45	CR	62,8684667%	66,1930537%
SINAPI	91993	TOMADA ALTA DE EMBUTIR (1 MÓDULO), 2P+T 20 A, INCLUINDO SUPORTE E PLACA - FORNECIMENTO E INSTALAÇÃO. AF_12/2015	UN	42,61	46,59	CR	59,7035992%	63,1454389%
SINAPI	91994	TOMADA MÉDIA DE EMBUTIR (1 MÓDULO), 2P+T 10 A, SEM SUPORTE E SEM PLACA - FORNECIMENTO E INSTALAÇÃO. AF_12/2015	UN	23,11	25,27	CR	59,5920139%	63,0702103%
SINAPI	91995	TOMADA MÉDIA DE EMBUTIR (1 MÓDULO), 2P+T 20 A, SEM SUPORTE E SEM PLACA - FORNECIMENTO E INSTALAÇÃO. AF_12/2015	UN	25,25	27,41	CR	54,5274028%	58,1352834%
SINAPI	91996	TOMADA MÉDIA DE EMBUTIR (1 MÓDULO), 2P+T 10 A, INCLUINDO SUPORTE E PLACA - FORNECIMENTO E INSTALAÇÃO. AF_12/2015	UN	31,03	33,70	CR	54,8835706%	58,4821429%
SINAPI	91997	TOMADA MÉDIA DE EMBUTIR (1 MÓDULO), 2P+T 20 A, INCLUINDO SUPORTE E PLACA - FORNECIMENTO E INSTALAÇÃO. AF_12/2015	UN	33,17	35,84	CR	51,3309135%	54,9804142%
SINAPI	91998	TOMADA BAIXA DE EMBUTIR (1 MÓDULO), 2P+T 10 A, SEM SUPORTE E SEM PLACA - FORNECIMENTO E INSTALAÇÃO. AF_12/2015	UN	19,46	21,10	CR	54,0484786%	57,6319544%
SINAPI	91999	TOMADA BAIXA DE EMBUTIR (1 MÓDULO), 2P+T 20 A, SEM SUPORTE E SEM PLACA - FORNECIMENTO E INSTALAÇÃO. AF_12/2015	UN	21,60	23,24	CR	48,6762656%	52,3090203%
SINAPI	92000	TOMADA BAIXA DE EMBUTIR (1 MÓDULO), 2P+T 10 A, INCLUINDO SUPORTE E PLACA - FORNECIMENTO E INSTALAÇÃO. AF_12/2015	UN	27,38	29,53	CR	50,3116979%	53,9428960%
SINAPI	92001	TOMADA BAIXA DE EMBUTIR (1 MÓDULO), 2P+T 20 A, INCLUINDO SUPORTE E PLACA - FORNECIMENTO E INSTALAÇÃO. AF_12/2015	UN	29,52	31,67	CR	46,6507990%	50,2851712%
SINAPI	92002	TOMADA MÉDIA DE EMBUTIR (2 MÓDULOS), 2P+T 10 A, SEM SUPORTE E SEM PLACA - FORNECIMENTO E INSTALAÇÃO. AF_12/2015	UN	43,18	47,06	CR	57,4675325%	60,9787235%
SINAPI	92003	TOMADA MÉDIA DE EMBUTIR (2 MÓDULOS), 2P+T 20 A, SEM SUPORTE E SEM PLACA - FORNECIMENTO E INSTALAÇÃO. AF_12/2015	UN	47,46	51,34	CR	52,2784811%	55,8892356%
SINAPI	92004	TOMADA MÉDIA DE EMBUTIR (2 MÓDULOS), 2P+T 10 A, INCLUINDO SUPORTE E PLACA - FORNECIMENTO E INSTALAÇÃO. AF_12/2015	UN	51,10	55,49	CR	54,9411765%	58,5123669%
SINAPI	92005	TOMADA MÉDIA DE EMBUTIR (2 MÓDULOS), 2P+T 20 A, INCLUINDO SUPORTE E PLACA - FORNECIMENTO E INSTALAÇÃO. AF_12/2015	UN	55,38	59,77	CR	50,6874096%	54,3154014%
SINAPI	92006	TOMADA BAIXA DE EMBUTIR (2 MÓDULOS), 2P+T 10 A, SEM SUPORTE E SEM PLACA - FORNECIMENTO E INSTALAÇÃO. AF_12/2015	UN	35,86	38,72	CR	50,9782002%	54,6066253%
SINAPI	92007	TOMADA BAIXA DE EMBUTIR (2 MÓDULOS), 2P+T 20 A, SEM SUPORTE E SEM PLACA - FORNECIMENTO E INSTALAÇÃO. AF_12/2015	UN	40,14	43,00	CR	45,5317024%	49,1612301%
SINAPI	92008	TOMADA BAIXA DE EMBUTIR (2 MÓDULOS), 2P+T 10 A, INCLUINDO SUPORTE E PLACA - FORNECIMENTO E INSTALAÇÃO. AF_12/2015	UN	43,78	47,15	CR	49,1983508%	52,8386137%
SINAPI	92009	TOMADA BAIXA DE EMBUTIR (2 MÓDULOS), 2P+T 20 A, INCLUINDO SUPORTE E PLACA - FORNECIMENTO E INSTALAÇÃO. AF_12/2015	UN	48,06	51,43	CR	44,8060075%	48,4311050%
SINAPI	92010	TOMADA MÉDIA DE EMBUTIR (3 MÓDULOS), 2P+T 10 A, SEM SUPORTE E SEM PLACA - FORNECIMENTO E INSTALAÇÃO. AF_12/2015	UN	63,25	68,86	CR	56,6904197%	60,2239675%
SINAPI	92011	TOMADA MÉDIA DE EMBUTIR (3 MÓDULOS), 2P+T 20 A, SEM SUPORTE E SEM PLACA - FORNECIMENTO E INSTALAÇÃO. AF_12/2015	UN	69,67	75,28	CR	51,4589622%	55,0811387%
SINAPI	92012	TOMADA MÉDIA DE EMBUTIR (3 MÓDULOS), 2P+T 10 A, INCLUINDO SUPORTE E PLACA - FORNECIMENTO E INSTALAÇÃO. AF_12/2015	UN	71,17	77,29	CR	54,9626919%	58,5353209%
SINAPI	92013	TOMADA MÉDIA DE EMBUTIR (3 MÓDULOS), 2P+T 20 A, INCLUINDO SUPORTE E PLACA - FORNECIMENTO E INSTALAÇÃO. AF_12/2015	UN	77,59	83,71	CR	50,4067141%	54,0385306%
SINAPI	92014	TOMADA BAIXA DE EMBUTIR (3 MÓDULOS), 2P+T 10 A, SEM SUPORTE E SEM PLACA - FORNECIMENTO E INSTALAÇÃO. AF_12/2015	UN	52,25	56,34	CR	49,8371959%	53,4730859%
SINAPI	92015	TOMADA BAIXA DE EMBUTIR (3 MÓDULOS), 2P+T 20 A, SEM SUPORTE E SEM PLACA - FORNECIMENTO E INSTALAÇÃO. AF_12/2015	UN	58,67	62,76	CR	44,3800102%	47,9987242%
SINAPI	92016	TOMADA BAIXA DE EMBUTIR (3 MÓDULOS), 2P+T 10 A, INCLUINDO SUPORTE E PLACA - FORNECIMENTO E INSTALAÇÃO. AF_12/2015	UN	60,17	64,77	CR	48,6936262%	52,3345702%
SINAPI	92017	TOMADA BAIXA DE EMBUTIR (4 MÓDULOS), 2P+T 10 A, SEM SUPORTE E SEM PLACA - FORNECIMENTO E INSTALAÇÃO. AF_12/2015	UN	66,59	71,19	CR	43,9933844%	47,6090014%
SINAPI	92018	TOMADA BAIXA DE EMBUTIR (4 MÓDULOS), 2P+T 20 A, SEM SUPORTE E SEM PLACA - FORNECIMENTO E INSTALAÇÃO. AF_12/2015	UN	69,16	74,53	CR	49,5657209%	53,1972059%
SINAPI	92019	TOMADA BAIXA DE EMBUTIR (4 MÓDULOS), 2P+T 10 A, INCLUINDO SUPORTE E PLACA - FORNECIMENTO E INSTALAÇÃO. AF_12/2015	UN	81,61	87,58	CR	46,6993865%	50,3315802%
SINAPI	92020	TOMADA BAIXA DE EMBUTIR (6 MÓDULOS), 2P+T 10 A, SEM SUPORTE E SEM PLACA - FORNECIMENTO E INSTALAÇÃO. AF_12/2015	UN	102,21	110,06	CR	48,9524182%	52,5913803%
SINAPI	92021	TOMADA BAIXA DE EMBUTIR (6 MÓDULOS), 2P+T 20 A, SEM SUPORTE E SEM PLACA - FORNECIMENTO E INSTALAÇÃO. AF_12/2015	UN	114,66	123,11	CR	46,9797486%	50,6178862%
SINAPI	92022	INTERRUPTOR SIMPLES (1 MÓDULO) COM 1 TOMADA DE EMBUTIR 2P+T 10 A, SEM SUPORTE E SEM PLACA - FORNECIMENTO E INSTALAÇÃO. AF_12/2015	UN	38,08	41,39	CR	55,4356410%	58,9874032%
SINAPI	92023	INTERRUPTOR SIMPLES (1 MÓDULO) COM 1 TOMADA DE EMBUTIR 2P+T 10 A, INCLUINDO SUPORTE E PLACA - FORNECIMENTO E INSTALAÇÃO. AF_12/2015	UN	46,00	49,82	CR	52,9758012%	56,5733844%
SINAPI	92024	INTERRUPTOR SIMPLES (1 MÓDULO) COM 2 TOMADAS DE EMBUTIR 2P+T 10 A, SEM SUPORTE E SEM PLACA - FORNECIMENTO E INSTALAÇÃO. AF_12/2015	UN	58,20	63,24	CR	55,2916882%	58,8663712%
SINAPI	92025	INTERRUPTOR SIMPLES (1 MÓDULO) COM 2 TOMADAS DE EMBUTIR 2P+T 10 A, INCLUINDO SUPORTE E PLACA - FORNECIMENTO E INSTALAÇÃO. AF_12/2015	UN	66,12	71,67	CR	53,5990302%	57,2047520%
SINAPI	92026	INTERRUPTOR SIMPLES (2 MÓDULOS) COM 1 TOMADA DE EMBUTIR 2P+T 10 A, SEM SUPORTE E SEM PLACA - FORNECIMENTO E INSTALAÇÃO. AF_12/2015	UN	53,11	57,56	CR	53,6125260%	57,2199026%
SINAPI	92027	INTERRUPTOR SIMPLES (2 MÓDULOS) COM 1 TOMADA DE EMBUTIR 2P+T 10 A, INCLUINDO SUPORTE E PLACA - FORNECIMENTO E INSTALAÇÃO. AF_12/2015	UN	61,03	65,99	CR	51,9954016%	55,6247154%
SINAPI	92028	INTERRUPTOR PARALELO (1 MÓDULO) COM 1 TOMADA DE EMBUTIR 2P+T 10 A, SEM SUPORTE E SEM PLACA - FORNECIMENTO E INSTALAÇÃO. AF_12/2015	UN	44,28	48,16	CR	56,0379919%	59,5841996%
SINAPI	92029	INTERRUPTOR PARALELO (1 MÓDULO) COM 1 TOMADA DE EMBUTIR 2P+T 10 A, INCLUINDO SUPORTE E PLACA - FORNECIMENTO E INSTALAÇÃO. AF_12/2015	UN	52,20	56,59	CR	53,7811901%	57,3729864%
SINAPI	92030	INTERRUPTOR PARALELO (1 MÓDULO) COM 2 TOMADAS DE EMBUTIR 2P+T 10 A, SEM SUPORTE E SEM PLACA - FORNECIMENTO E INSTALAÇÃO. AF_12/2015	UN	64,35	69,96	CR	55,7198444%	59,2756943%
SINAPI	92031	INTERRUPTOR PARALELO (1 MÓDULO) COM 2 TOMADAS DE EMBUTIR 2P+T 10 A, INCLUINDO SUPORTE E PLACA - FORNECIMENTO E INSTALAÇÃO. AF_12/2015	UN	72,27	78,39	CR	54,1244975%	57,7124601%
SINAPI	92032	INTERRUPTOR PARALELO (2 MÓDULOS) COM 1 TOMADA DE EMBUTIR 2P+T 10 A, SEM SUPORTE E SEM PLACA - FORNECIMENTO E INSTALAÇÃO. AF_12/2015	UN	65,45	71,06	CR	54,7819434%	58,3568208%
SINAPI	92033	INTERRUPTOR PARALELO (2 MÓDULOS) COM 1 TOMADA DE EMBUTIR 2P+T 10 A, INCLUINDO SUPORTE E PLACA - FORNECIMENTO E INSTALAÇÃO. AF_12/2015	UN	73,37	79,49	CR	53,3114844%	56,9124134%
SINAPI	92034	INTERRUPTOR SIMPLES (1 MÓDULO), INTERRUPTOR PARALELO (1 MÓDULO) E 1 TOMADA DE EMBUTIR 2P+T 10 A, SEM SUPORTE E SEM PLACA - FORNECIMENTO E INSTALAÇÃO. AF_12/2015	UN	59,30	64,34	CR	54,2644824%	57,8586991%
SINAPI	92035	INTERRUPTOR SIMPLES (1 MÓDULO), INTERRUPTOR PARALELO (1 MÓDULO) E 1 TOMADA DE EMBUTIR 2P+T 10 A, INCLUINDO SUPORTE E PLACA - FORNECIMENTO E INSTALAÇÃO. AF_12/2015	UN	67,22	72,77	CR	52,7202266%	56,3386098%
SINAPI	97583	LUMINÁRIA TIPO CALHA, DE SOBREPOR, COM 1 LÂMPADA TUBULAR FLUORESCENTE DE 18 W, COM REATOR DE PARTIDA RÁPIDA - FORNECIMENTO E INSTALAÇÃO. AF_02/2020	UN	80,66	82,59	AS	15,3101736%	17,3007026%
SINAPI	97584	LUMINÁRIA TIPO CALHA, DE SOBREPOR, COM 1 LÂMPADA TUBULAR FLUORESCENTE DE 36 W, COM REATOR DE PARTIDA RÁPIDA - FORNECIMENTO E INSTALAÇÃO. AF_02/2020	UN	112,45	114,38	AS	10,9796245%	12,4901600%
SINAPI	97585	LUMINÁRIA TIPO CALHA, DE SOBREPOR, COM 2 LÂMPADAS TUBULARES FLUORESCENTES DE 18 W, COM REATOR DE PARTIDA RÁPIDA - FORNECIMENTO E INSTALAÇÃO. AF_02/2020	UN	108,34	110,55	AS	12,9583448%	14,6917715%
SINAPI	97586	LUMINÁRIA TIPO CALHA, DE SOBREPOR, COM 2 LÂMPADAS TUBULARES FLUORESCENTES DE 36 W, COM REATOR DE PARTIDA RÁPIDA - FORNECIMENTO E INSTALAÇÃO. AF_02/2020	UN	146,73	148,94	AS	9,5663439%	10,9028617%
SINAPI	97587	LUMINÁRIA TIPO CALHA, DE EMBUTIR, COM 2 LÂMPADAS FLUORESCENTES DE 14 W, COM REATOR DE PARTIDA RÁPIDA - FORNECIMENTO E INSTALAÇÃO. AF_02/2020	UN	266,71	268,60	AS	4,5040315%	5,1796685%
SINAPI	97589	LUMINÁRIA TIPO PLAFON EM PLÁSTICO, DE SOBREPOR, COM 1 LÂMPADA FLUORESCENTE DE 15 W, SEM REATOR - FORNECIMENTO E INSTALAÇÃO. AF_02/2020	UN	35,58	38,43	AS	51,0416667%	54,6781340%
SINAPI	97590	LUMINÁRIA TIPO PLAFON REDONDO COM VIDRO FOSCO, DE SOBREPOR, COM 1 LÂMPADA FLUORESCENTE DE 15 W, SEM REATOR - FORNECIMENTO E INSTALAÇÃO. AF_02/2020	UN	88,63	91,48	AS	20,4696849%	22,9490264%
SINAPI	97591	LUMINÁRIA TIPO PLAFON REDONDO COM VIDRO FOSCO, DE SOBREPOR, COM 2 LÂMPADAS FLUORESCENTES DE 15 W, SEM REATOR - FORNECIMENTO E INSTALAÇÃO. AF_02/2020	UN	112,99	116,66	AS	20,7669146%	23,2544175%

FORTE	CÓDIGO	DESCRIÇÃO	UNIDADE	CUSTO UNITÁRIO DESONERADO	CUSTO UNITÁRIO NÃO DESONERADO	ORIGEM DO PREÇO	% MO DESONERADO	% MO NÃO DESONERADO
SINAPI	97592	LUMINÁRIA TIPO PLAFON, DE SOBREPOR, COM 1 LÂMPADA LED DE 12/13 W, SEM REATOR - FORNECIMENTO E INSTALAÇÃO. AF_02/2020	UN	40,22	43,07	CR	45,1444223%	48,7793536%
SINAPI	97593	LUMINÁRIA TIPO SPOT, DE SOBREPOR, COM 1 LÂMPADA FLUORESCENTE DE 15 W, SEM REATOR - FORNECIMENTO E INSTALAÇÃO. AF_02/2020	UN	129,09	131,48	AS	11,7870427%	13,3911587%
SINAPI	97594	LUMINÁRIA TIPO SPOT, DE SOBREPOR, COM 2 LÂMPADAS FLUORESCENTES DE 15 W, SEM REATOR - FORNECIMENTO E INSTALAÇÃO. AF_02/2020	UN	113,25	116,36	AS	17,4719547%	19,6715673%
SINAPI	97595	SENSOR DE PRESENÇA COM FOTOCÉLULA, FIXAÇÃO EM PAREDE - FORNECIMENTO E INSTALAÇÃO. AF_02/2020	UN	96,44	99,44	AS	19,8881406%	22,2501761%
SINAPI	97596	SENSOR DE PRESENÇA SEM FOTOCÉLULA, FIXAÇÃO EM PAREDE - FORNECIMENTO E INSTALAÇÃO. AF_02/2020	UN	67,78	70,78	AS	28,3230934%	31,2685617%
SINAPI	97597	SENSOR DE PRESENÇA COM FOTOCÉLULA, FIXAÇÃO EM TETO - FORNECIMENTO E INSTALAÇÃO. AF_02/2020	UN	66,48	68,48	AS	19,1659138%	21,5173270%
SINAPI	97598	SENSOR DE PRESENÇA SEM FOTOCÉLULA, FIXAÇÃO EM TETO - FORNECIMENTO E INSTALAÇÃO. AF_02/2020	UN	62,82	64,82	AS	20,2836201%	22,7359907%
SINAPI	97599	LUMINÁRIA DE EMERGÊNCIA, COM 30 LÂMPADAS LED DE 2 W, SEM REATOR - FORNECIMENTO E INSTALAÇÃO. AF_02/2020	UN	28,63	29,58	CR	21,2460623%	23,8062986%
SINAPI	97600	LÂMPADA COMPACTA DE LED 6 W, BASE E27 - FORNECIMENTO E INSTALAÇÃO. AF_02/2020	UN	18,26	19,14	CR	30,6974190%	33,8920900%
SINAPI	97610	LÂMPADA COMPACTA DE LED 10 W, BASE E27 - FORNECIMENTO E INSTALAÇÃO. AF_02/2020	UN	19,40	20,28	CR	28,8888888%	31,9822046%
SINAPI	97611	LÂMPADA COMPACTA FLUORESCENTE DE 15 W, BASE E27 - FORNECIMENTO E INSTALAÇÃO. AF_02/2020	UN	19,76	20,64	CR	28,3612379%	31,4230208%
SINAPI	97612	LÂMPADA COMPACTA FLUORESCENTE DE 20 W, BASE E27 - FORNECIMENTO E INSTALAÇÃO. AF_02/2020	UN	21,04	21,92	CR	26,6317293%	29,5839048%
SINAPI	97613	LÂMPADA COMPACTA DE VAPOR MERCÚRIO 125 W, BASE E27 - FORNECIMENTO E INSTALAÇÃO. AF_02/2020	UN	25,28	26,16	CR	22,1561632%	24,7797778%
SINAPI	97614	LÂMPADA COMPACTA DE VAPOR METÁLICO OVOIDE 150 W, BASE E27 - FORNECIMENTO E INSTALAÇÃO. AF_02/2020	UN	40,61	41,49	CR	13,7820512%	15,6129343%
SINAPI	97615	LÂMPADA TUBULAR FLUORESCENTE T8 DE 16/18 W, BASE G13 - FORNECIMENTO E INSTALAÇÃO. AF_02/2020_P	UN	51,17	52,48	AS	16,3960086%	18,5008582%
SINAPI	97616	LÂMPADA TUBULAR FLUORESCENTE T8 DE 32/36 W, BASE G13 - FORNECIMENTO E INSTALAÇÃO. AF_02/2020_P	UN	58,35	59,66	AS	14,3769938%	16,2724375%
SINAPI	97617	LÂMPADA TUBULAR FLUORESCENTE T10 DE 20/40 W, BASE G13 - FORNECIMENTO E INSTALAÇÃO. AF_02/2020_P	UN	58,15	59,46	AS	14,4258908%	16,3271276%
SINAPI	97618	LÂMPADA TUBULAR FLUORESCENTE T5 DE 14 W, BASE G13 - FORNECIMENTO E INSTALAÇÃO. AF_02/2020_P	UN	52,97	54,28	AS	15,8382158%	17,8867785%
SINAPI	100902	LÂMPADA TUBULAR LED DE 9/10 W, BASE G13 - FORNECIMENTO E INSTALAÇÃO. AF_02/2020_P	UN	29,89	31,20	CR	28,0925243%	31,1396468%
SINAPI	100903	LÂMPADA TUBULAR LED DE 18/20 W, BASE G13 - FORNECIMENTO E INSTALAÇÃO. AF_02/2020_P	UN	34,94	36,25	CR	24,0252293%	26,7955801%
SINAPI	100904	LUMINÁRIA TIPO CALHA, DE SOBREPOR, COM 1 LÂMPADA TUBULAR FLUORESCENTE DE 20 W, COM REATOR DE PARTIDA CONVENCIONAL - FORNECIMENTO E INSTALAÇÃO. AF_02/2020	UN	80,66	82,59	AS	15,3107166%	17,3007026%
SINAPI	100905	LUMINÁRIA DUPLA TIPO CALHA, DE SOBREPOR, COM 4 LÂMPADAS TUBULARES FLUORESCENTES DE 18 W, COM REATORES DE PARTIDA RÁPIDA - FORNECIMENTO E INSTALAÇÃO. AF_02/2020	UN	216,69	221,09	AS	12,9627919%	14,6955026%
SINAPI	100906	LUMINÁRIA DUPLA TIPO CALHA, DE SOBREPOR, COM 4 LÂMPADAS TUBULARES FLUORESCENTES DE 36 W, COM REATORES DE PARTIDA RÁPIDA - FORNECIMENTO E INSTALAÇÃO. AF_02/2020	UN	293,47	297,87	AS	9,5705521%	10,9066487%
SINAPI	100919	LÂMPADA FLUORESCENTE ESPIRAL BRANCA 45 W, BASE E27 - FORNECIMENTO E INSTALAÇÃO. AF_02/2020	UN	45,62	46,50	CR	12,2668420%	13,9289558%
SINAPI	100920	LÂMPADA FLUORESCENTE ESPIRAL BRANCA 65 W, BASE E27 - FORNECIMENTO E INSTALAÇÃO. AF_02/2020	UN	73,88	74,76	CR	7,5714479%	8,6601525%
SINAPI	100921	REATOR DE PARTIDA RÁPIDA PARA LÂMPADA FLUORESCENTE 2X40W - FORNECIMENTO E INSTALAÇÃO. AF_02/2020	UN	63,39	67,05	AS	36,8662138%	40,3165596%
SINAPI	100922	REATOR DE PARTIDA RÁPIDA PARA LÂMPADA FLUORESCENTE 1X20W - FORNECIMENTO E INSTALAÇÃO. AF_02/2020	UN	45,44	47,96	AS	35,4120758%	38,7972437%
SINAPI	100923	REATOR DE PARTIDA RÁPIDA PARA LÂMPADA FLUORESCENTE 1X40W - FORNECIMENTO E INSTALAÇÃO. AF_02/2020	UN	52,29	54,81	AS	30,767579%	33,9422725%
SINAPI	101489	ENTRADA DE ENERGIA ELÉTRICA, AÉREA, MONOFÁSICA, COM CAIXA DE SOBREPOR, CABO DE 10 MM2 E DISJUNTOR DIN 50A (NÃO INCLUI O POSTE DE CONCRETO). AF_07/2020_P	UN	1.373,06	1.432,50	AS	27,6824456%	30,7034891%
SINAPI	101490	ENTRADA DE ENERGIA ELÉTRICA, AÉREA, MONOFÁSICA, COM CAIXA DE SOBREPOR, CABO DE 16 MM2 E DISJUNTOR DIN 50A (NÃO INCLUI O POSTE DE CONCRETO). AF_07/2020_P	UN	1.471,29	1.533,81	AS	27,0950005%	30,0704914%
SINAPI	101491	ENTRADA DE ENERGIA ELÉTRICA, AÉREA, MONOFÁSICA, COM CAIXA DE SOBREPOR, CABO DE 25 MM2 E DISJUNTOR DIN 50A (NÃO INCLUI O POSTE DE CONCRETO). AF_07/2020_P	UN	1.509,57	1.568,13	AS	24,7620437%	27,5705738%
SINAPI	101492	ENTRADA DE ENERGIA ELÉTRICA, AÉREA, MONOFÁSICA, COM CAIXA DE SOBREPOR, CABO DE 35 MM2 E DISJUNTOR DIN 50A (NÃO INCLUI O POSTE DE CONCRETO). AF_07/2020_P	UN	1.652,42	1.713,58	AS	23,5973637%	26,3294081%
SINAPI	101493	ENTRADA DE ENERGIA ELÉTRICA, AÉREA, MONOFÁSICA, COM CAIXA DE EMBUTIR, CABO DE 10 MM2 E DISJUNTOR DIN 50A (NÃO INCLUI O POSTE DE CONCRETO). AF_07/2020_P	UN	1.355,78	1.412,50	AS	26,7512630%	29,7150187%
SINAPI	101494	ENTRADA DE ENERGIA ELÉTRICA, AÉREA, MONOFÁSICA, COM CAIXA DE EMBUTIR, CABO DE 16 MM2 E DISJUNTOR DIN 50A (NÃO INCLUI O POSTE DE CONCRETO). AF_07/2020_P	UN	1.454,01	1.513,81	AS	26,2198564%	29,1397166%
SINAPI	101495	ENTRADA DE ENERGIA ELÉTRICA, AÉREA, MONOFÁSICA, COM CAIXA DE EMBUTIR, CABO DE 25 MM2 E DISJUNTOR DIN 50A (NÃO INCLUI O POSTE DE CONCRETO). AF_07/2020_P	UN	1.492,29	1.548,13	AS	23,8820892%	26,6278580%
SINAPI	101496	ENTRADA DE ENERGIA ELÉTRICA, AÉREA, MONOFÁSICA, COM CAIXA DE EMBUTIR, CABO DE 35 MM2 E DISJUNTOR DIN 50A (NÃO INCLUI O POSTE DE CONCRETO). AF_07/2020_P	UN	1.635,14	1.693,58	AS	22,7821753%	25,4533096%
SINAPI	101497	ENTRADA DE ENERGIA ELÉTRICA, AÉREA, BIFÁSICA, COM CAIXA DE SOBREPOR, CABO DE 10 MM2 E DISJUNTOR DIN 50A (NÃO INCLUI O POSTE DE CONCRETO). AF_07/2020_P	UN	1.631,74	1.695,51	AS	24,9978521%	27,8412479%
SINAPI	101498	ENTRADA DE ENERGIA ELÉTRICA, AÉREA, BIFÁSICA, COM CAIXA DE SOBREPOR, CABO DE 16 MM2 E DISJUNTOR DIN 50A (NÃO INCLUI O POSTE DE CONCRETO). AF_07/2020_P	UN	1.780,43	1.848,85	AS	24,4878679%	27,2835080%
SINAPI	101499	ENTRADA DE ENERGIA ELÉTRICA, AÉREA, BIFÁSICA, COM CAIXA DE SOBREPOR, CABO DE 25 MM2 E DISJUNTOR DIN 50A (NÃO INCLUI O POSTE DE CONCRETO). AF_07/2020_P	UN	1.838,37	1.900,80	AS	21,6695534%	24,2367568%
SINAPI	101500	ENTRADA DE ENERGIA ELÉTRICA, AÉREA, BIFÁSICA, COM CAIXA DE SOBREPOR, CABO DE 35 MM2 E DISJUNTOR DIN 50A (NÃO INCLUI O POSTE DE CONCRETO). AF_07/2020_P	UN	2.039,92	2.105,30	AS	20,4263086%	22,9160176%
SINAPI	101501	ENTRADA DE ENERGIA ELÉTRICA, AÉREA, BIFÁSICA, COM CAIXA DE EMBUTIR, CABO DE 10 MM2 E DISJUNTOR DIN 50A (NÃO INCLUI O POSTE DE CONCRETO). AF_07/2020_P	UN	1.621,12	1.682,67	AS	24,2863584%	27,0796397%
SINAPI	101502	ENTRADA DE ENERGIA ELÉTRICA, AÉREA, BIFÁSICA, COM CAIXA DE EMBUTIR, CABO DE 16 MM2 E DISJUNTOR DIN 50A (NÃO INCLUI O POSTE DE CONCRETO). AF_07/2020_P	UN	1.769,81	1.836,01	AS	23,8332032%	26,5815260%
SINAPI	101503	ENTRADA DE ENERGIA ELÉTRICA, AÉREA, BIFÁSICA, COM CAIXA DE EMBUTIR, CABO DE 25 MM2 E DISJUNTOR DIN 50A (NÃO INCLUI O POSTE DE CONCRETO). AF_07/2020_P	UN	1.827,75	1.887,96	AS	21,0190384%	23,530935%
SINAPI	101504	ENTRADA DE ENERGIA ELÉTRICA, AÉREA, BIFÁSICA, COM CAIXA DE EMBUTIR, CABO DE 35 MM2 E DISJUNTOR DIN 50A (NÃO INCLUI O POSTE DE CONCRETO). AF_07/2020_P	UN	2.029,30	2.092,46	AS	19,8340625%	22,2587897%
SINAPI	101505	ENTRADA DE ENERGIA ELÉTRICA, AÉREA, TRIFÁSICA, COM CAIXA DE SOBREPOR, CABO DE 10 MM2 E DISJUNTOR DIN 50A (NÃO INCLUI O POSTE DE CONCRETO). AF_07/2020_P	UN	1.750,36	1.818,39	AS	24,8769882%	27,7129659%
SINAPI	101506	ENTRADA DE ENERGIA ELÉTRICA, AÉREA, TRIFÁSICA, COM CAIXA DE SOBREPOR, CABO DE 16 MM2 E DISJUNTOR DIN 50A (NÃO INCLUI O POSTE DE CONCRETO). AF_07/2020_P	UN	1.948,61	2.022,85	AS	24,2674599%	27,0453668%
SINAPI	101507	ENTRADA DE ENERGIA ELÉTRICA, AÉREA, TRIFÁSICA, COM CAIXA DE SOBREPOR, CABO DE 25 MM2 E DISJUNTOR DIN 50A (NÃO INCLUI O POSTE DE CONCRETO). AF_07/2020_P	UN	2.025,87	2.092,12	AS	20,8659977%	23,3623743%
SINAPI	101508	ENTRADA DE ENERGIA ELÉTRICA, AÉREA, TRIFÁSICA, COM CAIXA DE SOBREPOR, CABO DE 35 MM2 E DISJUNTOR DIN 50A (NÃO INCLUI O POSTE DE CONCRETO). AF_07/2020_P	UN	2.285,08	2.354,61	AS	19,3940933%	21,779062%
SINAPI	101509	ENTRADA DE ENERGIA ELÉTRICA, AÉREA, TRIFÁSICA, COM CAIXA DE EMBUTIR, CABO DE 10 MM2 E DISJUNTOR DIN 50A (NÃO INCLUI O POSTE DE CONCRETO). AF_07/2020_P	UN	1.904,04	1.969,93	AS	22,1456708%	24,7738637%
SINAPI	101510	ENTRADA DE ENERGIA ELÉTRICA, AÉREA, TRIFÁSICA, COM CAIXA DE EMBUTIR, CABO DE 16 MM2 E DISJUNTOR DIN 50A (NÃO INCLUI O POSTE DE CONCRETO). AF_07/2020_P	UN	2.102,29	2.174,39	AS	21,8389271%	24,4289535%
SINAPI	101511	ENTRADA DE ENERGIA ELÉTRICA, AÉREA, TRIFÁSICA, COM CAIXA DE EMBUTIR, CABO DE 25 MM2 E DISJUNTOR DIN 50A (NÃO INCLUI O POSTE DE CONCRETO). AF_07/2020_P	UN	2.179,55	2.243,66	AS	18,7631792%	21,0750422%
SINAPI	101512	ENTRADA DE ENERGIA ELÉTRICA, AÉREA, TRIFÁSICA, COM CAIXA DE EMBUTIR, CABO DE 35 MM2 E DISJUNTOR DIN 50A (NÃO INCLUI O POSTE DE CONCRETO). AF_07/2020_P	UN	2.438,76	2.506,15	AS	17,6082611%	19,8270697%
SINAPI	101513	ENTRADA DE ENERGIA ELÉTRICA, SUBTERRÂNEA, MONOFÁSICA, COM CAIXA DE SOBREPOR, CABO DE 10 MM2 E DISJUNTOR DIN 50A (NÃO INCLUI MURETA DE ALVENARIA). AF_07/2020_P	UN	784,64	811,12	CR	21,6398175%	24,2347884%
SINAPI	101514	ENTRADA DE ENERGIA ELÉTRICA, SUBTERRÂNEA, MONOFÁSICA, COM CAIXA DE SOBREPOR, CABO DE 16 MM2 E DISJUNTOR DIN 50A (NÃO INCLUI MURETA DE ALVENARIA). AF_07/2020_P	UN	902,52	932,69	CR	21,2806109%	23,8258926%
SINAPI	101515	ENTRADA DE ENERGIA ELÉTRICA, SUBTERRÂNEA, MONOFÁSICA, COM CAIXA DE SOBREPOR, CABO DE 25 MM2 E DISJUNTOR DIN 50A (NÃO INCLUI MURETA DE ALVENARIA). AF_07/2020_P	UN	948,46	973,88	CR	17,1014400%	19,2530539%
SINAPI	101516	ENTRADA DE ENERGIA ELÉTRICA, SUBTERRÂNEA, MONOFÁSICA, COM CAIXA DE SOBREPOR, CABO DE 35 MM2 E DISJUNTOR DIN 50A (NÃO INCLUI MURETA DE ALVENARIA). AF_07/2020_P	UN	1.085,60	1.111,82	CR	15,4088166%	17,4120614%
SINAPI	101517	ENTRADA DE ENERGIA ELÉTRICA, SUBTERRÂNEA, MONOFÁSICA, COM CAIXA DE EMBUTIR, CABO DE 10 MM2 E DISJUNTOR DIN 50A (NÃO INCLUI MURETA DE ALVENARIA). AF_07/2020_P	UN	767,35	791,12	CR	19,8565437%	22,3049739%
SINAPI	101518	ENTRADA DE ENERGIA ELÉTRICA, SUBTERRÂNEA, MONOFÁSICA, COM CAIXA DE EMBUTIR, CABO DE 16 MM2 E DISJUNTOR DIN 50A (NÃO INCLUI MURETA DE ALVENARIA). AF_07/2020_P	UN	885,23	912,69	CR	19,7285610%	22,1441510%
SINAPI	101519	ENTRADA DE ENERGIA ELÉTRICA, SUBTERRÂNEA, MONOFÁSICA, COM CAIXA DE EMBUTIR, CABO DE 25 MM2 E DISJUNTOR DIN 50A (NÃO INCLUI MURETA DE ALVENARIA). AF_07/2020_P	UN	931,17	953,88	CR	15,5474711%	17,5469199%
SINAPI	101520	ENTRADA DE ENERGIA ELÉTRICA, SUBTERRÂNEA, BIFÁSICA, COM CAIXA DE SOBREPOR, CABO DE 10 MM2 E DISJUNTOR DIN 50A (NÃO INCLUI MURETA DE ALVENARIA). AF_07/2020_P	UN	1.068,31	1.091,82	CR	14,0274548%	15,8887421%
SINAPI	101521	ENTRADA DE ENERGIA ELÉTRICA, SUBTERRÂNEA, BIFÁSICA, COM CAIXA DE SOBREPOR, CABO DE 16 MM2 E DISJUNTOR DIN 50A (NÃO INCLUI MURETA DE ALVENARIA). AF_07/2020_P	UN	1.059,57	1.090,87	CR	18,9543472%	21,3177974%
SINAPI	101522	ENTRADA DE ENERGIA ELÉTRICA, SUBTERRÂNEA, BIFÁSICA, COM CAIXA DE SOBREPOR, CABO DE 25 MM2 E DISJUNTOR DIN 50A (NÃO INCLUI MURETA DE ALVENARIA). AF_07/2020_P	UN	1.236,38	1.273,23	CR	18,9472746%	21,2882465%
SINAPI	101523	ENTRADA DE ENERGIA ELÉTRICA, SUBTERRÂNEA, BIFÁSICA, COM CAIXA DE SOBREPOR, CABO DE 35 MM2 E DISJUNTOR DIN 50A (NÃO INCLUI MURETA DE ALVENARIA). AF_07/2020_P	UN	1.305,29	1.335,01	CR	14,5165251%	16,4016993%
SINAPI	101524	ENTRADA DE ENERGIA ELÉTRICA, SUBTERRÂNEA, BIFÁSICA, COM CAIXA DE SOBREPOR, CABO DE 10 MM2 E DISJUNTOR DIN 50A (NÃO INCLUI MURETA DE ALVENARIA). AF_07/2020_P	UN	1.511,01	1.541,92	CR	13,0447460%	14,7940828%
SINAPI	101525	ENTRADA DE ENERGIA ELÉTRICA, SUBTERRÂNEA, BIFÁSICA, COM CAIXA DE EMBUTIR, CABO DE 10 MM2 E DISJUNTOR DIN 50A (NÃO INCLUI MURETA DE ALVENARIA). AF_07/2020_P	UN	1.048,96	1.078,04	CR	17,7929584%	20,0516622%
SINAPI	101526	ENTRADA DE ENERGIA ELÉTRICA, SUBTERRÂNEA, BIFÁSICA, COM CAIXA DE EMBUTIR, CABO DE 16 MM2 E DISJUNTOR DIN 50A (NÃO INCLUI MURETA DE ALVENARIA). AF_07/2020_P	UN	1.225,77	1.260,40	CR	17,9538099%	20,2049023%
SINAPI	101527	ENTRADA DE ENERGIA ELÉTRICA, SUBTERRÂNEA, BIFÁSICA, COM CAIXA DE EMBUTIR, CABO DE 25 MM2 E DISJUNTOR DIN 50A (NÃO INCLUI MURETA DE ALVENARIA). AF_07/2020_P	UN	1.294,68	1.322,18	CR	13,5391354%	15,3209486%
SINAPI	101528	ENTRADA DE ENERGIA ELÉTRICA, SUBTERRÂNEA, BIFÁSICA, COM CAIXA DE EMBUTIR, CABO DE 35 MM2 E DISJUNTOR DIN 50A (NÃO INCLUI MURETA DE ALVENARIA). AF_07/2020_P	UN	1.500,40	1.529,09	CR	12,1913127%	13,8467784%
SINAPI	101529	ENTRADA DE ENERGIA ELÉTRICA, SUBTERRÂNEA, TRIFÁSICA, COM CAIXA DE SOBREPOR, CABO DE 10 MM2 E DISJUNTOR DIN 50A (NÃO INCLUI MURETA DE ALVENARIA). AF_07/2020_P	UN	1.196,13	1.232,25	CR	19,3935433%	21,7976231%
SINAPI	101530	ENTRADA DE ENERGIA ELÉTRICA, SUBTERRÂNEA, TRIFÁSICA, COM CAIXA DE SOBREPOR, CABO DE 16 MM2 E DISJUNTOR DIN 50A (NÃO INCLUI MURETA DE ALVENARIA). AF_07/2020_P	UN	1.431,88	1.475,40	CR	19,3122118%	21,6843992%
SINAPI	101531	ENTRADA DE ENERGIA ELÉTRICA, SUBTERRÂNEA, TRIFÁSICA, COM CAIXA DE SOBREPOR, CABO DE 25 MM2 E DISJUNTOR DIN 50A (NÃO INCLUI MURETA DE ALVENARIA). AF_07/2020_P	UN	1.523,76	1.557,77	CR	14,2291684%	16,0787694%
SINAPI	101532	ENTRADA DE ENERGIA ELÉTRICA, SUBTERRÂNEA, TRIFÁSICA, COM CAIXA DE SOBREPOR, CABO DE 35 MM2 E DISJUNTOR DIN 50A (NÃO INCLUI MURETA DE ALVENARIA). AF_07/2020_P	UN	1.798,05	1.833,65	CR	12,6248141%	14,3257322%

FORTE	CÓDIGO	DESCRIÇÃO	UNIDADE	CUSTO UNITÁRIO DESONERADO	CUSTO UNITÁRIO NÃO DESONERADO	ORIGEM DO PREÇO	% MO DESONERADO	% MO NÃO DESONERADO
SINAPI	101533	ENTRADA DE ENERGIA ELÉTRICA, SUBTERRÂNEA, TRIFÁSICA, COM CAIXA DE EMBUTIR, CABO DE 10 MM2 E DISJUNTOR DIN 50A (NÃO INCLUI MURETA DE ALVENARIA). AF_07/2020	UN	1.349,82	1.383,80	CR	16,16423300%	18,2612345%
SINAPI	101534	ENTRADA DE ENERGIA ELÉTRICA, SUBTERRÂNEA, TRIFÁSICA, COM CAIXA DE EMBUTIR, CABO DE 16 MM2 E DISJUNTOR DIN 50A (NÃO INCLUI MURETA DE ALVENARIA). AF_07/2020	UN	1.585,57	1.626,95	CR	16,5722334%	18,6868189%
SINAPI	101535	ENTRADA DE ENERGIA ELÉTRICA, SUBTERRÂNEA, TRIFÁSICA, COM CAIXA DE EMBUTIR, CABO DE 25 MM2 E DISJUNTOR DIN 50A (NÃO INCLUI MURETA DE ALVENARIA). AF_07/2020	UN	1.677,45	1.709,32	CR	12,1050337%	13,7223752%
SINAPI	101536	ENTRADA DE ENERGIA ELÉTRICA, SUBTERRÂNEA, TRIFÁSICA, COM CAIXA DE EMBUTIR, CABO DE 35 MM2 E DISJUNTOR DIN 50A (NÃO INCLUI MURETA DE ALVENARIA). AF_07/2020	UN	1.951,74	1.985,20	CR	10,9265424%	12,4323561%
SINAPI	101537	APARELHO SINALIZADOR DE SAÍDA DE GARAGEM, COM CÉLULA FOTOELÉTRICA - FORNECIMENTO E INSTALAÇÃO. AF_07/2020	UN	137,91	143,81	CR	27,2977874%	30,2865887%
SINAPI	101538	ARMAÇÃO SECUNDÁRIA, COM 1 ESTRIBO E 1 ISOLADOR - FORNECIMENTO E INSTALAÇÃO. AF_07/2020	UN	53,64	55,29	AS	19,6715192%	22,0854453%
SINAPI	101539	ARMAÇÃO SECUNDÁRIA, COM 2 ESTRIBOS E 2 ISOLADORES - FORNECIMENTO E INSTALAÇÃO. AF_07/2020	UN	87,34	90,65	AS	24,1722992%	26,9345402%
SINAPI	101540	ARMAÇÃO SECUNDÁRIA, COM 3 ESTRIBOS E 3 ISOLADORES - FORNECIMENTO E INSTALAÇÃO. AF_07/2020	UN	148,76	153,72	AS	21,2858968%	23,8268792%
SINAPI	101541	ARMAÇÃO SECUNDÁRIA, COM 4 ESTRIBOS E 4 ISOLADORES - FORNECIMENTO E INSTALAÇÃO. AF_07/2020	UN	193,67	200,29	AS	21,8004338%	24,3819607%
SINAPI	101542	ARMAÇÃO SECUNDÁRIA, COM 1 ESTRIBO, SEM ISOLADOR - FORNECIMENTO E INSTALAÇÃO. AF_07/2020	UN	40,02	41,40	AS	21,9664748%	24,5707376%
SINAPI	101543	ARMAÇÃO SECUNDÁRIA, COM 2 ESTRIBOS, SEM ISOLADOR - FORNECIMENTO E INSTALAÇÃO. AF_07/2020	UN	70,39	73,15	AS	25,0106640%	27,8325123%
SINAPI	101544	ARMAÇÃO SECUNDÁRIA, COM 3 ESTRIBOS, SEM ISOLADOR - FORNECIMENTO E INSTALAÇÃO. AF_07/2020	UN	113,30	117,44	AS	23,3086027%	26,0139740%
SINAPI	101545	ARMAÇÃO SECUNDÁRIA, COM 4 ESTRIBOS, SEM ISOLADOR - FORNECIMENTO E INSTALAÇÃO. AF_07/2020	UN	165,59	171,11	AS	21,2663122%	23,8117509%
SINAPI	101546	ISOLADOR, TIPO PINO, PARA TENSÃO 15 KV - FORNECIMENTO E INSTALAÇÃO. AF_07/2020	UN	28,38	28,65	CR	6,1418990%	6,9954529%
SINAPI	101547	ISOLADOR, TIPO DISCO, PARA TENSÃO 15 KV - FORNECIMENTO E INSTALAÇÃO. AF_07/2020	UN	88,34	88,61	CR	1,9707781%	2,2586102%
SINAPI	101548	ISOLADOR, TIPO ROLDANA, PARA BAIXA TENSÃO - FORNECIMENTO E INSTALAÇÃO. AF_07/2020	UN	7,23	7,50	CR	24,2338822%	26,8817204%
SINAPI	101549	GRAMPO PARALELO METÁLICO, PARA REDES AÉREAS DE DISTRIBUIÇÃO DE ENERGIA ELÉTRICA DE BAIXA TENSÃO - FORNECIMENTO E INSTALAÇÃO. AF_07/2020	UN	18,84	19,73	CR	30,0743889%	33,1979695%
SINAPI	101553	ALÇA PREFORMADA DE DISTRIBUIÇÃO, EM AÇO GALVANIZADO, AWG 1 - FORNECIMENTO E INSTALAÇÃO. AF_07/2020	UN	19,17	19,88	CR	23,1171548%	25,7995030%
SINAPI	101554	ALÇA PREFORMADA DE DISTRIBUIÇÃO, EM AÇO GALVANIZADO, AWG 2 - FORNECIMENTO E INSTALAÇÃO. AF_07/2020	UN	13,51	14,22	CR	32,8380386%	36,1130742%
SINAPI	101555	ALÇA PREFORMADA DE DISTRIBUIÇÃO, EM AÇO GALVANIZADO, AWG 4 - FORNECIMENTO E INSTALAÇÃO. AF_07/2020	UN	8,35	9,06	CR	53,2530121%	56,8409344%
SINAPI	101556	ALÇA PREFORMADA DE DISTRIBUIÇÃO, EM AÇO GALVANIZADO, AWG 6 - FORNECIMENTO E INSTALAÇÃO. AF_07/2020	UN	7,53	8,24	CR	59,0909091%	62,5458979%
SINAPI	101560	CABO DE COBRE FLEXÍVEL ISOLADO, 10 MM², 0,6/1,0 KV, PARA REDE AÉREA DE DISTRIBUIÇÃO DE ENERGIA ELÉTRICA DE BAIXA TENSÃO - FORNECIMENTO E INSTALAÇÃO. AF_07/2020	M	11,60	11,61	CR	0,6039689%	0,6896551%
SINAPI	101561	CABO DE COBRE FLEXÍVEL ISOLADO, 16 MM², 0,6/1,0 KV, PARA REDE AÉREA DE DISTRIBUIÇÃO DE ENERGIA ELÉTRICA DE BAIXA TENSÃO - FORNECIMENTO E INSTALAÇÃO. AF_07/2020	M	17,75	17,76	CR	0,3945885%	0,4507042%
SINAPI	101562	CABO DE COBRE FLEXÍVEL ISOLADO, 25 MM², 0,6/1,0 KV, PARA REDE AÉREA DE DISTRIBUIÇÃO DE ENERGIA ELÉTRICA DE BAIXA TENSÃO - FORNECIMENTO E INSTALAÇÃO. AF_07/2020	M	26,98	26,99	CR	0,2595476%	0,2965159%
SINAPI	101563	CABO DE COBRE FLEXÍVEL ISOLADO, 35 MM², 0,6/1,0 KV, PARA REDE AÉREA DE DISTRIBUIÇÃO DE ENERGIA ELÉTRICA DE BAIXA TENSÃO - FORNECIMENTO E INSTALAÇÃO. AF_07/2020	M	37,16	37,17	CR	0,1884253%	0,2152852%
SINAPI	101564	CABO DE COBRE FLEXÍVEL ISOLADO, 50 MM², 0,6/1,0 KV, PARA REDE AÉREA DE DISTRIBUIÇÃO DE ENERGIA ELÉTRICA DE BAIXA TENSÃO - FORNECIMENTO E INSTALAÇÃO. AF_07/2020	M	52,93	52,94	CR	0,1322751%	0,1511430%
SINAPI	101565	CABO DE COBRE FLEXÍVEL ISOLADO, 70 MM², 0,6/1,0 KV, PARA REDE AÉREA DE DISTRIBUIÇÃO DE ENERGIA ELÉTRICA DE BAIXA TENSÃO - FORNECIMENTO E INSTALAÇÃO. AF_07/2020	M	73,31	73,33	CR	0,0954979%	0,1227495%
SINAPI	101565	CABO DE COBRE FLEXÍVEL ISOLADO, 95 MM², 0,6/1,0 KV, PARA REDE AÉREA DE DISTRIBUIÇÃO DE ENERGIA ELÉTRICA DE BAIXA TENSÃO - FORNECIMENTO E INSTALAÇÃO. AF_07/2020	M	97,37	97,38	CR	0,0821692%	0,0924309%
SINAPI	101568	CABO DE COBRE FLEXÍVEL ISOLADO, 120 MM², 0,6/1,0 KV, PARA REDE AÉREA DE DISTRIBUIÇÃO DE ENERGIA ELÉTRICA DE BAIXA TENSÃO - FORNECIMENTO E INSTALAÇÃO. AF_07/2020	M	126,72	126,73	CR	0,0631362%	0,0710227%
SINAPI	101626	REATOR PARA LÂMPADA VAPOR DE MERCÚRIO 400 W, USO EXTERNO - FORNECIMENTO E INSTALAÇÃO. AF_08/2020	UN	157,72	159,08	AS	5,4991754%	6,3014904%
SINAPI	101627	REATOR PARA LÂMPADA VAPOR DE SÓDIO 250 W, USO EXTERNO - FORNECIMENTO E INSTALAÇÃO. AF_08/2020	UN	244,65	246,01	AS	3,5447074%	4,0741644%
SINAPI	101628	REATOR PARA LÂMPADA VAPOR DE MERCÚRIO 125 W, USO EXTERNO - FORNECIMENTO E INSTALAÇÃO. AF_08/2020	UN	117,50	118,86	AS	7,3824931%	8,4350534%
SINAPI	101629	REATOR PARA LÂMPADA VAPOR DE MERCÚRIO 250 W, USO EXTERNO - FORNECIMENTO E INSTALAÇÃO. AF_08/2020	UN	138,21	139,57	AS	6,7557871%	7,1827956%
SINAPI	101630	SUBSTITUIÇÃO DE REATOR PARA ILUMINAÇÃO PÚBLICA (NÃO INCLUI FORNECIMENTO). AF_08/2020	UN	57,90	60,51	AS	28,808642%	31,8979794%
SINAPI	101631	IGNITER PARA PARTIDA LÂMPADA VAPOR SÓDIO / VAPOR METÁLICO ATÉ 400 W - FORNECIMENTO E INSTALAÇÃO. AF_08/2020	UN	22,63	23,99	AS	38,4138236%	41,8896321%
SINAPI	101632	RELÉ FOTOELÉTRICO PARA COMANDO DE ILUMINAÇÃO EXTERNA 1000 W - FORNECIMENTO E INSTALAÇÃO. AF_08/2020	UN	34,96	35,08	AS	2,0904925%	2,3979446%
SINAPI	101633	SUBSTITUIÇÃO DE RELÉ FOTOELÉTRICO PARA COMANDO DE ILUMINAÇÃO EXTERNA 1000 W - FORNECIMENTO E INSTALAÇÃO. AF_08/2020	UN	79,79	80,68	AS	7,2047194%	8,2412808%
SINAPI	101636	BRAÇO PARA ILUMINAÇÃO PÚBLICA, EM TUBO DE AÇO GALVANIZADO, COMPRIMENTO DE 1,50 M, PARA FIXAÇÃO EM POSTE DE CONCRETO - FORNECIMENTO E INSTALAÇÃO. AF_08/2020	UN	132,78	138,16	AS	25,8555706%	28,7504527%
SINAPI	101637	BRAÇO PARA ILUMINAÇÃO PÚBLICA, EM TUBO DE AÇO GALVANIZADO, COMPRIMENTO DE 1,50 M, PARA FIXAÇÃO EM POSTE METÁLICO - FORNECIMENTO E INSTALAÇÃO. AF_08/2020	UN	125,72	131,10	AS	27,3089171%	30,3002299%
SINAPI	101640	LÂMPADA VAPOR METÁLICO 400 W - FORNECIMENTO E INSTALAÇÃO. AF_08/2020	UN	59,90	60,09	CR	2,0210588%	2,3158974%
SINAPI	101641	LÂMPADA VAPOR METÁLICO 150 W - FORNECIMENTO E INSTALAÇÃO. AF_08/2020	UN	31,28	31,47	CR	3,4757206%	4,4267515%
SINAPI	101642	LÂMPADA VAPOR DE MERCÚRIO 125 W - FORNECIMENTO E INSTALAÇÃO. AF_08/2020	UN	15,95	16,14	CR	7,6148521%	8,6496577%
SINAPI	101643	LÂMPADA VAPOR DE MERCÚRIO 250 W - FORNECIMENTO E INSTALAÇÃO. AF_08/2020	UN	27,37	27,56	CR	4,4306114%	5,0563841%
SINAPI	101644	LÂMPADA VAPOR DE MERCÚRIO 400 W - FORNECIMENTO E INSTALAÇÃO. AF_08/2020	UN	36,85	37,04	CR	3,2889372%	3,7598052%
SINAPI	101645	LÂMPADA MISTA 160 W - FORNECIMENTO E INSTALAÇÃO. AF_08/2020	UN	17,72	17,91	CR	6,8516421%	7,7914798%
SINAPI	101646	LÂMPADA MISTA 250 W - FORNECIMENTO E INSTALAÇÃO. AF_08/2020	UN	23,36	23,55	CR	5,1931300%	5,9199318%
SINAPI	101647	LÂMPADA MISTA 500 W - FORNECIMENTO E INSTALAÇÃO. AF_08/2020	UN	42,47	42,66	CR	3,2631006%	3,2636769%
SINAPI	101648	LÂMPADA VAPOR DE SÓDIO 150 W - FORNECIMENTO E INSTALAÇÃO. AF_08/2020	UN	32,97	33,16	CR	3,6766940%	4,2006648%
SINAPI	101649	LÂMPADA VAPOR DE SÓDIO 250 W - FORNECIMENTO E INSTALAÇÃO. AF_08/2020	UN	37,90	38,09	CR	3,1976744%	3,6559705%
SINAPI	101650	LÂMPADA VAPOR DE SÓDIO 400 W - FORNECIMENTO E INSTALAÇÃO. AF_08/2020	UN	43,97	44,16	CR	3,7556365%	3,1526423%
SINAPI	101651	SUBSTITUIÇÃO DE LÂMPADA PARA ILUMINAÇÃO PÚBLICA (NÃO INCLUI FORNECIMENTO). AF_08/2020	UN	46,90	47,98	AS	14,6278870%	16,590543%
SINAPI	101652	LUMINÁRIA FECHADA, PARA ILUMINAÇÃO PÚBLICA, PARA LÂMPADA DE VAPOR - FORNECIMENTO E INSTALAÇÃO (EXCLUSIVELY LÂMPADA E REATOR). AF_08/2020	UN	458,69	465,03	AS	8,8216692%	10,0671140%
SINAPI	101653	LUMINÁRIA ABERTA PARA ILUMINAÇÃO PÚBLICA, PARA LÂMPADA VAPOR DE MERCÚRIO ATÉ 400 W E MISTA ATÉ 500 W, COM BRAÇO EM TUBO DE AÇO GALV 1", COMPRIMENTO DE 1,50 M, PARA POSTE DE CONCRETO - FORNECIMENTO E INSTALAÇÃO (EXCLUSIVELY LÂMPADA E REATOR). AF_08/2020	UN	253,68	264,74	AS	27,8084569%	30,8288295%
SINAPI	101654	LUMINÁRIA DE LED PARA ILUMINAÇÃO PÚBLICA, DE 33 W ATÉ 50 W - FORNECIMENTO E INSTALAÇÃO. AF_08/2020	UN	280,19	282,52	AS	5,3099557%	6,0979496%
SINAPI	101655	LUMINÁRIA DE LED PARA ILUMINAÇÃO PÚBLICA, DE 51 W ATÉ 67 W - FORNECIMENTO E INSTALAÇÃO. AF_08/2020	UN	469,70	472,03	AS	3,1686818%	3,6490781%
SINAPI	101656	LUMINÁRIA DE LED PARA ILUMINAÇÃO PÚBLICA, DE 68 W ATÉ 97 W - FORNECIMENTO E INSTALAÇÃO. AF_08/2020	UN	513,95	516,28	AS	2,8941222%	3,3362394%
SINAPI	101657	LUMINÁRIA DE LED PARA ILUMINAÇÃO PÚBLICA, DE 98 W ATÉ 137 W - FORNECIMENTO E INSTALAÇÃO. AF_08/2020	UN	608,20	610,53	AS	2,4455225%	2,8211009%
SINAPI	101658	LUMINÁRIA DE LED PARA ILUMINAÇÃO PÚBLICA, DE 138 W ATÉ 180 W - FORNECIMENTO E INSTALAÇÃO. AF_08/2020	UN	802,01	804,34	AS	1,8544384%	2,1412317%
SINAPI	101659	LUMINÁRIA DE LED PARA ILUMINAÇÃO PÚBLICA, DE 181 W ATÉ 239 W - FORNECIMENTO E INSTALAÇÃO. AF_08/2020	UN	922,55	924,88	AS	1,6120988%	1,8621248%
SINAPI	101660	SUBSTITUIÇÃO DE LUMINÁRIA DE VAPOR DE MERCÚRIO/VAPOR DE SÓDIO POR LUMINÁRIA DE LED PARA ILUMINAÇÃO PÚBLICA (NÃO INCLUI FORNECIMENTO). AF_08/2020	UN	1.491,57	1.493,90	AS	1,9970363%	1,1527879%
SINAPI	101661	LUMINÁRIA FECHADA PARA ILUMINAÇÃO PÚBLICA, COM REATOR DE PARTIDA RÁPIDA, COM LÂMPADA VAPOR DE MERCÚRIO 250 W - FORNECIMENTO E INSTALAÇÃO. AF_08/2020	UN	96,60	104,61	AS	52,9545927%	56,5616924%
SINAPI	101662	LUMINÁRIA FECHADA PARA ILUMINAÇÃO PÚBLICA, COM REATOR DE PARTIDA RÁPIDA, COM LÂMPADA VAPOR DE MERCÚRIO 250 W - FORNECIMENTO E INSTALAÇÃO. AF_08/2020	UN	624,28	632,19	AS	8,9671003%	9,2161888%
SINAPI	101663	ABRACAÇADEIRA DE FIXAÇÃO DE BRAÇOS DE LUMINÁRIAS DE 2" - FORNECIMENTO E INSTALAÇÃO. AF_08/2020	UN	25,53	28,10	CR	64,3754910%	67,6418124%
SINAPI	101664	ABRACAÇADEIRA DE FIXAÇÃO DE BRAÇOS DE LUMINÁRIAS DE 3" - FORNECIMENTO E INSTALAÇÃO. AF_08/2020	UN	26,56	29,13	CR	61,8724047%	65,2443211%
SINAPI	101665	ABRACAÇADEIRA DE FIXAÇÃO DE BRAÇOS DE LUMINÁRIAS DE 4" - FORNECIMENTO E INSTALAÇÃO. AF_08/2020	UN	31,00	33,57	CR	52,9906240%	56,5970150%
SINAPI	101666	REFLETOR RETANGULAR FECHADO, COM LÂMPADA VAPOR METÁLICO 400 W - FORNECIMENTO E INSTALAÇÃO. AF_08/2020	UN	339,69	343,81	AS	7,7382880%	8,8414988%
SINAPI	102085	LUMINÁRIA ESTANQUE COM PROTEÇÃO CONTRA ÁGUA, POEIRA OU IMPACTOS - FORNECIMENTO E INSTALAÇÃO. AF_08/2020	UN	185,87	190,55	AS	16,0719091%	18,1340893%
SINAPI	100578	ASSENTAMENTO DE POSTE DE CONCRETO COM COMPRIMENTO NOMINAL DE 9 M, CARGA NOMINAL MENOR OU IGUAL A 1000 DAN, ENGASTAMENTO SIMPLES COM 1,5 M DE SOLO (NÃO INCLUI FORNECIMENTO). AF_11/2019	UN	467,14	487,39	AS	27,6583443%	30,6647238%
SINAPI	100579	ASSENTAMENTO DE POSTE DE CONCRETO COM COMPRIMENTO NOMINAL DE 10 M, CARGA NOMINAL MENOR OU IGUAL A 1000 DAN, ENGASTAMENTO SIMPLES COM 1,6 M DE SOLO (NÃO INCLUI FORNECIMENTO). AF_11/2019	UN	512,65	534,42	AS	27,1019102%	30,0709379%
SINAPI	100580	ASSENTAMENTO DE POSTE DE CONCRETO COM COMPRIMENTO NOMINAL DE 10 M, CARGA NOMINAL MAIOR QUE 1000 DAN, ENGASTAMENTO SIMPLES COM 1,6 M DE SOLO (NÃO INCLUI FORNECIMENTO). AF_11/2019	UN	561,31	589,71	AS	32,2801953%	35,5433436%
SINAPI	100581	ASSENTAMENTO DE POSTE DE CONCRETO COM COMPRIMENTO NOMINAL DE 10,5 M, CARGA NOMINAL MENOR OU IGUAL A 1000 DAN, ENGASTAMENTO SIMPLES COM 1,65 M DE SOLO (NÃO INCLUI FORNECIMENTO). AF_11/2019	UN	535,22	557,75	AS	26,8510058%	29,8065025%
SINAPI	100582	ASSENTAMENTO DE POSTE DE CONCRETO COM COMPRIMENTO NOMINAL DE 10,5 M, CARGA NOMINAL MAIOR QUE 1000 DAN, ENGASTAMENTO SIMPLES COM 1,65 M DE SOLO (NÃO INCLUI FORNECIMENTO). AF_11/2019	UN	623,10	657,62	AS	35,3571027%	38,7521674%
SINAPI	100583	ASSENTAMENTO DE POSTE DE CONCRETO COM COMPRIMENTO NOMINAL DE 11 M, CARGA NOMINAL MENOR OU IGUAL A 1000 DAN, ENGASTAMENTO SIMPLES COM 1,7 M DE SOLO (NÃO INCLUI FORNECIMENTO). AF_11/2019	UN	559,35	582,82	AS	26,7690767%	29,7176692%
SINAPI	100584	ASSENTAMENTO DE POSTE DE CONCRETO COM COMPRIMENTO NOMINAL DE 11 M, CARGA NOMINAL MAIOR QUE 1000 DAN, ENGASTAMENTO SIMPLES COM 1,7 M DE SOLO (NÃO INCLUI FORNECIMENTO). AF_11/2019	UN	612,09	642,73	AS	31,9394058%	35,1857327%
SINAPI	100585	ASSENTAMENTO DE POSTE DE CONCRETO COM COMPRIMENTO NOMINAL DE 12 M, CARGA NOMINAL MENOR OU IGUAL A 1000 DAN, ENGASTAMENTO SIMPLES COM 1,8 M DE SOLO (NÃO INCLUI FORNECIMENTO). AF_11/2019	UN	606,30	631,49	AS	26,5136767%	29,4457732%
SINAPI	100586	ASSENTAMENTO DE POSTE DE CONCRETO COM COMPRIMENTO NOMINAL DE 12 M, CARGA NOMINAL MAIOR QUE 1000 DAN, ENGASTAMENTO SIMPLES COM 1,8 M DE SOLO (NÃO INCLUI FORNECIMENTO). AF_11/2019	UN	690,25	726,82	AS	33,8081437%	37,1410092%
SINAPI	100587	ASSENTAMENTO DE POSTE DE CONCRETO COM COMPRIMENTO NOMINAL DE 13 M, CARGA NOMINAL MENOR OU IGUAL A 1000 DAN, ENGASTAMENTO SIMPLES COM 1,9 M DE SOLO (NÃO INCLUI FORNECIMENTO). AF_11/2019	UN	654,92	682,09	AS	26,4570224%	29,3871805%
SINAPI	100588	ASSENTAMENTO DE POSTE DE CONCRETO COM COMPRIMENTO NOMINAL DE 13 M, CARGA NOMINAL MAIOR QUE 1000 DAN, ENGASTAMENTO SIMPLES COM 1,9 M DE SOLO (NÃO INCLUI FORNECIMENTO). AF_11/2019	UN	720,17	756,17	AS	31,8908409%	35,1339197%
SINAPI	100589	ASSENTAMENTO DE POSTE DE CONCRETO COM COMPRIMENTO NOMINAL DE 13,5 M, CARGA NOMINAL MENOR OU IGUAL A 1000 DAN, ENGASTAMENTO SIMPLES COM 1,95 M DE SOLO (NÃO INCLUI FORNECIMENTO). AF_11/2019	UN	724,83	759,26	AS	30,3072953%	33,4698877%
SINAPI	100590	ASSENTAMENTO DE POSTE DE CONCRETO COM COMPRIMENTO NOMINAL DE 13,5 M, CARGA NOMINAL MAIOR QUE 1000 DAN, ENGASTAMENTO SIMPLES COM 1,95 M DE SOLO (NÃO INCL						

FORTE	CÓDIGO	DESCRIÇÃO	UNIDADE	CUSTO UNITÁRIO DESONERADO	CUSTO UNITÁRIO NÃO DESONERADO	ORIGEM DO PREÇO	% MO DESONERADO	% MO NÃO DESONERADO
SINAPI	100593	ASSENTAMENTO DE POSTE DE CONCRETO COM COMPRIMENTO NOMINAL DE 15 M, CARGA NOMINAL MENOR OU IGUAL A 1000 DAN, ENGASTAMENTO SIMPLES COM 2,1 M DE SOLO (NÃO INCLUI FORNECIMENTO). AF_11/2019	UN	772,06	805,77	AS	27,8659429%	30,8868615%
SINAPI	100594	ASSENTAMENTO DE POSTE DE CONCRETO COM COMPRIMENTO NOMINAL DE 15 M, CARGA NOMINAL MAIOR QUE 1000 DAN, ENGASTAMENTO SIMPLES COM 2,1 M DE SOLO (NÃO INCLUI FORNECIMENTO). AF_11/2019	UN	862,70	908,71	AS	34,03707659%	37,3789292%
SINAPI	100595	ASSENTAMENTO DE POSTE DE CONCRETO COM COMPRIMENTO NOMINAL DE 18 M, CARGA NOMINAL MENOR OU IGUAL A 1000 DAN, ENGASTAMENTO SIMPLES COM 2,4 M DE SOLO (NÃO INCLUI FORNECIMENTO). AF_11/2019	UN	926,80	967,63	AS	28,117130%	31,1462532%
SINAPI	100596	ASSENTAMENTO DE POSTE DE CONCRETO COM COMPRIMENTO NOMINAL DE 18 M, CARGA NOMINAL MAIOR QUE 1000 DAN, ENGASTAMENTO SIMPLES COM 2,4 M DE SOLO (NÃO INCLUI FORNECIMENTO). AF_11/2019	UN	1.048,87	1.106,21	AS	34,8748951%	38,2505311%
SINAPI	100597	ASSENTAMENTO DE POSTE DE CONCRETO COM COMPRIMENTO NOMINAL DE 20 M, CARGA NOMINAL MENOR OU IGUAL A 1000 DAN, ENGASTAMENTO SIMPLES COM 2,6 M DE SOLO (NÃO INCLUI FORNECIMENTO). AF_11/2019	UN	1.071,55	1.122,76	AS	30,4962619%	33,6673703%
SINAPI	100598	ASSENTAMENTO DE POSTE DE CONCRETO COM COMPRIMENTO NOMINAL DE 20 M, CARGA NOMINAL MAIOR QUE 1000, ENGASTAMENTO SIMPLES COM 2,6 M DE SOLO (NÃO INCLUI FORNECIMENTO). AF_11/2019	UN	1.172,17	1.236,99	AS	35,2764007%	38,6683914%
SINAPI	100599	ASSENTAMENTO DE POSTE DE CONCRETO COM COMPRIMENTO NOMINAL DE 9 M, CARGA NOMINAL DE 150 DAN, ENGASTAMENTO BASE CONCRETADA COM 1 M DE CONCRETO E 0,5 M DE SOLO (NÃO INCLUI FORNECIMENTO). AF_11/2019	UN	476,89	493,37	AS	22,0483343%	24,6517286%
SINAPI	100600	ASSENTAMENTO DE POSTE DE CONCRETO COM COMPRIMENTO NOMINAL DE 9 M, CARGA NOMINAL DE 300 DAN, ENGASTAMENTO BASE CONCRETADA COM 1 M DE CONCRETO E 0,5 M DE SOLO (NÃO INCLUI FORNECIMENTO). AF_11/2019	UN	562,14	586,11	AS	27,2034742%	30,1821409%
SINAPI	100601	ASSENTAMENTO DE POSTE DE CONCRETO COM COMPRIMENTO NOMINAL DE 9 M, CARGA NOMINAL DE 400 DAN, ENGASTAMENTO BASE CONCRETADA COM 1 M DE CONCRETO E 0,5 M DE SOLO (NÃO INCLUI FORNECIMENTO). AF_11/2019	UN	704,50	739,48	AS	31,6733407%	34,9057752%
SINAPI	100602	ASSENTAMENTO DE POSTE DE CONCRETO COM COMPRIMENTO NOMINAL DE 9 M, CARGA NOMINAL DE 600 DAN, ENGASTAMENTO BASE CONCRETADA COM 1 M DE CONCRETO E 0,5 M DE SOLO (NÃO INCLUI FORNECIMENTO). AF_11/2019	UN	882,09	930,81	AS	35,2394129%	38,6290357%
SINAPI	100603	ASSENTAMENTO DE POSTE DE CONCRETO COM COMPRIMENTO NOMINAL DE 9 M, CARGA NOMINAL DE 1000 DAN, ENGASTAMENTO BASE CONCRETADA COM 1 M DE CONCRETO E 0,5 M DE SOLO (NÃO INCLUI FORNECIMENTO). AF_11/2019	UN	1.339,49	1.424,13	AS	40,3154380%	43,8644424%
SINAPI	100604	ASSENTAMENTO DE POSTE DE CONCRETO COM COMPRIMENTO NOMINAL DE 10 M, CARGA NOMINAL DE 300 DAN, ENGASTAMENTO BASE CONCRETADA COM 1 M DE CONCRETO E 0,6 M DE SOLO (NÃO INCLUI FORNECIMENTO). AF_11/2019	UN	598,99	623,78	AS	26,4013228%	29,3275168%
SINAPI	100605	ASSENTAMENTO DE POSTE DE CONCRETO COM COMPRIMENTO NOMINAL DE 10 M, CARGA NOMINAL DE 600 DAN, ENGASTAMENTO BASE CONCRETADA COM 1 M DE CONCRETO E 0,6 M DE SOLO (NÃO INCLUI FORNECIMENTO). AF_11/2019	UN	927,99	978,84	AS	34,9607080%	38,3399249%
SINAPI	100606	ASSENTAMENTO DE POSTE DE CONCRETO COM COMPRIMENTO NOMINAL DE 10 M, CARGA NOMINAL DE 1000 DAN, ENGASTAMENTO BASE CONCRETADA COM 1 M DE CONCRETO E 0,6 M DE SOLO (NÃO INCLUI FORNECIMENTO). AF_11/2019	UN	1.397,19	1.485,71	AS	40,4258365%	43,9770554%
SINAPI	100607	ASSENTAMENTO DE POSTE DE CONCRETO COM COMPRIMENTO NOMINAL DE 10,5 M, CARGA NOMINAL DE 300 DAN, ENGASTAMENTO BASE CONCRETADA COM 1 M DE CONCRETO E 0,65 M DE SOLO (NÃO INCLUI FORNECIMENTO). AF_11/2019	UN	616,68	641,85	AS	26,0423088%	28,9437179%
SINAPI	100608	ASSENTAMENTO DE POSTE DE CONCRETO COM COMPRIMENTO NOMINAL DE 10,5 M, CARGA NOMINAL DE 600 DAN, ENGASTAMENTO BASE CONCRETADA COM 1 M DE CONCRETO E 0,65 M DE SOLO (NÃO INCLUI FORNECIMENTO). AF_11/2019	UN	950,70	1.002,60	AS	34,8323828%	38,2075048%
SINAPI	100609	ASSENTAMENTO DE POSTE DE CONCRETO COM COMPRIMENTO NOMINAL DE 10,5 M, CARGA NOMINAL DE 1000 DAN, ENGASTAMENTO BASE CONCRETADA COM 1 M DE CONCRETO E 0,65 M DE SOLO (NÃO INCLUI FORNECIMENTO). AF_11/2019	UN	1.427,90	1.518,62	AS	40,5266439%	44,0796190%
SINAPI	100610	ASSENTAMENTO DE POSTE DE CONCRETO COM COMPRIMENTO NOMINAL DE 11 M, CARGA NOMINAL DE 300 DAN, ENGASTAMENTO BASE CONCRETADA COM 1 M DE CONCRETO E 0,7 M DE SOLO (NÃO INCLUI FORNECIMENTO). AF_11/2019	UN	634,25	659,76	AS	25,6656571%	28,5411011%
SINAPI	100611	ASSENTAMENTO DE POSTE DE CONCRETO COM COMPRIMENTO NOMINAL DE 11 M, CARGA NOMINAL DE 400 DAN, ENGASTAMENTO BASE CONCRETADA COM 1 M DE CONCRETO E 0,7 M DE SOLO (NÃO INCLUI FORNECIMENTO). AF_11/2019	UN	784,62	822,30	AS	30,6446677%	33,8232252%
SINAPI	100612	ASSENTAMENTO DE POSTE DE CONCRETO COM COMPRIMENTO NOMINAL DE 11 M, CARGA NOMINAL DE 600 DAN, ENGASTAMENTO BASE CONCRETADA COM 1 M DE CONCRETO E 0,7 M DE SOLO (NÃO INCLUI FORNECIMENTO). AF_11/2019	UN	972,98	1.025,90	AS	34,6941922%	38,0627358%
SINAPI	100613	ASSENTAMENTO DE POSTE DE CONCRETO COM COMPRIMENTO NOMINAL DE 11 M, CARGA NOMINAL DE 1000 DAN, ENGASTAMENTO BASE CONCRETADA COM 1 M DE CONCRETO E 0,7 M DE SOLO (NÃO INCLUI FORNECIMENTO). AF_11/2019	UN	1.458,05	1.550,91	AS	40,6300595%	44,1853865%
SINAPI	100614	ASSENTAMENTO DE POSTE DE CONCRETO COM COMPRIMENTO NOMINAL DE 12 M, CARGA NOMINAL DE 400 DAN, ENGASTAMENTO BASE CONCRETADA COM 1 M DE CONCRETO E 0,8 M DE SOLO (NÃO INCLUI FORNECIMENTO). AF_11/2019	UN	823,99	862,95	AS	30,1731254%	33,3267643%
SINAPI	100615	ASSENTAMENTO DE POSTE DE CONCRETO COM COMPRIMENTO NOMINAL DE 12 M, CARGA NOMINAL DE 600 DAN, ENGASTAMENTO BASE CONCRETADA COM 1 M DE CONCRETO E 0,8 M DE SOLO (NÃO INCLUI FORNECIMENTO). AF_11/2019	UN	1.017,26	1.072,17	AS	34,4445427%	37,8035695%
SINAPI	100616	ASSENTAMENTO DE POSTE DE CONCRETO COM COMPRIMENTO NOMINAL DE 12 M, CARGA NOMINAL DE 1000 DAN, ENGASTAMENTO BASE CONCRETADA COM 1 M DE CONCRETO E 0,8 M DE SOLO (NÃO INCLUI FORNECIMENTO). AF_11/2019	UN	1.521,19	1.618,71	AS	40,9005727%	44,4625699%
SINAPI	100617	ASSENTAMENTO DE POSTE DE CONCRETO COM COMPRIMENTO NOMINAL DE 13 M, CARGA NOMINAL DE 600 DAN, ENGASTAMENTO BASE CONCRETADA COM 1 M DE CONCRETO E 0,9 M DE SOLO (NÃO INCLUI FORNECIMENTO). AF_11/2019	UN	1.061,40	1.118,36	AS	34,2289532%	37,5791563%
SINAPI	100618	ASSENTAMENTO DE POSTE DE CONCRETO COM COMPRIMENTO NOMINAL DE 13 M, CARGA NOMINAL DE 1000 DAN, ENGASTAMENTO BASE CONCRETADA COM 1 M DE CONCRETO E 0,9 M DE SOLO -SOMENTE INSTALAÇÃO, SEM FORNECIMENTO. AF_11/2019	UN	1.588,03	1.689,79	AS	40,8778847%	44,4386568%
SINAPI	100619	POSTE DECORATIVO PARA JARDIM EM AÇO TUBULAR, H = *2,5* M, SEM LUMINÁRIA - FORNECIMENTO E INSTALAÇÃO. AF_11/2019	UN	608,47	625,66	AS	18,0155155%	20,2682182%
SINAPI	100620	POSTE DE AÇO CONICO CONTÍNUO CURVO SIMPLES, FLANGEADO, H=9M, INCLUSIVE LUMINÁRIA, SEM LÂMPADA - FORNECIMENTO E INSTALAÇÃO. AF_11/2019	UN	3.628,18	3.639,10	AS	1,9197693%	2,2143628%
SINAPI	100621	POSTE DE AÇO CONICO CONTÍNUO CURVO DUPLO, FLANGEADO, H=9M, INCLUSIVE LUMINÁRIAS, SEM LÂMPADAS - FORNECIMENTO E INSTALAÇÃO. AF_11/2019	UN	4.127,49	4.143,11	AS	2,4148725%	2,7830276%
SINAPI	100622	POSTE DE AÇO CONICO CONTÍNUO CURVO SIMPLES, ENGASTADO, H=9M, INCLUSIVE LUMINÁRIA, SEM LÂMPADA - FORNECIMENTO E INSTALAÇÃO. AF_11/2019	UN	2.717,25	2.735,82	AS	4,3598114%	5,0090288%
SINAPI	100623	POSTE DE AÇO CONICO CONTÍNUO CURVO DUPLO, ENGASTADO, H=9M, INCLUSIVE LUMINÁRIAS, SEM LÂMPADAS - FORNECIMENTO E INSTALAÇÃO. AF_11/2019	UN	2.905,89	2.929,16	AS	5,1088359%	5,8627117%
SINAPI	97600	REFLETOR EM ALUMÍNIO, DE SUPORTE E ALÇA, COM 1 LÂMPADA VAPOR DE MERCÚRIO DE 125 W, COM REATOR ALTO FATOR DE POTÊNCIA - FORNECIMENTO E INSTALAÇÃO. AF_02/2020	UN	257,59	259,80	AS	5,4755155%	6,2798398%
SINAPI	97601	REFLETOR EM ALUMÍNIO, DE SUPORTE E ALÇA, COM LÂMPADA VAPOR DE MERCÚRIO DE 250 W, COM REATOR ALTO FATOR DE POTÊNCIA - FORNECIMENTO E INSTALAÇÃO. AF_02/2020	UN	269,01	271,22	AS	5,2430000%	6,0153426%
SINAPI	97605	LUMINÁRIA ARANDELA TIPO MEIA LUA, DE SOBREPOR, COM 1 LÂMPADA LED DE 6 W, SEM REATOR - FORNECIMENTO E INSTALAÇÃO. AF_02/2020	UN	88,03	90,54	AS	18,2221211%	20,4819277%
SINAPI	97606	LUMINÁRIA ARANDELA TIPO MEIA LUA, DE SOBREPOR, COM 1 LÂMPADA FLUORESCENTE DE 15 W, SEM REATOR - FORNECIMENTO E INSTALAÇÃO. AF_02/2020	UN	89,53	92,04	AS	17,9166200%	20,1478743%
SINAPI	97607	LUMINÁRIA ARANDELA TIPO TARTARUGA, DE SOBREPOR, COM 1 LÂMPADA LED DE 6 W, SEM REATOR - FORNECIMENTO E INSTALAÇÃO. AF_02/2020	UN	105,89	108,81	AS	17,6526176%	19,8786318%
SINAPI	97608	LUMINÁRIA ARANDELA TIPO TARTARUGA, COM GRADE, DE SOBREPOR, COM 1 LÂMPADA FLUORESCENTE DE 15 W, SEM REATOR - FORNECIMENTO E INSTALAÇÃO. AF_02/2020	UN	107,39	110,31	AS	17,4058889%	19,6081988%
SINAPI	102102	TRANSFORMADOR DE DISTRIBUIÇÃO, 30 KVA, TRIFÁSICO, 60 HZ, CLASSE 15 KV, IMERSO EM ÓLEO MINERAL, INSTALAÇÃO EM POSTE (NÃO INCLUI SUPORTE) - FORNECIMENTO E INSTALAÇÃO. AF_12/2020	UN	8.167,83	8.229,31	AS	4,8021039%	5,5134424%
SINAPI	102103	TRANSFORMADOR DE DISTRIBUIÇÃO, 45 KVA, TRIFÁSICO, 60 HZ, CLASSE 15 KV, IMERSO EM ÓLEO MINERAL, INSTALAÇÃO EM POSTE (NÃO INCLUI SUPORTE) - FORNECIMENTO E INSTALAÇÃO. AF_12/2020	UN	9.079,72	9.142,24	AS	4,3922591%	5,0460888%
SINAPI	102104	TRANSFORMADOR DE DISTRIBUIÇÃO, 75 KVA, TRIFÁSICO, 60 HZ, CLASSE 15 KV, IMERSO EM ÓLEO MINERAL, INSTALAÇÃO EM POSTE (NÃO INCLUI SUPORTE) - FORNECIMENTO E INSTALAÇÃO. AF_12/2020	UN	11.620,99	11.685,25	AS	3,5288357%	4,0593611%
SINAPI	102105	TRANSFORMADOR DE DISTRIBUIÇÃO, 112,5 KVA, TRIFÁSICO, 60 HZ, CLASSE 15 KV, IMERSO EM ÓLEO MINERAL, INSTALAÇÃO EM POSTE (NÃO INCLUI SUPORTE) - FORNECIMENTO E INSTALAÇÃO. AF_12/2020	UN	14.261,35	14.327,39	AS	2,9545158%	3,4018367%
SINAPI	102106	TRANSFORMADOR DE DISTRIBUIÇÃO, 150 KVA, TRIFÁSICO, 60 HZ, CLASSE 15 KV, IMERSO EM ÓLEO MINERAL, INSTALAÇÃO EM POSTE (NÃO INCLUI SUPORTE) - FORNECIMENTO E INSTALAÇÃO. AF_12/2020	UN	17.863,52	17.930,59	AS	2,3955193%	2,7605615%
SINAPI	102107	TRANSFORMADOR DE DISTRIBUIÇÃO, 225 KVA, TRIFÁSICO, 60 HZ, CLASSE 15 KV, IMERSO EM ÓLEO MINERAL, INSTALAÇÃO EM POSTE (NÃO INCLUI SUPORTE) - FORNECIMENTO E INSTALAÇÃO. AF_12/2020	UN	24.889,13	24.960,02	AS	1,8174301%	2,0963233%
SINAPI	102108	TRANSFORMADOR DE DISTRIBUIÇÃO, 300 KVA, TRIFÁSICO, 60 HZ, CLASSE 15 KV, IMERSO EM ÓLEO MINERAL, INSTALAÇÃO EM POSTE (NÃO INCLUI SUPORTE) - FORNECIMENTO E INSTALAÇÃO. AF_12/2020	UN	28.968,10	29.041,36	AS	1,6134371%	1,8615615%
SINAPI	102109	SUPOORTE PARA TRANSFORMADOR EM POSTE DE CONCRETO CIRCULAR - FORNECIMENTO E INSTALAÇÃO. AF_12/2020	UN	70,54	73,64	CR	28,0788876%	31,1088970%
SINAPI	102110	SUPOORTE PARA TRANSFORMADOR EM POSTE DE CONCRETO DUPLO T - FORNECIMENTO E INSTALAÇÃO. AF_12/2020	UN	232,79	235,89	CR	8,5034159%	9,7061442%
SINAPI	93128	PONTO DE ILUMINAÇÃO RESIDENCIAL INCLUINDO INTERRUPTOR SIMPLES, CAIXA ELÉTRICA, ELETRODUTO, CABO, RASGO, QUEBRA E CHUMBAMENTO (EXCLUINDO LUMINÁRIA E LÂMPADA). AF_01/2016	UN	144,33	158,69	CR	63,6859782%	66,9700249%
SINAPI	93137	PONTO DE ILUMINAÇÃO RESIDENCIAL INCLUINDO INTERRUPTOR SIMPLES (2 MÓDULOS), CAIXA ELÉTRICA, ELETRODUTO, CABO, RASGO, QUEBRA E CHUMBAMENTO (EXCLUINDO LUMINÁRIA E LÂMPADA). AF_01/2016	UN	171,98	188,21	CR	60,3250030%	63,713414%
SINAPI	93138	PONTO DE ILUMINAÇÃO RESIDENCIAL INCLUINDO INTERRUPTOR PARALELO, CAIXA ELÉTRICA, ELETRODUTO, CABO, RASGO, QUEBRA E CHUMBAMENTO (EXCLUINDO LUMINÁRIA E LÂMPADA). AF_01/2016	UN	163,15	178,81	CR	61,3537929%	64,7258147%
SINAPI	93139	PONTO DE ILUMINAÇÃO RESIDENCIAL INCLUINDO INTERRUPTOR PARALELO (2 MÓDULOS), CAIXA ELÉTRICA, ELETRODUTO, CABO, RASGO, QUEBRA E CHUMBAMENTO (EXCLUINDO LUMINÁRIA E LÂMPADA). AF_01/2016	UN	209,61	228,42	CR	57,3063974%	60,7794619%
SINAPI	93140	PONTO DE ILUMINAÇÃO RESIDENCIAL INCLUINDO INTERRUPTOR SIMPLES CONJUGADO COM PARALELO, CAIXA ELÉTRICA, ELETRODUTO, CABO, RASGO, QUEBRA E CHUMBAMENTO (EXCLUINDO LUMINÁRIA E LÂMPADA). AF_01/2016	UN	197,08	214,97	CR	57,9416283%	61,4040034%
SINAPI	93141	PONTO DE TOMADA RESIDENCIAL INCLUINDO TOMADA 10A/250V, CAIXA ELÉTRICA, ELETRODUTO, CABO, RASGO, QUEBRA E CHUMBAMENTO. AF_01/2016	UN	179,19	195,48	CR	57,8267006%	61,3602276%
SINAPI	93142	PONTO DE TOMADA RESIDENCIAL INCLUINDO TOMADA (2 MÓDULOS) 10A/250V, CAIXA ELÉTRICA, ELETRODUTO, CABO, RASGO, QUEBRA E CHUMBAMENTO. AF_01/2016	UN	199,26	217,27	CR	57,5419561%	61,0765084%

FORTE	CÓDIGO	DESCRIÇÃO	UNIDADE	CUSTO UNITÁRIO DESONERADO	CUSTO UNITÁRIO NÃO DESONERADO	ORIGEM DO PREÇO	% MO DESONERADO	% MO NÃO DESONERADO
SINAPI	93143	PONTO DE TOMADA RESIDENCIAL INCLUINDO TOMADA 20A/250V, CAIXA ELÉTRICA, ELETRODUTO, CABO, RASGO, QUEBRA E CHUMBAMENTO. AF_01/2016	UN	181,33	197,62	CR	57,1364828%	60,6885263%
SINAPI	93144	PONTO DE UTILIZAÇÃO DE EQUIPAMENTOS ELÉTRICOS, RESIDENCIAL, INCLUINDO SUPORTE E PLACA, CAIXA ELÉTRICA, ELETRODUTO, CABO, RASGO, QUEBRA E CHUMBAMENTO. AF_01/2016	UN	241,94	259,78	CR	46,5549581%	50,2869107%
SINAPI	93145	PONTO DE ILUMINAÇÃO E TOMADA, RESIDENCIAL, INCLUINDO INTERRUPTOR SIMPLES E TOMADA 10A/250V, CAIXA ELÉTRICA, ELETRODUTO, CABO, RASGO, QUEBRA E CHUMBAMENTO (EXCLUINDO LUMINÁRIA E LÂMPADA). AF_01/2016	UN	219,44	238,31	CR	54,6643940%	58,2389137%
SINAPI	93146	PONTO DE ILUMINAÇÃO E TOMADA, RESIDENCIAL, INCLUINDO INTERRUPTOR PARALELO E TOMADA 10A/250V, CAIXA ELÉTRICA, ELETRODUTO, CABO, RASGO, QUEBRA E CHUMBAMENTO (EXCLUINDO LUMINÁRIA E LÂMPADA). AF_01/2016	UN	238,28	258,43	CR	53,7805861%	57,3624912%
SINAPI	93147	AF_01/2016	UN	272,26	294,65	CR	52,2539235%	55,8464284%
SINAPI	96971	CORDOALHA DE COBRE NU 16 MM², NÃO ENTERRADA, COM ISOLADOR - FORNECIMENTO E INSTALAÇÃO. AF_12/2017	M	33,52	35,30	CR	38,8729016%	37,2046683%
SINAPI	96972	CORDOALHA DE COBRE NU 25 MM², NÃO ENTERRADA, COM ISOLADOR - FORNECIMENTO E INSTALAÇÃO. AF_12/2017	M	47,28	49,68	CR	32,477259%	35,185676%
SINAPI	96973	CORDOALHA DE COBRE NU 35 MM², NÃO ENTERRADA, COM ISOLADOR - FORNECIMENTO E INSTALAÇÃO. AF_12/2017	M	60,69	63,58	CR	30,2940204%	33,4489828%
SINAPI	96974	CORDOALHA DE COBRE NU 50 MM², NÃO ENTERRADA, COM ISOLADOR - FORNECIMENTO E INSTALAÇÃO. AF_12/2017	M	78,54	81,92	CR	27,4977670%	30,4869097%
SINAPI	96975	CORDOALHA DE COBRE NU 70 MM², NÃO ENTERRADA, COM ISOLADOR - FORNECIMENTO E INSTALAÇÃO. AF_12/2017	M	102,57	106,43	CR	23,9917976%	26,7457180%
SINAPI	96976	CORDOALHA DE COBRE NU 95 MM², NÃO ENTERRADA, COM ISOLADOR - FORNECIMENTO E INSTALAÇÃO. AF_12/2017	M	134,72	139,01	CR	20,3032104%	22,7600115%
SINAPI	96977	CORDOALHA DE COBRE NU 50 MM², ENTERRADA, SEM ISOLADOR - FORNECIMENTO E INSTALAÇÃO. AF_12/2017	M	54,56	54,80	CR	2,7324408%	3,1409788%
SINAPI	96978	CORDOALHA DE COBRE NU 70 MM², ENTERRADA, SEM ISOLADOR - FORNECIMENTO E INSTALAÇÃO. AF_12/2017	M	76,54	76,83	CR	2,3404811%	2,7220630%
SINAPI	96979	CORDOALHA DE COBRE NU 95 MM², ENTERRADA, SEM ISOLADOR - FORNECIMENTO E INSTALAÇÃO. AF_12/2017	M	107,30	107,63	CR	1,9488996%	2,240608%
SINAPI	96984	ELETRODUTO PVC 40MM (1 1/2) PARA SPDA - FORNECIMENTO E INSTALAÇÃO. AF_12/2017	UN	57,09	62,80	CR	63,895214%	67,1357749%
SINAPI	96985	HASTE DE ATERRAMENTO 5/8 PARA SPDA - FORNECIMENTO E INSTALAÇÃO. AF_12/2017	UN	77,29	79,06	CR	14,596548%	16,5105089%
SINAPI	96986	HASTE DE ATERRAMENTO 3/4 PARA SPDA - FORNECIMENTO E INSTALAÇÃO. AF_12/2017	UN	115,42	118,18	CR	15,2939136%	17,2734970%
SINAPI	96987	BASE METÁLICA PARA MASTRO 1 1/2 PARA SPDA - FORNECIMENTO E INSTALAÇÃO. AF_12/2017	UN	106,46	114,39	CR	47,5192632%	51,1587233%
SINAPI	96988	MASTRO 1 1/2 PARA SPDA - FORNECIMENTO E INSTALAÇÃO. AF_12/2017	UN	154,57	155,68	CR	4,534021%	5,2381258%
SINAPI	96989	CAPTOR TIPO FRANKLIN PARA SPDA - FORNECIMENTO E INSTALAÇÃO. AF_12/2017	UN	129,33	130,22	CR	4,384989%	4,9953888%
SINAPI	98463	SUPORTE ISOLADOR PARA CORDOALHA DE COBRE - FORNECIMENTO E INSTALAÇÃO. AF_12/2017	UN	23,51	25,73	CR	60,1962458%	63,6257310%
SINAPI	96765	ABRIGO PARA HIDRANTE, 75X45X17CM, COM REGISTRO GLOBO ANGULAR 45 GRAUS 2 1/2", ADAPTADOR STORZ 2 1/2", MANGUEIRA DE INCÊNDIO 20M, REDUÇÃO 2 1/2" X 1 1/2" E ESGUICHO EM LATÃO 1 1/2" - FORNECIMENTO E INSTALAÇÃO. AF_10/2020	UN	1.142,28	1.158,35	CR	8,9770976%	10,2399185%
SINAPI	101905	EXTINTOR DE INCÊNDIO PORTÁTIL COM CARGA DE ÁGUA PRESSURIZADA DE 10 L, CLASSE A - FORNECIMENTO E INSTALAÇÃO. AF_10/2020_P	UN	163,08	165,50	CR	9,4607031%	10,7907145%
SINAPI	101906	EXTINTOR DE INCÊNDIO PORTÁTIL COM CARGA DE CO2 DE 4 KG, CLASSE BC - FORNECIMENTO E INSTALAÇÃO. AF_10/2020_P	UN	475,63	478,05	CR	3,2426294%	3,7345440%
SINAPI	101907	EXTINTOR DE INCÊNDIO PORTÁTIL COM CARGA DE CO2 DE 6 KG, CLASSE BC - FORNECIMENTO E INSTALAÇÃO. AF_10/2020_P	UN	513,71	516,13	CR	3,0022195%	3,4589671%
SINAPI	101908	EXTINTOR DE INCÊNDIO PORTÁTIL COM CARGA DE PQS DE 4 KG, CLASSE BC - FORNECIMENTO E INSTALAÇÃO. AF_10/2020_P	UN	158,32	160,74	CR	9,7453074%	11,1104195%
SINAPI	101909	EXTINTOR DE INCÊNDIO PORTÁTIL COM CARGA DE PQS DE 6 KG, CLASSE BC - FORNECIMENTO E INSTALAÇÃO. AF_10/2020_P	UN	183,71	186,13	CR	8,3977780%	9,5941951%
SINAPI	101910	EXTINTOR DE INCÊNDIO PORTÁTIL COM CARGA DE PQS DE 8 KG, CLASSE BC - FORNECIMENTO E INSTALAÇÃO. AF_10/2020_P	UN	215,44	217,86	CR	7,1604364%	8,1963449%
SINAPI	101911	EXTINTOR DE INCÊNDIO PORTÁTIL COM CARGA DE PQS DE 12 KG, CLASSE BC - FORNECIMENTO E INSTALAÇÃO. AF_10/2020_P	UN	247,17	249,59	CR	6,2408936%	7,1540218%
SINAPI	101912	ABRIGO PARA HIDRANTE, 75X45X17CM, COM REGISTRO GLOBO ANGULAR 45 GRAUS 2 1/2", ADAPTADOR STORZ 2 1/2", MANGUEIRA DE INCÊNDIO 15M 2 1/2" E ESGUICHO EM LATÃO 2 1/2" - FORNECIMENTO E INSTALAÇÃO. AF_10/2020	UN	1.113,21	1.130,92	CR	10,1328709%	11,5395159%
SINAPI	101913	CAIXA DE INCÊNDIO 45X75X17CM - FORNECIMENTO E INSTALAÇÃO. AF_10/2020	UN	480,70	493,35	CR	16,7488607%	18,8807785%
SINAPI	101914	CAIXA DE INCÊNDIO 60X90X17CM - FORNECIMENTO E INSTALAÇÃO. AF_10/2020	UN	428,98	436,25	CR	10,7890686%	12,2761561%
SINAPI	101915	CONJUNTO DE MANGUEIRA PARA COMBATE A INCÊNDIO EM FIBRA DE POLIESTER PURA, COM 1 1/2", REVESTIDA INTERNAMENTE, COMPRIMENTO DE 15M - FORNECIMENTO E INSTALAÇÃO. AF_10/2020	UN	275,42	276,17	CR	1,7287717%	1,9921761%
SINAPI	101916	HIDRANTE SUBTERRÂNEO PREDIAL (COM CURVA LONGA E CAIXA), DN 75 MM - FORNECIMENTO E INSTALAÇÃO. AF_10/2020	UN	2.778,20	2.801,68	AS	5,3946165%	6,1874915%
SINAPI	101917	MANÔMETRO O A 200 PSI (0 A 14 KGF/CM²), D = 50MM - FORNECIMENTO E INSTALAÇÃO. AF_10/2020	UN	126,94	131,40	AS	22,4227616%	25,0513972%
SINAPI	98261	CABO TELEFÔNICO CCI-50 1 PAR, INSTALADO EM ENTRADA DE EDIFICAÇÃO - FORNECIMENTO E INSTALAÇÃO. AF_11/2019	M	3,94	4,37	CR	70,1030928%	73,0858469%
SINAPI	98262	CABO TELEFÔNICO CCI-50 2 PARES, SEM BLINDAGEM, INSTALADO EM ENTRADA DE EDIFICAÇÃO - FORNECIMENTO E INSTALAÇÃO. AF_11/2019	M	4,73	5,19	CR	61,1587983%	64,5098040%
SINAPI	98263	CABO TELEFÔNICO CCI-50 3 PARES, SEM BLINDAGEM, INSTALADO EM ENTRADA DE EDIFICAÇÃO - FORNECIMENTO E INSTALAÇÃO. AF_11/2019	M	5,71	6,17	CR	52,2045856%	55,7911909%
SINAPI	98264	CABO TELEFÔNICO CCI-50 4 PARES, SEM BLINDAGEM, INSTALADO EM ENTRADA DE EDIFICAÇÃO - FORNECIMENTO E INSTALAÇÃO. AF_11/2019	M	6,45	6,93	CR	47,5819032%	51,1627907%
SINAPI	98265	CABO TELEFÔNICO CCI-50 5 PARES, SEM BLINDAGEM, INSTALADO EM ENTRADA DE EDIFICAÇÃO - FORNECIMENTO E INSTALAÇÃO. AF_11/2019	M	7,58	8,07	CR	41,4893617%	45,0686641%
SINAPI	98266	CABO TELEFÔNICO CCI-50 6 PARES, SEM BLINDAGEM, INSTALADO EM ENTRADA DE EDIFICAÇÃO - FORNECIMENTO E INSTALAÇÃO. AF_11/2019	M	8,24	8,74	CR	38,5556915%	42,0991926%
SINAPI	98267	CABO TELEFÔNICO CI-50 10 PARES INSTALADO EM ENTRADA DE EDIFICAÇÃO - FORNECIMENTO E INSTALAÇÃO. AF_11/2019	M	13,78	14,43	CR	29,7887836%	32,9157967%
SINAPI	98268	CABO TELEFÔNICO CI-50 20 PARES INSTALADO EM ENTRADA DE EDIFICAÇÃO - FORNECIMENTO E INSTALAÇÃO. AF_11/2019	M	23,00	23,73	CR	20,1482773%	22,6446979%
SINAPI	98269	CABO TELEFÔNICO CI-50 30 PARES INSTALADO EM ENTRADA DE EDIFICAÇÃO - FORNECIMENTO E INSTALAÇÃO. AF_11/2019	M	29,96	30,76	CR	17,0234113%	19,1593352%
SINAPI	98270	CABO TELEFÔNICO CI-50 50 PARES INSTALADO EM ENTRADA DE EDIFICAÇÃO - FORNECIMENTO E INSTALAÇÃO. AF_11/2019	M	49,35	50,23	CR	11,4291514%	13,0009970%
SINAPI	98271	CABO TELEFÔNICO CI-50 75 PARES INSTALADO EM ENTRADA DE EDIFICAÇÃO - FORNECIMENTO E INSTALAÇÃO. AF_11/2019	M	77,22	78,19	CR	8,0114078%	9,1537575%
SINAPI	98272	CABO TELEFÔNICO CI-50 200 PARES INSTALADO EM ENTRADA DE EDIFICAÇÃO - FORNECIMENTO E INSTALAÇÃO. AF_11/2019	M	182,60	183,93	CR	4,6293759%	5,3192646%
SINAPI	98273	CABO TELEFÔNICO CCI-50 4 PARES, SEM BLINDAGEM, INSTALADO EM PRUMADA - FORNECIMENTO E INSTALAÇÃO. AF_11/2019	M	3,43	3,49	CR	10,6508875%	11,9533527%
SINAPI	98274	CABO TELEFÔNICO CCI-50 5 PARES, SEM BLINDAGEM, INSTALADO EM PRUMADA - FORNECIMENTO E INSTALAÇÃO. AF_11/2019	M	4,55	4,63	CR	9,3750000%	10,7692307%
SINAPI	98275	CABO TELEFÔNICO CCI-50 6 PARES, SEM BLINDAGEM, INSTALADO EM PRUMADA - FORNECIMENTO E INSTALAÇÃO. AF_11/2019	M	5,21	5,29	CR	8,9494163%	10,1727447%
SINAPI	98276	CABO TELEFÔNICO CI-50 10 PARES INSTALADO EM PRUMADA - FORNECIMENTO E INSTALAÇÃO. AF_11/2019	M	10,75	10,98	CR	13,0271790%	14,7842056%
SINAPI	98277	CABO TELEFÔNICO CI-50 20 PARES INSTALADO EM PRUMADA - FORNECIMENTO E INSTALAÇÃO. AF_11/2019	M	19,99	20,29	CR	9,7438473%	11,1275964%
SINAPI	98278	CABO TELEFÔNICO CI-50 30 PARES INSTALADO EM PRUMADA - FORNECIMENTO E INSTALAÇÃO. AF_11/2019	M	26,93	27,32	CR	8,9318943%	10,1688693%
SINAPI	98279	CABO TELEFÔNICO CI-50 50 PARES INSTALADO EM PRUMADA - FORNECIMENTO E INSTALAÇÃO. AF_11/2019	M	46,33	46,79	CR	6,3714902%	7,2727272%
SINAPI	98280	CABO TELEFÔNICO CCI-50 1 PAR, SEM BLINDAGEM, INSTALADO EM DISTRIBUIÇÃO DE EDIFICAÇÃO RESIDENCIAL - FORNECIMENTO E INSTALAÇÃO. AF_11/2019	M	7,84	8,81	CR	79,6391753%	81,9014892%
SINAPI	98281	CABO TELEFÔNICO CCI-50 2 PARES, SEM BLINDAGEM, INSTALADO EM DISTRIBUIÇÃO DE EDIFICAÇÃO RESIDENCIAL - FORNECIMENTO E INSTALAÇÃO. AF_11/2019	M	8,63	9,62	CR	73,8569754%	76,6002099%
SINAPI	98282	CABO TELEFÔNICO CCI-50 3 PARES, SEM BLINDAGEM, INSTALADO EM DISTRIBUIÇÃO DE EDIFICAÇÃO RESIDENCIAL - FORNECIMENTO E INSTALAÇÃO. AF_11/2019	M	9,59	10,60	CR	67,4736843%	70,5994292%
SINAPI	98283	CABO TELEFÔNICO CCI-50 4 PARES, SEM BLINDAGEM, INSTALADO EM DISTRIBUIÇÃO DE EDIFICAÇÃO RESIDENCIAL - FORNECIMENTO E INSTALAÇÃO. AF_11/2019	M	10,34	11,36	CR	63,2295720%	66,5782494%
SINAPI	98284	CABO TELEFÔNICO CCI-50 5 PARES, SEM BLINDAGEM, INSTALADO EM DISTRIBUIÇÃO DE EDIFICAÇÃO RESIDENCIAL - FORNECIMENTO E INSTALAÇÃO. AF_11/2019	M	11,47	12,49	CR	57,5810693%	61,1244980%
SINAPI	98285	CABO TELEFÔNICO CCI-50 6 PARES, SEM BLINDAGEM, INSTALADO EM DISTRIBUIÇÃO DE EDIFICAÇÃO RESIDENCIAL - FORNECIMENTO E INSTALAÇÃO. AF_11/2019	M	12,13	13,16	CR	54,7638774%	58,3841464%
SINAPI	98286	CABO TELEFÔNICO CI-50 10 PARES INSTALADO EM DISTRIBUIÇÃO DE EDIFICAÇÃO RESIDENCIAL - FORNECIMENTO E INSTALAÇÃO. AF_11/2019	M	17,67	18,86	CR	42,7922814%	46,4399574%
SINAPI	98287	CABO TELEFÔNICO CCI-50 1 PAR, SEM BLINDAGEM, INSTALADO EM DISTRIBUIÇÃO DE EDIFICAÇÃO INSTITUCIONAL - FORNECIMENTO E INSTALAÇÃO. AF_11/2019	M	1,61	1,71	CR	41,1764705%	45,1219512%
SINAPI	98288	CABO TELEFÔNICO CCI-50 2 PARES, SEM BLINDAGEM, INSTALADO EM DISTRIBUIÇÃO DE EDIFICAÇÃO INSTITUCIONAL - FORNECIMENTO E INSTALAÇÃO. AF_11/2019	M	2,41	2,53	CR	32,3404255%	35,8870967%
SINAPI	98289	CABO TELEFÔNICO CCI-50 3 PARES, SEM BLINDAGEM, INSTALADO EM DISTRIBUIÇÃO DE EDIFICAÇÃO INSTITUCIONAL - FORNECIMENTO E INSTALAÇÃO. AF_11/2019	M	3,37	3,51	CR	26,4264264%	29,3948126%
SINAPI	98290	CABO TELEFÔNICO CCI-50 4 PARES, SEM BLINDAGEM, INSTALADO EM DISTRIBUIÇÃO DE EDIFICAÇÃO INSTITUCIONAL - FORNECIMENTO E INSTALAÇÃO. AF_11/2019	M	4,12	4,28	CR	23,7163814%	26,4150943%
SINAPI	98291	CABO TELEFÔNICO CCI-50 5 PARES, SEM BLINDAGEM, INSTALADO EM DISTRIBUIÇÃO DE EDIFICAÇÃO INSTITUCIONAL - FORNECIMENTO E INSTALAÇÃO. AF_11/2019	M	5,24	5,41	CR	20,0000000%	22,5325884%
SINAPI	98292	CABO TELEFÔNICO CCI-50 6 PARES, SEM BLINDAGEM, INSTALADO EM DISTRIBUIÇÃO DE EDIFICAÇÃO INSTITUCIONAL - FORNECIMENTO E INSTALAÇÃO. AF_11/2019	M	5,91	6,08	CR	18,4300341%	20,7296849%
SINAPI	98293	CABO TELEFÔNICO CI-50 10 PARES INSTALADO EM DISTRIBUIÇÃO DE EDIFICAÇÃO INSTITUCIONAL - FORNECIMENTO E INSTALAÇÃO. AF_11/2019	M	11,45	11,77	CR	17,6470588%	19,8975234%
SINAPI	98400	CABO TELEFÔNICO CTP-APL-50 10 PARES INSTALADO EM ENTRADA DE EDIFICAÇÃO - FORNECIMENTO E INSTALAÇÃO. AF_11/2019	M	16,52	17,17	CR	24,8330297%	27,6446522%
SINAPI	98401	CABO TELEFÔNICO CTP-APL-50 20 PARES INSTALADO EM ENTRADA DE EDIFICAÇÃO - FORNECIMENTO E INSTALAÇÃO. AF_11/2019	M	25,95	26,68	CR	17,8516228%	20,1352366%
SINAPI	98402	CABO TELEFÔNICO CTP-APL-50 30 PARES INSTALADO EM ENTRADA DE EDIFICAÇÃO - FORNECIMENTO E INSTALAÇÃO. AF_11/2019	M	33,88	34,68	CR	15,0502661%	16,9893094%
SINAPI	100556	CAIXA DE PASSAGEM PARA TELEFONE 15X15X10CM (SOBREPOR), FORNECIMENTO E INSTALACAO. AF_11/2019	UN	47,49	49,91	CR	32,5326590%	35,7930619%

FUNÇÃO	CÓDIGO	DESCRIÇÃO	UNIDADE	CUSTO UNITÁRIO DESONERADO	CUSTO UNITÁRIO NÃO DESONERADO	ORIGEM DO PREÇO	% MO DESONERADO	% MO NÃO DESONERADO
SINAPI	100557	CAIXA DE PASSAGEM PARA TELEFONE 80X80X15CM (SOBREPOR) FORNECIMENTO E INSTALACAO. AF_11/2019	UN	615,10	622,33	CR	7,5049588%	8,5796011%
SINAPI	100560	QUADRO DE DISTRIBUIÇÃO PARA TELEFONE N.2, 20X20X12CM EM CHAPA METALICA, DE EMBUTIR, SEM ACESSORIOS, PADRÃO TELEBRAS, FORNECIMENTO E INSTALAÇÃO. AF_11/2019	UN	128,41	134,68	CR	31,16376955%	34,37128411%
SINAPI	100561	QUADRO DE DISTRIBUIÇÃO PARA TELEFONE N.3, 40X40X12CM EM CHAPA METALICA, DE EMBUTIR, SEM ACESSORIOS, PADRÃO TELEBRAS, FORNECIMENTO E INSTALAÇÃO. AF_11/2019	UN	237,49	244,61	CR	19,1202494%	21,4759060%
SINAPI	100562	QUADRO DE DISTRIBUIÇÃO PARA TELEFONE N.4, 60X60X12CM EM CHAPA METALICA, DE EMBUTIR, SEM ACESSORIOS, PADRÃO TELEBRAS, FORNECIMENTO E INSTALAÇÃO. AF_11/2019	UN	368,86	376,91	CR	13,9238446%	15,7696390%
SINAPI	100563	QUADRO DE DISTRIBUIÇÃO PARA TELEFONE N.5, 80X80X12CM EM CHAPA METALICA, SEM ACESSORIOS, PADRÃO TELEBRAS, FORNECIMENTO E INSTALAÇÃO. AF_11/2019	UN	532,44	541,53	CR	10,8896569%	12,3873374%
SINAPI	101795	CAIXA ENTERRADA PARA INSTALAÇÕES TELEFÔNICAS TIPO R1, EM ALVENARIA COM BLOCOS DE CONCRETO, DIMENSÕES INTERNAS: 0,35X0,60X0,60 M, EXCLUINDO TAMPAO. AF_12/2020	UN	484,09	514,70	AS	40,2693463%	43,8228301%
SINAPI	101798	TAMPA PARA CAIXA TIPO R1, EM FERRO FUNDIDO, DIMENSÕES INTERNAS: 0,40 X 0,60 M - FORNECIMENTO E INSTALAÇÃO. AF_12/2020	UN	369,58	374,59	AS	8,6445815%	9,8667521%
SINAPI	101799	TAMPA PARA CAIXA TIPO R2 E R3, EM FERRO FUNDIDO, DIMENSÕES INTERNAS: 0,55 X 1,10 M - FORNECIMENTO E INSTALAÇÃO. AF_12/2020	UN	903,37	911,65	AS	5,8344865%	6,6898511%
SINAPI	98397	PINTURA ANTICORROSIVA DE DUTO METÁLICO. AF_04/2018	M2	10,59	11,35	CR	46,1026615%	49,7340425%
SINAPI	101936	INSTALAÇÃO DE TUBOS E CONEXÕES, EM AÇO/FERRO GALVANIZADO, PARA O CENTRO DE MEDIÇÃO DE GÁS DE EDIFÍCIO RESIDENCIAL, COM 4 PAVIMENTOS, 16 UNIDADES HABITACIONAIS, DN 32 (1 1/4)". FORNECIMENTO E INSTALAÇÃO. AF_10/2020	UN	6.945,37	7.336,05	AS	35,9080758%	39,3213167%
SINAPI	101937	INSTALAÇÃO DE TUBOS E CONEXÕES, EM AÇO/FERRO GALVANIZADO, PARA O CENTRO DE MEDIÇÃO DE GÁS DE EDIFÍCIO RESIDENCIAL, COM 4 PAVIMENTOS, 16 UNIDADES HABITACIONAIS, DN 50 (2"). FORNECIMENTO E INSTALAÇÃO. AF_10/2020	UN	12.401,69	13.246,56	AS	43,4893638%	47,0935674%
SINAPI	98294	CABO ELETRÔNICO CATEGORIA 5E, INSTALADO EM EDIFICAÇÃO RESIDENCIAL - FORNECIMENTO E INSTALAÇÃO. AF_11/2019	M	3,47	3,59	CR	21,5116279%	23,9436619%
SINAPI	98295	CABO ELETRÔNICO CATEGORIA 5E, INSTALADO EM EDIFICAÇÃO INSTITUCIONAL - FORNECIMENTO E INSTALAÇÃO. AF_11/2019	M	2,77	2,79	CR	4,3478260%	4,6931407%
SINAPI	98296	CABO ELETRÔNICO CATEGORIA 6, INSTALADO EM EDIFICAÇÃO RESIDENCIAL - FORNECIMENTO E INSTALAÇÃO. AF_11/2019	M	5,34	5,53	CR	22,3484848%	25,0457038%
SINAPI	98297	CABO ELETRÔNICO CATEGORIA 6, INSTALADO EM EDIFICAÇÃO INSTITUCIONAL - FORNECIMENTO E INSTALAÇÃO. AF_11/2019	M	4,22	4,24	CR	4,5346062%	5,2132701%
SINAPI	98301	PATCH PANEL 24 PORTAS, CATEGORIA 5E - FORNECIMENTO E INSTALAÇÃO. AF_11/2019	UN	718,64	762,05	CR	38,5332591%	42,0356421%
SINAPI	98302	PATCH PANEL 24 PORTAS, CATEGORIA 6 - FORNECIMENTO E INSTALAÇÃO. AF_11/2019	UN	1.021,40	1.064,81	CR	27,1109109%	30,0823096%
SINAPI	98304	PATCH PANEL 48 PORTAS, CATEGORIA 6 - FORNECIMENTO E INSTALAÇÃO. AF_11/2019	UN	1.576,20	1.662,46	CR	34,9180265%	38,2954661%
SINAPI	98307	TOMADA DE REDE R45 - FORNECIMENTO E INSTALAÇÃO. AF_11/2019	UN	45,39	46,83	CR	20,2604281%	22,7496258%
SINAPI	98308	TOMADA PARA TELEFONE R11 - FORNECIMENTO E INSTALAÇÃO. AF_11/2019	UN	30,20	31,64	CR	30,4780876%	33,6922102%
SINAPI	98593	PATCH PANEL 48 PORTAS, CATEGORIA 5E - FORNECIMENTO E INSTALAÇÃO. AF_11/2019	UN	1.214,59	1.300,85	CR	45,3145713%	48,9414043%
SINAPI	89355	TUBO, PVC, SOLDÁVEL, DN 20MM, INSTALADO EM RAMAL OU SUB-RAMAL DE ÁGUA - FORNECIMENTO E INSTALAÇÃO. AF_12/2014	M	16,00	17,69	CR	67,5879397%	70,6818182%
SINAPI	89356	TUBO, PVC, SOLDÁVEL, DN 25MM, INSTALADO EM RAMAL OU SUB-RAMAL DE ÁGUA - FORNECIMENTO E INSTALAÇÃO. AF_12/2014	M	18,94	20,90	CR	65,8549498%	69,0647483%
SINAPI	89357	TUBO, PVC, SOLDÁVEL, DN 32MM, INSTALADO EM RAMAL OU SUB-RAMAL DE ÁGUA - FORNECIMENTO E INSTALAÇÃO. AF_12/2014	M	27,37	29,70	CR	54,3907000%	57,9142761%
SINAPI	89401	TUBO, PVC, SOLDÁVEL, DN 20MM, INSTALADO EM RAMAL DE DISTRIBUIÇÃO DE ÁGUA - FORNECIMENTO E INSTALAÇÃO. AF_12/2014	M	7,32	7,83	CR	45,0276243%	48,6451612%
SINAPI	89402	TUBO, PVC, SOLDÁVEL, DN 25MM, INSTALADO EM RAMAL DE DISTRIBUIÇÃO DE ÁGUA - FORNECIMENTO E INSTALAÇÃO. AF_12/2014	M	8,94	9,54	CR	42,6801801%	46,3645943%
SINAPI	89403	TUBO, PVC, SOLDÁVEL, DN 32MM, INSTALADO EM RAMAL DE DISTRIBUIÇÃO DE ÁGUA - FORNECIMENTO E INSTALAÇÃO. AF_12/2014	M	15,41	16,12	CR	29,3811074%	32,4610591%
SINAPI	89446	TUBO, PVC, SOLDÁVEL, DN 25MM, INSTALADO EM PRUMADA DE ÁGUA - FORNECIMENTO E INSTALAÇÃO. AF_12/2014	M	5,15	5,23	CR	10,4125736%	11,7988394%
SINAPI	89447	TUBO, PVC, SOLDÁVEL, DN 32MM, INSTALADO EM PRUMADA DE ÁGUA - FORNECIMENTO E INSTALAÇÃO. AF_12/2014	M	10,95	11,06	CR	6,0494958%	6,9028156%
SINAPI	89448	TUBO, PVC, SOLDÁVEL, DN 40MM, INSTALADO EM PRUMADA DE ÁGUA - FORNECIMENTO E INSTALAÇÃO. AF_12/2014	M	15,76	15,89	CR	5,0318471%	5,8117498%
SINAPI	89449	TUBO, PVC, SOLDÁVEL, DN 50MM, INSTALADO EM PRUMADA DE ÁGUA - FORNECIMENTO E INSTALAÇÃO. AF_12/2014	M	18,13	18,28	CR	5,3156146%	6,0955518%
SINAPI	89450	TUBO, PVC, SOLDÁVEL, DN 60MM, INSTALADO EM PRUMADA DE ÁGUA - FORNECIMENTO E INSTALAÇÃO. AF_12/2014	M	30,00	30,17	CR	3,7754763%	4,3189368%
SINAPI	89451	TUBO, PVC, SOLDÁVEL, DN 75MM, INSTALADO EM PRUMADA DE ÁGUA - FORNECIMENTO E INSTALAÇÃO. AF_12/2014	M	49,68	49,90	CR	3,8398791%	3,2490974%
SINAPI	89452	TUBO, PVC, SOLDÁVEL, DN 85MM, INSTALADO EM PRUMADA DE ÁGUA - FORNECIMENTO E INSTALAÇÃO. AF_12/2014	M	61,87	62,12	CR	2,5400420%	2,9326458%
SINAPI	89508	TUBO PVC, SÉRIE R, ÁGUA PLUVIAL, DN 40 MM, FORNECIDO E INSTALADO EM RAMAL DE ENCAMINHAMENTO. AF_12/2014	M	20,31	21,18	CR	27,4074074%	30,3977272%
SINAPI	89509	TUBO PVC, SÉRIE R, ÁGUA PLUVIAL, DN 50 MM, FORNECIDO E INSTALADO EM RAMAL DE ENCAMINHAMENTO. AF_12/2014	M	27,98	29,09	CR	25,3672518%	28,1971733%
SINAPI	89511	TUBO PVC, SÉRIE R, ÁGUA PLUVIAL, DN 75 MM, FORNECIDO E INSTALADO EM RAMAL DE ENCAMINHAMENTO. AF_12/2014	M	41,31	43,03	CR	26,5583133%	29,5158286%
SINAPI	89512	TUBO PVC, SÉRIE R, ÁGUA PLUVIAL, DN 100 MM, FORNECIDO E INSTALADO EM RAMAL DE ENCAMINHAMENTO. AF_12/2014	M	66,12	68,48	CR	22,7217680%	25,3764069%
SINAPI	89576	TUBO PVC, SÉRIE R, ÁGUA PLUVIAL, DN 75 MM, FORNECIDO E INSTALADO EM CONDUTORES VERTICAIS DE ÁGUAS PLUVIAIS. AF_12/2014	M	26,12	26,49	CR	8,9861751%	10,2612646%
SINAPI	89578	TUBO PVC, SÉRIE R, ÁGUA PLUVIAL, DN 100 MM, FORNECIDO E INSTALADO EM CONDUTORES VERTICAIS DE ÁGUAS PLUVIAIS. AF_12/2014	M	45,14	45,72	CR	8,1854800%	9,3715787%
SINAPI	89580	TUBO PVC, SÉRIE R, ÁGUA PLUVIAL, DN 150 MM, FORNECIDO E INSTALADO EM CONDUTORES VERTICAIS DE ÁGUAS PLUVIAIS. AF_12/2014	M	89,27	90,23	CR	6,7929604%	7,7750665%
SINAPI	89633	TUBO, CPVC, SOLDÁVEL, DN 15MM, INSTALADO EM RAMAL OU SUB-RAMAL DE ÁGUA - FORNECIMENTO E INSTALAÇÃO. AF_12/2014	M	25,20	26,61	CR	35,9331476%	39,3596986%
SINAPI	89634	TUBO, CPVC, SOLDÁVEL, DN 22MM, INSTALADO EM RAMAL OU SUB-RAMAL DE ÁGUA - FORNECIMENTO E INSTALAÇÃO. AF_12/2014	M	39,47	41,27	CR	28,9954337%	32,0795923%
SINAPI	89635	TUBO, CPVC, SOLDÁVEL, DN 28MM, INSTALADO EM RAMAL OU SUB-RAMAL DE ÁGUA - FORNECIMENTO E INSTALAÇÃO. AF_12/2014	M	57,83	59,95	CR	23,3431389%	26,0557502%
SINAPI	89636	TUBO, CPVC, SOLDÁVEL, DN 35MM, INSTALADO EM RAMAL OU SUB-RAMAL DE ÁGUA - FORNECIMENTO E INSTALAÇÃO. AF_12/2014	M	70,67	73,16	CR	22,5102705%	25,1505199%
SINAPI	89711	TUBO PVC, SÉRIE NORMAL, ESGOTO PREDIAL, DN 40 MM, FORNECIDO E INSTALADO EM RAMAL DE DESCARGA OU RAMAL DE ESGOTO SANITÁRIO. AF_12/2014	M	17,60	19,19	CR	57,6396808%	61,1604810%
SINAPI	89712	TUBO PVC, SÉRIE NORMAL, ESGOTO PREDIAL, DN 50 MM, FORNECIDO E INSTALADO EM RAMAL DE DESCARGA OU RAMAL DE ESGOTO SANITÁRIO. AF_12/2014	M	26,96	28,97	CR	47,6579925%	51,2802769%
SINAPI	89713	TUBO PVC, SÉRIE NORMAL, ESGOTO PREDIAL, DN 75 MM, FORNECIDO E INSTALADO EM RAMAL DE DESCARGA OU RAMAL DE ESGOTO SANITÁRIO. AF_12/2014	M	41,28	44,25	CR	45,8495145%	49,4906044%
SINAPI	89714	TUBO PVC, SÉRIE NORMAL, ESGOTO PREDIAL, DN 100 MM, FORNECIDO E INSTALADO EM RAMAL DE DESCARGA OU RAMAL DE ESGOTO SANITÁRIO. AF_12/2014	M	52,71	56,64	CR	47,4264007%	51,0608204%
SINAPI	89716	TUBO, CPVC, SOLDÁVEL, DN 22MM, INSTALADO EM RAMAL DE DISTRIBUIÇÃO DE ÁGUA - FORNECIMENTO E INSTALAÇÃO. AF_12/2014	M	30,41	30,96	CR	11,4003294%	12,9491744%
SINAPI	89717	TUBO, CPVC, SOLDÁVEL, DN 28MM, INSTALADO EM RAMAL DE DISTRIBUIÇÃO DE ÁGUA - FORNECIMENTO E INSTALAÇÃO. AF_12/2014	M	47,15	47,80	CR	8,7085811%	9,9518122%
SINAPI	89770	TUBO, CPVC, SOLDÁVEL, DN 35MM, INSTALADO EM PRUMADA DE ÁGUA - FORNECIMENTO E INSTALAÇÃO. AF_12/2014	M	53,40	53,50	CR	1,3118440%	1,4964459%
SINAPI	89771	TUBO, CPVC, SOLDÁVEL, DN 42MM, INSTALADO EM PRUMADA DE ÁGUA - FORNECIMENTO E INSTALAÇÃO. AF_12/2014	M	73,03	73,16	CR	1,2359555%	1,2994118%
SINAPI	89773	TUBO, CPVC, SOLDÁVEL, DN 73MM, INSTALADO EM PRUMADA DE ÁGUA - FORNECIMENTO E INSTALAÇÃO. AF_12/2014	M	170,35	170,35	CR	0,7985438%	0,9265231%
SINAPI	89775	TUBO, CPVC, SOLDÁVEL, DN 89MM, INSTALADO EM PRUMADA DE ÁGUA - FORNECIMENTO E INSTALAÇÃO. AF_12/2014	M	269,34	269,60	CR	0,6053628%	0,7012466%
SINAPI	89798	TUBO PVC, SÉRIE NORMAL, ESGOTO PREDIAL, DN 50 MM, FORNECIDO E INSTALADO EM PRUMADA DE ESGOTO SANITÁRIO OU VENTILAÇÃO. AF_12/2014	M	12,58	12,84	CR	13,3173843%	15,0781250%
SINAPI	89799	TUBO PVC, SÉRIE NORMAL, ESGOTO PREDIAL, DN 75 MM, FORNECIDO E INSTALADO EM PRUMADA DE ESGOTO SANITÁRIO OU VENTILAÇÃO. AF_12/2014	M	20,32	20,90	CR	18,2132280%	20,5275779%
SINAPI	89800	TUBO PVC, SÉRIE NORMAL, ESGOTO PREDIAL, DN 100 MM, FORNECIDO E INSTALADO EM PRUMADA DE ESGOTO SANITÁRIO OU VENTILAÇÃO. AF_12/2014	M	24,96	25,81	CR	21,6324889%	24,2223950%
SINAPI	89848	TUBO PVC, SÉRIE NORMAL, ESGOTO PREDIAL, DN 100 MM, FORNECIDO E INSTALADO EM SUBCOLETOR AÉREO DE ESGOTO SANITÁRIO. AF_12/2014	M	29,69	31,11	CR	30,7328605%	33,9026748%
SINAPI	89849	TUBO PVC, SÉRIE NORMAL, ESGOTO PREDIAL, DN 150 MM, FORNECIDO E INSTALADO EM SUBCOLETOR AÉREO DE ESGOTO SANITÁRIO. AF_12/2014	M	59,72	61,68	CR	20,9017767%	23,4177215%
SINAPI	89865	TUBO, PVC, SOLDÁVEL, DN 25MM, INSTALADO EM DRENO DE AR-CONDICIONADO - FORNECIMENTO E INSTALAÇÃO. AF_12/2014	M	11,90	12,91	CR	53,9629006%	57,5427683%
SINAPI	91784	(COMPOSIÇÃO REPRESENTATIVA) DO SERVIÇO DE INSTALAÇÃO DE TUBOS DE PVC, SOLDÁVEL, ÁGUA FRIA, DN 20 MM (INSTALADO EM RAMAL, SUB-RAMAL OU RAMAL DE DISTRIBUIÇÃO), INCLUSIVE CONEXÕES, CORTES E FIXAÇÕES, PARA PRÉDIOS. AF_10/2015	M	38,70	42,51	CR	63,7116155%	67,0465568%
SINAPI	91785	(COMPOSIÇÃO REPRESENTATIVA) DO SERVIÇO DE INSTALAÇÃO DE TUBOS DE PVC, SOLDÁVEL, ÁGUA FRIA, DN 25 MM (INSTALADO EM RAMAL, SUB-RAMAL, RAMAL DE DISTRIBUIÇÃO OU PRUMADA), INCLUSIVE CONEXÕES, CORTES E FIXAÇÕES, PARA PRÉDIOS. AF_10/2015	M	38,39	42,09	AS	62,1672493%	65,6074310%
SINAPI	91786	(COMPOSIÇÃO REPRESENTATIVA) DO SERVIÇO DE INSTALAÇÃO DE TUBOS DE PVC, SOLDÁVEL, ÁGUA FRIA, DN 32 MM (INSTALADO EM RAMAL, SUB-RAMAL, RAMAL DE DISTRIBUIÇÃO OU PRUMADA), INCLUSIVE CONEXÕES, CORTES E FIXAÇÕES, PARA PRÉDIOS. AF_10/2015	M	28,26	29,68	CR	31,8013343%	35,1198871%
SINAPI	91787	(COMPOSIÇÃO REPRESENTATIVA) DO SERVIÇO DE INSTALAÇÃO DE TUBOS DE PVC, SOLDÁVEL, ÁGUA FRIA, DN 40 MM (INSTALADO EM PRUMADA), INCLUSIVE CONEXÕES, CORTES E FIXAÇÕES, PARA PRÉDIOS. AF_10/2015	M	33,17	33,81	AS	12,1472392%	13,8905592%
SINAPI	91788	(COMPOSIÇÃO REPRESENTATIVA) DO SERVIÇO DE INSTALAÇÃO DE TUBOS DE PVC, SOLDÁVEL, ÁGUA FRIA, DN 50 MM (INSTALADO EM PRUMADA), INCLUSIVE CONEXÕES, CORTES E FIXAÇÕES, PARA PRÉDIOS. AF_10/2015	M	41,96	43,08	AS	16,9413475%	19,1554611%
SINAPI	91789	(COMPOSIÇÃO REPRESENTATIVA) DO SERVIÇO DE INSTALAÇÃO DE TUBOS DE PVC, SÉRIE R, ÁGUA PLUVIAL, DN 75 MM (INSTALADO EM RAMAL DE ENCAMINHAMENTO, OU CONDUTORES VERTICAIS), INCLUSIVE CONEXÕES, CORTE E FIXAÇÕES, PARA PRÉDIOS. AF_10/2015	M	45,99	46,98	CR	13,3908809%	15,2112676%

FUNTE	CÓDIGO	DESCRIÇÃO	UNIDADE	CUSTO UNITÁRIO DESONERADO	CUSTO UNITÁRIO NÃO DESONERADO	ORIGEM DO PREÇO	% MO DESONERADO	% MO NÃO DESONERADO
SINAPI	91790	(COMPOSIÇÃO REPRESENTATIVA) DO SERVIÇO DE INSTALAÇÃO DE TUBOS DE PVC, SÉRIE R, ÁGUA PLUVIAL, DN 100 MM (INSTALADO EM RAMAL DE ENCAMINHAMENTO, OU CONDUTORES VERTICAIS), INCLUSIVE CONEXÕES, CORTES E FIXAÇÕES, PARA PRÉDIOS. AF_10/2015	M	69,46	71,34	AS	17,1186934%	19,3072118%
SINAPI	91791	(COMPOSIÇÃO REPRESENTATIVA) DO SERVIÇO DE INSTALAÇÃO DE TUBOS DE PVC, SÉRIE R, ÁGUA PLUVIAL, DN 150 MM (INSTALADO EM CONDUTORES VERTICAIS), INCLUSIVE CONEXÕES, CORTES E FIXAÇÕES, PARA PRÉDIOS. AF_10/2015	M	94,80	95,86	AS	6,9351939%	7,9472968%
SINAPI	91792	(COMPOSIÇÃO REPRESENTATIVA) DO SERVIÇO DE INSTALAÇÃO DE TUBO DE PVC, SÉRIE NORMAL, ESGOTO PREDIAL, DN 40 MM (INSTALADO EM RAMAL DE DESCARGA OU RAMAL DE ESGOTO SANITÁRIO), INCLUSIVE CONEXÕES, CORTES E FIXAÇÕES, PARA PRÉDIOS. AF_10/2015	M	52,16	56,92	AS	58,7707318%	62,2611181%
SINAPI	91793	(COMPOSIÇÃO REPRESENTATIVA) DO SERVIÇO DE INSTALAÇÃO DE TUBO DE PVC, SÉRIE NORMAL, ESGOTO PREDIAL, DN 50 MM (INSTALADO EM RAMAL DE DESCARGA OU RAMAL DE ESGOTO SANITÁRIO), INCLUSIVE CONEXÕES, CORTES E FIXAÇÕES PARA, PRÉDIOS. AF_10/2015	M	79,48	85,36	AS	47,5905150%	51,2105389%
SINAPI	91794	(COMPOSIÇÃO REPRESENTATIVA) DO SERVIÇO DE INST. TUBO PVC, SÉRIE N, ESGOTO PREDIAL, DN 75 MM, (INST. EM RAMAL DE DESCARGA, RAMAL DE ESG. SANITÁRIO, PRUMADA DE ESG. SANITÁRIO OU VENTILAÇÃO), INCL. CONEXÕES, CORTES E FIXAÇÕES, P/ PRÉDIOS. AF_10/2015	M	39,46	41,28	AS	29,1580041%	32,3405311%
SINAPI	91795	(COMPOSIÇÃO REPRESENTATIVA) DO SERVIÇO DE INST. TUBO PVC, SÉRIE N, ESGOTO PREDIAL, 100 MM (INST. RAMAL DESCARGA, RAMAL DE ESG. SANIT., PRUMADA ESG. SANIT., VENTILAÇÃO OU SUB-COLETOR AÉREO), INCL. CONEXÕES E CORTES, FIXAÇÕES, P/ PRÉDIOS. AF_10/2015	M	65,49	68,93	AS	33,9519650%	37,3149792%
SINAPI	91796	(COMPOSIÇÃO REPRESENTATIVA) DO SERVIÇO DE INSTALAÇÃO DE TUBO DE PVC, SÉRIE NORMAL, ESGOTO PREDIAL, DN 150 MM (INSTALADO EM SUB-COLETOR AÉREO), INCLUSIVE CONEXÕES, CORTES E FIXAÇÕES, PARA PRÉDIOS. AF_10/2015	M	73,69	76,78	CR	26,6630316%	29,6272073%
SINAPI	92275	TUBO EM COBRE RÍGIDO, DN 22 MM, CLASSE E, SEM ISOLAMENTO, INSTALADO EM PRUMADA (FORNECIMENTO E INSTALAÇÃO. AF_12/2015	M	61,56	61,81	AS	2,5528455%	2,9473684%
SINAPI	92276	TUBO EM COBRE RÍGIDO, DN 28 MM, CLASSE E, SEM ISOLAMENTO, INSTALADO EM PRUMADA (FORNECIMENTO E INSTALAÇÃO. AF_12/2015	M	77,99	78,29	AS	2,3992814%	2,7735173%
SINAPI	92277	TUBO EM COBRE RÍGIDO, DN 35 MM, CLASSE E, SEM ISOLAMENTO, INSTALADO EM PRUMADA (FORNECIMENTO E INSTALAÇÃO. AF_12/2015	M	112,68	113,04	AS	1,9621770%	2,2658877%
SINAPI	92278	TUBO EM COBRE RÍGIDO, DN 42 MM, CLASSE E, SEM ISOLAMENTO, INSTALADO EM PRUMADA (FORNECIMENTO E INSTALAÇÃO. AF_12/2015	M	151,66	152,07	AS	1,6817252%	1,9404064%
SINAPI	92279	TUBO EM COBRE RÍGIDO, DN 54 MM, CLASSE E, SEM ISOLAMENTO, INSTALADO EM PRUMADA (FORNECIMENTO E INSTALAÇÃO. AF_12/2015	M	219,34	219,83	AS	1,4410798%	1,6608272%
SINAPI	92280	TUBO EM COBRE RÍGIDO, DN 66 MM, CLASSE E, SEM ISOLAMENTO, INSTALADO EM PRUMADA (FORNECIMENTO E INSTALAÇÃO. AF_12/2015	M	308,20	308,78	AS	1,2073218%	1,3993262%
SINAPI	92281	TUBO EM COBRE RÍGIDO, DN 72 MM, CLASSE E, COM ISOLAMENTO, INSTALADO EM PRUMADA (FORNECIMENTO E INSTALAÇÃO. AF_12/2015	M	148,77	149,13	AS	1,5534633%	1,7912250%
SINAPI	92282	TUBO EM COBRE RÍGIDO, DN 76 MM, CLASSE E, COM ISOLAMENTO, INSTALADO EM PRUMADA (FORNECIMENTO E INSTALAÇÃO. AF_12/2015	M	168,73	169,13	AS	1,5295233%	1,7682890%
SINAPI	92283	TUBO EM COBRE RÍGIDO, DN 80 MM, CLASSE E, COM ISOLAMENTO, INSTALADO EM PRUMADA (FORNECIMENTO E INSTALAÇÃO. AF_12/2015	M	227,44	227,90	AS	1,2842503%	1,4835623%
SINAPI	92284	TUBO EM COBRE RÍGIDO, DN 84 MM, CLASSE E, COM ISOLAMENTO, INSTALADO EM PRUMADA (FORNECIMENTO E INSTALAÇÃO. AF_12/2015	M	282,56	283,08	AS	1,1646842%	1,3428036%
SINAPI	92285	TUBO EM COBRE RÍGIDO, DN 88 MM, CLASSE E, COM ISOLAMENTO, INSTALADO EM PRUMADA (FORNECIMENTO E INSTALAÇÃO. AF_12/2015	M	375,77	376,38	AS	1,0273334%	1,1877557%
SINAPI	92286	TUBO EM COBRE RÍGIDO, DN 92 MM, CLASSE E, COM ISOLAMENTO, INSTALADO EM PRUMADA (FORNECIMENTO E INSTALAÇÃO. AF_12/2015	M	466,84	467,54	AS	0,9511975%	1,0995122%
SINAPI	92305	TUBO EM COBRE RÍGIDO, DN 15 MM, CLASSE E, SEM ISOLAMENTO, INSTALADO EM RAMAL DE DISTRIBUIÇÃO (FORNECIMENTO E INSTALAÇÃO. AF_12/2015	M	39,53	40,19	AS	10,6663288%	12,1136590%
SINAPI	92306	TUBO EM COBRE RÍGIDO, DN 22 MM, CLASSE E, SEM ISOLAMENTO, INSTALADO EM RAMAL DE DISTRIBUIÇÃO (FORNECIMENTO E INSTALAÇÃO. AF_12/2015	M	65,28	66,05	AS	7,4363692%	8,5025765%
SINAPI	92307	TUBO EM COBRE RÍGIDO, DN 28 MM, CLASSE E, SEM ISOLAMENTO, INSTALADO EM RAMAL DE DISTRIBUIÇÃO (FORNECIMENTO E INSTALAÇÃO. AF_12/2015	M	81,98	82,83	AS	6,5697887%	7,5296108%
SINAPI	92308	TUBO EM COBRE RÍGIDO, DN 35 MM, CLASSE E, COM ISOLAMENTO, INSTALADO EM RAMAL DE DISTRIBUIÇÃO (FORNECIMENTO E INSTALAÇÃO. AF_12/2015	M	59,71	60,74	AS	11,0011739%	12,5123639%
SINAPI	92309	TUBO EM COBRE RÍGIDO, DN 42 MM, CLASSE E, COM ISOLAMENTO, INSTALADO EM RAMAL DE DISTRIBUIÇÃO (FORNECIMENTO E INSTALAÇÃO. AF_12/2015	M	154,37	155,51	AS	4,6912460%	5,3901074%
SINAPI	92310	TUBO EM COBRE RÍGIDO, DN 48 MM, CLASSE E, COM ISOLAMENTO, INSTALADO EM RAMAL DE DISTRIBUIÇÃO (FORNECIMENTO E INSTALAÇÃO. AF_12/2015	M	174,64	175,86	AS	4,4564096%	5,1194539%
SINAPI	92320	TUBO EM COBRE RÍGIDO, DN 15 MM, CLASSE E, SEM ISOLAMENTO, INSTALADO EM RAMAL E SUB-RAMAL (FORNECIMENTO E INSTALAÇÃO. AF_12/2015	M	47,71	49,50	AS	23,9194292%	26,6585760%
SINAPI	92321	TUBO EM COBRE RÍGIDO, DN 22 MM, CLASSE E, SEM ISOLAMENTO, INSTALADO EM RAMAL E SUB-RAMAL (FORNECIMENTO E INSTALAÇÃO. AF_12/2015	M	79,34	82,04	AS	21,7023959%	24,2804878%
SINAPI	92322	TUBO EM COBRE RÍGIDO, DN 28 MM, CLASSE E, SEM ISOLAMENTO, INSTALADO EM RAMAL E SUB-RAMAL (FORNECIMENTO E INSTALAÇÃO. AF_12/2015	M	101,14	104,63	AS	22,0045513%	24,6006995%
SINAPI	92323	TUBO EM COBRE RÍGIDO, DN 35 MM, CLASSE E, COM ISOLAMENTO, INSTALADO EM RAMAL E SUB-RAMAL (FORNECIMENTO E INSTALAÇÃO. AF_12/2015	M	65,93	67,81	AS	18,2839787%	20,5521925%
SINAPI	92324	TUBO EM COBRE RÍGIDO, DN 42 MM, CLASSE E, COM ISOLAMENTO, INSTALADO EM RAMAL E SUB-RAMAL (FORNECIMENTO E INSTALAÇÃO. AF_12/2015	M	166,47	169,27	AS	10,7445466%	12,2214999%
SINAPI	92325	TUBO EM COBRE RÍGIDO, DN 48 MM, CLASSE E, COM ISOLAMENTO, INSTALADO EM RAMAL E SUB-RAMAL (FORNECIMENTO E INSTALAÇÃO. AF_12/2015	M	191,80	195,39	AS	11,9328257%	13,5469997%
SINAPI	92335	TUBO DE AÇO GALVANIZADO COM COSTURA, CLASSE MÉDIA, CONEXÃO RANHURADA, DN 50 (2"), INSTALADO EM PRUMADAS - FORNECIMENTO E INSTALAÇÃO. AF_10/2020	M	106,82	108,23	CR	8,3731385%	9,5673876%
SINAPI	92336	TUBO DE AÇO GALVANIZADO COM COSTURA, CLASSE MÉDIA, CONEXÃO RANHURADA, DN 65 (2 1/2"), INSTALADO EM PRUMADAS - FORNECIMENTO E INSTALAÇÃO. AF_10/2020	M	131,67	133,29	CR	7,8425412%	8,9632910%
SINAPI	92337	TUBO DE AÇO GALVANIZADO COM COSTURA, CLASSE MÉDIA, CONEXÃO RANHURADA, DN 80 (3"), INSTALADO EM PRUMADAS - FORNECIMENTO E INSTALAÇÃO. AF_10/2020	M	174,66	176,50	CR	6,6777389%	7,6456585%
SINAPI	92338	TUBO DE AÇO PRETO SEM COSTURA, CONEXÃO SOLDADA, DN 50 (2"), INSTALADO EM PRUMADAS - FORNECIMENTO E INSTALAÇÃO. AF_10/2020	M	164,27	167,43	CR	12,2959805%	13,9416756%
SINAPI	92339	TUBO DE AÇO PRETO SEM COSTURA, CONEXÃO SOLDADA, DN 65 (2 1/2"), INSTALADO EM PRUMADAS - FORNECIMENTO E INSTALAÇÃO. AF_10/2020	M	254,27	257,78	CR	8,8047840%	10,0399736%
SINAPI	92341	TUBO DE AÇO GALVANIZADO COM COSTURA, CLASSE MÉDIA, DN 50 (2"), CONEXÃO ROSQUEADA, INSTALADO EM PRUMADAS - FORNECIMENTO E INSTALAÇÃO. AF_10/2020	M	114,98	117,51	CR	14,0346297%	15,8790974%
SINAPI	92342	TUBO DE AÇO GALVANIZADO COM COSTURA, CLASSE MÉDIA, DN 65 (2 1/2"), CONEXÃO ROSQUEADA, INSTALADO EM PRUMADAS - FORNECIMENTO E INSTALAÇÃO. AF_10/2020	M	139,89	142,64	CR	12,5455975%	14,2326038%
SINAPI	92343	TUBO DE AÇO GALVANIZADO COM COSTURA, CLASSE MÉDIA, DN 80 (3"), CONEXÃO ROSQUEADA, INSTALADO EM PRUMADAS - FORNECIMENTO E INSTALAÇÃO. AF_10/2020	M	182,95	185,93	CR	10,3680209%	11,8004735%
SINAPI	92359	TUBO DE AÇO PRETO SEM COSTURA, CONEXÃO SOLDADA, DN 25 (1"), INSTALADO EM REDE DE ALIMENTAÇÃO PARA HIDRANTE - FORNECIMENTO E INSTALAÇÃO. AF_10/2020	M	81,76	82,17	CR	3,2312977%	3,7149817%
SINAPI	92360	TUBO DE AÇO PRETO SEM COSTURA, CONEXÃO SOLDADA, DN 32 (1 1/4"), INSTALADO EM REDE DE ALIMENTAÇÃO PARA HIDRANTE - FORNECIMENTO E INSTALAÇÃO. AF_10/2020	M	109,38	109,92	CR	3,1021229%	3,5785831%
SINAPI	92361	TUBO DE AÇO PRETO SEM COSTURA, CONEXÃO SOLDADA, DN 50 (2"), INSTALADO EM REDE DE ALIMENTAÇÃO PARA HIDRANTE - FORNECIMENTO E INSTALAÇÃO. AF_10/2020	M	147,18	148,01	CR	3,6165873%	4,1508923%
SINAPI	92362	TUBO DE AÇO PRETO SEM COSTURA, CONEXÃO SOLDADA, DN 65 (2 1/2"), INSTALADO EM REDE DE ALIMENTAÇÃO PARA HIDRANTE - FORNECIMENTO E INSTALAÇÃO. AF_10/2020	M	236,50	237,58	CR	2,9274896%	3,3689884%
SINAPI	92364	TUBO DE AÇO GALVANIZADO COM COSTURA, CLASSE MÉDIA, DN 32 (1 1/4"), CONEXÃO ROSQUEADA, INSTALADO EM REDE DE ALIMENTAÇÃO PARA HIDRANTE - FORNECIMENTO E INSTALAÇÃO. AF_10/2020	M	64,52	65,46	CR	9,3095422%	10,5995717%
SINAPI	92365	TUBO DE AÇO GALVANIZADO COM COSTURA, CLASSE MÉDIA, DN 40 (1 1/2"), CONEXÃO ROSQUEADA, INSTALADO EM REDE DE ALIMENTAÇÃO PARA HIDRANTE - FORNECIMENTO E INSTALAÇÃO. AF_10/2020	M	74,45	75,47	CR	8,7792417%	10,0251955%
SINAPI	92366	TUBO DE AÇO GALVANIZADO COM COSTURA, CLASSE MÉDIA, DN 50 (2"), CONEXÃO ROSQUEADA, INSTALADO EM REDE DE ALIMENTAÇÃO PARA HIDRANTE - FORNECIMENTO E INSTALAÇÃO. AF_10/2020	M	104,88	106,02	CR	6,9057611%	7,9071522%
SINAPI	92367	TUBO DE AÇO GALVANIZADO COM COSTURA, CLASSE MÉDIA, DN 65 (2 1/2"), CONEXÃO ROSQUEADA, INSTALADO EM REDE DE ALIMENTAÇÃO PARA HIDRANTE - FORNECIMENTO E INSTALAÇÃO. AF_10/2020	M	129,32	130,62	CR	6,3834726%	7,3086646%
SINAPI	92368	TUBO DE AÇO GALVANIZADO COM COSTURA, CLASSE MÉDIA, DN 80 (3"), CONEXÃO ROSQUEADA, INSTALADO EM REDE DE ALIMENTAÇÃO PARA HIDRANTE - FORNECIMENTO E INSTALAÇÃO. AF_10/2020	M	171,98	173,43	CR	5,4098074%	6,2063794%
SINAPI	92645	TUBO DE AÇO PRETO SEM COSTURA, CONEXÃO SOLDADA, DN 25 (1"), INSTALADO EM REDE DE ALIMENTAÇÃO PARA SPRINKLER - FORNECIMENTO E INSTALAÇÃO. AF_10/2020	M	84,84	85,67	CR	6,2765455%	7,1745734%
SINAPI	92646	TUBO DE AÇO PRETO SEM COSTURA, CONEXÃO SOLDADA, DN 32 (1 1/4"), INSTALADO EM REDE DE ALIMENTAÇÃO PARA SPRINKLER - FORNECIMENTO E INSTALAÇÃO. AF_10/2020	M	112,45	113,41	CR	5,3849577%	6,2031236%
SINAPI	92648	TUBO DE AÇO PRETO SEM COSTURA, CONEXÃO SOLDADA, DN 40 (1 1/2"), INSTALADO EM REDE DE ALIMENTAÇÃO PARA SPRINKLER - FORNECIMENTO E INSTALAÇÃO. AF_10/2020	M	122,92	124,00	CR	5,6351791%	6,4578624%
SINAPI	92649	TUBO DE AÇO PRETO SEM COSTURA, CONEXÃO SOLDADA, DN 50 (2"), INSTALADO EM REDE DE ALIMENTAÇÃO PARA SPRINKLER - FORNECIMENTO E INSTALAÇÃO. AF_10/2020	M	150,25	151,50	CR	5,3139774%	6,1018292%
SINAPI	92650	TUBO DE AÇO PRETO SEM COSTURA, CONEXÃO SOLDADA, DN 65 (2 1/2"), INSTALADO EM REDE DE ALIMENTAÇÃO PARA SPRINKLER - FORNECIMENTO E INSTALAÇÃO. AF_10/2020	M	239,56	241,08	CR	4,0046769%	4,6061913%
SINAPI	92652	TUBO DE AÇO GALVANIZADO COM COSTURA, CLASSE MÉDIA, CONEXÃO ROSQUEADA, DN 32 (1 1/4"), INSTALADO EM REDE DE ALIMENTAÇÃO PARA SPRINKLER - FORNECIMENTO E INSTALAÇÃO. AF_10/2020	M	68,24	69,69	CR	13,5963625%	15,3956627%
SINAPI	92653	TUBO DE AÇO GALVANIZADO COM COSTURA, CLASSE MÉDIA, CONEXÃO ROSQUEADA, DN 40 (1 1/2"), INSTALADO EM REDE DE ALIMENTAÇÃO PARA SPRINKLER - FORNECIMENTO E INSTALAÇÃO. AF_10/2020	M	78,21	79,76	CR	12,5911708%	14,2803363%
SINAPI	92654	TUBO DE AÇO GALVANIZADO COM COSTURA, CLASSE MÉDIA, CONEXÃO ROSQUEADA, DN 50 (2"), INSTALADO EM REDE DE ALIMENTAÇÃO PARA SPRINKLER - FORNECIMENTO E INSTALAÇÃO. AF_10/2020	M	108,65	110,31	CR	9,7154434%	11,0748299%
SINAPI	92655	TUBO DE AÇO GALVANIZADO COM COSTURA, CLASSE MÉDIA, CONEXÃO ROSQUEADA, DN 65 (2 1/2"), INSTALADO EM REDE DE ALIMENTAÇÃO PARA SPRINKLER - FORNECIMENTO E INSTALAÇÃO. AF_10/2020	M	133,16	134,99	CR	8,7377911%	9,9688704%
SINAPI	92656	TUBO DE AÇO GALVANIZADO COM COSTURA, CLASSE MÉDIA, CONEXÃO ROSQUEADA, DN 80 (3"), INSTALADO EM REDE DE ALIMENTAÇÃO PARA SPRINKLER - FORNECIMENTO E INSTALAÇÃO. AF_10/2020	M	175,82	177,80	CR	7,2200728%	8,2536288%

FORTE	CÓDIGO	DESCRIÇÃO	UNIDADE	CUSTO UNITÁRIO DESONERADO	CUSTO UNITÁRIO NÃO DESONERADO	ORIGEM DO PREÇO	% MO DESONERADO	% MO NÃO DESONERADO
SINAPI	92687	TUBO DE AÇO GALVANIZADO COM COSTURA, CLASSE MÉDIA, CONEXÃO ROSQUEADA, DN 15 (1/2"), INSTALADO EM RAMAIS E SUB-RAMAIS DE GÁS - FORNECIMENTO E INSTALAÇÃO. AF_10/2020	M	31,00	31,92	CR	18,816828%	21,1369346%
SINAPI	92688	TUBO DE AÇO GALVANIZADO COM COSTURA, CLASSE MÉDIA, CONEXÃO ROSQUEADA, DN 20 (3/4"), INSTALADO EM RAMAIS E SUB-RAMAIS DE GÁS - FORNECIMENTO E INSTALAÇÃO. AF_10/2020	M	42,21	43,78	CR	23,766034%	26,4699153%
SINAPI	92689	TUBO DE AÇO PRETO SEM COSTURA, CLASSE MÉDIA, CONEXÃO SOLDADA, DN 15 (1/2"), INSTALADO EM RAMAIS E SUB-RAMAIS DE GÁS - FORNECIMENTO E INSTALAÇÃO. AF_10/2020	M	58,25	59,21	CR	10,4041272%	11,8890580%
SINAPI	92690	TUBO DE AÇO PRETO SEM COSTURA, CLASSE MÉDIA, CONEXÃO SOLDADA, DN 20 (3/4"), INSTALADO EM RAMAIS E SUB-RAMAIS DE GÁS - FORNECIMENTO E INSTALAÇÃO. AF_10/2020	M	81,96	83,61	CR	12,7656975%	14,4687986%
SINAPI	92691	TUBO DE AÇO PRETO SEM COSTURA, CLASSE MÉDIA, CONEXÃO SOLDADA, DN 25 (1"), INSTALADO EM RAMAIS E SUB-RAMAIS DE GÁS - FORNECIMENTO E INSTALAÇÃO. AF_10/2020	M	102,18	105,37	CR	19,9882479%	22,3900446%
SINAPI	94462	TUBO DE AÇO GALVANIZADO COM COSTURA, CLASSE MÉDIA, DN 50 (2") CONEXÃO ROSQUEADA, INSTALADO EM RESERVAÇÃO DE ÁGUA DE EDIFICAÇÃO QUE POSSUA RESERVATÓRIO DE FIBRA/FIBROCIMENTO E INSTALAÇÃO. AF_06/2016	M	111,36	114,44	CR	17,5757031%	19,7954008%
SINAPI	94463	TUBO DE AÇO GALVANIZADO COM COSTURA, CLASSE MÉDIA, DN 65 (2 1/2") CONEXÃO ROSQUEADA, INSTALADO EM RESERVAÇÃO DE ÁGUA DE EDIFICAÇÃO QUE POSSUA RESERVATÓRIO DE FIBRA/FIBROCIMENTO E INSTALAÇÃO. AF_06/2016	M	132,83	135,91	CR	14,7333534%	16,6666666%
SINAPI	94464	TUBO DE AÇO GALVANIZADO COM COSTURA, CLASSE MÉDIA, DN 80 (3") CONEXÃO ROSQUEADA, INSTALADO EM RESERVAÇÃO DE ÁGUA DE EDIFICAÇÃO QUE POSSUA RESERVATÓRIO DE FIBRA/FIBROCIMENTO E INSTALAÇÃO. AF_06/2016	M	189,21	193,05	CR	12,9315358%	14,6639722%
SINAPI	94602	TUBO EM COBRE RÍGIDO, DN 54 MM, CLASSE E, SEM ISOLAMENTO, INSTALADO EM RESERVAÇÃO DE ÁGUA DE EDIFICAÇÃO QUE POSSUA RESERVATÓRIO DE FIBRA/FIBROCIMENTO E INSTALAÇÃO. AF_06/2016	M	227,31	230,92	AS	10,1254125%	11,5307978%
SINAPI	94603	TUBO EM COBRE RÍGIDO, DN 66 MM, CLASSE E, SEM ISOLAMENTO, INSTALADO EM RESERVAÇÃO DE ÁGUA DE EDIFICAÇÃO QUE POSSUA RESERVATÓRIO DE FIBRA/FIBROCIMENTO E INSTALAÇÃO. AF_06/2016	M	309,54	313,15	AS	7,4350523%	8,5023475%
SINAPI	94604	TUBO EM COBRE RÍGIDO, DN 79 MM, CLASSE E, SEM ISOLAMENTO, INSTALADO EM RESERVAÇÃO DE ÁGUA DE EDIFICAÇÃO QUE POSSUA RESERVATÓRIO DE FIBRA/FIBROCIMENTO E INSTALAÇÃO. AF_06/2016	M	426,22	430,15	AS	5,8830431%	6,7430883%
SINAPI	94605	TUBO EM COBRE RÍGIDO, DN 104 MM, CLASSE E, SEM ISOLAMENTO, INSTALADO EM RESERVAÇÃO DE ÁGUA DE EDIFICAÇÃO QUE POSSUA RESERVATÓRIO DE FIBRA/FIBROCIMENTO E INSTALAÇÃO. AF_06/2016	M	614,96	618,89	AS	4,0772183%	4,6864142%
SINAPI	94648	TUBO, PVC, SOLDÁVEL, DN 25 MM, INSTALADO EM RESERVAÇÃO DE ÁGUA DE EDIFICAÇÃO QUE POSSUA RESERVATÓRIO DE FIBRA/FIBROCIMENTO E INSTALAÇÃO. AF_06/2016	M	9,55	10,26	CR	47,1022128%	50,7360158%
SINAPI	94649	TUBO, PVC, SOLDÁVEL, DN 32 MM, INSTALADO EM RESERVAÇÃO DE ÁGUA DE EDIFICAÇÃO QUE POSSUA RESERVATÓRIO DE FIBRA/FIBROCIMENTO E INSTALAÇÃO. AF_06/2016	M	15,11	15,82	CR	29,7009966%	32,8253968%
SINAPI	94650	TUBO, PVC, SOLDÁVEL, DN 40 MM, INSTALADO EM RESERVAÇÃO DE ÁGUA DE EDIFICAÇÃO QUE POSSUA RESERVATÓRIO DE FIBRA/FIBROCIMENTO E INSTALAÇÃO. AF_06/2016	M	21,63	22,62	CR	29,5044001%	32,5952170%
SINAPI	94651	TUBO, PVC, SOLDÁVEL, DN 50 MM, INSTALADO EM RESERVAÇÃO DE ÁGUA DE EDIFICAÇÃO QUE POSSUA RESERVATÓRIO DE FIBRA/FIBROCIMENTO E INSTALAÇÃO. AF_06/2016	M	23,73	24,72	CR	26,889826%	29,8217179%
SINAPI	94652	TUBO, PVC, SOLDÁVEL, DN 60 MM, INSTALADO EM RESERVAÇÃO DE ÁGUA DE EDIFICAÇÃO QUE POSSUA RESERVATÓRIO DE FIBRA/FIBROCIMENTO E INSTALAÇÃO. AF_06/2016	M	38,59	40,22	CR	26,8761360%	29,8280588%
SINAPI	94653	TUBO, PVC, SOLDÁVEL, DN 75 MM, INSTALADO EM RESERVAÇÃO DE ÁGUA DE EDIFICAÇÃO QUE POSSUA RESERVATÓRIO DE FIBRA/FIBROCIMENTO E INSTALAÇÃO. AF_06/2016	M	56,69	58,32	CR	18,2829888%	20,5564142%
SINAPI	94654	TUBO, PVC, SOLDÁVEL, DN 85 MM, INSTALADO EM RESERVAÇÃO DE ÁGUA DE EDIFICAÇÃO QUE POSSUA RESERVATÓRIO DE FIBRA/FIBROCIMENTO E INSTALAÇÃO. AF_06/2016	M	74,01	76,86	CR	24,5402920%	27,3401900%
SINAPI	94655	TUBO, PVC, SOLDÁVEL, DN 110 MM, INSTALADO EM RESERVAÇÃO DE ÁGUA DE EDIFICAÇÃO QUE POSSUA RESERVATÓRIO DE FIBRA/FIBROCIMENTO E INSTALAÇÃO. AF_06/2016	M	106,23	109,08	CR	17,0936146%	19,2607539%
SINAPI	94716	TUBO, CPVC, SOLDÁVEL, DN 22 MM, INSTALADO EM RESERVAÇÃO DE ÁGUA DE EDIFICAÇÃO QUE POSSUA RESERVATÓRIO DE FIBRA/FIBROCIMENTO E INSTALAÇÃO. AF_06/2016	M	30,37	31,03	CR	13,7669197%	15,6058158%
SINAPI	94717	TUBO, CPVC, SOLDÁVEL, DN 28 MM, INSTALADO EM RESERVAÇÃO DE ÁGUA DE EDIFICAÇÃO QUE POSSUA RESERVATÓRIO DE FIBRA/FIBROCIMENTO E INSTALAÇÃO. AF_06/2016	M	45,87	46,53	CR	9,1067918%	10,3982777%
SINAPI	94718	TUBO, CPVC, SOLDÁVEL, DN 35 MM, INSTALADO EM RESERVAÇÃO DE ÁGUA DE EDIFICAÇÃO QUE POSSUA RESERVATÓRIO DE FIBRA/FIBROCIMENTO E INSTALAÇÃO. AF_06/2016	M	56,51	57,37	CR	9,7608503%	11,1459968%
SINAPI	94719	TUBO, CPVC, SOLDÁVEL, DN 42 MM, INSTALADO EM RESERVAÇÃO DE ÁGUA DE EDIFICAÇÃO QUE POSSUA RESERVATÓRIO DE FIBRA/FIBROCIMENTO E INSTALAÇÃO. AF_06/2016	M	75,11	75,97	CR	7,3417721%	8,4156459%
SINAPI	94720	TUBO, CPVC, SOLDÁVEL, DN 54 MM, INSTALADO EM RESERVAÇÃO DE ÁGUA DE EDIFICAÇÃO QUE POSSUA RESERVATÓRIO DE FIBRA/FIBROCIMENTO E INSTALAÇÃO. AF_06/2016	M	112,61	114,11	CR	8,4970224%	9,7088232%
SINAPI	94721	TUBO, CPVC, SOLDÁVEL, DN 73 MM, INSTALADO EM RESERVAÇÃO DE ÁGUA DE EDIFICAÇÃO QUE POSSUA RESERVATÓRIO DE FIBRA/FIBROCIMENTO E INSTALAÇÃO. AF_06/2016	M	167,12	168,62	CR	5,7238654%	6,5685634%
SINAPI	94722	TUBO, CPVC, SOLDÁVEL, DN 89 MM, INSTALADO EM RESERVAÇÃO DE ÁGUA DE EDIFICAÇÃO QUE POSSUA RESERVATÓRIO DE FIBRA/FIBROCIMENTO E INSTALAÇÃO. AF_06/2016	M	289,53	292,57	CR	6,6982174%	7,6710081%
SINAPI	95697	TUBO DE AÇO PRETO SEM COSTURA, CONEXÃO SOLDADA, DN 40 (1 1/2"), INSTALADO EM REDE DE ALIMENTAÇÃO PARA HIDRANTE - FORNECIMENTO E INSTALAÇÃO. AF_10/2020	M	119,83	120,51	CR	3,5490605%	4,0777344%
SINAPI	96635	TUBO, PPR, DN 25, CLASSE PN 20, INSTALADO EM RAMAL OU SUB-RAMAL DE ÁGUA E FORNECIMENTO E INSTALAÇÃO. AF_06/2015	M	25,21	27,36	CR	54,4369280%	58,0586081%
SINAPI	96636	TUBO, PPR, DN 25, CLASSE PN 25 INSTALADO EM RAMAL OU SUB-RAMAL DE ÁGUA E FORNECIMENTO E INSTALAÇÃO. AF_06/2015	M	26,58	28,92	CR	56,221195%	59,7573657%
SINAPI	96644	TUBO, PPR, DN 25, CLASSE PN 20, INSTALADO EM RAMAL DE DISTRIBUIÇÃO DE ÁGUA E FORNECIMENTO E INSTALAÇÃO. AF_06/2015	M	16,72	17,70	CR	37,3501199%	40,7932011%
SINAPI	96645	TUBO, PPR, DN 32, CLASSE PN 12, INSTALADO EM RAMAL DE DISTRIBUIÇÃO DE ÁGUA E FORNECIMENTO E INSTALAÇÃO. AF_06/2015	M	21,62	22,93	CR	38,9507892%	42,4507658%
SINAPI	96646	TUBO, PPR, DN 40, CLASSE PN 12, INSTALADO EM RAMAL DE DISTRIBUIÇÃO DE ÁGUA E FORNECIMENTO E INSTALAÇÃO. AF_06/2015	M	33,50	35,59	CR	39,7010463%	43,2630098%
SINAPI	96647	TUBO, PPR, DN 25, CLASSE PN 25, INSTALADO EM RAMAL DE DISTRIBUIÇÃO DE ÁGUA E FORNECIMENTO E INSTALAÇÃO. AF_06/2015	M	15,19	15,96	CR	32,2964923%	35,5387523%
SINAPI	96648	TUBO, PPR, DN 32, CLASSE PN 25, INSTALADO EM RAMAL DE DISTRIBUIÇÃO DE ÁGUA E FORNECIMENTO E INSTALAÇÃO. AF_06/2015	M	27,53	29,11	CR	36,5853658%	40,0137741%
SINAPI	96649	TUBO, PPR, DN 40, CLASSE PN 25, INSTALADO EM RAMAL DE DISTRIBUIÇÃO DE ÁGUA E FORNECIMENTO E INSTALAÇÃO. AF_06/2015	M	40,45	42,96	CR	39,5245170%	43,0503731%
SINAPI	96668	TUBO, PPR, DN 25, CLASSE PN 20, INSTALADO EM PRUMADA DE ÁGUA E FORNECIMENTO E INSTALAÇÃO. AF_06/2015	M	10,81	10,98	CR	9,5060577%	10,9174311%
SINAPI	96669	TUBO, PPR, DN 32, CLASSE PN 12, INSTALADO EM PRUMADA DE ÁGUA E FORNECIMENTO E INSTALAÇÃO. AF_06/2015	M	13,44	13,63	CR	8,8938714%	10,2356406%
SINAPI	96670	TUBO, PPR, DN 40, CLASSE PN 12, INSTALADO EM PRUMADA DE ÁGUA E FORNECIMENTO E INSTALAÇÃO. AF_06/2015	M	20,42	20,70	CR	8,6935166%	9,9321705%
SINAPI	96671	TUBO, PPR, DN 50, CLASSE PN 12, INSTALADO EM PRUMADA DE ÁGUA E FORNECIMENTO E INSTALAÇÃO. AF_06/2015	M	27,32	27,73	CR	9,5744680%	10,9465317%
SINAPI	96672	TUBO, PPR, DN 63, CLASSE PN 12, INSTALADO EM PRUMADA DE ÁGUA E FORNECIMENTO E INSTALAÇÃO. AF_06/2015	M	40,08	40,73	CR	10,0698650%	11,4854894%
SINAPI	96673	TUBO, PPR, DN 75, CLASSE PN 12, INSTALADO EM PRUMADA DE ÁGUA E FORNECIMENTO E INSTALAÇÃO. AF_06/2015	M	65,35	66,43	CR	8,5788429%	9,8042168%
SINAPI	96674	TUBO, PPR, DN 90, CLASSE PN 12, INSTALADO EM PRUMADA DE ÁGUA E FORNECIMENTO E INSTALAÇÃO. AF_06/2015	M	92,08	93,34	CR	8,7145496%	9,9378216%
SINAPI	96675	TUBO, PPR, DN 110, CLASSE PN 12, INSTALADO EM PRUMADA DE ÁGUA E FORNECIMENTO E INSTALAÇÃO. AF_06/2015	M	160,14	162,00	CR	7,4092584%	8,4784488%
SINAPI	96676	TUBO, PPR, DN 25, CLASSE PN 25, INSTALADO EM PRUMADA DE ÁGUA E FORNECIMENTO E INSTALAÇÃO. AF_06/2015	M	10,77	10,93	CR	9,2523264%	10,5069124%
SINAPI	96677	TUBO, PPR, DN 32, CLASSE PN 25, INSTALADO EM PRUMADA DE ÁGUA E FORNECIMENTO E INSTALAÇÃO. AF_06/2015	M	17,78	18,01	CR	8,2392776%	9,4654788%
SINAPI	96678	TUBO, PPR, DN 40, CLASSE PN 25, INSTALADO EM PRUMADA DE ÁGUA E FORNECIMENTO E INSTALAÇÃO. AF_06/2015	M	24,71	25,04	CR	8,5969180%	9,7678142%
SINAPI	96679	TUBO, PPR, DN 50, CLASSE PN 25, INSTALADO EM PRUMADA DE ÁGUA E FORNECIMENTO E INSTALAÇÃO. AF_06/2015	M	36,06	36,55	CR	8,7777777%	10,0027404%
SINAPI	96680	TUBO, PPR, DN 63, CLASSE PN 25, INSTALADO EM PRUMADA DE ÁGUA E FORNECIMENTO E INSTALAÇÃO. AF_06/2015	M	48,54	49,31	CR	10,0041254%	11,3931762%
SINAPI	96681	TUBO, PPR, DN 75, CLASSE PN 25, INSTALADO EM PRUMADA DE ÁGUA E FORNECIMENTO E INSTALAÇÃO. AF_06/2015	M	90,70	91,77	CR	7,4564306%	8,5458905%
SINAPI	96682	TUBO, PPR, DN 90, CLASSE PN 25, INSTALADO EM PRUMADA DE ÁGUA E FORNECIMENTO E INSTALAÇÃO. AF_06/2015	M	133,80	135,31	CR	7,1997172%	8,2094519%
SINAPI	96683	TUBO, PPR, DN 110, CLASSE PN 25, INSTALADO EM PRUMADA DE ÁGUA E FORNECIMENTO E INSTALAÇÃO. AF_06/2015	M	183,12	185,35	CR	7,792952%	8,8843309%
SINAPI	96718	TUBO, PPR, DN 20, CLASSE PN 20, INSTALADO EM RESERVAÇÃO DE ÁGUA DE EDIFICAÇÃO QUE POSSUA RESERVATÓRIO DE FIBRA/FIBROCIMENTO E INSTALAÇÃO. AF_06/2016	M	7,11	7,14	CR	3,1117397%	3,6568213%
SINAPI	96719	TUBO, PPR, DN 25, CLASSE PN 20, INSTALADO EM RESERVAÇÃO DE ÁGUA DE EDIFICAÇÃO QUE POSSUA RESERVATÓRIO DE FIBRA/FIBROCIMENTO E INSTALAÇÃO. AF_06/2016	M	14,32	15,01	CR	30,9473684%	34,0924313%
SINAPI	96720	TUBO, PPR, DN 32, CLASSE PN 12, INSTALADO EM RESERVAÇÃO DE ÁGUA DE EDIFICAÇÃO QUE POSSUA RESERVATÓRIO DE FIBRA/FIBROCIMENTO E INSTALAÇÃO. AF_06/2016	M	17,40	18,22	CR	29,6424452%	32,8193832%
SINAPI	96721	TUBO, PPR, DN 40, CLASSE PN 12, INSTALADO EM RESERVAÇÃO DE ÁGUA DE EDIFICAÇÃO QUE POSSUA RESERVATÓRIO DE FIBRA/FIBROCIMENTO E INSTALAÇÃO. AF_06/2016	M	23,44	24,26	CR	21,9846022%	24,6280991%
SINAPI	96722	TUBO, PPR, DN 50, CLASSE PN 12, INSTALADO EM RESERVAÇÃO DE ÁGUA DE EDIFICAÇÃO QUE POSSUA RESERVATÓRIO DE FIBRA/FIBROCIMENTO E INSTALAÇÃO. AF_06/2016	M	31,99	33,22	CR	24,5927318%	27,3906485%
SINAPI	96723	TUBO, PPR, DN 63, CLASSE PN 12, INSTALADO EM RESERVAÇÃO DE ÁGUA DE EDIFICAÇÃO QUE POSSUA RESERVATÓRIO DE FIBRA/FIBROCIMENTO E INSTALAÇÃO. AF_06/2016	M	42,56	43,79	CR	18,4749352%	20,7685269%
SINAPI	96724	TUBO, PPR, DN 75, CLASSE PN 12, INSTALADO EM RESERVAÇÃO DE ÁGUA DE EDIFICAÇÃO QUE POSSUA RESERVATÓRIO DE FIBRA/FIBROCIMENTO E INSTALAÇÃO. AF_06/2016	M	69,49	71,52	CR	18,6518795%	20,9627763%
SINAPI	96725	TUBO, PPR, DN 90, CLASSE PN 12, INSTALADO EM RESERVAÇÃO DE ÁGUA DE EDIFICAÇÃO QUE POSSUA RESERVATÓRIO DE FIBRA/FIBROCIMENTO E INSTALAÇÃO. AF_06/2016	M	91,52	93,55	CR	14,1591952%	16,0231040%
SINAPI	96726	TUBO, PPR, DN 110, CLASSE PN 12, INSTALADO EM RESERVAÇÃO DE ÁGUA DE EDIFICAÇÃO QUE POSSUA RESERVATÓRIO DE FIBRA/FIBROCIMENTO E INSTALAÇÃO. AF_06/2016	M	149,26	152,45	CR	13,6345354%	15,4482215%
SINAPI	96727	TUBO, PPR, DN 20, CLASSE PN 25, INSTALADO EM RESERVAÇÃO DE ÁGUA DE EDIFICAÇÃO QUE POSSUA RESERVATÓRIO DE FIBRA/FIBROCIMENTO E INSTALAÇÃO. AF_06/2016	M	12,33	13,09	CR	39,2327899%	42,7803379%
SINAPI	96728	TUBO, PPR, DN 25, CLASSE PN 25, INSTALADO EM RESERVAÇÃO DE ÁGUA DE EDIFICAÇÃO QUE POSSUA RESERVATÓRIO DE FIBRA/FIBROCIMENTO E INSTALAÇÃO. AF_06/2016	M	14,78	15,54	CR	32,6988443%	36,0051712%
SINAPI	96729	TUBO, PPR, DN 32, CLASSE PN 25, INSTALADO EM RESERVAÇÃO DE ÁGUA DE EDIFICAÇÃO QUE POSSUA RESERVATÓRIO DE FIBRA/FIBROCIMENTO E INSTALAÇÃO. AF_06/2016	M	22,41	23,37	CR	27,6692582%	30,5484147%
SINAPI	96730	TUBO, PPR, DN 40, CLASSE PN 25, INSTALADO EM RESERVAÇÃO DE ÁGUA DE EDIFICAÇÃO QUE POSSUA RESERVATÓRIO DE FIBRA/FIBROCIMENTO E INSTALAÇÃO. AF_06/2016	M	28,33	29,29	CR	21,8021201%	24,3677375%
SINAPI	96731	TUBO, PPR, DN 50, CLASSE PN 25, INSTALADO EM RESERVAÇÃO DE ÁGUA DE EDIFICAÇÃO QUE POSSUA RESERVATÓRIO DE FIBRA/FIBROCIMENTO E INSTALAÇÃO. AF_06/2016	M	41,46	42,93	CR	22,6921217%	25,3790529%
SINAPI	96732	TUBO, PPR, DN 63, CLASSE PN 25, INSTALADO EM RESERVAÇÃO DE ÁGUA DE EDIFICAÇÃO QUE POSSUA RESERVATÓRIO DE FIBRA/FIBROCIMENTO E INSTALAÇÃO. AF_06/2016	M	51,48	52,95	CR	18,2684824%	20,5709964%
SINAPI	96733	TUBO, PPR, DN 75, CLASSE PN 25, INSTALADO EM RESERVAÇÃO DE ÁGUA DE EDIFICAÇÃO QUE POSSUA RESERVATÓRIO DE FIBRA/FIBROCIMENTO E INSTALAÇÃO. AF_06/2016	M	94,52	96,96	CR	16,4637374%	18,5674476%

FORTE	CÓDIGO	DESCRIÇÃO	UNIDADE	CUSTO UNITÁRIO DESONERADO	CUSTO UNITÁRIO NÃO DESONERADO	ORIGEM DO PREÇO	% MO DESONERADO	% MO NÃO DESONERADO
SINAPI	96734	TUBO, PPR, DN 90, CLASSE PN 25, INSTALADO EM RESERVAÇÃO DE ÁGUA DE EDIFICAÇÃO QUE POSSUA RESERVATÓRIO DE FIBRA/FIBROCIMENTO E INSTALAÇÃO. AF_06/2016	M	131,44	133,88	CR	11,8367968%	13,4444361%
SINAPI	96735	TUBO, PPR, DN 110, CLASSE PN 25, INSTALADO EM RESERVAÇÃO DE ÁGUA DE EDIFICAÇÃO QUE POSSUA RESERVATÓRIO DE FIBRA/FIBROCIMENTO E INSTALAÇÃO. AF_06/2016	M	171,33	175,15	CR	14,2473432%	16,1231366%
SINAPI	96794	TUBO, PEX, MONOCAMADA, DN 16, INSTALADO EM RAMAL OU SUB-RAMAL DE ÁGUA E FORNECIMENTO E INSTALAÇÃO. AF_06/2015	M	8,75	9,08	AS	24,5109321%	27,2727272%
SINAPI	96795	TUBO, PEX, MONOCAMADA, DN 20, INSTALADO EM RAMAL OU SUB-RAMAL DE ÁGUA E FORNECIMENTO E INSTALAÇÃO. AF_06/2015	M	11,16	11,55	AS	22,8133453%	25,3705318%
SINAPI	96796	TUBO, PEX, MONOCAMADA, DN 25, INSTALADO EM RAMAL OU SUB-RAMAL DE ÁGUA E FORNECIMENTO E INSTALAÇÃO. AF_06/2015	M	15,74	16,21	AS	19,4391332%	21,7821782%
SINAPI	96797	TUBO, PEX, MONOCAMADA, DN 32, INSTALADO EM RAMAL OU SUB-RAMAL DE ÁGUA E FORNECIMENTO E INSTALAÇÃO. AF_06/2015	M	23,98	24,57	AS	15,5100334%	17,5774877%
SINAPI	96798	TUBO, PEX, MONOCAMADA, DN 16, INSTALADO EM RAMAL DE DISTRIBUIÇÃO DE ÁGUA E FORNECIMENTO E INSTALAÇÃO. AF_06/2015	M	8,87	9,22	AS	25,3409090%	28,1967213%
SINAPI	96799	TUBO, PEX, MONOCAMADA, DN 20, INSTALADO EM RAMAL DE DISTRIBUIÇÃO DE ÁGUA E FORNECIMENTO E INSTALAÇÃO. AF_06/2015	M	11,84	12,33	AS	26,5704584%	29,5028524%
SINAPI	96800	TUBO, PEX, MONOCAMADA, DN 25, INSTALADO EM RAMAL DE DISTRIBUIÇÃO DE ÁGUA E FORNECIMENTO E INSTALAÇÃO. AF_06/2015	M	17,14	17,82	AS	25,1170960%	27,9436619%
SINAPI	96801	TUBO, PEX, MONOCAMADA, DN 32, INSTALADO EM RAMAL DE DISTRIBUIÇÃO DE ÁGUA E FORNECIMENTO E INSTALAÇÃO. AF_06/2015	M	26,40	27,32	AS	22,2559817%	24,8807339%
SINAPI	97327	TUBO EM COBRE FLEXÍVEL, DN 1/4" COM ISOLAMENTO, INSTALADO EM RAMAL DE ALIMENTAÇÃO DE AR CONDICIONADO COM CONDENSADORA INDIVIDUAL FORNECIMENTO E INSTALAÇÃO. AF_12/2015	M	30,24	30,52	AS	5,7303742%	6,6272965%
SINAPI	97328	TUBO EM COBRE FLEXÍVEL, DN 3/8", COM ISOLAMENTO, INSTALADO EM RAMAL DE ALIMENTAÇÃO DE AR CONDICIONADO COM CONDENSADORA INDIVIDUAL FORNECIMENTO E INSTALAÇÃO. AF_12/2015	M	51,81	52,12	AS	3,6707882%	4,4422865%
SINAPI	97329	TUBO EM COBRE FLEXÍVEL, DN 1/2", COM ISOLAMENTO, INSTALADO EM RAMAL DE ALIMENTAÇÃO DE AR CONDICIONADO COM CONDENSADORA INDIVIDUAL FORNECIMENTO E INSTALAÇÃO. AF_12/2015	M	65,59	65,91	AS	3,1283381%	3,5844471%
SINAPI	97330	TUBO EM COBRE FLEXÍVEL, DN 5/8", COM ISOLAMENTO, INSTALADO EM RAMAL DE ALIMENTAÇÃO DE AR CONDICIONADO COM CONDENSADORA INDIVIDUAL FORNECIMENTO E INSTALAÇÃO. AF_12/2015	M	80,29	80,63	AS	2,6676639%	3,0784508%
SINAPI	97331	TUBO EM COBRE FLEXÍVEL, DN 1/4", COM ISOLAMENTO, INSTALADO EM RAMAL DE ALIMENTAÇÃO DE AR CONDICIONADO COM CONDENSADORA CENTRAL FORNECIMENTO E INSTALAÇÃO. AF_12/2015	M	30,52	30,83	AS	6,5003282%	7,4423139%
SINAPI	97332	TUBO EM COBRE FLEXÍVEL, DN 3/8", COM ISOLAMENTO, INSTALADO EM RAMAL DE ALIMENTAÇÃO DE AR CONDICIONADO COM CONDENSADORA CENTRAL FORNECIMENTO E INSTALAÇÃO. AF_12/2015	M	52,13	52,47	AS	4,1690682%	4,7909906%
SINAPI	97333	TUBO EM COBRE FLEXÍVEL, DN 1/2", COM ISOLAMENTO, INSTALADO EM RAMAL DE ALIMENTAÇÃO DE AR CONDICIONADO COM CONDENSADORA CENTRAL FORNECIMENTO E INSTALAÇÃO. AF_12/2015	M	65,97	66,35	AS	3,6115326%	4,1496906%
SINAPI	97334	TUBO EM COBRE FLEXÍVEL, DN 5/8" COM ISOLAMENTO, INSTALADO EM RAMAL DE ALIMENTAÇÃO DE AR CONDICIONADO COM CONDENSADORA CENTRAL FORNECIMENTO E INSTALAÇÃO. AF_12/2015	M	80,71	81,10	AS	3,1114416%	3,5894905%
SINAPI	97335	TUBO EM COBRE RÍGIDO, DN 22 MM, CLASSE A, SEM ISOLAMENTO, INSTALADO EM PRUMADA E FORNECIMENTO E INSTALAÇÃO. AF_12/2015	M	88,83	89,08	AS	1,7686155%	2,0444843%
SINAPI	97336	TUBO EM COBRE RÍGIDO, DN 28 MM, CLASSE A, SEM ISOLAMENTO, INSTALADO EM PRUMADA E FORNECIMENTO E INSTALAÇÃO. AF_12/2015	M	112,87	113,17	AS	1,6575075%	1,9183168%
SINAPI	97337	TUBO EM COBRE RÍGIDO, DN 35 MM, CLASSE A, SEM ISOLAMENTO, INSTALADO EM PRUMADA E FORNECIMENTO E INSTALAÇÃO. AF_12/2015	M	169,77	170,13	AS	1,3021447%	1,5052625%
SINAPI	97338	TUBO EM COBRE RÍGIDO, DN 42 MM, CLASSE A, SEM ISOLAMENTO, INSTALADO EM PRUMADA E FORNECIMENTO E INSTALAÇÃO. AF_12/2015	M	204,12	204,53	AS	1,2494487%	1,4426133%
SINAPI	97339	TUBO EM COBRE RÍGIDO, DN 54 MM, CLASSE A, SEM ISOLAMENTO, INSTALADO EM PRUMADA E FORNECIMENTO E INSTALAÇÃO. AF_12/2015	M	219,34	219,83	AS	1,4410798%	1,6608272%
SINAPI	97340	TUBO EM COBRE RÍGIDO, DN 66 MM, CLASSE A, SEM ISOLAMENTO, INSTALADO EM PRUMADA E FORNECIMENTO E INSTALAÇÃO. AF_12/2015	M	220,00	220,58	AS	1,6915241%	1,9590059%
SINAPI	97341	TUBO EM COBRE RÍGIDO, DN 15 MM, CLASSE A, SEM ISOLAMENTO, INSTALADO EM RAMAL DE DISTRIBUIÇÃO E FORNECIMENTO E INSTALAÇÃO. AF_12/2015	M	58,59	59,25	AS	7,1928925%	8,2122338%
SINAPI	97342	TUBO EM COBRE RÍGIDO, DN 22 MM, CLASSE A, SEM ISOLAMENTO, INSTALADO EM RAMAL DE DISTRIBUIÇÃO E FORNECIMENTO E INSTALAÇÃO. AF_12/2015	M	92,55	93,32	AS	5,2438101%	6,0160857%
SINAPI	97343	TUBO EM COBRE RÍGIDO, DN 28 MM, CLASSE A, SEM ISOLAMENTO, INSTALADO EM RAMAL DE DISTRIBUIÇÃO E FORNECIMENTO E INSTALAÇÃO. AF_12/2015	M	116,86	117,71	AS	4,6073477%	5,2967182%
SINAPI	97344	TUBO EM COBRE RÍGIDO, DN 15 MM, CLASSE A, SEM ISOLAMENTO, INSTALADO EM RAMAL E SUB-RAMAL E FORNECIMENTO E INSTALAÇÃO. AF_12/2015	M	66,77	68,56	AS	17,0863309%	19,2408759%
SINAPI	97345	TUBO EM COBRE RÍGIDO, DN 22 MM, CLASSE A, SEM ISOLAMENTO, INSTALADO EM RAMAL E SUB-RAMAL E FORNECIMENTO E INSTALAÇÃO. AF_12/2015	M	106,61	109,31	AS	16,1490100%	18,2209206%
SINAPI	97346	TUBO EM COBRE RÍGIDO, DN 28 MM, CLASSE A, SEM ISOLAMENTO, INSTALADO EM RAMAL E SUB-RAMAL E FORNECIMENTO E INSTALAÇÃO. AF_12/2015	M	136,02	139,51	AS	16,3589554%	18,4465323%
SINAPI	97347	TUBO EM COBRE RÍGIDO, DN 22 MM, CLASSE I, SEM ISOLAMENTO, INSTALADO EM PRUMADA E FORNECIMENTO E INSTALAÇÃO. AF_12/2015	M	107,12	107,37	AS	1,4664674%	1,6960208%
SINAPI	97348	TUBO EM COBRE RÍGIDO, DN 28 MM, CLASSE I, SEM ISOLAMENTO, INSTALADO EM PRUMADA E FORNECIMENTO E INSTALAÇÃO. AF_12/2015	M	148,07	148,37	AS	1,2633427%	1,4630528%
SINAPI	97349	TUBO EM COBRE RÍGIDO, DN 35 MM, CLASSE I, SEM ISOLAMENTO, INSTALADO EM PRUMADA E FORNECIMENTO E INSTALAÇÃO. AF_12/2015	M	213,60	213,96	AS	1,0348864%	1,1968209%
SINAPI	97350	TUBO EM COBRE RÍGIDO, DN 42 MM, CLASSE I, SEM ISOLAMENTO, INSTALADO EM PRUMADA E FORNECIMENTO E INSTALAÇÃO. AF_12/2015	M	259,39	259,80	AS	0,9831893%	1,1356636%
SINAPI	97351	TUBO EM COBRE RÍGIDO, DN 54 MM, CLASSE I, SEM ISOLAMENTO, INSTALADO EM PRUMADA E FORNECIMENTO E INSTALAÇÃO. AF_12/2015	M	358,79	359,28	AS	0,8808853%	1,0160904%
SINAPI	97352	TUBO EM COBRE RÍGIDO, DN 66 MM, CLASSE I, SEM ISOLAMENTO, INSTALADO EM PRUMADA E FORNECIMENTO E INSTALAÇÃO. AF_12/2015	M	465,11	465,69	AS	0,7999483%	0,9277752%
SINAPI	97353	TUBO EM COBRE RÍGIDO, DN 15 MM, CLASSE I, SEM ISOLAMENTO, INSTALADO EM RAMAL DE DISTRIBUIÇÃO E FORNECIMENTO E INSTALAÇÃO. AF_12/2015	M	69,41	70,07	AS	6,0706560%	6,9428571%
SINAPI	97354	TUBO EM COBRE RÍGIDO, DN 22 MM, CLASSE I, SEM ISOLAMENTO, INSTALADO EM RAMAL DE DISTRIBUIÇÃO E FORNECIMENTO E INSTALAÇÃO. AF_12/2015	M	110,84	111,61	AS	4,3780465%	5,0295857%
SINAPI	97355	TUBO EM COBRE RÍGIDO, DN 28 MM, CLASSE I, SEM ISOLAMENTO, INSTALADO EM RAMAL DE DISTRIBUIÇÃO E FORNECIMENTO E INSTALAÇÃO. AF_12/2015	M	152,06	152,91	AS	3,5401724%	4,0766915%
SINAPI	97356	TUBO EM COBRE RÍGIDO, DN 15 MM, CLASSE I, SEM ISOLAMENTO, INSTALADO EM RAMAL E SUB-RAMAL E FORNECIMENTO E INSTALAÇÃO. AF_12/2015	M	77,59	79,38	AS	14,7020892%	16,6162380%
SINAPI	97357	TUBO EM COBRE RÍGIDO, DN 22 MM, CLASSE I, SEM ISOLAMENTO, INSTALADO EM RAMAL E SUB-RAMAL E FORNECIMENTO E INSTALAÇÃO. AF_12/2015	M	124,90	127,60	AS	13,7834374%	15,6083411%
SINAPI	97358	TUBO EM COBRE RÍGIDO, DN 28 MM, CLASSE I, SEM ISOLAMENTO, INSTALADO EM RAMAL E SUB-RAMAL E FORNECIMENTO E INSTALAÇÃO. AF_12/2015	M	171,22	174,71	AS	12,9944493%	14,728226%
SINAPI	97498	TUBO DE AÇO GALVANIZADO COM COSTURA, CLASSE MÉDIA, DN 25 (1"), CONEXÃO ROSQUEADA, INSTALADO EM REDE DE ALIMENTAÇÃO PARA HIDRANTE - FORNECIMENTO E INSTALAÇÃO. AF_10/2020	M	51,98	52,85	CR	10,5587668%	12,033522%
SINAPI	97535	TUBO DE AÇO GALVANIZADO COM COSTURA, CLASSE MÉDIA, CONEXÃO ROSQUEADA, DN 25 (1"), INSTALADO EM REDE DE ALIMENTAÇÃO PARA SPRINKLER - FORNECIMENTO E INSTALAÇÃO. AF_10/2020	M	55,72	57,09	CR	15,7440690%	17,7832339%
SINAPI	97536	TUBO DE AÇO GALVANIZADO COM COSTURA, CLASSE MÉDIA, CONEXÃO ROSQUEADA, DN 25 (1"), INSTALADO EM RAMAIS E SUB-RAMAIS DE GÁS - FORNECIMENTO E INSTALAÇÃO. AF_10/2020	M	64,27	66,83	CR	25,3777874%	28,2397003%
SINAPI	100788	KIT CAVALETE PARA GÁS - SEM MEDIDOR OU REGULADOR - ENTRADA INDIVIDUAL PRINCIPAL, EM AÇO GALVANIZADO DN 15 E 25 MM (1/2" E 1") - FORNECIMENTO E INSTALAÇÃO. AF_01/2020	UN	604,98	625,43	AS	21,5602321%	24,1253038%
SINAPI	100791	TUBO, PEX, MULTICAMADA, DN 16, INSTALADO EM IMPLANTAÇÃO DE INSTALAÇÕES DE GÁS - FORNECIMENTO E INSTALAÇÃO. AF_01/2020	M	18,02	18,88	AS	30,3452115%	33,5281615%
SINAPI	100792	TUBO, PEX, MULTICAMADA, DN 20, INSTALADO EM IMPLANTAÇÃO DE INSTALAÇÕES DE GÁS - FORNECIMENTO E INSTALAÇÃO. AF_01/2020	M	26,75	27,76	AS	24,2503748%	26,9869942%
SINAPI	100793	TUBO, PEX, MULTICAMADA, DN 26, INSTALADO EM IMPLANTAÇÃO DE INSTALAÇÕES DE GÁS - FORNECIMENTO E INSTALAÇÃO. AF_01/2020	M	35,66	36,88	AS	21,7317964%	24,327628%
SINAPI	100794	TUBO, PEX, MULTICAMADA, DN 32, INSTALADO EM IMPLANTAÇÃO DE INSTALAÇÕES DE GÁS - FORNECIMENTO E INSTALAÇÃO. AF_01/2020	M	48,30	49,79	AS	19,7346600%	22,1552070%
SINAPI	100799	TUBO, PEX, MULTICAMADA, COM TUBO LUVA, DN 16, INSTALADO EM IMPLANTAÇÃO DE INSTALAÇÕES DE GÁS - FORNECIMENTO E INSTALAÇÃO. AF_01/2020	M	18,41	19,32	AS	31,5531335%	34,7871235%
SINAPI	100800	TUBO, PEX, MULTICAMADA, COM TUBO LUVA, DN 20, INSTALADO EM IMPLANTAÇÃO DE INSTALAÇÕES DE GÁS - FORNECIMENTO E INSTALAÇÃO. AF_01/2020	M	27,13	28,21	AS	25,1662971%	27,9871977%
SINAPI	100801	TUBO, PEX, MULTICAMADA, COM TUBO LUVA, DN 26, INSTALADO EM IMPLANTAÇÃO DE INSTALAÇÕES DE GÁS - FORNECIMENTO E INSTALAÇÃO. AF_01/2020	M	36,04	37,32	AS	22,4569205%	25,1207729%
SINAPI	100802	TUBO, PEX, MULTICAMADA, COM TUBO LUVA, DN 32, INSTALADO EM IMPLANTAÇÃO DE INSTALAÇÕES DE GÁS - FORNECIMENTO E INSTALAÇÃO. AF_01/2020	M	48,69	50,24	AS	20,2838922%	22,7472089%
SINAPI	100803	TUBO, PEX, MULTICAMADA, DN 16, INSTALADO EM RAMAL INTERNO DE INSTALAÇÕES DE GÁS - FORNECIMENTO E INSTALAÇÃO. AF_01/2020	M	17,22	17,97	AS	27,5801749%	30,6145251%
SINAPI	100804	TUBO, PEX, MULTICAMADA, DN 20, INSTALADO EM RAMAL INTERNO DE INSTALAÇÕES DE GÁS - FORNECIMENTO E INSTALAÇÃO. AF_01/2020	M	25,80	26,68	AS	21,8506998%	24,4360902%
SINAPI	100805	TUBO, PEX, MULTICAMADA, DN 26, INSTALADO EM RAMAL INTERNO DE INSTALAÇÕES DE GÁS - FORNECIMENTO E INSTALAÇÃO. AF_01/2020	M	34,52	35,58	AS	19,5065312%	21,9093213%
SINAPI	100806	TUBO, PEX, MULTICAMADA, DN 32, INSTALADO EM RAMAL INTERNO DE INSTALAÇÕES DE GÁS - FORNECIMENTO E INSTALAÇÃO. AF_01/2020	M	46,90	48,20	AS	17,6558497%	19,8961578%
SINAPI	100807	TUBO, PEX, MULTICAMADA, COM TUBO LUVA, DN 16, INSTALADO EM RAMAL INTERNO DE INSTALAÇÕES DE GÁS - FORNECIMENTO E INSTALAÇÃO. AF_01/2020	M	22,96	24,51	AS	42,9882044%	46,5820712%
SINAPI	100808	TUBO, PEX, MULTICAMADA, COM TUBO LUVA, DN 20, INSTALADO EM RAMAL INTERNO DE INSTALAÇÕES DE GÁS - FORNECIMENTO E INSTALAÇÃO. AF_01/2020	M	32,54	34,36	AS	35,7670979%	39,1596148%
SINAPI	100809	TUBO, PEX, MULTICAMADA, COM TUBO LUVA, DN 26, INSTALADO EM RAMAL INTERNO DE INSTALAÇÕES DE GÁS - FORNECIMENTO E INSTALAÇÃO. AF_01/2020	M	42,51	44,68	AS	32,5477256%	35,8583594%

FORTE	CÓDIGO	DESCRIÇÃO	UNIDADE	CUSTO UNITÁRIO DESONERADO	CUSTO UNITÁRIO NÃO DESONERADO	ORIGEM DO PREÇO	% MO DESONERADO	% MO NÃO DESONERADO
SINAPI	100810	TUBO PEX, MULTICAMADA, COM TUBO LUVA, DN 32, INSTALADO EM RAMAL INTERNO DE INSTALAÇÕES DE GÁS - FORNECIMENTO E INSTALAÇÃO. AF_01/2020	M	56,63	59,29	AS	29,8974540%	33,0462681%
SINAPI	101918	TUBO DE AÇO GALVANIZADO COM COSTURA, CLASSE MÉDIA, DN 100 (4"), CONEXÃO ROSQUEADA, INSTALADO EM PRUMADAS - FORNECIMENTO E INSTALAÇÃO. AF_10/2020	M	246,13	249,42	CR	8,5185937%	9,7256757%
SINAPI	101919	UNIÃO, EM FERRO GALVANIZADO, 4", CONEXÃO ROSQUEADA, INSTALADO EM PRUMADAS - FORNECIMENTO E INSTALAÇÃO. AF_10/2020	UN	387,23	391,67	AS	7,3090730%	8,3599315%
SINAPI	101920	LUVA, EM FERRO GALVANIZADO, 4", CONEXÃO ROSQUEADA, INSTALADO EM PRUMADAS - FORNECIMENTO E INSTALAÇÃO. AF_10/2020	UN	180,35	184,79	AS	15,6951916%	17,7212449%
SINAPI	101921	LUVA DE REDUÇÃO, EM FERRO GALVANIZADO, 4" X 2 1/2", CONEXÃO ROSQUEADA, INSTALADO EM PRUMADAS - FORNECIMENTO E INSTALAÇÃO. AF_10/2020	UN	206,99	211,43	AS	13,6748006%	15,4879606%
SINAPI	101922	LUVA DE REDUÇÃO, EM FERRO GALVANIZADO, 4" X 2", CONEXÃO ROSQUEADA, INSTALADO EM PRUMADAS - FORNECIMENTO E INSTALAÇÃO. AF_10/2020	UN	206,99	211,43	AS	13,6748006%	15,4879606%
SINAPI	101923	LUVA DE REDUÇÃO, EM FERRO GALVANIZADO, 4" X 3", CONEXÃO ROSQUEADA, INSTALADO EM PRUMADAS - FORNECIMENTO E INSTALAÇÃO. AF_10/2020	UN	206,99	211,43	AS	13,6748006%	15,4879606%
SINAPI	101924	NIPLE, EM FERRO GALVANIZADO, 4", CONEXÃO ROSQUEADA, INSTALADO EM PRUMADAS - FORNECIMENTO E INSTALAÇÃO. AF_10/2020	UN	169,20	173,64	AS	16,7297233%	18,8594470%
SINAPI	101925	JOELHO 90°, EM FERRO GALVANIZADO, 4", CONEXÃO ROSQUEADA, INSTALADO EM PRUMADAS - FORNECIMENTO E INSTALAÇÃO. AF_10/2020	UN	284,53	291,19	AS	14,9260027%	16,8721876%
SINAPI	101926	TÉ, EM FERRO GALVANIZADO, 4", CONEXÃO ROSQUEADA, INSTALADO EM PRUMADAS - FORNECIMENTO E INSTALAÇÃO. AF_10/2020	UN	366,26	375,14	AS	15,4614964%	17,4629412%
SINAPI	101927	TUBO DE AÇO GALVANIZADO COM COSTURA, CLASSE MÉDIA, DN 100 (4"), CONEXÃO ROSQUEADA, INSTALADO EM REDE DE ALIMENTAÇÃO PARA HIDRANTE - FORNECIMENTO E INSTALAÇÃO. AF_10/2020	M	234,51	236,20	CR	4,5813249%	5,2642724%
SINAPI	101928	UNIÃO, EM FERRO GALVANIZADO, 4", CONEXÃO ROSQUEADA, INSTALADO EM REDE DE ALIMENTAÇÃO PARA HIDRANTE - FORNECIMENTO E INSTALAÇÃO. AF_10/2020	UN	391,68	396,73	AS	8,2275733%	9,3959562%
SINAPI	101929	LUVA, EM FERRO GALVANIZADO, 4", CONEXÃO ROSQUEADA, INSTALADO EM REDE DE ALIMENTAÇÃO PARA HIDRANTE - FORNECIMENTO E INSTALAÇÃO. AF_10/2020	UN	184,80	189,85	AS	17,4416716%	19,6385288%
SINAPI	101930	LUVA DE REDUÇÃO, EM FERRO GALVANIZADO, 4" X 2 1/2", CONEXÃO ROSQUEADA, INSTALADO EM REDE DE ALIMENTAÇÃO PARA HIDRANTE - FORNECIMENTO E INSTALAÇÃO. AF_10/2020	UN	211,44	216,49	AS	15,2434120%	17,2211440%
SINAPI	101931	LUVA DE REDUÇÃO, EM FERRO GALVANIZADO, 4" X 2", CONEXÃO ROSQUEADA, INSTALADO EM REDE DE ALIMENTAÇÃO PARA HIDRANTE - FORNECIMENTO E INSTALAÇÃO. AF_10/2020	UN	211,44	216,49	AS	15,2434120%	17,2211440%
SINAPI	101932	LUVA DE REDUÇÃO, EM FERRO GALVANIZADO, 4" X 3", CONEXÃO ROSQUEADA, INSTALADO EM REDE DE ALIMENTAÇÃO PARA HIDRANTE - FORNECIMENTO E INSTALAÇÃO. AF_10/2020	UN	211,44	216,49	AS	15,2434120%	17,2211440%
SINAPI	101933	NIPLE, EM FERRO GALVANIZADO, 4", CONEXÃO ROSQUEADA, INSTALADO EM REDE DE ALIMENTAÇÃO PARA HIDRANTE - FORNECIMENTO E INSTALAÇÃO. AF_10/2020	UN	173,65	178,70	AS	18,5620463%	20,8643564%
SINAPI	101934	JOELHO 90°, EM FERRO GALVANIZADO, 4", CONEXÃO ROSQUEADA, INSTALADO EM REDE DE ALIMENTAÇÃO PARA HIDRANTE - FORNECIMENTO E INSTALAÇÃO. AF_10/2020	UN	291,21	298,78	AS	16,6031255%	18,7165238%
SINAPI	101935	TÉ, EM FERRO GALVANIZADO, 4", CONEXÃO ROSQUEADA, INSTALADO EM REDE DE ALIMENTAÇÃO PARA HIDRANTE - FORNECIMENTO E INSTALAÇÃO. AF_10/2020	UN	375,16	385,25	AS	17,1834590%	19,3550899%
SINAPI	89358	JOELHO 90 GRAUS, PVC, SOLDÁVEL, DN 20MM, INSTALADO EM RAMAL OU SUB-RAMAL DE ÁGUA - FORNECIMENTO E INSTALAÇÃO. AF_12/2014	UN	6,56	7,24	CR	66,7692308%	69,9164346%
SINAPI	89359	JOELHO 45 GRAUS, PVC, SOLDÁVEL, DN 20MM, INSTALADO EM RAMAL OU SUB-RAMAL DE ÁGUA - FORNECIMENTO E INSTALAÇÃO. AF_12/2014	UN	6,97	7,65	CR	62,8075254%	66,1396575%
SINAPI	89360	CURVA 90 GRAUS, PVC, SOLDÁVEL, DN 20MM, INSTALADO EM RAMAL OU SUB-RAMAL DE ÁGUA - FORNECIMENTO E INSTALAÇÃO. AF_12/2014	UN	8,69	9,37	CR	50,2896872%	53,9205156%
SINAPI	89361	CURVA 45 GRAUS, PVC, SOLDÁVEL, DN 20MM, INSTALADO EM RAMAL OU SUB-RAMAL DE ÁGUA - FORNECIMENTO E INSTALAÇÃO. AF_12/2014	UN	8,02	8,70	CR	54,5226131%	58,1018519%
SINAPI	89362	JOELHO 90 GRAUS, PVC, SOLDÁVEL, DN 25MM, INSTALADO EM RAMAL OU SUB-RAMAL DE ÁGUA - FORNECIMENTO E INSTALAÇÃO. AF_12/2014	UN	7,84	8,63	CR	64,6983312%	67,9860303%
SINAPI	89363	JOELHO 45 GRAUS, PVC, SOLDÁVEL, DN 25MM, INSTALADO EM RAMAL OU SUB-RAMAL DE ÁGUA - FORNECIMENTO E INSTALAÇÃO. AF_12/2014	UN	8,72	9,51	CR	58,1314879%	61,6684267%
SINAPI	89364	CURVA 90 GRAUS, PVC, SOLDÁVEL, DN 25MM, INSTALADO EM RAMAL OU SUB-RAMAL DE ÁGUA - FORNECIMENTO E INSTALAÇÃO. AF_12/2014	UN	10,54	11,33	CR	48,0457578%	51,7271923%
SINAPI	89365	CURVA 45 GRAUS, PVC, SOLDÁVEL, DN 25MM, INSTALADO EM RAMAL OU SUB-RAMAL DE ÁGUA - FORNECIMENTO E INSTALAÇÃO. AF_12/2014	UN	9,73	10,52	CR	52,0661158%	55,7251909%
SINAPI	89366	JOELHO 90 GRAUS COM BUCHA DE LATÃO, PVC, SOLDÁVEL, DN 25MM, X 3/4" INSTALADO EM RAMAL OU SUB-RAMAL DE ÁGUA - FORNECIMENTO E INSTALAÇÃO. AF_12/2014	UN	15,35	16,14	CR	32,9411764%	36,2732919%
SINAPI	89367	JOELHO 90 GRAUS, PVC, SOLDÁVEL, DN 32MM, INSTALADO EM RAMAL OU SUB-RAMAL DE ÁGUA - FORNECIMENTO E INSTALAÇÃO. AF_12/2014	UN	11,05	12,00	CR	54,8181819%	58,4100419%
SINAPI	89368	JOELHO 45 GRAUS, PVC, SOLDÁVEL, DN 32MM, INSTALADO EM RAMAL OU SUB-RAMAL DE ÁGUA - FORNECIMENTO E INSTALAÇÃO. AF_12/2014	UN	13,52	14,47	CR	44,7661469%	48,4049930%
SINAPI	89369	CURVA 90 GRAUS, PVC, SOLDÁVEL, DN 32MM, INSTALADO EM RAMAL OU SUB-RAMAL DE ÁGUA - FORNECIMENTO E INSTALAÇÃO. AF_12/2014	UN	16,58	17,53	CR	36,4791288%	39,9313501%
SINAPI	89370	CURVA 45 GRAUS, PVC, SOLDÁVEL, DN 32MM, INSTALADO EM RAMAL OU SUB-RAMAL DE ÁGUA - FORNECIMENTO E INSTALAÇÃO. AF_12/2014	UN	13,00	13,95	CR	46,5637065%	50,2158274%
SINAPI	89371	LUVA, PVC, SOLDÁVEL, DN 20MM, INSTALADO EM RAMAL OU SUB-RAMAL DE ÁGUA - FORNECIMENTO E INSTALAÇÃO. AF_12/2014	UN	5,04	5,50	CR	57,9476862%	61,5101290%
SINAPI	89372	LUVA DE CORRER, PVC, SOLDÁVEL, DN 20MM, INSTALADO EM RAMAL OU SUB-RAMAL DE ÁGUA - FORNECIMENTO E INSTALAÇÃO. AF_12/2014	UN	13,19	13,65	CR	21,9512195%	24,5949926%
SINAPI	89373	LUVA DE REDUÇÃO, PVC, SOLDÁVEL, DN 25MM X 20MM, INSTALADO EM RAMAL OU SUB-RAMAL DE ÁGUA - FORNECIMENTO E INSTALAÇÃO. AF_12/2014	UN	5,78	6,24	CR	50,4378284%	54,1329012%
SINAPI	89374	LUVA COM BUCHA DE LATÃO, PVC, SOLDÁVEL, DN 20MM X 1/2" INSTALADO EM RAMAL OU SUB-RAMAL DE ÁGUA - FORNECIMENTO E INSTALAÇÃO. AF_12/2014	UN	10,20	10,66	CR	28,4304407%	31,5391879%
SINAPI	89375	UNIÃO, PVC, SOLDÁVEL, DN 20MM, INSTALADO EM RAMAL OU SUB-RAMAL DE ÁGUA - FORNECIMENTO E INSTALAÇÃO. AF_12/2014	UN	12,87	13,33	CR	22,5000000%	25,1885369%
SINAPI	89376	ADAPTADOR CURTO COM BOLSA E ROSCA PARA REGISTRO, PVC, SOLDÁVEL, DN 20MM X 1/2" INSTALADO EM RAMAL OU SUB-RAMAL DE ÁGUA - FORNECIMENTO E INSTALAÇÃO. AF_12/2014	UN	5,12	5,58	CR	57,0297030%	60,6170599%
SINAPI	89377	CURVA DE TRANSPOSIÇÃO, PVC, SOLDÁVEL, DN 20MM, INSTALADO EM RAMAL OU SUB-RAMAL DE ÁGUA - FORNECIMENTO E INSTALAÇÃO. AF_12/2014	UN	9,06	9,52	CR	32,0355951%	35,3439153%
SINAPI	89378	LUVA, PVC, SOLDÁVEL, DN 25MM, INSTALADO EM RAMAL OU SUB-RAMAL DE ÁGUA - FORNECIMENTO E INSTALAÇÃO. AF_12/2014	UN	5,98	6,51	CR	56,6610456%	60,1550388%
SINAPI	89379	LUVA DE CORRER, PVC, SOLDÁVEL, DN 25MM, INSTALADO EM RAMAL OU SUB-RAMAL DE ÁGUA - FORNECIMENTO E INSTALAÇÃO. AF_12/2014	UN	16,85	17,38	CR	20,0000000%	22,4018475%
SINAPI	89380	LUVA DE REDUÇÃO, PVC, SOLDÁVEL, DN 32MM X 25MM, INSTALADO EM RAMAL OU SUB-RAMAL DE ÁGUA - FORNECIMENTO E INSTALAÇÃO. AF_12/2014	UN	9,32	9,85	CR	36,2459546%	39,6322778%
SINAPI	89381	LUVA COM BUCHA DE LATÃO, PVC, SOLDÁVEL, DN 25MM X 3/4" INSTALADO EM RAMAL OU SUB-RAMAL DE ÁGUA - FORNECIMENTO E INSTALAÇÃO. AF_12/2014	UN	12,86	13,39	CR	26,2295081%	29,1072768%
SINAPI	89382	UNIÃO, PVC, SOLDÁVEL, DN 25MM, INSTALADO EM RAMAL OU SUB-RAMAL DE ÁGUA - FORNECIMENTO E INSTALAÇÃO. AF_12/2014	UN	15,34	15,87	CR	21,9751471%	24,5414294%
SINAPI	89383	ADAPTADOR CURTO COM BOLSA E ROSCA PARA REGISTRO, PVC, SOLDÁVEL, DN 25MM X 3/4" INSTALADO EM RAMAL OU SUB-RAMAL DE ÁGUA - FORNECIMENTO E INSTALAÇÃO. AF_12/2014	UN	6,09	6,62	CR	55,6291391%	59,1463415%
SINAPI	89384	CURVA DE TRANSPOSIÇÃO, PVC, SOLDÁVEL, DN 25MM, INSTALADO EM RAMAL OU SUB-RAMAL DE ÁGUA - FORNECIMENTO E INSTALAÇÃO. AF_12/2014	UN	13,04	13,57	CR	25,8660508%	28,7194670%
SINAPI	89385	LUVA SOLDÁVEL E COM ROSCA, PVC, SOLDÁVEL, DN 25MM X 3/4" INSTALADO EM RAMAL OU SUB-RAMAL DE ÁGUA - FORNECIMENTO E INSTALAÇÃO. AF_12/2014	UN	6,95	7,48	CR	48,6956521%	52,2911052%
SINAPI	89386	LUVA, PVC, SOLDÁVEL, DN 32MM, INSTALADO EM RAMAL OU SUB-RAMAL DE ÁGUA - FORNECIMENTO E INSTALAÇÃO. AF_12/2014	UN	8,45	9,08	CR	47,6758045%	51,3303770%
SINAPI	89387	LUVA DE CORRER, PVC, SOLDÁVEL, DN 32MM, INSTALADO EM RAMAL OU SUB-RAMAL DE ÁGUA - FORNECIMENTO E INSTALAÇÃO. AF_12/2014	UN	34,38	35,01	CR	11,6550116%	13,2474964%
SINAPI	89388	LUVA DE REDUÇÃO, PVC, SOLDÁVEL, DN 40MM X 32MM, INSTALADO EM RAMAL OU SUB-RAMAL DE ÁGUA - FORNECIMENTO E INSTALAÇÃO. AF_12/2014	UN	11,38	12,01	CR	35,3356890%	38,7447698%
SINAPI	89389	LUVA SOLDÁVEL E COM ROSCA, PVC, SOLDÁVEL, DN 32MM X 1" INSTALADO EM RAMAL OU SUB-RAMAL DE ÁGUA - FORNECIMENTO E INSTALAÇÃO. AF_12/2014	UN	12,38	13,01	CR	32,4675324%	35,7528957%
SINAPI	89390	UNIÃO, PVC, SOLDÁVEL, DN 32MM, INSTALADO EM RAMAL OU SUB-RAMAL DE ÁGUA - FORNECIMENTO E INSTALAÇÃO. AF_12/2014	UN	23,07	23,70	CR	17,3837461%	19,5854483%
SINAPI	89391	ADAPTADOR CURTO COM BOLSA E ROSCA PARA REGISTRO, PVC, SOLDÁVEL, DN 32MM X 1" INSTALADO EM RAMAL OU SUB-RAMAL DE ÁGUA - FORNECIMENTO E INSTALAÇÃO. AF_12/2014	UN	8,33	8,96	CR	48,3675937%	52,0224720%
SINAPI	89392	CURVA DE TRANSPOSIÇÃO, PVC, SOLDÁVEL, DN 32MM, INSTALADO EM RAMAL OU SUB-RAMAL DE ÁGUA - FORNECIMENTO E INSTALAÇÃO. AF_12/2014	UN	27,54	28,17	CR	14,5560407%	16,4710067%
SINAPI	89393	TE, PVC, SOLDÁVEL, DN 20MM, INSTALADO EM RAMAL OU SUB-RAMAL DE ÁGUA - FORNECIMENTO E INSTALAÇÃO. AF_12/2014	UN	9,20	10,12	CR	63,3077766%	66,6666667%
SINAPI	89394	TE COM BUCHA DE LATÃO NA BOLSA CENTRAL, PVC, SOLDÁVEL, DN 20MM X 1/2" INSTALADO EM RAMAL OU SUB-RAMAL DE ÁGUA - FORNECIMENTO E INSTALAÇÃO. AF_12/2014	UN	19,37	20,29	CR	29,9481865%	33,1355093%
SINAPI	89395	TE, PVC, SOLDÁVEL, DN 25MM, INSTALADO EM RAMAL OU SUB-RAMAL DE ÁGUA - FORNECIMENTO E INSTALAÇÃO. AF_12/2014	UN	11,02	12,08	CR	61,2932605%	64,7009967%
SINAPI	89396	TE COM BUCHA DE LATÃO NA BOLSA CENTRAL, PVC, SOLDÁVEL, DN 25MM X 1/2" INSTALADO EM RAMAL OU SUB-RAMAL DE ÁGUA - FORNECIMENTO E INSTALAÇÃO. AF_12/2014	UN	19,73	20,79	CR	34,1797866%	37,5421686%
SINAPI	89397	TÉ DE REDUÇÃO, PVC, SOLDÁVEL, DN 25MM X 20MM, INSTALADO EM RAMAL OU SUB-RAMAL DE ÁGUA - FORNECIMENTO E INSTALAÇÃO. AF_12/2014	UN	13,35	14,41	CR	50,5634862%	54,2101601%
SINAPI	89398	TE, PVC, SOLDÁVEL, DN 32MM, INSTALADO EM RAMAL OU SUB-RAMAL DE ÁGUA - FORNECIMENTO E INSTALAÇÃO. AF_12/2014	UN	16,48	17,74	CR	48,8131466%	52,4321267%
SINAPI	89399	TÉ COM BUCHA DE LATÃO NA BOLSA CENTRAL, PVC, SOLDÁVEL, DN 32MM X 3/4" INSTALADO EM RAMAL OU SUB-RAMAL DE ÁGUA - FORNECIMENTO E INSTALAÇÃO. AF_12/2014	UN	31,26	32,52	CR	25,6968920%	28,5582255%

FORTE	CÓDIGO	DESCRIÇÃO	UNIDADE	CUSTO UNITÁRIO DESONERADO	CUSTO UNITÁRIO NÃO DESONERADO	ORIGEM DO PREÇO	% MO DESONERADO	% MO NÃO DESONERADO
SINAPI	89400	TÉ DE REDUÇÃO, PVC, SOLDÁVEL, DN 32MM, INSTALADO EM RAMAL OU SUB-RAMAL DE ÁGUA - FORNECIMENTO E INSTALAÇÃO. AF_12/2014	UN	18,79	20,05	CR	42,7961579%	46,3731865%
SINAPI	89404	JOELHO 90 GRAUS, PVC, SOLDÁVEL, DN 20MM, INSTALADO EM RAMAL DE DISTRIBUIÇÃO DE ÁGUA - FORNECIMENTO E INSTALAÇÃO. AF_12/2014	UN	4,53	4,93	CR	57,5892858%	61,1451943%
SINAPI	89405	JOELHO 45 GRAUS, PVC, SOLDÁVEL, DN 20MM, INSTALADO EM RAMAL DE DISTRIBUIÇÃO DE ÁGUA - FORNECIMENTO E INSTALAÇÃO. AF_12/2014	UN	4,94	5,34	CR	52,7607362%	56,4150944%
SINAPI	89406	CURVA 90 GRAUS, PVC, SOLDÁVEL, DN 20MM, INSTALADO EM RAMAL DE DISTRIBUIÇÃO DE ÁGUA - FORNECIMENTO E INSTALAÇÃO. AF_12/2014	UN	6,66	7,06	CR	39,0317700%	42,592525%
SINAPI	89407	CURVA 45 GRAUS, PVC, SOLDÁVEL, DN 20MM, INSTALADO EM RAMAL DE DISTRIBUIÇÃO DE ÁGUA - FORNECIMENTO E INSTALAÇÃO. AF_12/2014	UN	5,99	6,39	CR	43,4343434%	47,0866141%
SINAPI	89408	JOELHO 90 GRAUS, PVC, SOLDÁVEL, DN 25MM, INSTALADO EM RAMAL DE DISTRIBUIÇÃO DE ÁGUA - FORNECIMENTO E INSTALAÇÃO. AF_12/2014	UN	5,49	5,97	CR	55,6169430%	59,1525424%
SINAPI	89409	JOELHO 45 GRAUS, PVC, SOLDÁVEL, DN 25MM, INSTALADO EM RAMAL DE DISTRIBUIÇÃO DE ÁGUA - FORNECIMENTO E INSTALAÇÃO. AF_12/2014	UN	6,37	6,85	CR	47,8605388%	51,4749263%
SINAPI	89410	CURVA 90 GRAUS, PVC, SOLDÁVEL, DN 25MM, INSTALADO EM RAMAL DE DISTRIBUIÇÃO DE ÁGUA - FORNECIMENTO E INSTALAÇÃO. AF_12/2014	UN	8,19	8,67	CR	37,1463714%	40,5813953%
SINAPI	89411	CURVA 45 GRAUS, PVC, SOLDÁVEL, DN 25MM, INSTALADO EM RAMAL DE DISTRIBUIÇÃO DE ÁGUA - FORNECIMENTO E INSTALAÇÃO. AF_12/2014	UN	7,38	7,86	CR	41,2568306%	44,8010269%
SINAPI	89412	JOELHO 90 GRAUS, PVC, SOLDÁVEL, DN 32MM, INSTALADO EM RAMAL DE DISTRIBUIÇÃO DE ÁGUA - FORNECIMENTO E INSTALAÇÃO. AF_12/2014	UN	8,49	8,97	CR	35,8244365%	39,2134831%
SINAPI	89413	JOELHO 90 GRAUS, PVC, SOLDÁVEL, DN 32MM, INSTALADO EM RAMAL DE DISTRIBUIÇÃO DE ÁGUA - FORNECIMENTO E INSTALAÇÃO. AF_12/2014	UN	8,24	8,80	CR	43,9803439%	47,7064220%
SINAPI	89414	JOELHO 45 GRAUS, PVC, SOLDÁVEL, DN 32MM, INSTALADO EM RAMAL DE DISTRIBUIÇÃO DE ÁGUA - FORNECIMENTO E INSTALAÇÃO. AF_12/2014	UN	10,71	11,27	CR	33,7417530%	37,1760500%
SINAPI	89415	CURVA 90 GRAUS, PVC, SOLDÁVEL, DN 32MM, INSTALADO EM RAMAL DE DISTRIBUIÇÃO DE ÁGUA - FORNECIMENTO E INSTALAÇÃO. AF_12/2014	UN	13,77	14,33	CR	26,1887344%	29,1929824%
SINAPI	89416	CURVA 45 GRAUS, PVC, SOLDÁVEL, DN 32MM, INSTALADO EM RAMAL DE DISTRIBUIÇÃO DE ÁGUA - FORNECIMENTO E INSTALAÇÃO. AF_12/2014	UN	10,19	10,75	CR	35,4806739%	38,9878163%
SINAPI	89417	LUVA, PVC, SOLDÁVEL, DN 20MM, INSTALADO EM RAMAL DE DISTRIBUIÇÃO DE ÁGUA - FORNECIMENTO E INSTALAÇÃO. AF_12/2014	UN	3,69	3,97	CR	47,5274725%	51,3994911%
SINAPI	89418	LUVA DE CORRER, PVC, SOLDÁVEL, DN 20MM, INSTALADO EM RAMAL DE DISTRIBUIÇÃO DE ÁGUA - FORNECIMENTO E INSTALAÇÃO. AF_12/2014	UN	11,84	12,12	CR	14,6734520%	16,7218543%
SINAPI	89419	LUVA DE REDUÇÃO, PVC, SOLDÁVEL, DN 25MM X 20MM, INSTALADO EM RAMAL DE DISTRIBUIÇÃO DE ÁGUA - FORNECIMENTO E INSTALAÇÃO. AF_12/2014	UN	4,43	4,71	CR	39,4977168%	43,2548179%
SINAPI	89420	LUVA COM BUCHA DE LATÃO, PVC, SOLDÁVEL, DN 20MM X 1/2" INSTALADO EM RAMAL DE DISTRIBUIÇÃO DE ÁGUA - FORNECIMENTO E INSTALAÇÃO. AF_12/2014	UN	8,85	9,13	CR	19,659090%	22,222222%
SINAPI	89421	UNIÃO, PVC, SOLDÁVEL, DN 20MM, INSTALADO EM RAMAL DE DISTRIBUIÇÃO DE ÁGUA - FORNECIMENTO E INSTALAÇÃO. AF_12/2014	UN	11,52	11,80	CR	15,0828247%	17,1768707%
SINAPI	89422	ADAPTADOR CURTO COM BOLSA E ROSCA PARA REGISTRO, PVC, SOLDÁVEL, DN 20MM X 1/2" INSTALADO EM RAMAL DE DISTRIBUIÇÃO DE ÁGUA - FORNECIMENTO E INSTALAÇÃO. AF_12/2014	UN	3,77	4,05	CR	46,5053763%	50,3740649%
SINAPI	89423	CURVA DE TRANSPOSIÇÃO, PVC, SOLDÁVEL, DN 20MM, INSTALADO EM RAMAL DE DISTRIBUIÇÃO DE ÁGUA - FORNECIMENTO E INSTALAÇÃO. AF_12/2014	UN	8,20	8,48	CR	21,2269938%	23,9336492%
SINAPI	89424	LUVA, PVC, SOLDÁVEL, DN 25MM, INSTALADO EM RAMAL DE DISTRIBUIÇÃO DE ÁGUA - FORNECIMENTO E INSTALAÇÃO. AF_12/2014	UN	4,40	4,73	CR	46,3133640%	49,8924731%
SINAPI	89425	LUVA DE CORRER, PVC, SOLDÁVEL, DN 25MM, INSTALADO EM RAMAL DE DISTRIBUIÇÃO DE ÁGUA - FORNECIMENTO E INSTALAÇÃO. AF_12/2014	UN	15,27	15,60	CR	13,2149901%	14,9484536%
SINAPI	89426	LUVA DE REDUÇÃO, PVC, SOLDÁVEL, DN 32MM X 25MM, INSTALADO EM RAMAL DE DISTRIBUIÇÃO DE ÁGUA - FORNECIMENTO E INSTALAÇÃO. AF_12/2014	UN	7,74	8,07	CR	26,1718750%	29,0362953%
SINAPI	89427	LUVA COM BUCHA DE LATÃO, PVC, SOLDÁVEL, DN 25MM X 3/4" INSTALADO EM RAMAL DE DISTRIBUIÇÃO DE ÁGUA - FORNECIMENTO E INSTALAÇÃO. AF_12/2014	UN	11,28	11,61	CR	17,9144385%	20,1214223%
SINAPI	89428	UNIÃO, PVC, SOLDÁVEL, DN 25MM, INSTALADO EM RAMAL DE DISTRIBUIÇÃO DE ÁGUA - FORNECIMENTO E INSTALAÇÃO. AF_12/2014	UN	13,76	14,09	CR	14,6715328%	16,5596002%
SINAPI	89429	ADAPTADOR CURTO COM BOLSA E ROSCA PARA REGISTRO, PVC, SOLDÁVEL, DN 25MM X 3/4" INSTALADO EM RAMAL DE DISTRIBUIÇÃO DE ÁGUA - FORNECIMENTO E INSTALAÇÃO. AF_12/2014	UN	4,51	4,84	CR	45,1685393%	48,7394957%
SINAPI	89430	CURVA DE TRANSPOSIÇÃO, PVC, SOLDÁVEL, DN 25MM, INSTALADO EM RAMAL DE DISTRIBUIÇÃO DE ÁGUA - FORNECIMENTO E INSTALAÇÃO. AF_12/2014	UN	11,46	11,79	CR	17,6315789%	19,8121263%
SINAPI	89431	LUVA, PVC, SOLDÁVEL, DN 32MM, INSTALADO EM RAMAL DE DISTRIBUIÇÃO DE ÁGUA - FORNECIMENTO E INSTALAÇÃO. AF_12/2014	UN	6,55	6,93	CR	36,7283950%	40,1459854%
SINAPI	89432	LUVA DE CORRER, PVC, SOLDÁVEL, DN 32MM, INSTALADO EM RAMAL DE DISTRIBUIÇÃO DE ÁGUA - FORNECIMENTO E INSTALAÇÃO. AF_12/2014	UN	32,48	32,86	CR	7,3434125%	8,3892617%
SINAPI	89433	LUVA DE REDUÇÃO, PVC, SOLDÁVEL, DN 40MM X 32MM, INSTALADO EM RAMAL DE DISTRIBUIÇÃO DE ÁGUA - FORNECIMENTO E INSTALAÇÃO. AF_12/2014	UN	9,48	9,86	CR	25,2922422%	28,1186094%
SINAPI	89434	LUVA SOLDÁVEL E COM ROSCA, PVC, SOLDÁVEL, DN 32MM X 1" INSTALADO EM RAMAL DE DISTRIBUIÇÃO DE ÁGUA - FORNECIMENTO E INSTALAÇÃO. AF_12/2014	UN	10,48	10,86	CR	22,8626320%	25,5102040%
SINAPI	89435	UNIÃO, PVC, SOLDÁVEL, DN 32MM, INSTALADO EM RAMAL DE DISTRIBUIÇÃO DE ÁGUA - FORNECIMENTO E INSTALAÇÃO. AF_12/2014	UN	21,17	21,55	CR	11,2796208%	12,8085700%
SINAPI	89436	ADAPTADOR CURTO COM BOLSA E ROSCA PARA REGISTRO, PVC, SOLDÁVEL, DN 32MM X 1" INSTALADO EM RAMAL DE DISTRIBUIÇÃO DE ÁGUA - FORNECIMENTO E INSTALAÇÃO. AF_12/2014	UN	6,43	6,81	CR	37,4213836%	40,8618127%
SINAPI	89437	CURVA DE TRANSPOSIÇÃO, PVC, SOLDÁVEL, DN 32MM, INSTALADO EM RAMAL DE DISTRIBUIÇÃO DE ÁGUA - FORNECIMENTO E INSTALAÇÃO. AF_12/2014	UN	25,64	26,02	CR	9,3077825%	10,6013878%
SINAPI	89438	TÉ, PVC, SOLDÁVEL, DN 20MM, INSTALADO EM RAMAL DE DISTRIBUIÇÃO DE ÁGUA - FORNECIMENTO E INSTALAÇÃO. AF_12/2014	UN	6,50	7,05	CR	53,7267081%	57,3065903%
SINAPI	89439	TÉ SOLDÁVEL E COM ROSCA NA BOLSA CENTRAL, PVC, SOLDÁVEL, DN 20MM X 1/2" INSTALADO EM RAMAL DE DISTRIBUIÇÃO DE ÁGUA - FORNECIMENTO E INSTALAÇÃO. AF_12/2014	UN	8,83	9,38	CR	39,4526795%	42,9645542%
SINAPI	89440	TÉ, PVC, SOLDÁVEL, DN 25MM, INSTALADO EM RAMAL DE DISTRIBUIÇÃO DE ÁGUA - FORNECIMENTO E INSTALAÇÃO. AF_12/2014	UN	7,88	8,53	CR	51,5345269%	55,2009457%
SINAPI	89441	TÉ COM BUCHA DE LATÃO NA BOLSA CENTRAL, PVC, SOLDÁVEL, DN 25MM X 1/2" INSTALADO EM RAMAL DE DISTRIBUIÇÃO DE ÁGUA - FORNECIMENTO E INSTALAÇÃO. AF_12/2014	UN	16,59	17,24	CR	24,3799153%	27,1986022%
SINAPI	89442	TÉ DE REDUÇÃO, PVC, SOLDÁVEL, DN 25MM X 20MM, INSTALADO EM RAMAL DE DISTRIBUIÇÃO DE ÁGUA - FORNECIMENTO E INSTALAÇÃO. AF_12/2014	UN	10,21	10,86	CR	39,7044334%	43,2808155%
SINAPI	89443	TÉ, PVC, SOLDÁVEL, DN 32MM, INSTALADO EM RAMAL DE DISTRIBUIÇÃO DE ÁGUA - FORNECIMENTO E INSTALAÇÃO. AF_12/2014	UN	12,76	13,52	CR	37,9038613%	41,4126394%
SINAPI	89444	TÉ COM BUCHA DE LATÃO NA BOLSA CENTRAL, PVC, SOLDÁVEL, DN 32MM X 3/4" INSTALADO EM RAMAL DE DISTRIBUIÇÃO DE ÁGUA - FORNECIMENTO E INSTALAÇÃO. AF_12/2014	UN	27,54	28,30	CR	17,5100109%	19,7307828%
SINAPI	89445	TÉ DE REDUÇÃO, PVC, SOLDÁVEL, DN 32MM X 25MM, INSTALADO EM RAMAL DE DISTRIBUIÇÃO DE ÁGUA - FORNECIMENTO E INSTALAÇÃO. AF_12/2014	UN	15,07	15,83	CR	32,0666666%	35,3426395%
SINAPI	89481	JOELHO 90 GRAUS, PVC, SOLDÁVEL, DN 25MM, INSTALADO EM PRUMADA DE ÁGUA - FORNECIMENTO E INSTALAÇÃO. AF_12/2014	UN	4,30	4,63	CR	47,4056603%	50,9890110%
SINAPI	89485	JOELHO 45 GRAUS, PVC, SOLDÁVEL, DN 25MM, INSTALADO EM PRUMADA DE ÁGUA - FORNECIMENTO E INSTALAÇÃO. AF_12/2014	UN	5,18	5,51	CR	39,2578125%	42,7255985%
SINAPI	89489	CURVA 90 GRAUS, PVC, SOLDÁVEL, DN 25MM, INSTALADO EM PRUMADA DE ÁGUA - FORNECIMENTO E INSTALAÇÃO. AF_12/2014	UN	7,00	7,33	CR	28,9625360%	32,0000000%
SINAPI	89490	CURVA 45 GRAUS, PVC, SOLDÁVEL, DN 25MM, INSTALADO EM PRUMADA DE ÁGUA - FORNECIMENTO E INSTALAÇÃO. AF_12/2014	UN	6,19	6,52	CR	32,7895595%	36,0248447%
SINAPI	89492	JOELHO 90 GRAUS, PVC, SOLDÁVEL, DN 32MM, INSTALADO EM PRUMADA DE ÁGUA - FORNECIMENTO E INSTALAÇÃO. AF_12/2014	UN	6,90	7,28	CR	35,6725146%	39,1424619%
SINAPI	89493	JOELHO 45 GRAUS, PVC, SOLDÁVEL, DN 32MM, INSTALADO EM PRUMADA DE ÁGUA - FORNECIMENTO E INSTALAÇÃO. AF_12/2014	UN	9,37	9,75	CR	26,2083780%	29,1752577%
SINAPI	89494	CURVA 90 GRAUS, PVC, SOLDÁVEL, DN 32MM, INSTALADO EM PRUMADA DE ÁGUA - FORNECIMENTO E INSTALAÇÃO. AF_12/2014	UN	12,43	12,81	CR	19,7251414%	22,1786833%
SINAPI	89496	CURVA 45 GRAUS, PVC, SOLDÁVEL, DN 32MM, INSTALADO EM PRUMADA DE ÁGUA - FORNECIMENTO E INSTALAÇÃO. AF_12/2014	UN	8,85	9,23	CR	27,7588168%	30,8278867%
SINAPI	89497	JOELHO 90 GRAUS, PVC, SOLDÁVEL, DN 40MM, INSTALADO EM PRUMADA DE ÁGUA - FORNECIMENTO E INSTALAÇÃO. AF_12/2014	UN	11,45	11,92	CR	26,2510974%	29,1736930%
SINAPI	89498	JOELHO 45 GRAUS, PVC, SOLDÁVEL, DN 40MM, INSTALADO EM PRUMADA DE ÁGUA - FORNECIMENTO E INSTALAÇÃO. AF_12/2014	UN	12,57	13,04	CR	23,9008792%	26,6563944%
SINAPI	89499	CURVA 90 GRAUS, PVC, SOLDÁVEL, DN 40MM, INSTALADO EM PRUMADA DE ÁGUA - FORNECIMENTO E INSTALAÇÃO. AF_12/2014	UN	19,77	20,24	CR	15,1699644%	17,1456888%
SINAPI	89500	CURVA 45 GRAUS, PVC, SOLDÁVEL, DN 40MM, INSTALADO EM PRUMADA DE ÁGUA - FORNECIMENTO E INSTALAÇÃO. AF_12/2014	UN	12,79	13,26	CR	23,4878240%	26,2121212%
SINAPI	89501	JOELHO 90 GRAUS, PVC, SOLDÁVEL, DN 50MM, INSTALADO EM PRUMADA DE ÁGUA - FORNECIMENTO E INSTALAÇÃO. AF_12/2014	UN	13,77	14,33	CR	26,4426588%	29,4323756%
SINAPI	89502	JOELHO 45 GRAUS, PVC, SOLDÁVEL, DN 50MM, INSTALADO EM PRUMADA DE ÁGUA - FORNECIMENTO E INSTALAÇÃO. AF_12/2014	UN	15,80	16,36	CR	23,0279898%	25,7668711%
SINAPI	89503	CURVA 90 GRAUS, PVC, SOLDÁVEL, DN 50MM, INSTALADO EM PRUMADA DE ÁGUA - FORNECIMENTO E INSTALAÇÃO. AF_12/2014	UN	24,73	25,29	CR	14,6855983%	16,6468489%
SINAPI	89504	CURVA 45 GRAUS, PVC, SOLDÁVEL, DN 50MM, INSTALADO EM PRUMADA DE ÁGUA - FORNECIMENTO E INSTALAÇÃO. AF_12/2014	UN	21,50	22,06	CR	16,9009933%	19,090990%
SINAPI	89505	JOELHO 90 GRAUS, PVC, SOLDÁVEL, DN 60MM, INSTALADO EM PRUMADA DE ÁGUA - FORNECIMENTO E INSTALAÇÃO. AF_12/2014	UN	37,23	37,91	CR	11,592538%	13,1571994%
SINAPI	89506	JOELHO 45 GRAUS, PVC, SOLDÁVEL, DN 60MM, INSTALADO EM PRUMADA DE ÁGUA - FORNECIMENTO E INSTALAÇÃO. AF_12/2014	UN	42,10	42,78	CR	10,2497027%	11,6573033%

FUNTE	CÓDIGO	DESCRIÇÃO	UNIDADE	CUSTO UNITÁRIO DESONERADO	CUSTO UNITÁRIO NÃO DESONERADO	ORIGEM DO PREÇO	% MO DESONERADO	% MO NÃO DESONERADO
SINAPI	89507	CURVA 90 GRAUS, PVC, SOLDÁVEL, DN 60MM, INSTALADO EM PRUMADA DE ÁGUA - FORNECIMENTO E INSTALAÇÃO. AF_12/2014	UN	52,25	52,93	CR	8,2567049%	9,4193304%
SINAPI	89510	CURVA 45 GRAUS, PVC, SOLDÁVEL, DN 60MM, INSTALADO EM PRUMADA DE ÁGUA - FORNECIMENTO E INSTALAÇÃO. AF_12/2014	UN	33,63	34,31	CR	12,8350208%	14,5401459%
SINAPI	89513	JOELHO 90 GRAUS, PVC, SOLDÁVEL, DN 75MM, INSTALADO EM PRUMADA DE ÁGUA - FORNECIMENTO E INSTALAÇÃO. AF_12/2014	UN	118,65	119,48	CR	4,4530656%	5,1251988%
SINAPI	89514	JOELHO 90 GRAUS, PVC, SERIE R, ÁGUA PLUVIAL, DN 40 MM, JUNTA SOLDÁVEL, FORNECIDO E INSTALADO EM RAMAL DE ENCAMINHAMENTO. AF_12/2014	UN	10,16	10,42	CR	16,5019762%	18,5944899%
SINAPI	89515	JOELHO 45 GRAUS, PVC, SOLDÁVEL, DN 75MM, INSTALADO EM PRUMADA DE ÁGUA - FORNECIMENTO E INSTALAÇÃO. AF_12/2014	UN	88,97	89,80	CR	5,9399257%	6,8204613%
SINAPI	89516	JOELHO 45 GRAUS, PVC, SERIE R, ÁGUA PLUVIAL, DN 40 MM, JUNTA SOLDÁVEL, FORNECIDO E INSTALADO EM RAMAL DE ENCAMINHAMENTO. AF_12/2014	UN	8,77	9,03	CR	19,1294387%	21,4682981%
SINAPI	89517	CURVA 90 GRAUS, PVC, SOLDÁVEL, DN 75MM, INSTALADO EM PRUMADA DE ÁGUA - FORNECIMENTO E INSTALAÇÃO. AF_12/2014	UN	74,53	75,36	CR	7,0920080%	8,1285695%
SINAPI	89518	JOELHO 90 GRAUS, PVC, SERIE R, ÁGUA PLUVIAL, DN 50 MM, JUNTA ELÁSTICA, FORNECIDO E INSTALADO EM RAMAL DE ENCAMINHAMENTO. AF_12/2014	UN	14,13	14,47	CR	15,4448398%	17,4426685%
SINAPI	89519	CURVA 45 GRAUS, PVC, SOLDÁVEL, DN 75MM, INSTALADO EM PRUMADA DE ÁGUA - FORNECIMENTO E INSTALAÇÃO. AF_12/2014	UN	49,62	50,45	CR	10,6580540%	12,1476776%
SINAPI	89520	JOELHO 45 GRAUS, PVC, SERIE R, ÁGUA PLUVIAL, DN 50 MM, JUNTA ELÁSTICA, FORNECIDO E INSTALADO EM RAMAL DE ENCAMINHAMENTO. AF_12/2014	UN	12,29	12,63	CR	17,7723177%	20,0000000%
SINAPI	89521	JOELHO 90 GRAUS, PVC, SOLDÁVEL, DN 85MM, INSTALADO EM PRUMADA DE ÁGUA - FORNECIMENTO E INSTALAÇÃO. AF_12/2014	UN	139,93	140,86	CR	4,2328042%	4,8654023%
SINAPI	89522	JOELHO 90 GRAUS, PVC, SERIE R, ÁGUA PLUVIAL, DN 75 MM, JUNTA ELÁSTICA, FORNECIDO E INSTALADO EM RAMAL DE ENCAMINHAMENTO. AF_12/2014	UN	28,84	29,37	CR	11,6707189%	13,2378027%
SINAPI	89523	JOELHO 45 GRAUS, PVC, SOLDÁVEL, DN 85MM, INSTALADO EM PRUMADA DE ÁGUA - FORNECIMENTO E INSTALAÇÃO. AF_12/2014	UN	104,99	105,92	CR	5,6423942%	6,4714218%
SINAPI	89524	JOELHO 45 GRAUS, PVC, SERIE R, ÁGUA PLUVIAL, DN 75 MM, JUNTA ELÁSTICA, FORNECIDO E INSTALADO EM RAMAL DE ENCAMINHAMENTO. AF_12/2014	UN	25,33	25,86	CR	13,2911392%	15,0387596%
SINAPI	89525	CURVA 90 GRAUS, PVC, SOLDÁVEL, DN 85MM, INSTALADO EM PRUMADA DE ÁGUA - FORNECIMENTO E INSTALAÇÃO. AF_12/2014	UN	103,21	104,14	CR	5,7397711%	6,5821081%
SINAPI	89526	CURVA 87 GRAUS E 30 MINUTOS, PVC, SERIE R, ÁGUA PLUVIAL, DN 75 MM, JUNTA ELÁSTICA, FORNECIDO E INSTALADO EM RAMAL DE ENCAMINHAMENTO. AF_12/2014	UN	38,14	38,67	CR	8,8212129%	10,0492100%
SINAPI	89527	CURVA 45 GRAUS, PVC, SOLDÁVEL, DN 85MM, INSTALADO EM PRUMADA DE ÁGUA - FORNECIMENTO E INSTALAÇÃO. AF_12/2014	UN	78,70	79,63	CR	7,5289329%	8,6098541%
SINAPI	89528	LÚVA, PVC, SOLDÁVEL, DN 25MM, INSTALADO EM PRUMADA DE ÁGUA - FORNECIMENTO E INSTALAÇÃO. AF_12/2014	UN	3,60	3,81	CR	37,595505%	40,8488063%
SINAPI	89529	JOELHO 90 GRAUS, PVC, SERIE R, ÁGUA PLUVIAL, DN 100 MM, JUNTA ELÁSTICA, FORNECIDO E INSTALADO EM RAMAL DE ENCAMINHAMENTO. AF_12/2014	UN	43,10	43,84	CR	10,9483960%	12,4342857%
SINAPI	89530	LÚVA DE CORRER, PVC, SOLDÁVEL, DN 25MM, INSTALADO EM PRUMADA DE ÁGUA - FORNECIMENTO E INSTALAÇÃO. AF_12/2014	UN	14,47	14,68	CR	9,2169902%	10,5191256%
SINAPI	89531	JOELHO 45 GRAUS, PVC, SERIE R, ÁGUA PLUVIAL, DN 100 MM, JUNTA ELÁSTICA, FORNECIDO E INSTALADO EM RAMAL DE ENCAMINHAMENTO. AF_12/2014	UN	34,55	35,29	CR	13,6640575%	15,4545454%
SINAPI	89532	LÚVA DE REDUÇÃO, PVC, SOLDÁVEL, DN 32MM X 25MM, INSTALADO EM PRUMADA DE ÁGUA - FORNECIMENTO E INSTALAÇÃO. AF_12/2014	UN	6,94	7,15	CR	19,2753623%	21,6596343%
SINAPI	89533	JOELHO 45 GRAUS PARA PÉ DE COLUNA, PVC, SERIE R, ÁGUA PLUVIAL, DN 100 MM, JUNTA ELÁSTICA, FORNECIDO E INSTALADO EM RAMAL DE ENCAMINHAMENTO. AF_12/2014	UN	34,55	35,29	CR	13,6640557%	15,4545454%
SINAPI	89534	LÚVA SOLDÁVEL E COM ROSCA, PVC, SOLDÁVEL, DN 25MM X 3/4" INSTALADO EM PRUMADA DE ÁGUA - FORNECIMENTO E INSTALAÇÃO. AF_12/2014	UN	4,57	4,78	CR	29,3598233%	32,4894514%
SINAPI	89535	CURVA 87 GRAUS E 30 MINUTOS, PVC, SERIE R, ÁGUA PLUVIAL, DN 100 MM, JUNTA ELÁSTICA, FORNECIDO E INSTALADO EM RAMAL DE ENCAMINHAMENTO. AF_12/2014	UN	56,51	57,25	CR	8,3466241%	9,5171448%
SINAPI	89536	UNIÃO, PVC, SOLDÁVEL, DN 25MM, INSTALADO EM PRUMADA DE ÁGUA - FORNECIMENTO E INSTALAÇÃO. AF_12/2014	UN	12,96	13,17	CR	10,2941176%	11,7288651%
SINAPI	89538	ADAPTADOR CURTO COM BOLSA E ROSCA PARA REGISTRO, PVC, SOLDÁVEL, DN 25MM X 3/4" INSTALADO EM PRUMADA DE ÁGUA - FORNECIMENTO E INSTALAÇÃO. AF_12/2014	UN	3,71	3,92	CR	36,2397820%	39,6907216%
SINAPI	89539	CURVA 45 GRAUS, PVC, SERIE R, ÁGUA PLUVIAL, DN 100 MM, JUNTA ELÁSTICA, FORNECIDO E INSTALADO EM RAMAL DE ENCAMINHAMENTO. AF_12/2014	UN	36,93	37,67	CR	12,7815468%	14,4757849%
SINAPI	89540	CURVA DE TRANSPOSIÇÃO, PVC, SOLDÁVEL, DN 25MM, INSTALADO EM PRUMADA DE ÁGUA - FORNECIMENTO E INSTALAÇÃO. AF_12/2014	UN	10,66	10,87	CR	12,5235404%	14,2197599%
SINAPI	89541	LÚVA, PVC, SOLDÁVEL, DN 32MM, INSTALADO EM PRUMADA DE ÁGUA - FORNECIMENTO E INSTALAÇÃO. AF_12/2014	UN	5,67	5,93	CR	29,1592128%	32,3076923%
SINAPI	89542	LÚVA DE CORRER, PVC, SOLDÁVEL, DN 32MM, INSTALADO EM PRUMADA DE ÁGUA - FORNECIMENTO E INSTALAÇÃO. AF_12/2014	UN	31,60	31,86	CR	5,1713197%	5,9471365%
SINAPI	89544	LÚVA SIMPLES, PVC, SERIE R, ÁGUA PLUVIAL, DN 40 MM, JUNTA SOLDÁVEL, FORNECIDO E INSTALADO EM RAMAL DE ENCAMINHAMENTO. AF_12/2014	UN	9,05	9,23	CR	12,9319955%	14,6448087%
SINAPI	89545	LÚVA SIMPLES, PVC, SERIE R, ÁGUA PLUVIAL, DN 50 MM, JUNTA ELÁSTICA, FORNECIDO E INSTALADO EM RAMAL DE ENCAMINHAMENTO. AF_12/2014	UN	12,96	13,20	CR	11,6279069%	13,1759329%
SINAPI	89546	BUCHA DE REDUÇÃO LONGA, PVC, SERIE R, ÁGUA PLUVIAL, DN 50 X 40 MM, JUNTA ELÁSTICA, FORNECIDO E INSTALADO EM RAMAL DE ENCAMINHAMENTO. AF_12/2014	UN	11,11	11,35	CR	13,5746606%	15,3368794%
SINAPI	89547	LÚVA SIMPLES, PVC, SERIE R, ÁGUA PLUVIAL, DN 75 MM, JUNTA ELÁSTICA, FORNECIDO E INSTALADO EM RAMAL DE ENCAMINHAMENTO. AF_12/2014	UN	19,30	19,67	CR	12,1748178%	13,8358885%
SINAPI	89548	LÚVA DE CORRER, PVC, SERIE R, ÁGUA PLUVIAL, DN 75 MM, JUNTA ELÁSTICA, FORNECIDO E INSTALADO EM RAMAL DE ENCAMINHAMENTO. AF_12/2014	UN	21,05	21,42	CR	11,1587982%	12,6991565%
SINAPI	89549	REDUÇÃO EXCÊNTRICA, PVC, SERIE R, ÁGUA PLUVIAL, DN 75 X 50 MM, JUNTA ELÁSTICA, FORNECIDO E INSTALADO EM RAMAL DE ENCAMINHAMENTO. AF_12/2014	UN	14,62	14,99	CR	16,0935350%	18,1757209%
SINAPI	89550	TÊ DE INSPEÇÃO, PVC, SERIE R, ÁGUA PLUVIAL, DN 75 MM, JUNTA ELÁSTICA, FORNECIDO E INSTALADO EM RAMAL DE ENCAMINHAMENTO. AF_12/2014	UN	38,50	38,87	CR	6,0905778%	6,9863366%
SINAPI	89551	LÚVA SOLDÁVEL E COM ROSCA, PVC, SOLDÁVEL, DN 32MM X 1" INSTALADO EM PRUMADA DE ÁGUA - FORNECIMENTO E INSTALAÇÃO. AF_12/2014	UN	9,60	9,86	CR	17,1218487%	19,3251533%
SINAPI	89552	UNIÃO, PVC, SOLDÁVEL, DN 32MM, INSTALADO EM PRUMADA DE ÁGUA - FORNECIMENTO E INSTALAÇÃO. AF_12/2014	UN	20,29	20,55	CR	8,0653142%	9,2330239%
SINAPI	89553	ADAPTADOR CURTO COM BOLSA E ROSCA PARA REGISTRO, PVC, SOLDÁVEL, DN 32MM X 1" INSTALADO EM PRUMADA DE ÁGUA - FORNECIMENTO E INSTALAÇÃO. AF_12/2014	UN	5,55	5,81	CR	29,7989031%	32,9842931%
SINAPI	89554	LÚVA SIMPLES, PVC, SERIE R, ÁGUA PLUVIAL, DN 100 MM, JUNTA ELÁSTICA, FORNECIDO E INSTALADO EM RAMAL DE ENCAMINHAMENTO. AF_12/2014	UN	23,72	24,23	CR	13,4826711%	15,2380952%
SINAPI	89555	CURVA DE TRANSPOSIÇÃO, PVC, SOLDÁVEL, DN 32MM, INSTALADO EM PRUMADA DE ÁGUA - FORNECIMENTO E INSTALAÇÃO. AF_12/2014	UN	24,76	25,02	CR	6,6045380%	7,5781876%
SINAPI	89556	LÚVA DE CORRER, PVC, SERIE R, ÁGUA PLUVIAL, DN 100 MM, JUNTA ELÁSTICA, FORNECIDO E INSTALADO EM RAMAL DE ENCAMINHAMENTO. AF_12/2014	UN	35,69	36,20	CR	8,9531293%	10,1882613%
SINAPI	89557	REDUÇÃO EXCÊNTRICA, PVC, SERIE R, ÁGUA PLUVIAL, DN 100 X 75 MM, JUNTA ELÁSTICA, FORNECIDO E INSTALADO EM RAMAL DE ENCAMINHAMENTO. AF_12/2014	UN	27,83	28,34	CR	11,4872164%	13,0219391%
SINAPI	89558	LÚVA, PVC, SOLDÁVEL, DN 40MM, INSTALADO EM PRUMADA DE ÁGUA - FORNECIMENTO E INSTALAÇÃO. AF_12/2014	UN	8,84	9,15	CR	22,5512528%	25,1925192%
SINAPI	89559	TÊ DE INSPEÇÃO, PVC, SERIE R, ÁGUA PLUVIAL, DN 100 MM, JUNTA ELÁSTICA, FORNECIDO E INSTALADO EM RAMAL DE ENCAMINHAMENTO. AF_12/2014	UN	64,21	64,72	CR	4,9727201%	5,6930693%
SINAPI	89561	JUNÇÃO SIMPLES, PVC, SERIE R, ÁGUA PLUVIAL, DN 40 MM, JUNTA SOLDÁVEL, FORNECIDO E INSTALADO EM RAMAL DE ENCAMINHAMENTO. AF_12/2014	UN	13,08	13,45	CR	18,0000000%	20,2692595%
SINAPI	89562	LÚVA DE REDUÇÃO, PVC, SOLDÁVEL, DN 40MM X 32MM, INSTALADO EM PRUMADA DE ÁGUA - FORNECIMENTO E INSTALAÇÃO. AF_12/2014	UN	9,47	9,78	CR	21,0414452%	23,5596707%
SINAPI	89563	JUNÇÃO SIMPLES, PVC, SERIE R, ÁGUA PLUVIAL, DN 50 MM, JUNTA ELÁSTICA, FORNECIDO E INSTALADO EM RAMAL DE ENCAMINHAMENTO. AF_12/2014	UN	20,97	21,45	CR	14,4428503%	16,3236669%
SINAPI	89564	LÚVA COM ROSCA, PVC, SOLDÁVEL, DN 40MM X 1.1/4" INSTALADO EM PRUMADA DE ÁGUA - FORNECIMENTO E INSTALAÇÃO. AF_12/2014	UN	17,94	18,25	CR	11,0738255%	12,5893347%
SINAPI	89565	JUNÇÃO SIMPLES, PVC, SERIE R, ÁGUA PLUVIAL, DN 75 X 75 MM, JUNTA ELÁSTICA, FORNECIDO E INSTALADO EM RAMAL DE ENCAMINHAMENTO. AF_12/2014	UN	52,80	53,50	CR	8,6115326%	9,8090602%
SINAPI	89566	TÊ, PVC, SERIE R, ÁGUA PLUVIAL, DN 75 MM, JUNTA ELÁSTICA, FORNECIDO E INSTALADO EM RAMAL DE ENCAMINHAMENTO. AF_12/2014	UN	45,22	45,92	CR	10,0575985%	11,4310645%
SINAPI	89567	JUNÇÃO SIMPLES, PVC, SERIE R, ÁGUA PLUVIAL, DN 100 X 100 MM, JUNTA ELÁSTICA, FORNECIDO E INSTALADO EM RAMAL DE ENCAMINHAMENTO. AF_12/2014	UN	78,73	79,71	CR	7,9171432%	9,0384132%
SINAPI	89568	UNIÃO, PVC, SOLDÁVEL, DN 40MM, INSTALADO EM PRUMADA DE ÁGUA - FORNECIMENTO E INSTALAÇÃO. AF_12/2014	UN	37,13	37,44	CR	5,3412462%	6,1262707%
SINAPI	89569	JUNÇÃO SIMPLES, PVC, SERIE R, ÁGUA PLUVIAL, DN 100 X 75 MM, JUNTA ELÁSTICA, FORNECIDO E INSTALADO EM RAMAL DE ENCAMINHAMENTO. AF_12/2014	UN	74,32	75,30	CR	8,3871836%	9,5810636%
SINAPI	89570	ADAPTADOR CURTO COM BOLSA E ROSCA PARA REGISTRO, PVC, SOLDÁVEL, DN 40MM X 1.1/2" INSTALADO EM PRUMADA DE ÁGUA - FORNECIMENTO E INSTALAÇÃO. AF_12/2014	UN	12,43	12,74	CR	16,0064672%	18,0599369%
SINAPI	89571	TÊ, PVC, SERIE R, ÁGUA PLUVIAL, DN 100 X 100 MM, JUNTA ELÁSTICA, FORNECIDO E INSTALADO EM RAMAL DE ENCAMINHAMENTO. AF_12/2014	UN	72,08	73,06	CR	8,6479733%	9,8616627%
SINAPI	89572	ADAPTADOR CURTO COM BOLSA E ROSCA PARA REGISTRO, PVC, SOLDÁVEL, DN 40MM X 1.1/4" INSTALADO EM PRUMADA DE ÁGUA - FORNECIMENTO E INSTALAÇÃO. AF_12/2014	UN	8,32	8,63	CR	23,9709443%	26,7211201%
SINAPI	89573	TÊ, PVC, SERIE R, ÁGUA PLUVIAL, DN 100 X 75 MM, JUNTA ELÁSTICA, FORNECIDO E INSTALADO EM RAMAL DE ENCAMINHAMENTO. AF_12/2014	UN	65,32	66,30	CR	9,5435049%	10,8679245%
SINAPI	89574	JUNÇÃO DUPLA, PVC, SERIE R, ÁGUA PLUVIAL, DN 100 X 100 X 100 MM, JUNTA ELÁSTICA, FORNECIDO E INSTALADO EM RAMAL DE ENCAMINHAMENTO. AF_12/2014	UN	129,14	130,65	CR	7,4389771%	8,5024894%
SINAPI	89575	LÚVA, PVC, SOLDÁVEL, DN 50MM, INSTALADO EM PRUMADA DE ÁGUA - FORNECIMENTO E INSTALAÇÃO. AF_12/2014	UN	11,21	11,60	CR	21,643497%	24,2634315%
SINAPI	89577	LÚVA DE CORRER, PVC, SOLDÁVEL, DN 50MM, INSTALADO EM PRUMADA DE ÁGUA - FORNECIMENTO E INSTALAÇÃO. AF_12/2014	UN	37,86	38,25	CR	6,3756613%	7,3317622%
SINAPI	89579	LÚVA DE REDUÇÃO, PVC, SOLDÁVEL, DN 50MM X 25MM, INSTALADO EM PRUMADA DE ÁGUA - FORNECIMENTO E INSTALAÇÃO. AF_12/2014	UN	11,51	11,90	CR	21,0480349%	23,6486486%
SINAPI	89581	JOELHO 90 GRAUS, PVC, SERIE R, ÁGUA PLUVIAL, DN 75 MM, JUNTA ELÁSTICA, FORNECIDO E INSTALADO EM CONDUTORES VERTICAIS DE ÁGUAS PLUVIAIS. AF_12/2014	UN	27,30	27,63	CR	7,3788546%	8,4210526%

FONTE	CÓDIGO	DESCRIÇÃO	UNIDADE	CUSTO UNITÁRIO DESONERADO	CUSTO UNITÁRIO NÃO DESONERADO	ORIGEM DO PREÇO	% MO DESONERADO	% MO NÃO DESONERADO
SINAPI	89582	JOELHO 45 GRAUS, PVC, SERIE R, ÁGUA PLUVIAL, DN 75 MM, JUNTA ELÁSTICA, FORNECIDO E INSTALADO EM CONDUTORES VERTICAIS DE ÁGUAS PLUVIAIS. AF_12/2014	UN	23,79	24,12	CR	8,4702907%	9,6505823%
SINAPI	89583	CURVA 87 GRAUS E 30 MINUTOS, PVC, SERIE R, ÁGUA PLUVIAL, DN 75 MM, JUNTA ELÁSTICA, FORNECIDO E INSTALADO EM CONDUTORES VERTICAIS DE ÁGUAS PLUVIAIS. AF_12/2014	UN	36,60	36,93	CR	5,5008210%	6,2957937%
SINAPI	89584	JOELHO 90 GRAUS, PVC, SERIE R, ÁGUA PLUVIAL, DN 100 MM, JUNTA ELÁSTICA, FORNECIDO E INSTALADO EM CONDUTORES VERTICAIS DE ÁGUAS PLUVIAIS. AF_12/2014	UN	41,56	42,09	CR	8,0944350%	9,2315013%
SINAPI	89585	JOELHO 45 GRAUS, PVC, SERIE R, ÁGUA PLUVIAL, DN 100 MM, JUNTA ELÁSTICA, FORNECIDO E INSTALADO EM CONDUTORES VERTICAIS DE ÁGUAS PLUVIAIS. AF_12/2014	UN	33,01	33,54	CR	10,1941747%	11,5890083%
SINAPI	89586	JOELHO 45 GRAUS PARA PÉ DE COLUNA, PVC, SERIE R, ÁGUA PLUVIAL, DN 100 MM, JUNTA ELÁSTICA, FORNECIDO E INSTALADO EM CONDUTORES VERTICAIS DE ÁGUAS PLUVIAIS. AF_12/2014	UN	33,01	33,54	CR	10,1941747%	11,5890083%
SINAPI	89587	CURVA 87 GRAUS E 30 MINUTOS, PVC, SERIE R, ÁGUA PLUVIAL, DN 100 MM, JUNTA ELÁSTICA, FORNECIDO E INSTALADO EM CONDUTORES VERTICAIS DE ÁGUAS PLUVIAIS. AF_12/2014	UN	54,97	55,50	CR	6,1179898%	6,9985569%
SINAPI	89589	CURVA 45 GRAUS, PVC, SERIE R, ÁGUA PLUVIAL, DN 100 MM, JUNTA ELÁSTICA, FORNECIDO E INSTALADO EM CONDUTORES VERTICAIS DE ÁGUAS PLUVIAIS. AF_12/2014	UN	35,39	35,92	CR	9,5076400%	10,8198549%
SINAPI	89590	JOELHO 90 GRAUS, PVC, SERIE R, ÁGUA PLUVIAL, DN 150 MM, JUNTA ELÁSTICA, FORNECIDO E INSTALADO EM CONDUTORES VERTICAIS DE ÁGUAS PLUVIAIS. AF_12/2014	UN	132,28	133,18	CR	4,3333585%	4,9729567%
SINAPI	89591	JOELHO 45 GRAUS, PVC, SERIE R, ÁGUA PLUVIAL, DN 150 MM, JUNTA ELÁSTICA, FORNECIDO E INSTALADO EM CONDUTORES VERTICAIS DE ÁGUAS PLUVIAIS. AF_12/2014	UN	107,72	108,62	CR	5,3218166%	6,0980103%
SINAPI	89592	CURVA 87 GRAUS E 30 MINUTOS, PVC, SERIE R, ÁGUA PLUVIAL, DN 150 MM, JUNTA ELÁSTICA, FORNECIDO E INSTALADO EM CONDUTORES VERTICAIS DE ÁGUAS PLUVIAIS. AF_12/2014	UN	179,15	180,05	CR	3,1993299%	3,6779821%
SINAPI	89593	LUA COM ROSCA, PVC, SOLDÁVEL, DN 50MM X 1.1/2" INSTALADO EM PRUMADA DE ÁGUA - FORNECIMENTO E INSTALAÇÃO. AF_12/2014	UN	34,18	34,57	CR	7,0633059%	8,1135920%
SINAPI	89594	UNIÃO, PVC, SOLDÁVEL, DN 50MM, INSTALADO EM PRUMADA DE ÁGUA - FORNECIMENTO E INSTALAÇÃO. AF_12/2014	UN	41,44	41,83	CR	5,8240695%	6,7033756%
SINAPI	89595	ADAPTADOR CURTO COM BOLSA E ROSCA PARA REGISTRO, PVC, SOLDÁVEL, DN 50MM X 1.1/4" INSTALADO EM PRUMADA DE ÁGUA - FORNECIMENTO E INSTALAÇÃO. AF_12/2014	UN	15,27	15,66	CR	15,8448389%	17,9487179%
SINAPI	89596	ADAPTADOR CURTO COM BOLSA E ROSCA PARA REGISTRO, PVC, SOLDÁVEL, DN 50MM X 1.1/2" INSTALADO EM PRUMADA DE ÁGUA - FORNECIMENTO E INSTALAÇÃO. AF_12/2014	UN	11,00	11,39	CR	22,0292504%	24,7131509%
SINAPI	89597	LUA, PVC, SOLDÁVEL, DN 60MM, INSTALADO EM PRUMADA DE ÁGUA - FORNECIMENTO E INSTALAÇÃO. AF_12/2014	UN	21,31	21,77	CR	13,4524929%	15,2073732%
SINAPI	89598	LUA DE CORRER, PVC, SOLDÁVEL, DN 60MM, INSTALADO EM PRUMADA DE ÁGUA - FORNECIMENTO E INSTALAÇÃO. AF_12/2014	UN	57,42	57,88	CR	4,9851838%	5,7083529%
SINAPI	89599	LUA SIMPLES, PVC, SERIE R, ÁGUA PLUVIAL, DN 75 MM, JUNTA ELÁSTICA, FORNECIDO E INSTALADO EM CONDUTORES VERTICAIS DE ÁGUAS PLUVIAIS. AF_12/2014	UN	18,15	18,36	CR	7,3440088%	8,4061135%
SINAPI	89600	LUA DE CORRER, PVC, SERIE R, ÁGUA PLUVIAL, DN 75 MM, JUNTA ELÁSTICA, FORNECIDO E INSTALADO EM CONDUTORES VERTICAIS DE ÁGUAS PLUVIAIS. AF_12/2014	UN	19,90	20,11	CR	6,6968781%	7,6731439%
SINAPI	89605	LUA DE REDUÇÃO, PVC, SOLDÁVEL, DN 60MM X 50MM, INSTALADO EM PRUMADA DE ÁGUA - FORNECIMENTO E INSTALAÇÃO. AF_12/2014	UN	20,78	21,24	CR	13,7964302%	15,5880963%
SINAPI	89609	ADAPTADOR CURTO COM BOLSA E ROSCA PARA REGISTRO, PVC, SOLDÁVEL, DN 60MM X 2" INSTALADO EM PRUMADA DE ÁGUA - FORNECIMENTO E INSTALAÇÃO. AF_12/2014	UN	96,93	97,39	CR	2,9521056%	3,3908754%
SINAPI	89610	UNIÃO, PVC, SOLDÁVEL, DN 60MM, INSTALADO EM PRUMADA DE ÁGUA - FORNECIMENTO E INSTALAÇÃO. AF_12/2014	UN	21,33	21,79	CR	13,4398496%	15,1933701%
SINAPI	89611	LUA, PVC, SOLDÁVEL, DN 75MM, INSTALADO EM PRUMADA DE ÁGUA - FORNECIMENTO E INSTALAÇÃO. AF_12/2014	UN	35,25	35,80	CR	9,9204093%	11,3070249%
SINAPI	89612	UNIÃO, PVC, SOLDÁVEL, DN 75MM, INSTALADO EM PRUMADA DE ÁGUA - FORNECIMENTO E INSTALAÇÃO. AF_12/2014	UN	191,68	192,23	CR	1,8214080%	2,1024146%
SINAPI	89613	ADAPTADOR CURTO COM BOLSA E ROSCA PARA REGISTRO, PVC, SOLDÁVEL, DN 75MM X 2.1/2" INSTALADO EM PRUMADA DE ÁGUA - FORNECIMENTO E INSTALAÇÃO. AF_12/2014	UN	31,33	31,88	CR	11,1644273%	12,7004086%
SINAPI	89614	LUA, PVC, SOLDÁVEL, DN 85MM, INSTALADO EM PRUMADA DE ÁGUA - FORNECIMENTO E INSTALAÇÃO. AF_12/2014	UN	67,87	68,49	CR	5,7808582%	6,6617969%
SINAPI	89615	UNIÃO, PVC, SOLDÁVEL, DN 85MM, INSTALADO EM PRUMADA DE ÁGUA - FORNECIMENTO E INSTALAÇÃO. AF_12/2014	UN	290,37	290,99	CR	1,3502807%	1,5672796%
SINAPI	89616	ADAPTADOR CURTO COM BOLSA E ROSCA PARA REGISTRO, PVC, SOLDÁVEL, DN 85MM X 3" INSTALADO EM PRUMADA DE ÁGUA - FORNECIMENTO E INSTALAÇÃO. AF_12/2014	UN	45,91	46,53	CR	8,5496183%	9,8085609%
SINAPI	89617	TE, PVC, SOLDÁVEL, DN 25MM, INSTALADO EM PRUMADA DE ÁGUA - FORNECIMENTO E INSTALAÇÃO. AF_12/2014	UN	6,30	6,73	CR	42,9487179%	46,5465465%
SINAPI	89618	TE COM BUCHA DE LATÃO NA BOLSA CENTRAL, PVC, SOLDÁVEL, DN 25MM X 1/2" INSTALADO EM PRUMADA DE ÁGUA - FORNECIMENTO E INSTALAÇÃO. AF_12/2014	UN	15,01	15,44	CR	17,9264214%	20,1691607%
SINAPI	89619	TE DE REDUÇÃO, PVC, SOLDÁVEL, DN 25MM X 20MM, INSTALADO EM PRUMADA DE ÁGUA - FORNECIMENTO E INSTALAÇÃO. AF_12/2014	UN	8,63	9,06	CR	31,2718786%	34,4827586%
SINAPI	89620	TE, PVC, SOLDÁVEL, DN 32MM, INSTALADO EM PRUMADA DE ÁGUA - FORNECIMENTO E INSTALAÇÃO. AF_12/2014	UN	10,97	11,49	CR	30,2112029%	33,3333333%
SINAPI	89621	TE COM BUCHA DE LATÃO NA BOLSA CENTRAL, PVC, SOLDÁVEL, DN 32MM X 3/4" INSTALADO EM PRUMADA DE ÁGUA - FORNECIMENTO E INSTALAÇÃO. AF_12/2014	UN	25,75	26,27	CR	12,8165173%	14,5148968%
SINAPI	89622	TE DE REDUÇÃO, PVC, SOLDÁVEL, DN 32MM X 25MM, INSTALADO EM PRUMADA DE ÁGUA - FORNECIMENTO E INSTALAÇÃO. AF_12/2014	UN	13,28	13,80	CR	24,9242424%	27,7169948%
SINAPI	89623	TE, PVC, SOLDÁVEL, DN 40MM, INSTALADO EM PRUMADA DE ÁGUA - FORNECIMENTO E INSTALAÇÃO. AF_12/2014	UN	18,06	18,69	CR	22,2222222%	24,8523886%
SINAPI	89624	TE DE REDUÇÃO, PVC, SOLDÁVEL, DN 40MM X 32MM, INSTALADO EM PRUMADA DE ÁGUA - FORNECIMENTO E INSTALAÇÃO. AF_12/2014	UN	19,22	19,85	CR	20,8768267%	23,3956543%
SINAPI	89625	TE, PVC, SOLDÁVEL, DN 50MM, INSTALADO EM PRUMADA DE ÁGUA - FORNECIMENTO E INSTALAÇÃO. AF_12/2014	UN	21,82	22,59	CR	22,886029%	24,911900%
SINAPI	89626	TE DE REDUÇÃO, PVC, SOLDÁVEL, DN 50MM X 40MM, INSTALADO EM PRUMADA DE ÁGUA - FORNECIMENTO E INSTALAÇÃO. AF_12/2014	UN	30,79	31,56	CR	15,7826228%	17,8151794%
SINAPI	89627	TE DE REDUÇÃO, PVC, SOLDÁVEL, DN 50MM X 25MM, INSTALADO EM PRUMADA DE ÁGUA - FORNECIMENTO E INSTALAÇÃO. AF_12/2014	UN	20,48	21,25	CR	23,7512242%	26,4875221%
SINAPI	89628	TE, PVC, SOLDÁVEL, DN 60MM, INSTALADO EM PRUMADA DE ÁGUA - FORNECIMENTO E INSTALAÇÃO. AF_12/2014	UN	47,55	48,45	CR	12,0631578%	13,6805125%
SINAPI	89629	TE, PVC, SOLDÁVEL, DN 75MM, INSTALADO EM PRUMADA DE ÁGUA - FORNECIMENTO E INSTALAÇÃO. AF_12/2014	UN	88,32	89,43	CR	9,9877634%	9,1204118%
SINAPI	89630	TE DE REDUÇÃO, PVC, SOLDÁVEL, DN 75MM X 50MM, INSTALADO EM PRUMADA DE ÁGUA - FORNECIMENTO E INSTALAÇÃO. AF_12/2014	UN	76,11	77,22	CR	9,2702169%	10,5638366%
SINAPI	89631	TE, PVC, SOLDÁVEL, DN 85MM, INSTALADO EM PRUMADA DE ÁGUA - FORNECIMENTO E INSTALAÇÃO. AF_12/2014	UN	135,55	136,79	CR	5,8389311%	6,6929997%
SINAPI	89632	TE DE REDUÇÃO, PVC, SOLDÁVEL, DN 85MM X 60MM, INSTALADO EM PRUMADA DE ÁGUA - FORNECIMENTO E INSTALAÇÃO. AF_12/2014	UN	110,57	111,81	CR	7,1590189%	8,1893851%
SINAPI	89637	JOELHO 90 GRAUS, CPVC, SOLDÁVEL, DN 15MM, INSTALADO EM RAMAL OU SUB-RAMAL DE ÁGUA - FORNECIMENTO E INSTALAÇÃO. AF_12/2014	UN	8,66	9,24	AS	42,5407925%	46,2962962%
SINAPI	89638	JOELHO 45 GRAUS, CPVC, SOLDÁVEL, DN 15MM, INSTALADO EM RAMAL OU SUB-RAMAL DE ÁGUA - FORNECIMENTO E INSTALAÇÃO. AF_12/2014	UN	9,47	10,05	AS	38,8711395%	42,5425425%
SINAPI	89639	CURVA 90 GRAUS, CPVC, SOLDÁVEL, DN 15MM, INSTALADO EM RAMAL OU SUB-RAMAL DE ÁGUA - FORNECIMENTO E INSTALAÇÃO. AF_12/2014	UN	9,79	10,37	AS	37,5901132%	41,2221144%
SINAPI	89640	JOELHO DE TRANSIÇÃO, 90 GRAUS, CPVC, SOLDÁVEL, DN 15MM X 1/2", INSTALADO EM RAMAL OU SUB-RAMAL DE ÁGUA - FORNECIMENTO E INSTALAÇÃO. AF_12/2014	UN	14,65	15,23	AS	25,0514756%	28,0158206%
SINAPI	89641	JOELHO 90 GRAUS, CPVC, SOLDÁVEL, DN 22MM, INSTALADO EM RAMAL OU SUB-RAMAL DE ÁGUA - FORNECIMENTO E INSTALAÇÃO. AF_12/2014	UN	12,26	12,99	AS	38,0639868%	41,5182029%
SINAPI	89642	JOELHO 45 GRAUS, CPVC, SOLDÁVEL, DN 22MM, INSTALADO EM RAMAL OU SUB-RAMAL DE ÁGUA - FORNECIMENTO E INSTALAÇÃO. AF_12/2014	UN	13,83	14,56	AS	33,7209302%	37,0165745%
SINAPI	89643	CURVA 90 GRAUS, CPVC, SOLDÁVEL, DN 22MM, INSTALADO EM RAMAL OU SUB-RAMAL DE ÁGUA - FORNECIMENTO E INSTALAÇÃO. AF_12/2014	UN	14,35	15,08	AS	32,4929971%	35,7333333%
SINAPI	89644	JOELHO DE TRANSIÇÃO, 90 GRAUS, CPVC, SOLDÁVEL, DN 22MM X 1/2", INSTALADO EM RAMAL OU SUB-RAMAL DE ÁGUA - FORNECIMENTO E INSTALAÇÃO. AF_12/2014	UN	21,75	22,48	AS	21,4022140%	23,9285714%
SINAPI	89645	JOELHO DE TRANSIÇÃO, 90 GRAUS, CPVC, SOLDÁVEL, DN 22MM X 3/4", INSTALADO EM RAMAL OU SUB-RAMAL DE ÁGUA - FORNECIMENTO E INSTALAÇÃO. AF_12/2014	UN	23,37	23,95	AS	15,6719622%	17,7898702%
SINAPI	89646	JOELHO 90 GRAUS, CPVC, SOLDÁVEL, DN 28MM, INSTALADO EM RAMAL OU SUB-RAMAL DE ÁGUA - FORNECIMENTO E INSTALAÇÃO. AF_12/2014	UN	18,61	19,46	AS	29,4435440%	32,5761486%
SINAPI	89647	JOELHO 45 GRAUS, CPVC, SOLDÁVEL, DN 28MM, INSTALADO EM RAMAL OU SUB-RAMAL DE ÁGUA - FORNECIMENTO E INSTALAÇÃO. AF_12/2014	UN	18,24	19,09	AS	30,0441014%	33,2105263%
SINAPI	89648	CURVA 90 GRAUS, CPVC, SOLDÁVEL, DN 28MM, INSTALADO EM RAMAL OU SUB-RAMAL DE ÁGUA - FORNECIMENTO E INSTALAÇÃO. AF_12/2014	UN	19,92	20,77	AS	27,4974772%	30,5125725%
SINAPI	89649	JOELHO 90 GRAUS, CPVC, SOLDÁVEL, DN 35MM, INSTALADO EM RAMAL OU SUB-RAMAL DE ÁGUA - FORNECIMENTO E INSTALAÇÃO. AF_12/2014	UN	26,86	27,87	AS	24,0119313%	26,7433501%
SINAPI	89650	JOELHO 45 GRAUS, CPVC, SOLDÁVEL, DN 35MM, INSTALADO EM RAMAL OU SUB-RAMAL DE ÁGUA - FORNECIMENTO E INSTALAÇÃO. AF_12/2014	UN	26,86	27,87	AS	24,0119313%	26,7433501%
SINAPI	89651	LUA, CPVC, SOLDÁVEL, DN 15MM, INSTALADO EM RAMAL OU SUB-RAMAL DE ÁGUA - FORNECIMENTO E INSTALAÇÃO. AF_12/2014	UN	6,26	6,64	AS	39,3548387%	42,9438543%
SINAPI	89652	LUA DE CORRER, CPVC, SOLDÁVEL, DN 15MM, INSTALADO EM RAMAL OU SUB-RAMAL DE ÁGUA - FORNECIMENTO E INSTALAÇÃO. AF_12/2014	UN	9,85	10,23	AS	24,9233912%	27,7996070%
SINAPI	89653	LUA DE TRANSIÇÃO, CPVC, SOLDÁVEL, DN 15MM X 1/2", INSTALADO EM RAMAL OU SUB-RAMAL DE ÁGUA - FORNECIMENTO E INSTALAÇÃO. AF_12/2014	UN	15,37	15,75	AS	15,9372958%	18,0254777%
SINAPI	89654	UNIÃO, CPVC, SOLDÁVEL, DN 15MM, INSTALADO EM RAMAL OU SUB-RAMAL DE ÁGUA - FORNECIMENTO E INSTALAÇÃO. AF_12/2014	UN	15,00	15,38	AS	16,3319946%	18,4605348%
SINAPI	89655	CONECTOR, CPVC, SOLDÁVEL, DN 15MM X 1/2" INSTALADO EM RAMAL OU SUB-RAMAL DE ÁGUA - FORNECIMENTO E INSTALAÇÃO. AF_12/2014	UN	21,75	22,13	AS	11,2494236%	12,8170289%
SINAPI	89656	ADAPTADOR, CPVC, SOLDÁVEL, DN 15MM, INSTALADO EM RAMAL OU SUB-RAMAL DE ÁGUA - FORNECIMENTO E INSTALAÇÃO. AF_12/2014	UN	10,42	10,80	AS	23,5521235%	26,3255813%
SINAPI	89657	CURVA DE TRANSIÇÃO, CPVC, SOLDÁVEL, DN 15MM, INSTALADO EM RAMAL OU SUB-RAMAL DE ÁGUA - FORNECIMENTO E INSTALAÇÃO. AF_12/2014	UN	10,60	10,98	AS	23,1499051%	25,8920402%
SINAPI	89658	LUA, CPVC, SOLDÁVEL, DN 22MM, INSTALADO EM RAMAL OU SUB-RAMAL DE ÁGUA - FORNECIMENTO E INSTALAÇÃO. AF_12/2014	UN	8,73	9,21	AS	35,6401384%	39,0163934%
SINAPI	89659	LUA DE CORRER, CPVC, SOLDÁVEL, DN 22MM, INSTALADO EM RAMAL OU SUB-RAMAL DE ÁGUA - FORNECIMENTO E INSTALAÇÃO. AF_12/2014	UN	14,22	14,70	AS	21,8220338%	24,3852459%
SINAPI	89660	LUA DE TRANSIÇÃO, CPVC, SOLDÁVEL, DN 22MM X 25MM, INSTALADO EM RAMAL OU SUB-RAMAL DE ÁGUA - FORNECIMENTO E INSTALAÇÃO. AF_12/2014	UN	8,25	8,73	AS	37,728937%	41,1764705%
SINAPI	89661	UNIÃO, CPVC, SOLDÁVEL, DN 22MM, INSTALADO EM RAMAL OU SUB-RAMAL DE ÁGUA - FORNECIMENTO E INSTALAÇÃO. AF_12/2014	UN	18,40	18,88	AS	16,8484187%	18,9691817%

FORTE	CÓDIGO	DESCRIÇÃO	UNIDADE	CUSTO UNITÁRIO DESONERADO	CUSTO UNITÁRIO NÃO DESONERADO	ORIGEM DO PREÇO	% MO DESONERADO	% MO NÃO DESONERADO
SINAPI	89662	CONECTOR, CPVC, SOLDÁVEL, DN 22MM X 1/2"INSTALADO EM RAMAL OU SUB-RAMAL DE ÁGUA IFORNECIMENTO E INSTALAÇÃO. AF_12/2014	UN	27,35	27,83	AS	11,3228288%	12,8555995%
SINAPI	89663	ADAPTADOR, CPVC, SOLDÁVEL, DN22MM, INSTALADO EM RAMAL OU SUB-RAMAL DE ÁGUA IFORNECIMENTO E INSTALAÇÃO. AF_12/2014	UN	12,36	12,84	AS	25,1219512%	27,9342723%
SINAPI	89664	CURVA DE TRANSIÇÃO, CPVC, SOLDÁVEL, DN22MM, INSTALADO EM RAMAL OU SUB-RAMAL DE ÁGUA IFORNECIMENTO E INSTALAÇÃO. AF_12/2014	UN	14,22	14,70	AS	21,8220338%	24,3852459%
SINAPI	89665	REDUÇÃO EXCÊNTRICA, PVC, SERIE R, ÁGUA PLUVIAL, DN 75 X 50 MM, JUNTA ELÁSTICA, FORNECIDO E INSTALADO EM CONDUTORES VERTICAIS DE ÁGUAS PLUVIAIS. AF_12/2014	UN	13,47	13,68	CR	9,9032017%	11,2903225%
SINAPI	89666	BUCHA DE REDUÇÃO, CPVC, SOLDÁVEL, DN22MM X 15MM, INSTALADO EM RAMAL OU SUB-RAMAL DE ÁGUA IFORNECIMENTO E INSTALAÇÃO. AF_12/2014	UN	7,44	7,92	AS	41,8699186%	45,4198473%
SINAPI	89667	TÊ DE INSPEÇÃO, PVC, SERIE R, ÁGUA PLUVIAL, DN 75 MM, JUNTA ELÁSTICA, FORNECIDO E INSTALADO EM CONDUTORES VERTICAIS DE ÁGUAS PLUVIAIS. AF_12/2014	UN	37,35	37,56	CR	3,5647279%	4,1044776%
SINAPI	89668	CONECTOR, CPVC, SOLDÁVEL, DN22MM X 3/4", INSTALADO EM RAMAL OU SUB-RAMAL DE ÁGUA - FORNECIDO E INSTALAÇÃO. AF_12/2014	UN	26,03	26,51	AS	11,8983442%	13,4971644%
SINAPI	89669	LUA SIMPLES, PVC, SERIE R, ÁGUA PLUVIAL, DN 100 MM, JUNTA ELÁSTICA, FORNECIDO E INSTALADO EM CONDUTORES VERTICAIS DE ÁGUAS PLUVIAIS. AF_12/2014	UN	22,77	23,14	CR	10,3129131%	11,7519514%
SINAPI	89670	LUA, CPVC, SOLDÁVEL, DN 28MM, INSTALADO EM RAMAL OU SUB-RAMAL DE ÁGUA IFORNECIMENTO E INSTALAÇÃO. AF_12/2014	UN	12,63	13,19	AS	28,846215%	31,9878141%
SINAPI	89671	LUA DE CORRER, PVC, SERIE R, ÁGUA PLUVIAL, DN 100 MM, JUNTA ELÁSTICA, FORNECIDO E INSTALADO EM CONDUTORES VERTICAIS DE ÁGUAS PLUVIAIS. AF_12/2014	UN	34,74	35,11	CR	6,7512983%	7,7362260%
SINAPI	89672	LUA DE CORRER, CPVC, SOLDÁVEL, DN 28MM, INSTALADO EM RAMAL OU SUB-RAMAL DE ÁGUA IFORNECIMENTO E INSTALAÇÃO. AF_12/2014	UN	18,92	19,48	AS	19,2144373%	21,6271884%
SINAPI	89673	REDUÇÃO EXCÊNTRICA, PVC, SERIE R, ÁGUA PLUVIAL, DN 100 X 75 MM, JUNTA ELÁSTICA, FORNECIDO E INSTALADO EM CONDUTORES VERTICAIS DE ÁGUAS PLUVIAIS. AF_12/2014	UN	26,88	27,25	CR	8,7313432%	9,9742362%
SINAPI	89674	UNIÃO, CPVC, SOLDÁVEL, DN28MM, INSTALADO EM RAMAL OU SUB-RAMAL DE ÁGUA IFORNECIMENTO E INSTALAÇÃO. AF_12/2014	UN	26,94	27,50	AS	13,4772896%	15,3061224%
SINAPI	89675	TÊ DE INSPEÇÃO, PVC, SERIE R, ÁGUA PLUVIAL, DN 100 MM, JUNTA ELÁSTICA, FORNECIDO E INSTALADO EM CONDUTORES VERTICAIS DE ÁGUAS PLUVIAIS. AF_12/2014	UN	63,26	63,63	CR	3,7037037%	4,2643587%
SINAPI	89676	CONECTOR, CPVC, SOLDÁVEL, DN 28MM X 1"INSTALADO EM RAMAL OU SUB-RAMAL DE ÁGUA IFORNECIMENTO E INSTALAÇÃO. AF_12/2014	UN	40,01	40,57	AS	9,0658652%	10,3678104%
SINAPI	89677	LUA SIMPLES, PVC, SERIE R, ÁGUA PLUVIAL, DN 150 MM, JUNTA ELÁSTICA, FORNECIDO E INSTALADO EM CONDUTORES VERTICAIS DE ÁGUAS PLUVIAIS. AF_12/2014	UN	65,96	66,54	CR	5,5993930%	6,4370582%
SINAPI	89678	BUCHA DE REDUÇÃO, CPVC, SOLDÁVEL, DN28MM X 22MM, INSTALADO EM RAMAL OU SUB-RAMAL DE ÁGUA IFORNECIMENTO E INSTALAÇÃO. AF_12/2014	UN	9,84	10,40	AS	37,0901639%	40,6189555%
SINAPI	89679	LUA DE CORRER, PVC, SERIE R, ÁGUA PLUVIAL, DN 150 MM, JUNTA ELÁSTICA, FORNECIDO E INSTALADO EM CONDUTORES VERTICAIS DE ÁGUAS PLUVIAIS. AF_12/2014	UN	108,67	109,25	CR	3,3974772%	3,9194139%
SINAPI	89680	LUA, CPVC, SOLDÁVEL, DN 35MM, INSTALADO EM RAMAL OU SUB-RAMAL DE ÁGUA IFORNECIMENTO E INSTALAÇÃO. AF_12/2014	UN	19,08	19,74	AS	22,5144660%	25,1143873%
SINAPI	89681	REDUÇÃO EXCÊNTRICA, PVC, SERIE R, ÁGUA PLUVIAL, DN 150 X 100 MM, JUNTA ELÁSTICA, FORNECIDO E INSTALADO EM CONDUTORES VERTICAIS DE ÁGUAS PLUVIAIS. AF_12/2014	UN	73,52	74,10	CR	5,0231418%	5,7798784%
SINAPI	89682	LUA DE CORRER, CPVC, SOLDÁVEL, DN 35MM, INSTALADO EM RAMAL OU SUB-RAMAL DE ÁGUA IFORNECIMENTO E INSTALAÇÃO. AF_12/2014	UN	28,48	29,14	AS	15,0651179%	16,9934640%
SINAPI	89683	TÊ DE INSPEÇÃO, PVC, SERIE R, ÁGUA PLUVIAL, DN 150 X 100 MM, JUNTA ELÁSTICA, FORNECIDO E INSTALADO EM CONDUTORES VERTICAIS DE ÁGUAS PLUVIAIS. AF_12/2014	UN	282,85	283,43	CR	1,3048551%	1,5103394%
SINAPI	89684	UNIÃO, CPVC, SOLDÁVEL, DN35MM, INSTALADO EM RAMAL OU SUB-RAMAL DE ÁGUA IFORNECIMENTO E INSTALAÇÃO. AF_12/2014	UN	38,56	39,22	AS	11,1197713%	12,6181353%
SINAPI	89685	JUNÇÃO SIMPLES, PVC, SERIE R, ÁGUA PLUVIAL, DN 75 X 75 MM, JUNTA ELÁSTICA, FORNECIDO E INSTALADO EM CONDUTORES VERTICAIS DE ÁGUAS PLUVIAIS. AF_12/2014	UN	50,68	51,11	CR	5,2943500%	6,0736677%
SINAPI	89686	CONECTOR, CPVC, SOLDÁVEL, DN 35MM X 1 1/4"INSTALADO EM RAMAL OU SUB-RAMAL DE ÁGUA IFORNECIMENTO E INSTALAÇÃO. AF_12/2014	UN	138,27	138,93	AS	3,0969609%	3,5575399%
SINAPI	89687	TÊ, PVC, SERIE R, ÁGUA PLUVIAL, DN 75 X 75 MM, JUNTA ELÁSTICA, FORNECIDO E INSTALADO EM CONDUTORES VERTICAIS DE ÁGUAS PLUVIAIS. AF_12/2014	UN	43,10	43,53	CR	6,2267657%	7,1329958%
SINAPI	89689	BUCHA DE REDUÇÃO, CPVC, SOLDÁVEL, DN35MM X 28MM, INSTALADO EM RAMAL OU SUB-RAMAL DE ÁGUA IFORNECIMENTO E INSTALAÇÃO. AF_12/2014	UN	30,50	31,16	AS	14,0650673%	15,8893534%
SINAPI	89690	JUNÇÃO SIMPLES, PVC, SERIE R, ÁGUA PLUVIAL, DN 100 X 100 MM, JUNTA ELÁSTICA, FORNECIDO E INSTALADO EM CONDUTORES VERTICAIS DE ÁGUAS PLUVIAIS. AF_12/2014	UN	76,63	77,31	CR	5,7086871%	6,5389097%
SINAPI	89691	TÊ, CPVC, SOLDÁVEL, DN 15MM, INSTALADO EM RAMAL OU SUB-RAMAL DE ÁGUA - FORNECIDO E INSTALAÇÃO. AF_12/2014	UN	11,40	12,17	AS	43,1095406%	46,6887417%
SINAPI	89692	JUNÇÃO SIMPLES, PVC, SERIE R, ÁGUA PLUVIAL, DN 100 X 75 MM, JUNTA ELÁSTICA, FORNECIDO E INSTALADO EM CONDUTORES VERTICAIS DE ÁGUAS PLUVIAIS. AF_12/2014	UN	72,22	72,90	CR	6,0576656%	6,9349079%
SINAPI	89693	TÊ, PVC, SERIE R, ÁGUA PLUVIAL, DN 100 X 100 MM, JUNTA ELÁSTICA, FORNECIDO E INSTALADO EM CONDUTORES VERTICAIS DE ÁGUAS PLUVIAIS. AF_12/2014	UN	69,98	70,66	CR	6,2517882%	7,1550014%
SINAPI	89694	TÊ DE TRANSIÇÃO, CPVC, SOLDÁVEL, DN 15MM X 1/2"INSTALADO EM RAMAL OU SUB-RAMAL DE ÁGUA IFORNECIMENTO E INSTALAÇÃO. AF_12/2014	UN	17,55	18,32	AS	27,9336004%	30,9380142%
SINAPI	89695	TÊ MISTURADOR, CPVC, SOLDÁVEL, DN15MM, INSTALADO EM RAMAL OU SUB-RAMAL DE ÁGUA IFORNECIMENTO E INSTALAÇÃO. AF_12/2014	UN	16,39	17,16	AS	29,9202942%	33,0404217%
SINAPI	89696	TÊ, PVC, SERIE R, ÁGUA PLUVIAL, DN 100 X 75 MM, JUNTA ELÁSTICA, FORNECIDO E INSTALADO EM CONDUTORES VERTICAIS DE ÁGUAS PLUVIAIS. AF_12/2014	UN	63,22	63,90	CR	6,9211276%	7,9128799%
SINAPI	89697	TÊ, CPVC, SOLDÁVEL, DN 22MM, INSTALADO EM RAMAL OU SUB-RAMAL DE ÁGUA - FORNECIDO E INSTALAÇÃO. AF_12/2014	UN	12,13	13,09	AS	50,9917356%	54,5941808%
SINAPI	89698	JUNÇÃO SIMPLES, PVC, SERIE R, ÁGUA PLUVIAL, DN 150 X 150 MM, JUNTA ELÁSTICA, FORNECIDO E INSTALADO EM CONDUTORES VERTICAIS DE ÁGUAS PLUVIAIS. AF_12/2014	UN	226,86	228,08	CR	3,4169569%	3,9249798%
SINAPI	89699	JUNÇÃO SIMPLES, PVC, SERIE R, ÁGUA PLUVIAL, DN 150 X 100 MM, JUNTA ELÁSTICA, FORNECIDO E INSTALADO EM CONDUTORES VERTICAIS DE ÁGUAS PLUVIAIS. AF_12/2014	UN	195,23	196,45	CR	3,9706937%	4,5623504%
SINAPI	89700	TÊ DE TRANSIÇÃO, CPVC, SOLDÁVEL, DN 22MM X 1/2"INSTALADO EM RAMAL OU SUB-RAMAL DE ÁGUA IFORNECIMENTO E INSTALAÇÃO. AF_12/2014	UN	17,40	18,36	AS	35,5210132%	38,8979814%
SINAPI	89701	TÊ, PVC, SERIE R, ÁGUA PLUVIAL, DN 150 X 150 MM, JUNTA ELÁSTICA, FORNECIDO E INSTALADO EM CONDUTORES VERTICAIS DE ÁGUAS PLUVIAIS. AF_12/2014	UN	174,74	175,96	CR	4,4364302%	5,0938032%
SINAPI	89702	TÊ MISTURADOR, CPVC, SOLDÁVEL, DN22MM, INSTALADO EM RAMAL OU SUB-RAMAL DE ÁGUA IFORNECIMENTO E INSTALAÇÃO. AF_12/2014	UN	17,40	18,36	AS	35,5210132%	38,8979814%
SINAPI	89703	TÊ MISTURADOR DE TRANSIÇÃO, CPVC, SOLDÁVEL, DN 22MM X 3/4", INSTALADO EM RAMAL OU SUB-RAMAL DE ÁGUA - FORNECIDO E INSTALAÇÃO. AF_12/2014	UN	38,78	39,74	AS	15,9225806%	17,9551750%
SINAPI	89704	TÊ, PVC, SERIE R, ÁGUA PLUVIAL, DN 150 X 100 MM, JUNTA ELÁSTICA, FORNECIDO E INSTALADO EM CONDUTORES VERTICAIS DE ÁGUAS PLUVIAIS. AF_12/2014	UN	120,51	121,73	CR	6,4336709%	7,3641818%
SINAPI	89705	TÊ, CPVC, SOLDÁVEL, DN28MM, INSTALADO EM RAMAL OU SUB-RAMAL DE ÁGUA FORNECIDO E INSTALAÇÃO. AF_12/2014	UN	22,86	24,00	AS	31,8719859%	35,1419031%
SINAPI	89706	TÊ, CPVC, SOLDÁVEL, DN35MM, INSTALADO EM RAMAL OU SUB-RAMAL DE ÁGUA IFORNECIMENTO E INSTALAÇÃO. AF_12/2014	UN	46,69	48,04	AS	18,4351554%	20,7291666%
SINAPI	89718	TUBO, CPVC, SOLDÁVEL, DN 35MM, INSTALADO EM RAMAL DE DISTRIBUIÇÃO DE ÁGUA FORNECIDO E INSTALAÇÃO. AF_12/2014	M	58,11	58,88	CR	8,3548664%	9,5391940%
SINAPI	89719	JOELHO 90 GRAUS, CPVC, SOLDÁVEL, DN 22MM, INSTALADO EM RAMAL DE DISTRIBUIÇÃO DE ÁGUA FORNECIDO E INSTALAÇÃO. AF_12/2014	UN	10,11	10,54	AS	27,3359840%	30,3809523%
SINAPI	89720	JOELHO 45 GRAUS, CPVC, SOLDÁVEL, DN 22MM, INSTALADO EM RAMAL DE DISTRIBUIÇÃO DE ÁGUA FORNECIDO E INSTALAÇÃO. AF_12/2014	UN	11,68	12,11	AS	23,6457437%	26,4291632%
SINAPI	89721	CURVA 90 GRAUS, CPVC, SOLDÁVEL, DN 22MM, INSTALADO EM RAMAL DE DISTRIBUIÇÃO DE ÁGUA FORNECIDO E INSTALAÇÃO. AF_12/2014	UN	12,20	12,63	AS	22,6337448%	25,3375694%
SINAPI	89722	JOELHO DE TRANSIÇÃO, 90 GRAUS, CPVC, SOLDÁVEL, DN 22MM X 1/2", INSTALADO EM RAMAL DE ALIMENTAÇÃO DE ÁGUA - FORNECIDO E INSTALAÇÃO. AF_12/2014	UN	19,60	20,03	AS	14,0664961%	15,9579789%
SINAPI	89723	JOELHO 90 GRAUS, CPVC, SOLDÁVEL, DN 28MM, INSTALADO EM RAMAL DE DISTRIBUIÇÃO DE ÁGUA FORNECIDO E INSTALAÇÃO. AF_12/2014	UN	16,12	16,63	AS	20,3241895%	22,7794561%
SINAPI	89724	JOELHO 90 GRAUS, PVC, SERIE NORMAL, ESGOTO PREDIAL, DN 40 MM, JUNTA SOLDÁVEL, FORNECIDO E INSTALADO EM RAMAL DE DESCARGA OU RAMAL DE ESGOTO SANITÁRIO. AF_12/2014	UN	9,69	10,22	CR	34,8547717%	38,1889763%
SINAPI	89725	JOELHO 45 GRAUS, CPVC, SOLDÁVEL, DN 28MM, INSTALADO EM RAMAL DE DISTRIBUIÇÃO DE ÁGUA FORNECIDO E INSTALAÇÃO. AF_12/2014	UN	15,75	16,26	AS	20,8040842%	23,3003708%
SINAPI	89726	JOELHO 45 GRAUS, PVC, SERIE NORMAL, ESGOTO PREDIAL, DN 40 MM, JUNTA SOLDÁVEL, FORNECIDO E INSTALADO EM RAMAL DE DESCARGA OU RAMAL DE ESGOTO SANITÁRIO. AF_12/2014	UN	6,92	7,45	CR	48,9082969%	52,5033830%
SINAPI	89727	CURVA 90 GRAUS, CPVC, SOLDÁVEL, DN 28MM, INSTALADO EM RAMAL DE DISTRIBUIÇÃO DE ÁGUA FORNECIDO E INSTALAÇÃO. AF_12/2014	UN	17,43	17,94	AS	18,7896253%	21,1086226%
SINAPI	89728	CURVA CURTA 90 GRAUS, PVC, SERIE NORMAL, ESGOTO PREDIAL, DN 40 MM, JUNTA SOLDÁVEL, FORNECIDO E INSTALADO EM RAMAL DE DESCARGA OU RAMAL DE ESGOTO SANITÁRIO. AF_12/2014	UN	10,38	10,91	CR	32,5266214%	35,7603686%
SINAPI	89729	JOELHO 90 GRAUS, CPVC, SOLDÁVEL, DN 35MM, INSTALADO EM RAMAL DE DISTRIBUIÇÃO DE ÁGUA FORNECIDO E INSTALAÇÃO. AF_12/2014	UN	23,90	24,51	AS	16,0234899%	18,1520850%
SINAPI	89730	CURVA LONGA 90 GRAUS, PVC, SERIE NORMAL, ESGOTO PREDIAL, DN 40 MM, JUNTA SOLDÁVEL, FORNECIDO E INSTALADO EM RAMAL DE DESCARGA OU RAMAL DE ESGOTO SANITÁRIO. AF_12/2014	UN	11,28	11,81	CR	29,9198575%	33,0212765%
SINAPI	89731	JOELHO 90 GRAUS, PVC, SERIE NORMAL, ESGOTO PREDIAL, DN 50 MM, JUNTA ELÁSTICA, FORNECIDO E INSTALADO EM RAMAL DE DESCARGA OU RAMAL DE ESGOTO SANITÁRIO. AF_12/2014	UN	10,12	10,80	CR	43,5258964%	47,1082089%
SINAPI	89732	JOELHO 45 GRAUS, PVC, SERIE NORMAL, ESGOTO PREDIAL, DN 50 MM, JUNTA ELÁSTICA, FORNECIDO E INSTALADO EM RAMAL DE DESCARGA OU RAMAL DE ESGOTO SANITÁRIO. AF_12/2014	UN	10,78	11,46	CR	40,8411214%	44,3760984%
SINAPI	89733	CURVA CURTA 90 GRAUS, PVC, SERIE NORMAL, ESGOTO PREDIAL, DN 50 MM, JUNTA ELÁSTICA, FORNECIDO E INSTALADO EM RAMAL DE DESCARGA OU RAMAL DE ESGOTO SANITÁRIO. AF_12/2014	UN	17,84	18,52	CR	24,6058558%	27,3861171%
SINAPI	89734	JOELHO 45 GRAUS, CPVC, SOLDÁVEL, DN 35MM, INSTALADO EM RAMAL DE DISTRIBUIÇÃO DE ÁGUA FORNECIDO E INSTALAÇÃO. AF_12/2014	UN	23,90	24,51	AS	16,0234899%	18,1520850%

FORTE	CÓDIGO	DESCRIÇÃO	UNIDADE	CUSTO UNITÁRIO DESONERADO	CUSTO UNITÁRIO NÃO DESONERADO	ORIGEM DO PREÇO	% MO DESONERADO	% MO NÃO DESONERADO
SINAPI	89735	CURVA LONGA 90 GRAUS, PVC, SERIE NORMAL, ESGOTO PREDIAL, DN 50 MM, JUNTA ELÁSTICA, FORNECIDO E INSTALADO EM RAMAL DE DESCARGA OU RAMAL DE ESGOTO SANITÁRIO. AF_12/2014	UN	18,91	19,59	CR	23,2076473%	25,8841619%
SINAPI	89736	LUVA, CPVC, SOLDÁVEL, DN 22MM, INSTALADO EM RAMAL DE DISTRIBUIÇÃO DE ÁGUA - FORNECIMENTO E INSTALAÇÃO. AF_12/2014	UN	7,30	7,59	AS	25,3443526%	28,2119205%
SINAPI	89737	JOELHO 90 GRAUS, PVC, SERIE NORMAL, ESGOTO PREDIAL, DN 75 MM, JUNTA ELÁSTICA, FORNECIDO E INSTALADO EM RAMAL DE DESCARGA OU RAMAL DE ESGOTO SANITÁRIO. AF_12/2014	UN	17,75	18,76	CR	36,1377752%	39,5510422%
SINAPI	89738	LUVA DE CORRER, CPVC, SOLDÁVEL, DN 22MM, INSTALADO EM RAMAL DE DISTRIBUIÇÃO DE ÁGUA - FORNECIMENTO E INSTALAÇÃO. AF_12/2014	UN	12,79	13,08	AS	14,4313725%	16,334558%
SINAPI	89739	JOELHO 45 GRAUS, PVC, SERIE NORMAL, ESGOTO PREDIAL, DN 75 MM, JUNTA ELÁSTICA, FORNECIDO E INSTALADO EM RAMAL DE DESCARGA OU RAMAL DE ESGOTO SANITÁRIO. AF_12/2014	UN	18,69	19,70	CR	34,3163538%	37,6590330%
SINAPI	89740	LUVA DE TRANSIÇÃO, CPVC, SOLDÁVEL, DN 22MM X 25MM, INSTALADO EM RAMAL DE DISTRIBUIÇÃO DE ÁGUA - FORNECIMENTO E INSTALAÇÃO. AF_12/2014	UN	6,82	7,11	AS	27,1386430%	30,1272984%
SINAPI	89741	UNIÃO, CPVC, SOLDÁVEL, DN 22MM, INSTALADO EM RAMAL DE DISTRIBUIÇÃO DE ÁGUA - FORNECIMENTO E INSTALAÇÃO. AF_12/2014	UN	16,97	17,26	AS	10,8682811%	12,3693379%
SINAPI	89742	CURVA CURTA 90 GRAUS, PVC, SERIE NORMAL, ESGOTO PREDIAL, DN 75 MM, JUNTA ELÁSTICA, FORNECIDO E INSTALADO EM RAMAL DE DESCARGA OU RAMAL DE ESGOTO SANITÁRIO. AF_12/2014	UN	31,13	32,14	CR	20,5853972%	23,0601433%
SINAPI	89743	CURVA LONGA 90 GRAUS, PVC, SERIE NORMAL, ESGOTO PREDIAL, DN 75 MM, JUNTA ELÁSTICA, FORNECIDO E INSTALADO EM RAMAL DE DESCARGA OU RAMAL DE ESGOTO SANITÁRIO. AF_12/2014	UN	44,54	45,55	CR	14,3820224%	16,2637362%
SINAPI	89744	JOELHO 90 GRAUS, PVC, SERIE NORMAL, ESGOTO PREDIAL, DN 100 MM, JUNTA ELÁSTICA, FORNECIDO E INSTALADO EM RAMAL DE DESCARGA OU RAMAL DE ESGOTO SANITÁRIO. AF_12/2014	UN	23,10	24,42	CR	36,5568083%	39,9917965%
SINAPI	89745	CONECTOR, CPVC, SOLDÁVEL, DN 22MM X 1/2, INSTALADO EM RAMAL DE DISTRIBUIÇÃO DE ÁGUA - FORNECIMENTO E INSTALAÇÃO. AF_12/2014	UN	25,92	26,21	AS	7,1097372%	8,1390905%
SINAPI	89746	JOELHO 45 GRAUS, PVC, SERIE NORMAL, ESGOTO PREDIAL, DN 100 MM, JUNTA ELÁSTICA, FORNECIDO E INSTALADO EM RAMAL DE DESCARGA OU RAMAL DE ESGOTO SANITÁRIO. AF_12/2014	UN	23,04	24,36	CR	36,6521739%	40,0904605%
SINAPI	89747	ADAPTADOR, CPVC, SOLDÁVEL, DN 22MM, INSTALADO EM RAMAL DE DISTRIBUIÇÃO DE ÁGUA - FORNECIMENTO E INSTALAÇÃO. AF_12/2014	UN	10,93	11,22	AS	16,8962350%	19,0518783%
SINAPI	89748	CURVA CURTA 90 GRAUS, PVC, SERIE NORMAL, ESGOTO PREDIAL, DN 100 MM, JUNTA ELÁSTICA, FORNECIDO E INSTALADO EM RAMAL DE DESCARGA OU RAMAL DE ESGOTO SANITÁRIO. AF_12/2014	UN	37,64	38,96	CR	22,4202127%	25,0513874%
SINAPI	89749	CURVA DE TRANSIÇÃO, CPVC, SOLDÁVEL, DN 22MM, INSTALADO EM RAMAL DE DISTRIBUIÇÃO DE ÁGUA - FORNECIMENTO E INSTALAÇÃO. AF_12/2014	UN	12,79	13,08	AS	14,4313725%	16,334558%
SINAPI	89750	CURVA LONGA 90 GRAUS, PVC, SERIE NORMAL, ESGOTO PREDIAL, DN 100 MM, JUNTA ELÁSTICA, FORNECIDO E INSTALADO EM RAMAL DE DESCARGA OU RAMAL DE ESGOTO SANITÁRIO. AF_12/2014	UN	63,45	64,77	CR	13,2944330%	15,0625675%
SINAPI	89751	BUCHA DE REDUÇÃO, CPVC, SOLDÁVEL, DN 22MM X 15MM, INSTALADO EM RAMAL DE DISTRIBUIÇÃO DE ÁGUA - FORNECIMENTO E INSTALAÇÃO. AF_12/2014	UN	6,01	6,30	AS	30,8207705%	34,0255591%
SINAPI	89752	LUVA SIMPLES, PVC, SERIE NORMAL, ESGOTO PREDIAL, DN 40 MM, JUNTA SOLDÁVEL, FORNECIDO E INSTALADO EM RAMAL DE DESCARGA OU RAMAL DE ESGOTO SANITÁRIO. AF_12/2014	UN	6,04	6,41	CR	39,2617449%	42,8120063%
SINAPI	89753	LUVA SIMPLES, PVC, SERIE NORMAL, ESGOTO PREDIAL, DN 50 MM, JUNTA ELÁSTICA, FORNECIDO E INSTALADO EM RAMAL DE DESCARGA OU RAMAL DE ESGOTO SANITÁRIO. AF_12/2014	UN	8,59	9,02	CR	31,4185228%	34,6368715%
SINAPI	89754	LUVA DE CORRER, PVC, SERIE NORMAL, ESGOTO PREDIAL, DN 50 MM, JUNTA ELÁSTICA, FORNECIDO E INSTALADO EM RAMAL DE DESCARGA OU RAMAL DE ESGOTO SANITÁRIO. AF_12/2014	UN	16,42	16,85	CR	16,3814180%	18,4743742%
SINAPI	89755	LUVA, CPVC, SOLDÁVEL, DN 28MM, INSTALADO EM RAMAL DE DISTRIBUIÇÃO DE ÁGUA - FORNECIMENTO E INSTALAÇÃO. AF_12/2014	UN	10,98	11,32	AS	19,9082568%	22,3309608%
SINAPI	89756	LUVA DE CORRER, CPVC, SOLDÁVEL, DN 28MM, INSTALADO EM RAMAL DE DISTRIBUIÇÃO DE ÁGUA - FORNECIMENTO E INSTALAÇÃO. AF_12/2014	UN	17,27	17,61	AS	12,6236183%	14,3183114%
SINAPI	89757	UNIÃO, CPVC, SOLDÁVEL, DN 28MM, INSTALADO EM RAMAL DE DISTRIBUIÇÃO DE ÁGUA - FORNECIMENTO E INSTALAÇÃO. AF_12/2014	UN	25,29	25,63	AS	8,6076953%	9,8238747%
SINAPI	89758	CONECTOR, CPVC, SOLDÁVEL, DN 28MM X 1, INSTALADO EM RAMAL DE DISTRIBUIÇÃO DE ÁGUA - FORNECIMENTO E INSTALAÇÃO. AF_12/2014	UN	38,36	38,70	AS	5,6687565%	6,4992232%
SINAPI	89759	BUCHA DE REDUÇÃO, CPVC, SOLDÁVEL, DN 28MM X 22MM, INSTALADO EM RAMAL DE DISTRIBUIÇÃO DE ÁGUA - FORNECIMENTO E INSTALAÇÃO. AF_12/2014	UN	8,19	8,53	AS	26,7570900%	29,7041420%
SINAPI	89760	LUVA, CPVC, SOLDÁVEL, DN 35MM, INSTALADO EM RAMAL DE DISTRIBUIÇÃO DE ÁGUA - FORNECIMENTO E INSTALAÇÃO. AF_12/2014	UN	17,11	17,52	AS	14,9297423%	16,8764302%
SINAPI	89761	LUVA DE CORRER, CPVC, SOLDÁVEL, DN 35MM, INSTALADO EM RAMAL DE DISTRIBUIÇÃO DE ÁGUA - FORNECIMENTO E INSTALAÇÃO. AF_12/2014	UN	26,51	26,92	AS	9,6299093%	10,9747023%
SINAPI	89762	UNIÃO, CPVC, SOLDÁVEL, DN35MM, INSTALADO EM RAMAL DE DISTRIBUIÇÃO DE ÁGUA - FORNECIMENTO E INSTALAÇÃO. AF_12/2014	UN	36,59	37,00	AS	6,9748358%	7,9816017%
SINAPI	89763	CONECTOR, CPVC, SOLDÁVEL, DN 35MM X 1 1/4, INSTALADO EM RAMAL DE DISTRIBUIÇÃO DE ÁGUA - FORNECIMENTO E INSTALAÇÃO. AF_12/2014	UN	136,30	136,71	AS	1,8712849%	2,1584839%
SINAPI	89764	BUCHA DE REDUÇÃO, CPVC, SOLDÁVEL, DN35MM X 28MM, INSTALADO EM RAMAL DE DISTRIBUIÇÃO DE ÁGUA - FORNECIMENTO E INSTALAÇÃO. AF_12/2014	UN	28,53	28,94	AS	8,9473684%	10,2076124%
SINAPI	89765	TÉ, CPVC, SOLDÁVEL, DN 22MM, INSTALADO EM RAMAL DE DISTRIBUIÇÃO DE ÁGUA - FORNECIMENTO E INSTALAÇÃO. AF_12/2014	UN	13,35	13,93	AS	27,7652370%	30,8357348%
SINAPI	89766	TÉ DE TRANSIÇÃO, CPVC, SOLDÁVEL, DN 22MM X 1/2, INSTALADO EM RAMAL DE DISTRIBUIÇÃO DE ÁGUA - FORNECIMENTO E INSTALAÇÃO. AF_12/2014	UN	18,62	19,20	AS	19,8814655%	22,3498694%
SINAPI	89767	TÉ MISTURADOR, CPVC, SOLDÁVEL, DN 22MM, INSTALADO EM RAMAL DE DISTRIBUIÇÃO DE ÁGUA - FORNECIMENTO E INSTALAÇÃO. AF_12/2014	UN	18,62	19,20	AS	19,8814655%	22,3498694%
SINAPI	89768	TÉ, CPVC, SOLDÁVEL, DN 28MM, INSTALADO EM RAMAL DE DISTRIBUIÇÃO DE ÁGUA - FORNECIMENTO E INSTALAÇÃO. AF_12/2014	UN	19,52	20,20	AS	22,3021582%	24,9255213%
SINAPI	89769	TÉ, CPVC, SOLDÁVEL, DN35MM, INSTALADO EM RAMAL DE DISTRIBUIÇÃO DE ÁGUA - FORNECIMENTO E INSTALAÇÃO. AF_12/2014	UN	42,73	43,54	AS	11,9728209%	13,6321839%
SINAPI	89772	TUBO, CPVC, SOLDÁVEL, DN 54MM, INSTALADO EM PRUMADA DE ÁGUA - FORNECIMENTO E INSTALAÇÃO. AF_12/2014	M	111,07	111,24	CR	0,9190017%	1,0705289%
SINAPI	89774	LUVA SIMPLES, PVC, SERIE NORMAL, ESGOTO PREDIAL, DN 75 MM, JUNTA ELÁSTICA, FORNECIDO E INSTALADO EM RAMAL DE DESCARGA OU RAMAL DE ESGOTO SANITÁRIO. AF_12/2014	UN	14,32	15,00	CR	30,6882022%	33,8471849%
SINAPI	89776	LUVA DE CORRER, PVC, SERIE NORMAL, ESGOTO PREDIAL, DN 75 MM, JUNTA ELÁSTICA, FORNECIDO E INSTALADO EM RAMAL DE DESCARGA OU RAMAL DE ESGOTO SANITÁRIO. AF_12/2014	UN	20,38	21,06	CR	21,5270935%	24,0705433%
SINAPI	89777	JOELHO 90 GRAUS, CPVC, SOLDÁVEL, DN 35MM, INSTALADO EM PRUMADA DE ÁGUA - FORNECIMENTO E INSTALAÇÃO. AF_12/2014	UN	22,56	22,98	AS	11,7725455%	13,3885739%
SINAPI	89778	LUVA SIMPLES, PVC, SERIE NORMAL, ESGOTO PREDIAL, DN 100 MM, JUNTA ELÁSTICA, FORNECIDO E INSTALADO EM RAMAL DE DESCARGA OU RAMAL DE ESGOTO SANITÁRIO. AF_12/2014	UN	17,93	18,83	CR	32,0469798%	35,2690463%
SINAPI	89779	LUVA DE CORRER, PVC, SERIE NORMAL, ESGOTO PREDIAL, DN 100 MM, JUNTA ELÁSTICA, FORNECIDO E INSTALADO EM RAMAL DE DESCARGA OU RAMAL DE ESGOTO SANITÁRIO. AF_12/2014	UN	29,15	30,05	CR	19,6907216%	22,0740246%
SINAPI	89780	JOELHO 45 GRAUS, CPVC, SOLDÁVEL, DN 35MM, INSTALADO EM PRUMADA DE ÁGUA - FORNECIMENTO E INSTALAÇÃO. AF_12/2014	UN	22,56	22,98	AS	11,7725455%	13,3885739%
SINAPI	89781	JOELHO 90 GRAUS, CPVC, SOLDÁVEL, DN 42MM, INSTALADO EM PRUMADA DE ÁGUA - FORNECIMENTO E INSTALAÇÃO. AF_12/2014	UN	32,92	33,42	AS	9,4948265%	10,8245877%
SINAPI	89782	TÉ, PVC, SERIE NORMAL, ESGOTO PREDIAL, DN 40 X 40 MM, JUNTA SOLDÁVEL, FORNECIDO E INSTALADO EM RAMAL DE DESCARGA OU RAMAL DE ESGOTO SANITÁRIO. AF_12/2014	UN	11,37	12,11	CR	41,7183348%	45,2579034%
SINAPI	89783	JUNÇÃO SIMPLES, PVC, SERIE NORMAL, ESGOTO PREDIAL, DN 40 MM, JUNTA SOLDÁVEL, FORNECIDO E INSTALADO EM RAMAL DE DESCARGA OU RAMAL DE ESGOTO SANITÁRIO. AF_12/2014	UN	11,66	12,40	CR	40,6735751%	44,1917140%
SINAPI	89784	TÉ, PVC, SERIE NORMAL, ESGOTO PREDIAL, DN 50 X 50 MM, JUNTA ELÁSTICA, FORNECIDO E INSTALADO EM RAMAL DE DESCARGA OU RAMAL DE ESGOTO SANITÁRIO. AF_12/2014	UN	18,97	19,87	CR	30,2854122%	33,4174659%
SINAPI	89785	JUNÇÃO SIMPLES, PVC, SERIE NORMAL, ESGOTO PREDIAL, DN 50 X 50 MM, JUNTA ELÁSTICA, FORNECIDO E INSTALADO EM RAMAL DE DESCARGA OU RAMAL DE ESGOTO SANITÁRIO. AF_12/2014	UN	20,84	21,74	CR	27,5613275%	30,5350553%
SINAPI	89786	TÉ, PVC, SERIE NORMAL, ESGOTO PREDIAL, DN 75 X 75 MM, JUNTA ELÁSTICA, FORNECIDO E INSTALADO EM RAMAL DE DESCARGA OU RAMAL DE ESGOTO SANITÁRIO. AF_12/2014	UN	31,69	33,01	CR	26,6350710%	29,5723384%
SINAPI	89787	JOELHO 45 GRAUS, CPVC, SOLDÁVEL, DN 42MM, INSTALADO EM PRUMADA DE ÁGUA - FORNECIMENTO E INSTALAÇÃO. AF_12/2014	UN	32,92	33,42	AS	9,4948265%	10,8245877%
SINAPI	89788	JOELHO 90 GRAUS, CPVC, SOLDÁVEL, DN 54MM, INSTALADO EM PRUMADA DE ÁGUA - FORNECIMENTO E INSTALAÇÃO. AF_12/2014	UN	62,30	62,91	AS	6,2500000%	7,1894385%
SINAPI	89789	JOELHO 45 GRAUS, CPVC, SOLDÁVEL, DN 54MM, INSTALADO EM PRUMADA DE ÁGUA - FORNECIMENTO E INSTALAÇÃO. AF_12/2014	UN	63,23	63,84	AS	6,1579863%	7,0846394%
SINAPI	89790	JOELHO 90 GRAUS, CPVC, SOLDÁVEL, DN 73MM, INSTALADO EM PRUMADA DE ÁGUA - FORNECIMENTO E INSTALAÇÃO. AF_12/2014	UN	150,49	151,31	AS	3,4168716%	3,9404958%
SINAPI	89791	JOELHO 90 GRAUS, CPVC, SOLDÁVEL, DN 89MM, INSTALADO EM PRUMADA DE ÁGUA - FORNECIMENTO E INSTALAÇÃO. AF_12/2014	UN	153,90	154,72	AS	3,3411336%	3,8536143%
SINAPI	89792	JOELHO 45 GRAUS, CPVC, SOLDÁVEL, DN 89MM, INSTALADO EM PRUMADA DE ÁGUA - FORNECIMENTO E INSTALAÇÃO. AF_12/2014	UN	178,34	179,31	AS	3,4772854%	3,9995537%
SINAPI	89793	JOELHO 45 GRAUS, CPVC, SOLDÁVEL, DN 89MM, INSTALADO EM PRUMADA DE ÁGUA - FORNECIMENTO E INSTALAÇÃO. AF_12/2014	UN	182,93	183,90	AS	3,3900158%	3,8997062%
SINAPI	89794	LUVA, CPVC, SOLDÁVEL, DN 35MM, INSTALADO EM PRUMADA DE ÁGUA - FORNECIMENTO E INSTALAÇÃO. AF_12/2014	UN	16,24	16,52	AS	10,9394313%	12,4544349%
SINAPI	89795	JUNÇÃO SIMPLES, PVC, SERIE NORMAL, ESGOTO PREDIAL, DN 75 X 75 MM, JUNTA ELÁSTICA, FORNECIDO E INSTALADO EM RAMAL DE DESCARGA OU RAMAL DE ESGOTO SANITÁRIO. AF_12/2014	UN	34,25	35,57	CR	24,6419175%	27,4415986%
SINAPI	89796	TÉ, PVC, SERIE NORMAL, ESGOTO PREDIAL, DN 100 X 100 MM, JUNTA ELÁSTICA, FORNECIDO E INSTALADO EM RAMAL DE DESCARGA OU RAMAL DE ESGOTO SANITÁRIO. AF_12/2014	UN	38,98	40,72	CR	28,5714285%	31,6449471%
SINAPI	89797	JUNÇÃO SIMPLES, PVC, SERIE NORMAL, ESGOTO PREDIAL, DN 100 X 100 MM, JUNTA ELÁSTICA, FORNECIDO E INSTALADO EM RAMAL DE DESCARGA OU RAMAL DE ESGOTO SANITÁRIO. AF_12/2014	UN	44,99	46,73	CR	24,7496105%	27,5706940%
SINAPI	89801	JOELHO 90 GRAUS, PVC, SERIE NORMAL, ESGOTO PREDIAL, DN 50 MM, JUNTA ELÁSTICA, FORNECIDO E INSTALADO EM PRUMADA DE ESGOTO SANITÁRIO OU VENTILAÇÃO. AF_12/2014	UN	6,66	6,87	CR	20,0906344%	22,5475841%
SINAPI	89802	JOELHO 45 GRAUS, PVC, SERIE NORMAL, ESGOTO PREDIAL, DN 50 MM, JUNTA ELÁSTICA, FORNECIDO E INSTALADO EM PRUMADA DE ESGOTO SANITÁRIO OU VENTILAÇÃO. AF_12/2014	UN	7,32	7,53	CR	18,2692307%	20,5607476%
SINAPI	89803	CURVA CURTA 90 GRAUS, PVC, SERIE NORMAL, ESGOTO PREDIAL, DN 50 MM, JUNTA ELÁSTICA, FORNECIDO E INSTALADO EM PRUMADA DE ESGOTO SANITÁRIO OU VENTILAÇÃO. AF_12/2014	UN	14,38	14,59	CR	9,2747559%	10,5841924%

FORTE	CÓDIGO	DESCRIÇÃO	UNIDADE	CUSTO UNITÁRIO DESONERADO	CUSTO UNITÁRIO NÃO DESONERADO	ORIGEM DO PREÇO	% MO DESONERADO	% MO NÃO DESONERADO
SINAPI	89804	CURVA LONGA 90 GRAUS, PVC, SERIE NORMAL, ESGOTO PREDIAL, DN 50 MM, JUNTA ELÁSTICA, FORNECIDO E INSTALADO EM PRUMADA DE ESGOTO SANITÁRIO OU VENTILAÇÃO. AF_12/2014	UN	15,45	15,66	CR	8,6307592%	9,8591549%
SINAPI	89805	JOELHO 90 GRAUS, PVC, SERIE NORMAL, ESGOTO PREDIAL, DN 75 MM, JUNTA ELÁSTICA, FORNECIDO E INSTALADO EM PRUMADA DE ESGOTO SANITÁRIO OU VENTILAÇÃO. AF_12/2014	UN	13,53	13,96	CR	19,8960653%	22,3182145%
SINAPI	89806	JOELHO 45 GRAUS, PVC, SERIE NORMAL, ESGOTO PREDIAL, DN 75 MM, JUNTA ELÁSTICA, FORNECIDO E INSTALADO EM PRUMADA DE ESGOTO SANITÁRIO OU VENTILAÇÃO. AF_12/2014	UN	14,47	14,90	CR	18,5981956%	20,9035738%
SINAPI	89807	CURVA CURTA 90 GRAUS, PVC, SERIE NORMAL, ESGOTO PREDIAL, DN 75 MM, JUNTA ELÁSTICA, FORNECIDO E INSTALADO EM PRUMADA DE ESGOTO SANITÁRIO OU VENTILAÇÃO. AF_12/2014	UN	26,91	27,34	CR	9,9813780%	11,3678034%
SINAPI	89808	CURVA LONGA 90 GRAUS, PVC, SERIE NORMAL, ESGOTO PREDIAL, DN 75 MM, JUNTA ELÁSTICA, FORNECIDO E INSTALADO EM PRUMADA DE ESGOTO SANITÁRIO OU VENTILAÇÃO. AF_12/2014	UN	40,32	40,75	CR	6,6567312%	7,6204523%
SINAPI	89809	JOELHO 90 GRAUS, PVC, SERIE NORMAL, ESGOTO PREDIAL, DN 100 MM, JUNTA ELÁSTICA, FORNECIDO E INSTALADO EM PRUMADA DE ESGOTO SANITÁRIO OU VENTILAÇÃO. AF_12/2014	UN	18,10	18,75	CR	22,3392461%	25,0000000%
SINAPI	89810	JOELHO 45 GRAUS, PVC, SERIE NORMAL, ESGOTO PREDIAL, DN 100 MM, JUNTA ELÁSTICA, FORNECIDO E INSTALADO EM PRUMADA DE ESGOTO SANITÁRIO OU VENTILAÇÃO. AF_12/2014	UN	18,04	18,69	CR	22,4137931%	25,0805585%
SINAPI	89811	CURVA CURTA 90 GRAUS, PVC, SERIE NORMAL, ESGOTO PREDIAL, DN 100 MM, JUNTA ELÁSTICA, FORNECIDO E INSTALADO EM PRUMADA DE ESGOTO SANITÁRIO OU VENTILAÇÃO. AF_12/2014	UN	32,64	33,29	CR	12,3695518%	14,0577965%
SINAPI	89812	CURVA LONGA 90 GRAUS, PVC, SERIE NORMAL, ESGOTO PREDIAL, DN 100 MM, JUNTA ELÁSTICA, FORNECIDO E INSTALADO EM PRUMADA DE ESGOTO SANITÁRIO OU VENTILAÇÃO. AF_12/2014	UN	58,45	59,10	CR	6,9018667%	7,9112315%
SINAPI	89813	LUA DE CORRER, PVC, SERIE NORMAL, ESGOTO PREDIAL, DN 50 MM, JUNTA ELÁSTICA, FORNECIDO E INSTALADO EM PRUMADA DE ESGOTO SANITÁRIO OU VENTILAÇÃO. AF_12/2014	UN	6,67	6,83	CR	15,0000000%	16,8888888%
SINAPI	89814	LUA DE CORRER, CPVC, SOLDÁVEL, DN 35MM, INSTALADO EM PRUMADA DE ÁGUA FORNECIMENTO E INSTALAÇÃO.	UN	14,50	14,66	CR	6,8607068%	7,8189300%
SINAPI	89815	AF_12/2014	UN	25,64	25,92	AS	6,9194683%	7,9273008%
SINAPI	89816	UNIÃO, CPVC, SOLDÁVEL, DN35MM, INSTALADO EM PRUMADA DE ÁGUA FORNECIMENTO E INSTALAÇÃO. AF_12/2014	UN	35,72	36,00	AS	4,9635445%	5,7039510%
SINAPI	89817	LUA SIMPLES, PVC, SERIE NORMAL, ESGOTO PREDIAL, DN 75 MM, JUNTA ELÁSTICA, FORNECIDO E INSTALADO EM PRUMADA DE ESGOTO SANITÁRIO OU VENTILAÇÃO. AF_12/2014	UN	11,62	11,95	CR	17,3875432%	19,5450716%
SINAPI	89818	CONNECTOR, CPVC, SOLDÁVEL, DN 35MM X 1 1/4" INSTALADO EM PRUMADA DE ÁGUA FORNECIMENTO E INSTALAÇÃO. AF_12/2014	UN	135,43	135,71	AS	1,3075275%	1,5112421%
SINAPI	89819	LUA DE CORRER, PVC, SERIE NORMAL, ESGOTO PREDIAL, DN 75 MM, JUNTA ELÁSTICA, FORNECIDO E INSTALADO EM PRUMADA DE ESGOTO SANITÁRIO OU VENTILAÇÃO. AF_12/2014	UN	17,68	18,01	CR	11,4074914%	12,9392080%
SINAPI	89820	BUCHA DE REDUÇÃO, CPVC, SOLDÁVEL, DN35MM X 28MM, INSTALADO EM PRUMADA DE ÁGUA FORNECIMENTO E INSTALAÇÃO. AF_12/2014	UN	27,66	27,94	AS	6,4130434%	7,3529411%
SINAPI	89821	LUA SIMPLES, PVC, SERIE NORMAL, ESGOTO PREDIAL, DN 100 MM, JUNTA ELÁSTICA, FORNECIDO E INSTALADO EM PRUMADA DE ESGOTO SANITÁRIO OU VENTILAÇÃO. AF_12/2014	UN	14,47	14,90	CR	18,5981956%	20,9035738%
SINAPI	89822	LUA, CPVC, SOLDÁVEL, DN 42MM, INSTALADO EM PRUMADA DE ÁGUA FORNECIMENTO E INSTALAÇÃO. AF_12/2014	UN	21,06	21,39	AS	9,9094807%	11,3093999%
SINAPI	89823	LUA DE CORRER, PVC, SERIE NORMAL, ESGOTO PREDIAL, DN 100 MM, JUNTA ELÁSTICA, FORNECIDO E INSTALADO EM PRUMADA DE ESGOTO SANITÁRIO OU VENTILAÇÃO. AF_12/2014	UN	25,69	26,12	CR	10,4564962%	11,9001919%
SINAPI	89824	LUA DE CORRER, CPVC, SOLDÁVEL, DN 42MM, INSTALADO EM PRUMADA DE ÁGUA FORNECIMENTO E INSTALAÇÃO. AF_12/2014	UN	34,46	34,79	AS	6,0482698%	6,9412442%
SINAPI	89825	TE, PVC, SERIE NORMAL, ESGOTO PREDIAL, DN 50 X 50 MM, JUNTA ELÁSTICA, FORNECIDO E INSTALADO EM PRUMADA DE ESGOTO SANITÁRIO OU VENTILAÇÃO. AF_12/2014	UN	14,74	15,07	CR	13,6920980%	15,4769846%
SINAPI	89826	LUA DE TRANSIÇÃO, CPVC, SOLDÁVEL, DN42MM X 1.1/2" INSTALADO EM PRUMADA DE ÁGUA FORNECIMENTO E INSTALAÇÃO. AF_12/2014	UN	138,73	139,06	AS	1,5000721%	1,7339376%
SINAPI	89827	JUNÇÃO SIMPLES, PVC, SERIE NORMAL, ESGOTO PREDIAL, DN 50 X 50 MM, JUNTA ELÁSTICA, FORNECIDO E INSTALADO EM PRUMADA DE ESGOTO SANITÁRIO OU VENTILAÇÃO. AF_12/2014	UN	16,61	16,94	CR	12,1450151%	13,7603795%
SINAPI	89828	UNIÃO, CPVC, SOLDÁVEL, DN42MM, INSTALADO EM PRUMADA DE ÁGUA FORNECIMENTO E INSTALAÇÃO. AF_12/2014	UN	50,98	51,31	AS	4,0856413%	4,7033567%
SINAPI	89829	TE, PVC, SERIE NORMAL, ESGOTO PREDIAL, DN 75 X 75 MM, JUNTA ELÁSTICA, FORNECIDO E INSTALADO EM PRUMADA DE ESGOTO SANITÁRIO OU VENTILAÇÃO. AF_12/2014	UN	26,31	26,89	CR	14,0571428%	15,9463487%
SINAPI	89830	JUNÇÃO SIMPLES, PVC, SERIE NORMAL, ESGOTO PREDIAL, DN 75 X 75 MM, JUNTA ELÁSTICA, FORNECIDO E INSTALADO EM PRUMADA DE ESGOTO SANITÁRIO OU VENTILAÇÃO. AF_12/2014	UN	28,87	29,45	CR	12,8080527%	14,5578231%
SINAPI	89831	CONNECTOR, CPVC, SOLDÁVEL, DN 42MM X 1.1/2" INSTALADO EM PRUMADA DE ÁGUA FORNECIMENTO E INSTALAÇÃO. AF_12/2014	UN	165,31	165,64	AS	1,2587751%	1,4555777%
SINAPI	89832	BUCHA DE REDUÇÃO, CPVC, SOLDÁVEL, DN 42MM X 22MM, INSTALADO EM RAMAL DE DISTRIBUIÇÃO DE ÁGUA - FORNECIMENTO E INSTALAÇÃO. AF_12/2014	UN	35,98	36,31	AS	5,7922584%	6,6501103%
SINAPI	89833	TE, PVC, SERIE NORMAL, ESGOTO PREDIAL, DN 100 X 100 MM, JUNTA ELÁSTICA, FORNECIDO E INSTALADO EM PRUMADA DE ESGOTO SANITÁRIO OU VENTILAÇÃO. AF_12/2014	UN	32,45	33,30	CR	16,6254635%	18,7594098%
SINAPI	89834	JUNÇÃO SIMPLES, PVC, SERIE NORMAL, ESGOTO PREDIAL, DN 100 X 100 MM, JUNTA ELÁSTICA, FORNECIDO E INSTALADO EM PRUMADA DE ESGOTO SANITÁRIO OU VENTILAÇÃO. AF_12/2014	UN	38,46	39,31	CR	14,0213708%	15,8847526%
SINAPI	89835	LUA, CPVC, SOLDÁVEL, DN 54MM, INSTALADO EM PRUMADA DE ÁGUA FORNECIMENTO E INSTALAÇÃO. AF_12/2014	UN	36,21	36,61	AS	7,1349557%	8,1761006%
SINAPI	89836	LUA DE TRANSIÇÃO, CPVC, SOLDÁVEL, DN 54MM X 2" INSTALADO EM PRUMADA DE ÁGUA FORNECIMENTO E INSTALAÇÃO. AF_12/2014	UN	223,10	223,50	AS	1,1566913%	1,3380470%
SINAPI	89837	UNIÃO, CPVC, SOLDÁVEL, DN 54MM, INSTALADO EM PRUMADA DE ÁGUA FORNECIMENTO E INSTALAÇÃO. AF_12/2014	UN	112,90	113,30	AS	2,2862206%	2,6399434%
SINAPI	89838	LUA, CPVC, SOLDÁVEL, DN 73MM, INSTALADO EM PRUMADA DE ÁGUA FORNECIMENTO E INSTALAÇÃO. AF_12/2014	UN	123,73	124,26	AS	2,7735101%	3,1961999%
SINAPI	89839	UNIÃO, CPVC, SOLDÁVEL, DN 73MM, INSTALADO EM PRUMADA DE ÁGUA FORNECIMENTO E INSTALAÇÃO. AF_12/2014	UN	163,60	164,13	AS	2,0973462%	2,4195514%
SINAPI	89840	LUA, CPVC, SOLDÁVEL, DN 89MM, INSTALADO EM PRUMADA DE ÁGUA FORNECIMENTO E INSTALAÇÃO. AF_12/2014	UN	145,23	145,88	AS	2,8520253%	3,2784636%
SINAPI	89841	UNIÃO, CPVC, SOLDÁVEL, DN 89MM, INSTALADO EM PRUMADA DE ÁGUA FORNECIMENTO E INSTALAÇÃO. AF_12/2014	UN	239,97	240,62	AS	1,7251907%	1,9871954%
SINAPI	89842	TE, CPVC, SOLDÁVEL, DN 35MM, INSTALADO EM PRUMADA DE ÁGUA FORNECIMENTO E INSTALAÇÃO. AF_12/2014	UN	40,97	41,53	AS	8,7062851%	9,9396863%
SINAPI	89844	TE, CPVC, SOLDÁVEL, DN 42MM, INSTALADO EM PRUMADA DE ÁGUA FORNECIMENTO E INSTALAÇÃO. AF_12/2014	UN	51,94	52,60	AS	8,0408792%	9,1964965%
SINAPI	89845	TE, CPVC, SOLDÁVEL, DN 54 MM, INSTALADO EM PRUMADA DE ÁGUA FORNECIMENTO E INSTALAÇÃO. AF_12/2014	UN	79,37	80,19	AS	6,5699873%	7,5375111%
SINAPI	89846	TE, CPVC, SOLDÁVEL, DN 73MM, INSTALADO EM PRUMADA DE ÁGUA FORNECIMENTO E INSTALAÇÃO. AF_12/2014	UN	174,53	175,61	AS	4,9374140%	4,5283663%
SINAPI	89847	TE, CPVC, SOLDÁVEL, DN 89MM, INSTALADO EM PRUMADA DE ÁGUA FORNECIMENTO E INSTALAÇÃO. AF_12/2014	UN	216,13	217,43	AS	3,8185605%	4,3894399%
SINAPI	89850	JOELHO 90 GRAUS, PVC, SERIE NORMAL, ESGOTO PREDIAL, DN 100 MM, JUNTA ELÁSTICA, FORNECIDO E INSTALADO EM SUBCOLETOR AÉREO DE ESGOTO SANITÁRIO. AF_12/2014	UN	22,71	23,99	CR	35,6732891%	39,0886287%
SINAPI	89851	JOELHO 45 GRAUS, PVC, SERIE NORMAL, ESGOTO PREDIAL, DN 100 MM, JUNTA ELÁSTICA, FORNECIDO E INSTALADO EM SUBCOLETOR AÉREO DE ESGOTO SANITÁRIO. AF_12/2014	UN	22,65	23,93	CR	35,7680389%	39,1869237%
SINAPI	89852	CURVA CURTA 90 GRAUS, PVC, SERIE NORMAL, ESGOTO PREDIAL, DN 100 MM, JUNTA ELÁSTICA, FORNECIDO E INSTALADO EM SUBCOLETOR AÉREO DE ESGOTO SANITÁRIO. AF_12/2014	UN	37,25	38,53	CR	21,7262705%	24,3109724%
SINAPI	89853	CURVA LONGA 90 GRAUS, PVC, SERIE NORMAL, ESGOTO PREDIAL, DN 100 MM, JUNTA ELÁSTICA, FORNECIDO E INSTALADO EM SUBCOLETOR AÉREO DE ESGOTO SANITÁRIO. AF_12/2014	UN	63,06	64,34	CR	12,8253968%	14,5480006%
SINAPI	89854	JOELHO 90 GRAUS, PVC, SERIE NORMAL, ESGOTO PREDIAL, DN 150 MM, JUNTA ELÁSTICA, FORNECIDO E INSTALADO EM SUBCOLETOR AÉREO DE ESGOTO SANITÁRIO. AF_12/2014	UN	80,89	82,63	CR	13,7572683%	15,5848873%
SINAPI	89855	JOELHO 45 GRAUS, PVC, SERIE NORMAL, ESGOTO PREDIAL, DN 150 MM, JUNTA ELÁSTICA, FORNECIDO E INSTALADO EM SUBCOLETOR AÉREO DE ESGOTO SANITÁRIO. AF_12/2014	UN	86,08	87,82	CR	12,9272262%	14,663245%
SINAPI	89856	LUA SIMPLES, PVC, SERIE NORMAL, ESGOTO PREDIAL, DN 100 MM, JUNTA ELÁSTICA, FORNECIDO E INSTALADO EM SUBCOLETOR AÉREO DE ESGOTO SANITÁRIO. AF_12/2014	UN	17,54	18,39	CR	30,8309455%	34,0437158%
SINAPI	89857	LUA DE CORRER, PVC, SERIE NORMAL, ESGOTO PREDIAL, DN 100 MM, JUNTA ELÁSTICA, FORNECIDO E INSTALADO EM SUBCOLETOR AÉREO DE ESGOTO SANITÁRIO. AF_12/2014	UN	28,76	29,61	CR	18,7652598%	21,1043360%
SINAPI	89859	LUA DE CORRER, PVC, SERIE NORMAL, ESGOTO PREDIAL, DN 150 MM, JUNTA ELÁSTICA, FORNECIDO E INSTALADO EM SUBCOLETOR AÉREO DE ESGOTO SANITÁRIO. AF_12/2014	UN	103,89	105,06	AS	7,1352912%	8,1611275%
SINAPI	89860	TE, PVC, SERIE NORMAL, ESGOTO PREDIAL, DN 100 X 100 MM, JUNTA ELÁSTICA, FORNECIDO E INSTALADO EM SUBCOLETOR AÉREO DE ESGOTO SANITÁRIO. AF_12/2014	UN	38,59	40,29	CR	28,0000000%	31,0276188%
SINAPI	89861	JUNÇÃO SIMPLES, PVC, SERIE NORMAL, ESGOTO PREDIAL, DN 100 X 100 MM, JUNTA ELÁSTICA, FORNECIDO E INSTALADO EM SUBCOLETOR AÉREO DE ESGOTO SANITÁRIO. AF_12/2014	UN	44,60	46,30	CR	24,2192765%	26,9913419%
SINAPI	89862	TE, PVC, SERIE NORMAL, ESGOTO PREDIAL, DN 150 X 150 MM, JUNTA ELÁSTICA, FORNECIDO E INSTALADO EM SUBCOLETOR AÉREO DE ESGOTO SANITÁRIO. AF_12/2014	UN	85,86	88,19	CR	17,2960372%	19,4734453%
SINAPI	89863	JUNÇÃO SIMPLES, PVC, SERIE NORMAL, ESGOTO PREDIAL, DN 150 X 150 MM, JUNTA ELÁSTICA, FORNECIDO E INSTALADO EM SUBCOLETOR AÉREO DE ESGOTO SANITÁRIO. AF_12/2014	UN	186,32	188,65	CR	7,9673574%	9,0995863%
SINAPI	89866	JOELHO 90 GRAUS, PVC, SOLDÁVEL, DN 25MM, INSTALADO EM DRENO DE AR-CONDICIONADO - FORNECIMENTO E INSTALAÇÃO. AF_12/2014	UN	4,72	5,09	CR	50,4310345%	54,0918164%
SINAPI	89867	JOELHO 45 GRAUS, PVC, SOLDÁVEL, DN 25MM, INSTALADO EM DRENO DE AR-CONDICIONADO - FORNECIMENTO E INSTALAÇÃO. AF_12/2014	UN	5,60	5,97	CR	42,3913043%	46,0101867%
SINAPI	89868	LUA, PVC, SOLDÁVEL, DN 25MM, INSTALADO EM DRENO DE AR-CONDICIONADO - FORNECIMENTO E INSTALAÇÃO. AF_12/2014	UN	3,63	3,84	CR	37,0473537%	40,5263157%
SINAPI	89869	TE, PVC, SOLDÁVEL, DN 25MM, INSTALADO EM DRENO DE AR-CONDICIONADO - FORNECIMENTO E INSTALAÇÃO. AF_12/2014	UN	7,85	8,33	CR	38,7676508%	42,2518159%
SINAPI	89979	LUA COM BUCHA DE LATÃO, PVC, SOLDÁVEL, DN 32MM X 1, INSTALADO EM RAMAL OU SUB-RAMAL DE ÁGUA FORNECIMENTO E INSTALAÇÃO. AF_12/2014	UN	27,39	28,02	CR	14,6359312%	16,5593705%
SINAPI	89980	LUA COM BUCHA DE LATÃO, PVC, SOLDÁVEL, DN 25MM X 3/4" INSTALADO EM PRUMADA DE ÁGUA - FORNECIMENTO E INSTALAÇÃO. AF_12/2014	UN	10,48	10,69	CR	12,7394636%	14,4600938%
SINAPI	89981	LUA SOLDÁVEL E COM BUCHA DE LATÃO, PVC, SOLDÁVEL, DN 32MM X 1, INSTALADO EM PRUMADA DE ÁGUA FORNECIMENTO E INSTALAÇÃO. AF_12/2014	UN	24,61	24,87	CR	6,6449245%	7,6240419%
SINAPI	90373	JOELHO 90 GRAUS COM BUCHA DE LATÃO, PVC, SOLDÁVEL, DN 25MM, X 1/2" INSTALADO EM RAMAL OU SUB-RAMAL DE ÁGUA - FORNECIMENTO E INSTALAÇÃO. AF_12/2014	UN	14,05	14,84	CR	36,0000000%	39,4594594%
SINAPI	90374	TE COM BUCHA DE LATÃO NA BOLSA CENTRAL, PVC, SOLDÁVEL, DN 25MM X 3/4" INSTALADO EM RAMAL OU SUB-RAMAL DE ÁGUA - FORNECIMENTO E INSTALAÇÃO. AF_03/2015	UN	22,26	23,32	CR	30,2880288%	33,4621993%
SINAPI	90375	BUCHA DE REDUÇÃO, PVC, SOLDÁVEL, DN 40MM X 32MM, INSTALADO EM RAMAL OU SUB-RAMAL DE ÁGUA - FORNECIMENTO E INSTALAÇÃO. AF_03/2015	UN	8,49	9,12	CR	47,4495848%	51,1037528%
SINAPI	92287	COTOVELO EM COBRE, DN 22 MM, 90 GRAUS, SEM ANEL DE SOLDA, INSTALADO EM PRUMADA FORNECIMENTO E INSTALAÇÃO. AF_12/2015	UN	18,57	19,08	AS	17,4054054%	19,5789473%
SINAPI	92288	COTOVELO EM COBRE, DN 28 MM, 90 GRAUS, SEM ANEL DE SOLDA, INSTALADO EM PRUMADA FORNECIMENTO E INSTALAÇÃO. AF_12/2015	UN	29,15	29,76	AS	13,1316603%	14,9446431%

FUNTE	CÓDIGO	DESCRIÇÃO	UNIDADE	CUSTO UNITÁRIO DESONERADO	CUSTO UNITÁRIO NÃO DESONERADO	ORIGEM DO PREÇO	% MO DESONERADO	% MO NÃO DESONERADO
SINAPI	92289	COTOVELO EM COBRE, DN 35 MM, 90 GRAUS, SEM ANEL DE SOLDA, INSTALADO EM PRUMADA IFORNECIMENTO E INSTALAÇÃO. AF_12/2015	UN	52,14	52,85	AS	8,6597542%	9,8711633%
SINAPI	92290	COTOVELO EM COBRE, DN 42 MM, 90 GRAUS, SEM ANEL DE SOLDA, INSTALADO EM PRUMADA IFORNECIMENTO E INSTALAÇÃO. AF_12/2015	UN	79,94	80,76	AS	6,5231000%	7,4845105%
SINAPI	92291	COTOVELO EM COBRE, DN 54 MM, 90 GRAUS, SEM ANEL DE SOLDA, INSTALADO EM PRUMADA IFORNECIMENTO E INSTALAÇÃO. AF_12/2015	UN	123,13	124,14	AS	5,1994475%	5,9634136%
SINAPI	92292	COTOVELO EM COBRE, DN 66 MM, 90 GRAUS, SEM ANEL DE SOLDA, INSTALADO EM PRUMADA IFORNECIMENTO E INSTALAÇÃO. AF_12/2015	UN	390,05	391,25	AS	1,9435399%	2,2418200%
SINAPI	92293	LUVA EM COBRE, DN 22 MM, SEM ANEL DE SOLDA, INSTALADO EM PRUMADA IFORNECIMENTO E INSTALAÇÃO. AF_12/2015	UN	10,56	10,90	AS	20,4003813%	22,8993536%
SINAPI	92294	LUVA EM COBRE, DN 28 MM, SEM ANEL DE SOLDA, INSTALADO EM PRUMADA IFORNECIMENTO E INSTALAÇÃO. AF_12/2015	UN	17,79	18,20	AS	14,3581081%	16,2444933%
SINAPI	92295	LUVA EM COBRE, DN 35 MM, SEM ANEL DE SOLDA, INSTALADO EM PRUMADA IFORNECIMENTO E INSTALAÇÃO. AF_12/2015	UN	33,92	34,39	AS	8,8304784%	10,0786484%
SINAPI	92296	LUVA EM COBRE, DN 42 MM, SEM ANEL DE SOLDA, INSTALADO EM PRUMADA IFORNECIMENTO E INSTALAÇÃO. AF_12/2015	UN	45,40	45,95	AS	7,6312307%	8,7183958%
SINAPI	92297	LUVA EM COBRE, DN 54 MM, SEM ANEL DE SOLDA, INSTALADO EM PRUMADA IFORNECIMENTO E INSTALAÇÃO. AF_12/2015	UN	70,65	71,31	AS	6,0640408%	6,9343065%
SINAPI	92298	LUVA EM COBRE, DN 66 MM, SEM ANEL DE SOLDA, INSTALADO EM PRUMADA IFORNECIMENTO E INSTALAÇÃO. AF_12/2015	UN	201,39	202,18	AS	2,5032283%	2,8890867%
SINAPI	92299	TE EM COBRE, DN 22 MM, SEM ANEL DE SOLDA, INSTALADO EM PRUMADA IFORNECIMENTO E INSTALAÇÃO. AF_12/2015	UN	24,45	25,13	AS	17,6639344%	19,8643797%
SINAPI	92300	TE EM COBRE, DN 28 MM, SEM ANEL DE SOLDA, INSTALADO EM PRUMADA IFORNECIMENTO E INSTALAÇÃO. AF_12/2015	UN	37,03	37,84	AS	13,8182801%	15,6878306%
SINAPI	92301	TE EM COBRE, DN 35 MM, SEM ANEL DE SOLDA, INSTALADO EM PRUMADA IFORNECIMENTO E INSTALAÇÃO. AF_12/2015	UN	74,36	75,31	AS	8,1146548%	9,2745150%
SINAPI	92302	TE EM COBRE, DN 42 MM, SEM ANEL DE SOLDA, INSTALADO EM PRUMADA IFORNECIMENTO E INSTALAÇÃO. AF_12/2015	UN	98,88	99,98	AS	7,0127504%	8,0364291%
SINAPI	92303	TE EM COBRE, DN 54 MM, SEM ANEL DE SOLDA, INSTALADO EM PRUMADA IFORNECIMENTO E INSTALAÇÃO. AF_12/2015	UN	182,95	184,30	AS	4,6637506%	5,3571428%
SINAPI	92304	TE EM COBRE, DN 66 MM, SEM ANEL DE SOLDA, INSTALADO EM PRUMADA IFORNECIMENTO E INSTALAÇÃO. AF_12/2015	UN	481,04	482,63	AS	2,1019585%	2,4245187%
SINAPI	92311	COTOVELO EM COBRE, DN 15 MM, 90 GRAUS, SEM ANEL DE SOLDA, INSTALADO EM RAMAL DE DISTRIBUIÇÃO IFORNECIMENTO E INSTALAÇÃO. AF_12/2015	UN	12,17	12,89	AS	38,1306865%	41,6081186%
SINAPI	92312	COTOVELO EM COBRE, DN 22 MM, 90 GRAUS, SEM ANEL DE SOLDA, INSTALADO EM RAMAL DE DISTRIBUIÇÃO IFORNECIMENTO E INSTALAÇÃO. AF_12/2015	UN	20,97	21,81	AS	25,4188606%	28,3018867%
SINAPI	92313	COTOVELO EM COBRE, DN 28 MM, 90 GRAUS, SEM ANEL DE SOLDA, INSTALADO EM RAMAL DE DISTRIBUIÇÃO IFORNECIMENTO E INSTALAÇÃO. AF_12/2015	UN	31,56	32,49	AS	18,7996189%	21,1289327%
SINAPI	92314	LUVA EM COBRE, DN 15 MM, SEM ANEL DE SOLDA, INSTALADO EM RAMAL DE DISTRIBUIÇÃO IFORNECIMENTO E INSTALAÇÃO. AF_12/2015	UN	7,87	8,36	AS	39,0025575%	42,5301204%
SINAPI	92315	LUVA EM COBRE, DN 22 MM, SEM ANEL DE SOLDA, INSTALADO EM RAMAL DE DISTRIBUIÇÃO IFORNECIMENTO E INSTALAÇÃO. AF_12/2015	UN	12,19	12,75	AS	29,3971924%	32,5177584%
SINAPI	92316	LUVA EM COBRE, DN 28 MM, SEM ANEL DE SOLDA, INSTALADO EM RAMAL DE DISTRIBUIÇÃO IFORNECIMENTO E INSTALAÇÃO. AF_12/2015	UN	19,43	20,06	AS	20,4850361%	22,9500000%
SINAPI	92317	TE EM COBRE, DN 15 MM, SEM ANEL DE SOLDA, INSTALADO EM RAMAL DE DISTRIBUIÇÃO IFORNECIMENTO E INSTALAÇÃO. AF_12/2015	UN	16,61	17,57	AS	37,2135102%	40,6499429%
SINAPI	92318	TE EM COBRE, DN 22 MM, SEM ANEL DE SOLDA, INSTALADO EM RAMAL DE DISTRIBUIÇÃO IFORNECIMENTO E INSTALAÇÃO. AF_12/2015	UN	27,67	28,79	AS	25,7702065%	28,6411149%
SINAPI	92319	TE EM COBRE, DN 28 MM, SEM ANEL DE SOLDA, INSTALADO EM RAMAL DE DISTRIBUIÇÃO IFORNECIMENTO E INSTALAÇÃO. AF_12/2015	UN	40,25	41,49	AS	19,6913119%	22,0961120%
SINAPI	92326	COTOVELO EM COBRE, DN 15 MM, 90 GRAUS, SEM ANEL DE SOLDA, INSTALADO EM RAMAL E SUB-RAMAL IFORNECIMENTO E INSTALAÇÃO. AF_12/2015	UN	13,43	14,18	AS	35,8589647%	39,2324093%
SINAPI	92327	COTOVELO EM COBRE, DN 22 MM, 90 GRAUS, SEM ANEL DE SOLDA, INSTALADO EM RAMAL E SUB-RAMAL IFORNECIMENTO E INSTALAÇÃO. AF_12/2015	UN	23,20	24,34	AS	31,2607944%	34,4855967%
SINAPI	92328	COTOVELO EM COBRE, DN 28 MM, 90 GRAUS, SEM ANEL DE SOLDA, INSTALADO EM RAMAL E SUB-RAMAL IFORNECIMENTO E INSTALAÇÃO. AF_12/2015	UN	35,50	36,97	AS	26,3336155%	29,2491190%
SINAPI	92329	LUVA EM COBRE, DN 15 MM, SEM ANEL DE SOLDA, INSTALADO EM RAMAL E SUB-RAMAL IFORNECIMENTO E INSTALAÇÃO. AF_12/2015	UN	8,02	8,53	AS	40,0753768%	43,5502958%
SINAPI	92330	LUVA EM COBRE, DN 22 MM, SEM ANEL DE SOLDA, INSTALADO EM RAMAL E SUB-RAMAL IFORNECIMENTO E INSTALAÇÃO. AF_12/2015	UN	13,65	14,41	AS	35,4197349%	38,8423988%
SINAPI	92331	LUVA EM COBRE, DN 28 MM, SEM ANEL DE SOLDA, INSTALADO EM RAMAL E SUB-RAMAL IFORNECIMENTO E INSTALAÇÃO. AF_12/2015	UN	22,07	23,05	AS	28,2796187%	31,3043478%
SINAPI	92332	TE EM COBRE, DN 15 MM, SEM ANEL DE SOLDA, INSTALADO EM RAMAL E SUB-RAMAL IFORNECIMENTO E INSTALAÇÃO. AF_12/2015	UN	16,84	17,83	AS	37,9166666%	41,3715570%
SINAPI	92333	TE EM COBRE, DN 22 MM, SEM ANEL DE SOLDA, INSTALADO EM RAMAL E SUB-RAMAL IFORNECIMENTO E INSTALAÇÃO. AF_12/2015	UN	30,61	32,13	AS	31,5427448%	34,8097317%
SINAPI	92334	TE EM COBRE, DN 28 MM, SEM ANEL DE SOLDA, INSTALADO EM RAMAL E SUB-RAMAL IFORNECIMENTO E INSTALAÇÃO. AF_12/2015	UN	45,50	47,46	AS	27,3707370%	30,3733899%
SINAPI	92344	NIPLE, EM FERRO GALVANIZADO, DN 50 (2"), CONEXÃO ROSQUEADA, INSTALADO EM PRUMADAS - FORNECIMENTO E INSTALAÇÃO. AF_10/2020	UN	59,18	62,60	AS	36,8127220%	40,2686710%
SINAPI	92345	LUVA, EM FERRO GALVANIZADO, DN 50 (2"), CONEXÃO ROSQUEADA, INSTALADO EM PRUMADAS - FORNECIMENTO E INSTALAÇÃO. AF_10/2020	UN	59,16	62,58	AS	36,8251819%	40,2815549%
SINAPI	92346	NIPLE, EM FERRO GALVANIZADO, DN 65 (2 1/2"), CONEXÃO ROSQUEADA, INSTALADO EM PRUMADAS - FORNECIMENTO E INSTALAÇÃO. AF_10/2020	UN	79,50	83,21	AS	29,8161672%	32,9564589%
SINAPI	92347	LUVA, EM FERRO GALVANIZADO, DN 65 (2 1/2"), CONEXÃO ROSQUEADA, INSTALADO EM PRUMADAS - FORNECIMENTO E INSTALAÇÃO. AF_10/2020	UN	89,44	93,15	AS	26,4995523%	29,4370434%
SINAPI	92348	NIPLE, EM FERRO GALVANIZADO, DN 80 (3"), CONEXÃO ROSQUEADA, INSTALADO EM PRUMADAS - FORNECIMENTO E INSTALAÇÃO. AF_10/2020	UN	114,32	118,33	AS	22,3894967%	25,0274794%
SINAPI	92349	LUVA, EM FERRO GALVANIZADO, DN 80 (3"), CONEXÃO ROSQUEADA, INSTALADO EM PRUMADAS - FORNECIMENTO E INSTALAÇÃO. AF_10/2020	UN	123,16	127,17	AS	20,7815419%	23,2869168%
SINAPI	92350	JOELHO 45 GRAUS, EM FERRO GALVANIZADO, DN 50 (2"), CONEXÃO ROSQUEADA, INSTALADO EM PRUMADAS - FORNECIMENTO E INSTALAÇÃO. AF_10/2020	UN	88,01	93,11	AS	37,1204367%	40,5803313%
SINAPI	92351	JOELHO 90 GRAUS, EM FERRO GALVANIZADO, DN 50 (2"), CONEXÃO ROSQUEADA, INSTALADO EM PRUMADAS - FORNECIMENTO E INSTALAÇÃO. AF_10/2020	UN	85,80	90,90	AS	38,0774615%	41,5675916%
SINAPI	92352	JOELHO 45 GRAUS, EM FERRO GALVANIZADO, DN 65 (2 1/2"), CONEXÃO ROSQUEADA, INSTALADO EM PRUMADAS - FORNECIMENTO E INSTALAÇÃO. AF_10/2020	UN	138,42	143,99	AS	25,6558502%	28,5376866%
SINAPI	92353	JOELHO 90 GRAUS, EM FERRO GALVANIZADO, DN 65 (2 1/2"), CONEXÃO ROSQUEADA, INSTALADO EM PRUMADAS - FORNECIMENTO E INSTALAÇÃO. AF_10/2020	UN	128,70	134,27	AS	27,5942479%	30,6041868%
SINAPI	92354	JOELHO 45 GRAUS, EM FERRO GALVANIZADO, DN 80 (3"), CONEXÃO ROSQUEADA, INSTALADO EM PRUMADAS - FORNECIMENTO E INSTALAÇÃO. AF_10/2020	UN	186,80	192,81	AS	20,5548414%	23,0322212%
SINAPI	92355	JOELHO 90 GRAUS, EM FERRO GALVANIZADO, DN 80 (3"), CONEXÃO ROSQUEADA, INSTALADO EM PRUMADAS - FORNECIMENTO E INSTALAÇÃO. AF_10/2020	UN	168,07	174,08	AS	22,8465980%	25,5114942%
SINAPI	92356	TÉ, EM FERRO GALVANIZADO, DN 50 (2"), CONEXÃO ROSQUEADA, INSTALADO EM PRUMADAS - FORNECIMENTO E INSTALAÇÃO. AF_10/2020	UN	114,31	121,14	AS	38,1127450%	41,6040307%
SINAPI	92357	TÉ, EM FERRO GALVANIZADO, DN 65 (2 1/2"), CONEXÃO ROSQUEADA, INSTALADO EM PRUMADAS - FORNECIMENTO E INSTALAÇÃO. AF_10/2020	UN	176,44	183,86	AS	26,8495946%	29,8063322%
SINAPI	92358	TÉ, EM FERRO GALVANIZADO, DN 80 (3"), CONEXÃO ROSQUEADA, INSTALADO EM PRUMADAS - FORNECIMENTO E INSTALAÇÃO. AF_10/2020	UN	222,25	230,27	AS	23,0298393%	25,7145339%
SINAPI	92369	NIPLE, EM FERRO GALVANIZADO, DN 25 (1"), CONEXÃO ROSQUEADA, INSTALADO EM REDE DE ALIMENTAÇÃO PARA HIDRANTE - FORNECIMENTO E INSTALAÇÃO. AF_10/2020	UN	30,21	32,80	AS	54,8654932%	58,4403670%
SINAPI	92370	LUVA, EM FERRO GALVANIZADO, DN 25 (1"), CONEXÃO ROSQUEADA, INSTALADO EM REDE DE ALIMENTAÇÃO PARA HIDRANTE - FORNECIMENTO E INSTALAÇÃO. AF_10/2020	UN	31,99	34,58	AS	51,8030731%	55,4234339%
SINAPI	92371	NIPLE, EM FERRO GALVANIZADO, DN 32 (1 1/4"), CONEXÃO ROSQUEADA, INSTALADO EM REDE DE ALIMENTAÇÃO PARA HIDRANTE - FORNECIMENTO E INSTALAÇÃO. AF_10/2020	UN	37,20	40,03	AS	48,4244546%	52,0650814%
SINAPI	92372	LUVA, EM FERRO GALVANIZADO, DN 32 (1 1/4"), CONEXÃO ROSQUEADA, INSTALADO EM REDE DE ALIMENTAÇÃO PARA HIDRANTE - FORNECIMENTO E INSTALAÇÃO. AF_10/2020	UN	38,87	41,70	AS	46,3402061%	49,9759730%
SINAPI	92373	NIPLE, EM FERRO GALVANIZADO, DN 40 (1 1/2"), CONEXÃO ROSQUEADA, INSTALADO EM REDE DE ALIMENTAÇÃO PARA HIDRANTE - FORNECIMENTO E INSTALAÇÃO. AF_10/2020	UN	44,56	47,63	AS	44,1097122%	47,7401723%
SINAPI	92374	LUVA, EM FERRO GALVANIZADO, DN 40 (1 1/2"), CONEXÃO ROSQUEADA, INSTALADO EM REDE DE ALIMENTAÇÃO PARA HIDRANTE - FORNECIMENTO E INSTALAÇÃO. AF_10/2020	UN	44,89	47,96	AS	43,7848694%	47,4112734%
SINAPI	92375	NIPLE, EM FERRO GALVANIZADO, DN 50 (2"), CONEXÃO ROSQUEADA, INSTALADO EM REDE DE ALIMENTAÇÃO PARA HIDRANTE - FORNECIMENTO E INSTALAÇÃO. AF_10/2020	UN	59,14	62,55	AS	36,7699339%	40,2208706%
SINAPI	92376	LUVA, EM FERRO GALVANIZADO, DN 50 (2"), CONEXÃO ROSQUEADA, INSTALADO EM REDE DE ALIMENTAÇÃO PARA HIDRANTE - FORNECIMENTO E INSTALAÇÃO. AF_10/2020	UN	59,12	62,53	AS	36,7823878%	40,2337495%
SINAPI	92377	NIPLE, EM FERRO GALVANIZADO, DN 65 (2 1/2"), CONEXÃO ROSQUEADA, INSTALADO EM REDE DE ALIMENTAÇÃO PARA HIDRANTE - FORNECIMENTO E INSTALAÇÃO. AF_10/2020	UN	80,81	84,70	AS	30,7644653%	33,9479905%
SINAPI	92378	LUVA, EM FERRO GALVANIZADO, DN 65 (2 1/2"), CONEXÃO ROSQUEADA, INSTALADO EM REDE DE ALIMENTAÇÃO PARA HIDRANTE - FORNECIMENTO E INSTALAÇÃO. AF_10/2020	UN	90,75	94,64	AS	27,3910645%	30,3786756%
SINAPI	92379	NIPLE, EM FERRO GALVANIZADO, DN 80 (3"), CONEXÃO ROSQUEADA, INSTALADO EM REDE DE ALIMENTAÇÃO PARA HIDRANTE - FORNECIMENTO E INSTALAÇÃO. AF_10/2020	UN	117,01	121,38	AS	23,9011458%	26,6424861%
SINAPI	92380	LUVA, EM FERRO GALVANIZADO, DN 80 (3"), CONEXÃO ROSQUEADA, INSTALADO EM REDE DE ALIMENTAÇÃO PARA HIDRANTE - FORNECIMENTO E INSTALAÇÃO. AF_10/2020	UN	125,85	130,22	AS	22,2213388%	24,8328851%

FUNTE	CÓDIGO	DESCRIÇÃO	UNIDADE	CUSTO UNITÁRIO DESONERADO	CUSTO UNITÁRIO NÃO DESONERADO	ORIGEM DO PREÇO	% MO DESONERADO	% MO NÃO DESONERADO
SINAPI	92381	JOELHO 45 GRAUS, EM FERRO GALVANIZADO, DN 25 (1"), CONEXÃO ROSQUEADA, INSTALADO EM REDE DE ALIMENTAÇÃO PARA HIDRANTE - FORNECIMENTO E INSTALAÇÃO. AF_10/2020	UN	45,86	49,75	AS	54,1721276%	57,7612241%
SINAPI	92382	JOELHO 90 GRAUS, EM FERRO GALVANIZADO, DN 25 (1"), CONEXÃO ROSQUEADA, INSTALADO EM REDE DE ALIMENTAÇÃO PARA HIDRANTE - FORNECIMENTO E INSTALAÇÃO. AF_10/2020	UN	43,49	47,38	AS	57,1296937%	60,6553912%
SINAPI	92383	JOELHO 45 GRAUS, EM FERRO GALVANIZADO, DN 32 (1 1/4"), CONEXÃO ROSQUEADA, INSTALADO EM REDE DE ALIMENTAÇÃO PARA HIDRANTE - FORNECIMENTO E INSTALAÇÃO. AF_10/2020	UN	59,29	63,51	AS	45,5651292%	49,1798107%
SINAPI	92384	JOELHO 90 GRAUS, EM FERRO GALVANIZADO, DN 32 (1 1/4"), CONEXÃO ROSQUEADA, INSTALADO EM REDE DE ALIMENTAÇÃO PARA HIDRANTE - FORNECIMENTO E INSTALAÇÃO. AF_10/2020	UN	54,57	58,79	AS	49,5134936%	53,1356510%
SINAPI	92385	JOELHO 45 GRAUS, EM FERRO GALVANIZADO, DN 40 (1 1/2"), CONEXÃO ROSQUEADA, INSTALADO EM REDE DE ALIMENTAÇÃO PARA HIDRANTE - FORNECIMENTO E INSTALAÇÃO. AF_10/2020	UN	68,49	73,12	AS	43,0429698%	46,6529774%
SINAPI	92386	JOELHO 90 GRAUS, EM FERRO GALVANIZADO, DN 40 (1 1/2"), CONEXÃO ROSQUEADA, INSTALADO EM REDE DE ALIMENTAÇÃO PARA HIDRANTE - FORNECIMENTO E INSTALAÇÃO. AF_10/2020	UN	65,24	69,87	AS	45,1895043%	48,8252148%
SINAPI	92387	JOELHO 45 GRAUS, EM FERRO GALVANIZADO, DN 50 (2"), CONEXÃO ROSQUEADA, INSTALADO EM REDE DE ALIMENTAÇÃO PARA HIDRANTE - FORNECIMENTO E INSTALAÇÃO. AF_10/2020	UN	87,92	93,03	AS	37,073391%	40,5292029%
SINAPI	92388	JOELHO 90 GRAUS, EM FERRO GALVANIZADO, DN 50 (2"), CONEXÃO ROSQUEADA, INSTALADO EM REDE DE ALIMENTAÇÃO PARA HIDRANTE - FORNECIMENTO E INSTALAÇÃO. AF_10/2020	UN	85,71	90,82	AS	38,0268534%	41,5160863%
SINAPI	92389	JOELHO 45 GRAUS, EM FERRO GALVANIZADO, DN 65 (2 1/2"), CONEXÃO ROSQUEADA, INSTALADO EM REDE DE ALIMENTAÇÃO PARA HIDRANTE - FORNECIMENTO E INSTALAÇÃO. AF_10/2020	UN	140,42	146,26	AS	26,5479159%	29,4821807%
SINAPI	92390	JOELHO 90 GRAUS, EM FERRO GALVANIZADO, DN 65 (2 1/2"), CONEXÃO ROSQUEADA, INSTALADO EM REDE DE ALIMENTAÇÃO PARA HIDRANTE - FORNECIMENTO E INSTALAÇÃO. AF_10/2020	UN	130,70	136,54	AS	28,5233101%	31,5820326%
SINAPI	92635	JOELHO 45 GRAUS, EM FERRO GALVANIZADO, CONEXÃO ROSQUEADA, DN 80 (3"), INSTALADO EM REDE DE ALIMENTAÇÃO PARA HIDRANTE - FORNECIMENTO E INSTALAÇÃO. AF_10/2020	UN	190,83	197,40	AS	21,9752568%	24,5692276%
SINAPI	92636	JOELHO 90 GRAUS, EM FERRO GALVANIZADO, CONEXÃO ROSQUEADA, DN 80 (3"), INSTALADO EM REDE DE ALIMENTAÇÃO PARA HIDRANTE - FORNECIMENTO E INSTALAÇÃO. AF_10/2020	UN	172,10	178,67	AS	24,3678428%	27,1459768%
SINAPI	92637	TÉ, EM FERRO GALVANIZADO, CONEXÃO ROSQUEADA, DN 25 (1"), INSTALADO EM REDE DE ALIMENTAÇÃO PARA HIDRANTE - FORNECIMENTO E INSTALAÇÃO. AF_10/2020	UN	58,87	64,06	AS	56,2702059%	59,8186367%
SINAPI	92638	TÉ, EM FERRO GALVANIZADO, CONEXÃO ROSQUEADA, DN 32 (1 1/4"), INSTALADO EM REDE DE ALIMENTAÇÃO PARA HIDRANTE - FORNECIMENTO E INSTALAÇÃO. AF_10/2020	UN	73,33	78,98	AS	49,0993449%	52,7369489%
SINAPI	92639	TÉ, EM FERRO GALVANIZADO, CONEXÃO ROSQUEADA, DN 40 (1 1/2"), INSTALADO EM REDE DE ALIMENTAÇÃO PARA HIDRANTE - FORNECIMENTO E INSTALAÇÃO. AF_10/2020	UN	85,71	91,86	AS	45,8610624%	49,4990198%
SINAPI	92640	TÉ, EM FERRO GALVANIZADO, CONEXÃO ROSQUEADA, DN 50 (2"), INSTALADO EM REDE DE ALIMENTAÇÃO PARA HIDRANTE - FORNECIMENTO E INSTALAÇÃO. AF_10/2020	UN	114,20	121,00	AS	38,0597668%	41,5529645%
SINAPI	92642	TÉ, EM FERRO GALVANIZADO, CONEXÃO ROSQUEADA, DN 65 (2 1/2"), INSTALADO EM REDE DE ALIMENTAÇÃO PARA HIDRANTE - FORNECIMENTO E INSTALAÇÃO. AF_10/2020	UN	179,05	186,83	AS	27,7476672%	30,7576974%
SINAPI	92644	TÉ, EM FERRO GALVANIZADO, CONEXÃO ROSQUEADA, DN 80 (3"), INSTALADO EM REDE DE ALIMENTAÇÃO PARA HIDRANTE - FORNECIMENTO E INSTALAÇÃO. AF_10/2020	UN	227,62	236,38	AS	24,5682647%	27,3612051%
SINAPI	92657	NIPLÉ, EM FERRO GALVANIZADO, CONEXÃO ROSQUEADA, DN 25 (1"), INSTALADO EM REDE DE ALIMENTAÇÃO PARA SPRINKLER - FORNECIMENTO E INSTALAÇÃO. AF_10/2020	UN	22,95	24,54	AS	44,3231441%	47,9379338%
SINAPI	92658	LÚVA, EM FERRO GALVANIZADO, CONEXÃO ROSQUEADA, DN 25 (1"), INSTALADO EM REDE DE ALIMENTAÇÃO PARA SPRINKLER - FORNECIMENTO E INSTALAÇÃO. AF_10/2020	UN	24,73	26,32	AS	41,1264181%	44,6897601%
SINAPI	92659	NIPLÉ, EM FERRO GALVANIZADO, CONEXÃO ROSQUEADA, DN 32 (1 1/4"), INSTALADO EM REDE DE ALIMENTAÇÃO PARA SPRINKLER - FORNECIMENTO E INSTALAÇÃO. AF_10/2020	UN	28,95	30,63	AS	37,1319709%	40,5891980%
SINAPI	92660	LÚVA, EM FERRO GALVANIZADO, CONEXÃO ROSQUEADA, DN 32 (1 1/4"), INSTALADO EM REDE DE ALIMENTAÇÃO PARA SPRINKLER - FORNECIMENTO E INSTALAÇÃO. AF_10/2020	UN	30,62	32,30	AS	35,1015062%	38,4854127%
SINAPI	92661	NIPLÉ, EM FERRO GALVANIZADO, CONEXÃO ROSQUEADA, DN 40 (1 1/2"), INSTALADO EM REDE DE ALIMENTAÇÃO PARA SPRINKLER - FORNECIMENTO E INSTALAÇÃO. AF_10/2020	UN	35,15	36,93	AS	32,4023938%	35,6483993%
SINAPI	92662	LÚVA, EM FERRO GALVANIZADO, CONEXÃO ROSQUEADA, DN 40 (1 1/2"), INSTALADO EM REDE DE ALIMENTAÇÃO PARA SPRINKLER - FORNECIMENTO E INSTALAÇÃO. AF_10/2020	UN	35,48	37,26	AS	32,1005801%	35,320785%
SINAPI	92663	NIPLÉ, EM FERRO GALVANIZADO, CONEXÃO ROSQUEADA, DN 50 (2"), INSTALADO EM REDE DE ALIMENTAÇÃO PARA SPRINKLER - FORNECIMENTO E INSTALAÇÃO. AF_10/2020	UN	48,32	50,23	AS	25,2849740%	28,1443093%
SINAPI	92664	LÚVA, EM FERRO GALVANIZADO, CONEXÃO ROSQUEADA, DN 50 (2"), INSTALADO EM REDE DE ALIMENTAÇÃO PARA SPRINKLER - FORNECIMENTO E INSTALAÇÃO. AF_10/2020	UN	48,30	50,21	AS	25,2954592%	28,1555333%
SINAPI	92665	NIPLÉ, EM FERRO GALVANIZADO, CONEXÃO ROSQUEADA, DN 65 (2 1/2"), INSTALADO EM REDE DE ALIMENTAÇÃO PARA SPRINKLER - FORNECIMENTO E INSTALAÇÃO. AF_10/2020	UN	67,83	69,94	AS	19,8051948%	22,2269929%
SINAPI	92666	LÚVA, EM FERRO GALVANIZADO, CONEXÃO ROSQUEADA, DN 65 (2 1/2"), INSTALADO EM REDE DE ALIMENTAÇÃO PARA SPRINKLER - FORNECIMENTO E INSTALAÇÃO. AF_10/2020	UN	77,77	79,88	AS	17,2715572%	19,4587144%
SINAPI	92667	NIPLÉ, EM FERRO GALVANIZADO, CONEXÃO ROSQUEADA, DN 80 (3"), INSTALADO EM REDE DE ALIMENTAÇÃO PARA SPRINKLER - FORNECIMENTO E INSTALAÇÃO. AF_10/2020	UN	101,92	104,22	AS	14,4049489%	16,2953716%
SINAPI	92668	LÚVA, EM FERRO GALVANIZADO, CONEXÃO ROSQUEADA, DN 80 (3"), INSTALADO EM REDE DE ALIMENTAÇÃO PARA SPRINKLER - FORNECIMENTO E INSTALAÇÃO. AF_10/2020	UN	110,76	113,06	AS	13,2544271%	15,0203575%
SINAPI	92669	JOELHO 45 GRAUS, EM FERRO GALVANIZADO, CONEXÃO ROSQUEADA, DN 25 (1"), INSTALADO EM REDE DE ALIMENTAÇÃO PARA SPRINKLER - FORNECIMENTO E INSTALAÇÃO. AF_10/2020	UN	34,96	37,35	AS	43,5779816%	47,2103004%
SINAPI	92670	JOELHO 90 GRAUS, EM FERRO GALVANIZADO, CONEXÃO ROSQUEADA, DN 25 (1"), INSTALADO EM REDE DE ALIMENTAÇÃO PARA SPRINKLER - FORNECIMENTO E INSTALAÇÃO. AF_10/2020	UN	32,59	34,98	AS	46,7548446%	50,4153538%
SINAPI	92671	JOELHO 45 GRAUS, EM FERRO GALVANIZADO, CONEXÃO ROSQUEADA, DN 32 (1 1/4"), INSTALADO EM REDE DE ALIMENTAÇÃO PARA SPRINKLER - FORNECIMENTO E INSTALAÇÃO. AF_10/2020	UN	46,92	49,45	AS	34,3289950%	37,6796922%
SINAPI	92672	JOELHO 90 GRAUS, EM FERRO GALVANIZADO, CONEXÃO ROSQUEADA, DN 32 (1 1/4"), INSTALADO EM REDE DE ALIMENTAÇÃO PARA SPRINKLER - FORNECIMENTO E INSTALAÇÃO. AF_10/2020	UN	42,20	44,73	AS	38,1731909%	41,6610700%
SINAPI	92673	JOELHO 45 GRAUS, EM FERRO GALVANIZADO, CONEXÃO ROSQUEADA, DN 40 (1 1/2"), INSTALADO EM REDE DE ALIMENTAÇÃO PARA SPRINKLER - FORNECIMENTO E INSTALAÇÃO. AF_10/2020	UN	54,41	57,09	AS	31,4133235%	34,6484306%
SINAPI	92674	JOELHO 90 GRAUS, EM FERRO GALVANIZADO, CONEXÃO ROSQUEADA, DN 40 (1 1/2"), INSTALADO EM REDE DE ALIMENTAÇÃO PARA SPRINKLER - FORNECIMENTO E INSTALAÇÃO. AF_10/2020	UN	51,16	53,84	AS	33,4116265%	36,7422833%
SINAPI	92675	JOELHO 45 GRAUS, EM FERRO GALVANIZADO, CONEXÃO ROSQUEADA, DN 50 (2"), INSTALADO EM REDE DE ALIMENTAÇÃO PARA SPRINKLER - FORNECIMENTO E INSTALAÇÃO. AF_10/2020	UN	71,72	74,60	AS	25,5616017%	28,4276898%
SINAPI	92676	JOELHO 90 GRAUS, EM FERRO GALVANIZADO, CONEXÃO ROSQUEADA, DN 50 (2"), INSTALADO EM REDE DE ALIMENTAÇÃO PARA SPRINKLER - FORNECIMENTO E INSTALAÇÃO. AF_10/2020	UN	69,51	72,39	AS	26,3748920%	29,2962809%
SINAPI	92677	JOELHO 45 GRAUS, EM FERRO GALVANIZADO, CONEXÃO ROSQUEADA, DN 65 (2 1/2"), INSTALADO EM REDE DE ALIMENTAÇÃO PARA SPRINKLER - FORNECIMENTO E INSTALAÇÃO. AF_10/2020	UN	121,00	124,16	AS	16,6901000%	18,8054167%
SINAPI	92678	JOELHO 90 GRAUS, EM FERRO GALVANIZADO, CONEXÃO ROSQUEADA, DN 65 (2 1/2"), INSTALADO EM REDE DE ALIMENTAÇÃO PARA SPRINKLER - FORNECIMENTO E INSTALAÇÃO. AF_10/2020	UN	111,28	114,44	AS	18,1491141%	20,4040580%
SINAPI	92679	JOELHO 45 GRAUS, EM FERRO GALVANIZADO, CONEXÃO ROSQUEADA, DN 80 (3"), INSTALADO EM REDE DE ALIMENTAÇÃO PARA SPRINKLER - FORNECIMENTO E INSTALAÇÃO. AF_10/2020	UN	168,22	171,68	AS	13,1081241%	14,8601398%
SINAPI	92680	JOELHO 90 GRAUS, EM FERRO GALVANIZADO, CONEXÃO ROSQUEADA, DN 80 (3"), INSTALADO EM REDE DE ALIMENTAÇÃO PARA SPRINKLER - FORNECIMENTO E INSTALAÇÃO. AF_10/2020	UN	149,49	152,95	AS	14,7513553%	16,6808399%
SINAPI	92681	TÉ, EM FERRO GALVANIZADO, CONEXÃO ROSQUEADA, DN 25 (1"), INSTALADO EM REDE DE ALIMENTAÇÃO PARA SPRINKLER - FORNECIMENTO E INSTALAÇÃO. AF_10/2020	UN	44,33	47,50	AS	45,8201566%	49,4412818%
SINAPI	92682	TÉ, EM FERRO GALVANIZADO, CONEXÃO ROSQUEADA, DN 32 (1 1/4"), INSTALADO EM REDE DE ALIMENTAÇÃO PARA SPRINKLER - FORNECIMENTO E INSTALAÇÃO. AF_10/2020	UN	56,79	60,14	AS	37,8020814%	41,2724850%
SINAPI	92683	TÉ, EM FERRO GALVANIZADO, CONEXÃO ROSQUEADA, DN 40 (1 1/2"), INSTALADO EM REDE DE ALIMENTAÇÃO PARA SPRINKLER - FORNECIMENTO E INSTALAÇÃO. AF_10/2020	UN	66,93	70,50	AS	34,0559126%	37,3882185%
SINAPI	92684	TÉ, EM FERRO GALVANIZADO, CONEXÃO ROSQUEADA, DN 50 (2"), INSTALADO EM REDE DE ALIMENTAÇÃO PARA SPRINKLER - FORNECIMENTO E INSTALAÇÃO. AF_10/2020	UN	92,58	96,42	AS	26,4079558%	29,3336101%
SINAPI	92685	TÉ, EM FERRO GALVANIZADO, CONEXÃO ROSQUEADA, DN 65 (2 1/2"), INSTALADO EM REDE DE ALIMENTAÇÃO PARA SPRINKLER - FORNECIMENTO E INSTALAÇÃO. AF_10/2020	UN	153,17	157,39	AS	17,5713632%	19,7774952%
SINAPI	92686	TÉ, EM FERRO GALVANIZADO, CONEXÃO ROSQUEADA, DN 80 (3"), INSTALADO EM REDE DE ALIMENTAÇÃO PARA SPRINKLER - FORNECIMENTO E INSTALAÇÃO. AF_10/2020	UN	197,44	202,05	AS	14,8748606%	16,8176642%
SINAPI	92692	NIPLÉ, EM FERRO GALVANIZADO, CONEXÃO ROSQUEADA, DN 15 (1/2"), INSTALADO EM RAMAIS E SUB-RAMAIS DE GÁS - FORNECIMENTO E INSTALAÇÃO. AF_10/2020	UN	12,23	13,15	AS	47,8618421%	51,4919664%
SINAPI	92693	LÚVA, EM FERRO GALVANIZADO, CONEXÃO ROSQUEADA, DN 15 (1/2"), INSTALADO EM RAMAIS E SUB-RAMAIS DE GÁS - FORNECIMENTO E INSTALAÇÃO. AF_10/2020	UN	12,62	13,54	AS	46,3745019%	50,0000000%
SINAPI	92694	NIPLÉ, EM FERRO GALVANIZADO, CONEXÃO ROSQUEADA, DN 20 (3/4"), INSTALADO EM RAMAIS E SUB-RAMAIS DE GÁS - FORNECIMENTO E INSTALAÇÃO. AF_10/2020	UN	19,18	20,75	AS	52,3784632%	55,9477757%
SINAPI	92695	LÚVA, EM FERRO GALVANIZADO, CONEXÃO ROSQUEADA, DN 20 (3/4"), INSTALADO EM RAMAIS E SUB-RAMAIS DE GÁS - FORNECIMENTO E INSTALAÇÃO. AF_10/2020	UN	19,57	21,14	AS	51,3319673%	54,9121975%
SINAPI	92696	NIPLÉ, EM FERRO GALVANIZADO, CONEXÃO ROSQUEADA, DN 25 (1"), INSTALADO EM RAMAIS E SUB-RAMAIS DE GÁS - FORNECIMENTO E INSTALAÇÃO. AF_10/2020	UN	29,91	32,45	AS	54,5088837%	58,0784678%
SINAPI	92697	LÚVA, EM FERRO GALVANIZADO, CONEXÃO ROSQUEADA, DN 25 (1"), INSTALADO EM RAMAIS E SUB-RAMAIS DE GÁS - FORNECIMENTO E INSTALAÇÃO. AF_10/2020	UN	31,69	34,23	AS	51,4394180%	55,0512446%
SINAPI	92698	JOELHO 45 GRAUS, EM FERRO GALVANIZADO, CONEXÃO ROSQUEADA, DN 15 (1/2"), INSTALADO EM RAMAIS E SUB-RAMAIS DE GÁS - FORNECIMENTO E INSTALAÇÃO. AF_10/2020	UN	18,06	19,44	AS	48,5000000%	52,1671827%
SINAPI	92699	JOELHO 90 GRAUS, EM FERRO GALVANIZADO, CONEXÃO ROSQUEADA, DN 15 (1/2"), INSTALADO EM RAMAIS E SUB-RAMAIS DE GÁS - FORNECIMENTO E INSTALAÇÃO. AF_10/2020	UN	16,77	18,15	AS	52,2441652%	55,8872306%
SINAPI	92700	JOELHO 45 GRAUS, EM FERRO GALVANIZADO, CONEXÃO ROSQUEADA, DN 20 (3/4"), INSTALADO EM RAMAIS E SUB-RAMAIS DE GÁS - FORNECIMENTO E INSTALAÇÃO. AF_10/2020	UN	29,24	31,60	AS	51,4393421%	55,0586743%
SINAPI	92701	JOELHO 90 GRAUS, EM FERRO GALVANIZADO, CONEXÃO ROSQUEADA, DN 20 (3/4"), INSTALADO EM RAMAIS E SUB-RAMAIS DE GÁS - FORNECIMENTO E INSTALAÇÃO. AF_10/2020	UN	27,31	29,67	AS	55,0825689%	58,6486487%
SINAPI	92702	JOELHO 45 GRAUS, EM FERRO GALVANIZADO, CONEXÃO ROSQUEADA, DN 25 (1"), INSTALADO EM RAMAIS E SUB-RAMAIS DE GÁS - FORNECIMENTO E INSTALAÇÃO. AF_10/2020	UN	45,44	49,28	AS	53,8461539%	57,4390244%
SINAPI	92703	JOELHO 90 GRAUS, EM FERRO GALVANIZADO, CONEXÃO ROSQUEADA, DN 25 (1"), INSTALADO EM RAMAIS E SUB-RAMAIS DE GÁS - FORNECIMENTO E INSTALAÇÃO. AF_10/2020	UN	43,07	46,91	AS	56,8139535%	60,3459211%
SINAPI	92704	TÉ, EM FERRO GALVANIZADO, CONEXÃO ROSQUEADA, DN 15 (1/2"), INSTALADO EM RAMAIS E SUB-RAMAIS DE GÁS - FORNECIMENTO E INSTALAÇÃO. AF_10/2020	UN	22,62	24,46	AS	51,6614976%	55,2868853%

FORTE	CÓDIGO	DESCRIÇÃO	UNIDADE	CUSTO UNITÁRIO DESONERADO	CUSTO UNITÁRIO NÃO DESONERADO	ORIGEM DO PREÇO	% MO DESONERADO	% MO NÃO DESONERADO
SINAPI	92705	TÉ, EM FERRO GALVANIZADO, CONEXÃO ROSQUEADA, DN 20 (3/4"), INSTALADO EM RAMAIS E SUB-RAMAIS DE GÁS - FORNECIMENTO E INSTALAÇÃO. AF_10/2020	UN	36,03	39,17	AS	55,6574924%	59,1967256%
SINAPI	92706	TÉ, EM FERRO GALVANIZADO, CONEXÃO ROSQUEADA, DN 25 (1"), INSTALADO EM RAMAIS E SUB-RAMAIS DE GÁS - FORNECIMENTO E INSTALAÇÃO. AF_10/2020	UN	58,29	63,40	AS	55,9333677%	59,4884749%
SINAPI	92889	UNIÃO, EM FERRO GALVANIZADO, DN 50 (2"), CONEXÃO ROSQUEADA, INSTALADO EM PRUMADAS - FORNECIMENTO E INSTALAÇÃO. AF_10/2020	UN	123,64	127,06	AS	17,6094521%	19,8283329%
SINAPI	92890	UNIÃO, EM FERRO GALVANIZADO, DN 65 (2 1/2"), CONEXÃO ROSQUEADA, INSTALADO EM PRUMADAS - FORNECIMENTO E INSTALAÇÃO. AF_10/2020	UN	190,37	194,08	AS	12,4441641%	14,1229833%
SINAPI	92891	UNIÃO, EM FERRO GALVANIZADO, DN 80 (3"), CONEXÃO ROSQUEADA, INSTALADO EM PRUMADAS - FORNECIMENTO E INSTALAÇÃO. AF_10/2020	UN	282,05	286,06	AS	9,0715653%	10,3496503%
SINAPI	92892	UNIÃO, EM FERRO GALVANIZADO, DN 25 (1"), CONEXÃO ROSQUEADA, INSTALADO EM REDE DE ALIMENTAÇÃO PARA HIDRANTE - FORNECIMENTO E INSTALAÇÃO. AF_10/2020	UN	51,19	53,78	AS	32,3350949%	35,5998509%
SINAPI	92893	UNIÃO, EM FERRO GALVANIZADO, DN 32 (1 1/4"), CONEXÃO ROSQUEADA, INSTALADO EM REDE DE ALIMENTAÇÃO PARA HIDRANTE - FORNECIMENTO E INSTALAÇÃO. AF_10/2020	UN	74,54	77,37	AS	24,1439505%	26,9116315%
SINAPI	92894	UNIÃO, EM FERRO GALVANIZADO, DN 40 (1 1/2"), CONEXÃO ROSQUEADA, INSTALADO EM REDE DE ALIMENTAÇÃO PARA HIDRANTE - FORNECIMENTO E INSTALAÇÃO. AF_10/2020	UN	89,66	92,73	AS	21,9022103%	24,5063127%
SINAPI	92895	UNIÃO, EM FERRO GALVANIZADO, DN 50 (2"), CONEXÃO ROSQUEADA, INSTALADO EM REDE DE ALIMENTAÇÃO PARA HIDRANTE - FORNECIMENTO E INSTALAÇÃO. AF_10/2020	UN	123,60	127,01	AS	17,5827734%	19,7967543%
SINAPI	92896	UNIÃO, EM FERRO GALVANIZADO, DN 65 (2 1/2"), CONEXÃO ROSQUEADA, INSTALADO EM REDE DE ALIMENTAÇÃO PARA HIDRANTE - FORNECIMENTO E INSTALAÇÃO. AF_10/2020	UN	191,68	195,57	AS	12,9606430%	14,6927917%
SINAPI	92897	UNIÃO, EM FERRO GALVANIZADO, DN 80 (3"), CONEXÃO ROSQUEADA, INSTALADO EM REDE DE ALIMENTAÇÃO PARA HIDRANTE - FORNECIMENTO E INSTALAÇÃO. AF_10/2020	UN	284,74	289,11	AS	9,8183862%	11,1818433%
SINAPI	92898	UNIÃO, EM FERRO GALVANIZADO, CONEXÃO ROSQUEADA, DN 25 (1"), INSTALADO EM REDE DE ALIMENTAÇÃO PARA SPRINKLER - FORNECIMENTO E INSTALAÇÃO. AF_10/2020	UN	43,93	45,52	AS	23,1312670%	25,8192214%
SINAPI	92899	UNIÃO, EM FERRO GALVANIZADO, CONEXÃO ROSQUEADA, DN 32 (1 1/4"), INSTALADO EM REDE DE ALIMENTAÇÃO PARA SPRINKLER - FORNECIMENTO E INSTALAÇÃO. AF_10/2020	UN	66,29	67,97	AS	16,1909077%	18,2648401%
SINAPI	92900	UNIÃO, EM FERRO GALVANIZADO, CONEXÃO ROSQUEADA, DN 40 (1 1/2"), INSTALADO EM REDE DE ALIMENTAÇÃO PARA SPRINKLER - FORNECIMENTO E INSTALAÇÃO. AF_10/2020	UN	80,25	82,03	AS	14,1788252%	16,0322108%
SINAPI	92901	UNIÃO, EM FERRO GALVANIZADO, CONEXÃO ROSQUEADA, DN 50 (2"), INSTALADO EM REDE DE ALIMENTAÇÃO PARA SPRINKLER - FORNECIMENTO E INSTALAÇÃO. AF_10/2020	UN	112,78	114,69	AS	10,8242391%	12,3178923%
SINAPI	92902	UNIÃO, EM FERRO GALVANIZADO, CONEXÃO ROSQUEADA, DN 65 (2 1/2"), INSTALADO EM REDE DE ALIMENTAÇÃO PARA SPRINKLER - FORNECIMENTO E INSTALAÇÃO. AF_10/2020	UN	178,70	180,81	AS	7,5127358%	8,5924532%
SINAPI	92903	UNIÃO, EM FERRO GALVANIZADO, CONEXÃO ROSQUEADA, DN 80 (3"), INSTALADO EM REDE DE ALIMENTAÇÃO PARA SPRINKLER - FORNECIMENTO E INSTALAÇÃO. AF_10/2020	UN	269,65	271,95	AS	5,4420002%	6,2419538%
SINAPI	92904	UNIÃO, EM FERRO GALVANIZADO, CONEXÃO ROSQUEADA, DN 15 (1/2"), INSTALADO EM RAMAIS E SUB-RAMAIS DE GÁS - FORNECIMENTO E INSTALAÇÃO. AF_10/2020	UN	30,24	31,16	AS	19,2906861%	21,6537966%
SINAPI	92905	UNIÃO, EM FERRO GALVANIZADO, CONEXÃO ROSQUEADA, DN 20 (3/4"), INSTALADO EM RAMAIS E SUB-RAMAIS DE GÁS - FORNECIMENTO E INSTALAÇÃO. AF_10/2020	UN	42,69	44,26	AS	23,4990619%	26,1823942%
SINAPI	92906	UNIÃO, EM FERRO GALVANIZADO, CONEXÃO ROSQUEADA, DN 25 (1"), INSTALADO EM RAMAIS E SUB-RAMAIS DE GÁS - FORNECIMENTO E INSTALAÇÃO. AF_10/2020	UN	50,89	53,43	AS	32,0015744%	35,2398978%
SINAPI	92907	LUVA DE REDUÇÃO, EM FERRO GALVANIZADO, 2" X 1 1/2", CONEXÃO ROSQUEADA, INSTALADO EM PRUMADAS - FORNECIMENTO E INSTALAÇÃO. AF_10/2020	UN	62,90	66,32	AS	34,6331370%	38,0075471%
SINAPI	92908	LUVA DE REDUÇÃO, EM FERRO GALVANIZADO, 2" X 1 1/4", CONEXÃO ROSQUEADA, INSTALADO EM PRUMADAS - FORNECIMENTO E INSTALAÇÃO. AF_10/2020	UN	62,90	66,32	AS	34,6331370%	38,0075471%
SINAPI	92909	LUVA DE REDUÇÃO, EM FERRO GALVANIZADO, 2" X 1", CONEXÃO ROSQUEADA, INSTALADO EM PRUMADAS - FORNECIMENTO E INSTALAÇÃO. AF_10/2020	UN	62,90	66,32	AS	34,6331370%	38,0075471%
SINAPI	92910	LUVA DE REDUÇÃO, EM FERRO GALVANIZADO, 2 1/2" X 1 1/2", CONEXÃO ROSQUEADA, INSTALADO EM PRUMADAS - FORNECIMENTO E INSTALAÇÃO. AF_10/2020	UN	93,63	97,34	AS	25,3126670%	28,1690140%
SINAPI	92911	LUVA DE REDUÇÃO, EM FERRO GALVANIZADO, 2 1/2" X 2", CONEXÃO ROSQUEADA, INSTALADO EM PRUMADAS - FORNECIMENTO E INSTALAÇÃO. AF_10/2020	UN	93,63	97,34	AS	25,3126670%	28,1690140%
SINAPI	92912	LUVA DE REDUÇÃO, EM FERRO GALVANIZADO, 3" X 1 1/2", CONEXÃO ROSQUEADA, INSTALADO EM PRUMADAS - FORNECIMENTO E INSTALAÇÃO. AF_10/2020	UN	128,25	131,96	AS	18,4754622%	20,7748881%
SINAPI	92913	LUVA DE REDUÇÃO, EM FERRO GALVANIZADO, 3" X 2 1/2", CONEXÃO ROSQUEADA, INSTALADO EM PRUMADAS - FORNECIMENTO E INSTALAÇÃO. AF_10/2020	UN	130,48	134,49	AS	19,6150601%	22,0188945%
SINAPI	92914	LUVA DE REDUÇÃO, EM FERRO GALVANIZADO, 3" X 2", CONEXÃO ROSQUEADA, INSTALADO EM PRUMADAS - FORNECIMENTO E INSTALAÇÃO. AF_10/2020	UN	130,48	134,49	AS	19,6150601%	22,0188945%
SINAPI	92918	LUVA DE REDUÇÃO, EM FERRO GALVANIZADO, 1" X 1/2", CONEXÃO ROSQUEADA, INSTALADO EM REDE DE ALIMENTAÇÃO PARA HIDRANTE - FORNECIMENTO E INSTALAÇÃO. AF_10/2020	UN	31,85	34,44	AS	52,0314961%	55,6493885%
SINAPI	92919	LUVA DE REDUÇÃO, EM FERRO GALVANIZADO, 1" X 3/4", CONEXÃO ROSQUEADA, INSTALADO EM REDE DE ALIMENTAÇÃO PARA HIDRANTE - FORNECIMENTO E INSTALAÇÃO. AF_10/2020	UN	32,09	34,68	AS	51,6411379%	55,2631579%
SINAPI	92920	LUVA DE REDUÇÃO, EM FERRO GALVANIZADO, 1 1/4" X 1", CONEXÃO ROSQUEADA, INSTALADO EM REDE DE ALIMENTAÇÃO PARA HIDRANTE - FORNECIMENTO E INSTALAÇÃO. AF_10/2020	UN	40,19	43,02	AS	44,8155533%	48,4396832%
SINAPI	92921	LUVA DE REDUÇÃO, EM FERRO GALVANIZADO, 1 1/4" X 1/2", CONEXÃO ROSQUEADA, INSTALADO EM REDE DE ALIMENTAÇÃO PARA HIDRANTE - FORNECIMENTO E INSTALAÇÃO. AF_10/2020	UN	40,18	43,01	AS	44,8267265%	48,4509666%
SINAPI	92922	LUVA DE REDUÇÃO, EM FERRO GALVANIZADO, 1 1/4" X 3/4", CONEXÃO ROSQUEADA, INSTALADO EM REDE DE ALIMENTAÇÃO PARA HIDRANTE - FORNECIMENTO E INSTALAÇÃO. AF_10/2020	UN	40,18	43,01	AS	44,8267265%	48,4509666%
SINAPI	92923	LUVA DE REDUÇÃO, EM FERRO GALVANIZADO, 1 1/2" X 1 1/4", CONEXÃO ROSQUEADA, INSTALADO EM REDE DE ALIMENTAÇÃO PARA HIDRANTE - FORNECIMENTO E INSTALAÇÃO. AF_10/2020	UN	46,26	49,33	AS	42,4859246%	46,0929571%
SINAPI	92924	LUVA DE REDUÇÃO, EM FERRO GALVANIZADO, 1 1/2" X 1", CONEXÃO ROSQUEADA, INSTALADO EM REDE DE ALIMENTAÇÃO PARA HIDRANTE - FORNECIMENTO E INSTALAÇÃO. AF_10/2020	UN	46,26	49,33	AS	42,4859246%	46,0929571%
SINAPI	92925	LUVA DE REDUÇÃO, EM FERRO GALVANIZADO, 1 1/2" X 3/4", CONEXÃO ROSQUEADA, INSTALADO EM REDE DE ALIMENTAÇÃO PARA HIDRANTE - FORNECIMENTO E INSTALAÇÃO. AF_10/2020	UN	46,26	49,33	AS	42,4859246%	46,0929571%
SINAPI	92926	LUVA DE REDUÇÃO, EM FERRO GALVANIZADO, 2" X 1 1/2", CONEXÃO ROSQUEADA, INSTALADO EM REDE DE ALIMENTAÇÃO PARA HIDRANTE - FORNECIMENTO E INSTALAÇÃO. AF_10/2020	UN	62,86	66,27	AS	34,5914954%	37,9607250%
SINAPI	92927	LUVA DE REDUÇÃO, EM FERRO GALVANIZADO, 2" X 1 1/4", CONEXÃO ROSQUEADA, INSTALADO EM REDE DE ALIMENTAÇÃO PARA HIDRANTE - FORNECIMENTO E INSTALAÇÃO. AF_10/2020	UN	62,86	66,27	AS	34,5914954%	37,9607250%
SINAPI	92928	LUVA DE REDUÇÃO, EM FERRO GALVANIZADO, 2" X 1", CONEXÃO ROSQUEADA, INSTALADO EM REDE DE ALIMENTAÇÃO PARA HIDRANTE - FORNECIMENTO E INSTALAÇÃO. AF_10/2020	UN	62,86	66,27	AS	34,5914954%	37,9607250%
SINAPI	92929	LUVA DE REDUÇÃO, EM FERRO GALVANIZADO, 2 1/2" X 1 1/2", CONEXÃO ROSQUEADA, INSTALADO EM REDE DE ALIMENTAÇÃO PARA HIDRANTE - FORNECIMENTO E INSTALAÇÃO. AF_10/2020	UN	94,94	98,83	AS	26,1809363%	29,0894358%
SINAPI	92930	LUVA DE REDUÇÃO, EM FERRO GALVANIZADO, 2 1/2" X 2", CONEXÃO ROSQUEADA, INSTALADO EM REDE DE ALIMENTAÇÃO PARA HIDRANTE - FORNECIMENTO E INSTALAÇÃO. AF_10/2020	UN	94,94	98,83	AS	26,1809363%	29,0894358%
SINAPI	92931	LUVA DE REDUÇÃO, EM FERRO GALVANIZADO, 3" X 2 1/2", CONEXÃO ROSQUEADA, INSTALADO EM REDE DE ALIMENTAÇÃO PARA HIDRANTE - FORNECIMENTO E INSTALAÇÃO. AF_10/2020	UN	133,17	137,54	AS	20,9992486%	23,5105841%
SINAPI	92932	LUVA DE REDUÇÃO, EM FERRO GALVANIZADO, 3" X 2", CONEXÃO ROSQUEADA, INSTALADO EM REDE DE ALIMENTAÇÃO PARA HIDRANTE - FORNECIMENTO E INSTALAÇÃO. AF_10/2020	UN	133,17	137,54	AS	20,9992486%	23,5105841%
SINAPI	92933	LUVA DE REDUÇÃO, EM FERRO GALVANIZADO, 1" X 1/2", CONEXÃO ROSQUEADA, INSTALADO EM REDE DE ALIMENTAÇÃO PARA SPRINKLER - FORNECIMENTO E INSTALAÇÃO. AF_10/2020	UN	24,59	26,18	AS	41,3610431%	44,9292001%
SINAPI	92934	LUVA DE REDUÇÃO, EM FERRO GALVANIZADO, 1" X 3/4", CONEXÃO ROSQUEADA, INSTALADO EM REDE DE ALIMENTAÇÃO PARA SPRINKLER - FORNECIMENTO E INSTALAÇÃO. AF_10/2020	UN	24,83	26,42	AS	40,9604519%	44,5202882%
SINAPI	92935	LUVA DE REDUÇÃO, EM FERRO GALVANIZADO, 1 1/4" X 1", CONEXÃO ROSQUEADA, INSTALADO EM REDE DE ALIMENTAÇÃO PARA SPRINKLER - FORNECIMENTO E INSTALAÇÃO. AF_10/2020	UN	31,94	33,62	AS	33,6472065%	36,9707811%
SINAPI	92936	LUVA DE REDUÇÃO, EM FERRO GALVANIZADO, 1 1/4" X 1/2", CONEXÃO ROSQUEADA, INSTALADO EM REDE DE ALIMENTAÇÃO PARA SPRINKLER - FORNECIMENTO E INSTALAÇÃO. AF_10/2020	UN	31,93	33,61	AS	33,6577708%	36,9818073%
SINAPI	92937	LUVA DE REDUÇÃO, EM FERRO GALVANIZADO, 1 1/4" X 3/4", CONEXÃO ROSQUEADA, INSTALADO EM REDE DE ALIMENTAÇÃO PARA SPRINKLER - FORNECIMENTO E INSTALAÇÃO. AF_10/2020	UN	31,93	33,61	AS	33,6577708%	36,9818073%
SINAPI	92938	LUVA DE REDUÇÃO, EM FERRO GALVANIZADO, 1 1/2" X 1 1/4", CONEXÃO ROSQUEADA, INSTALADO EM REDE DE ALIMENTAÇÃO PARA SPRINKLER - FORNECIMENTO E INSTALAÇÃO. AF_10/2020	UN	36,85	38,63	AS	30,9051372%	34,0767634%
SINAPI	92939	LUVA DE REDUÇÃO, EM FERRO GALVANIZADO, 1 1/2" X 1", CONEXÃO ROSQUEADA, INSTALADO EM REDE DE ALIMENTAÇÃO PARA SPRINKLER - FORNECIMENTO E INSTALAÇÃO. AF_10/2020	UN	36,85	38,63	AS	30,9051372%	34,0767634%
SINAPI	92940	LUVA DE REDUÇÃO, EM FERRO GALVANIZADO, 1 1/2" X 3/4", CONEXÃO ROSQUEADA, INSTALADO EM REDE DE ALIMENTAÇÃO PARA SPRINKLER - FORNECIMENTO E INSTALAÇÃO. AF_10/2020	UN	36,85	38,63	AS	30,9051372%	34,0767634%
SINAPI	92941	LUVA DE REDUÇÃO, EM FERRO GALVANIZADO, 2" X 1 1/2", CONEXÃO ROSQUEADA, INSTALADO EM REDE DE ALIMENTAÇÃO PARA SPRINKLER - FORNECIMENTO E INSTALAÇÃO. AF_10/2020	UN	52,04	53,95	AS	23,4750817%	26,2015216%
SINAPI	92942	LUVA DE REDUÇÃO, EM FERRO GALVANIZADO, 2" X 1 1/4", CONEXÃO ROSQUEADA, INSTALADO EM REDE DE ALIMENTAÇÃO PARA SPRINKLER - FORNECIMENTO E INSTALAÇÃO. AF_10/2020	UN	52,04	53,95	AS	23,4750817%	26,2015216%
SINAPI	92943	LUVA DE REDUÇÃO, EM FERRO GALVANIZADO, 2" X 1", CONEXÃO ROSQUEADA, INSTALADO EM REDE DE ALIMENTAÇÃO PARA SPRINKLER - FORNECIMENTO E INSTALAÇÃO. AF_10/2020	UN	52,04	53,95	AS	23,4750817%	26,2015216%
SINAPI	92944	LUVA DE REDUÇÃO, EM FERRO GALVANIZADO, 2 1/2" X 1 1/2", CONEXÃO ROSQUEADA, INSTALADO EM REDE DE ALIMENTAÇÃO PARA SPRINKLER - FORNECIMENTO E INSTALAÇÃO. AF_10/2020	UN	81,96	84,07	AS	16,3878373%	18,4880952%
SINAPI	92945	LUVA DE REDUÇÃO, EM FERRO GALVANIZADO, 2 1/2" X 2", CONEXÃO ROSQUEADA, INSTALADO EM REDE DE ALIMENTAÇÃO PARA SPRINKLER - FORNECIMENTO E INSTALAÇÃO. AF_10/2020	UN	81,96	84,07	AS	16,3878373%	18,4880952%
SINAPI	92946	LUVA DE REDUÇÃO, EM FERRO GALVANIZADO, 3" X 2 1/2", CONEXÃO ROSQUEADA, INSTALADO EM REDE DE ALIMENTAÇÃO PARA SPRINKLER - FORNECIMENTO E INSTALAÇÃO. AF_10/2020	UN	118,08	120,38	AS	12,4322033%	14,1064006%
SINAPI	92947	LUVA DE REDUÇÃO, EM FERRO GALVANIZADO, 3" X 2", CONEXÃO ROSQUEADA, INSTALADO EM REDE DE ALIMENTAÇÃO PARA SPRINKLER - FORNECIMENTO E INSTALAÇÃO. AF_10/2020	UN	118,08	120,38	AS	12,4322033%	14,1064006%
SINAPI	92948	LUVA DE REDUÇÃO, EM FERRO GALVANIZADO, 3/4" X 1/2", CONEXÃO ROSQUEADA, INSTALADO EM RAMAIS E SUB-RAMAIS DE GÁS - FORNECIMENTO E INSTALAÇÃO. AF_10/2020	UN	20,87	22,44	AS	48,1268011%	51,7210550%
SINAPI	93050	LUVA PASSANTE EM COBRE, DN 22 MM, SEM ANEL DE SOLDA, INSTALADO EM PRUMADA - FORNECIMENTO E INSTALAÇÃO. AF_01/2016	UN	12,02	12,36	AS	17,9079497%	20,1790073%
SINAPI	93051	BUCHA DE REDUÇÃO EM COBRE, DN 22 MM X 15 MM, SEM ANEL DE SOLDA, BOLSA X BOLSA, INSTALADO EM PRUMADA - FORNECIMENTO E INSTALAÇÃO. AF_01/2016	UN	11,02	11,36	AS	19,5433789%	21,9663418%

FONTE	CÓDIGO	DESCRIÇÃO	UNIDADE	CUSTO UNITÁRIO DESONERADO	CUSTO UNITÁRIO NÃO DESONERADO	ORIGEM DO PREÇO	% MO DESONERADO	% MO NÃO DESONERADO
SINAPI	93052	JUNTA DE EXPANSÃO EM COBRE, DN 22 MM, PONTA X PONTA, INSTALADO EM PRUMADA IFORNECIMENTO E INSTALAÇÃO. AF_01/2016	UN	576,13	576,47	AS	0,3714890%	0,4302567%
SINAPI	93054	CONECTOR EM BRONZE/LATÃO, DN 22 MM X 3/4", SEM ANEL DE SOLDA, BOLSA X ROSCA F, INSTALADO EM PRUMADA IFORNECIMENTO E INSTALAÇÃO. AF_01/2016	UN	23,79	24,13	AS	9,0219224%	10,3075644%
SINAPI	93055	CURVA DE TRANSPOSIÇÃO EM BRONZE/LATÃO, DN 22 MM, SEM ANEL DE SOLDA, BOLSA X BOLSA, INSTALADO EM PRUMADA IFORNECIMENTO E INSTALAÇÃO. AF_01/2016	UN	49,38	49,72	AS	4,3398904%	4,9949647%
SINAPI	93056	LUVA PASSANTE EM COBRE, DN 28 MM, SEM ANEL DE SOLDA, INSTALADO EM PRUMADA IFORNECIMENTO E INSTALAÇÃO. AF_01/2016	UN	17,79	18,20	AS	14,3581081%	16,2444933%
SINAPI	93057	BUCHA DE REDUÇÃO EM COBRE, DN 28 MM X 22 MM, SEM ANEL DE SOLDA, PONTA X BOLSA, INSTALADO EM PRUMADA IFORNECIMENTO E INSTALAÇÃO. AF_01/2016	UN	15,39	15,80	AS	16,6015625%	18,7182741%
SINAPI	93058	JUNTA DE EXPANSÃO EM COBRE, DN 28 MM, PONTA X PONTA, INSTALADO EM PRUMADA IFORNECIMENTO E INSTALAÇÃO. AF_01/2016	UN	633,45	633,86	AS	0,4025764%	0,4654318%
SINAPI	93059	CONECTOR EM BRONZE/LATÃO, DN 28 MM X 1/2", SEM ANEL DE SOLDA, BOLSA X ROSCA F, INSTALADO EM PRUMADA IFORNECIMENTO E INSTALAÇÃO. AF_01/2016	UN	32,78	33,19	AS	7,7862595%	8,8989441%
SINAPI	93060	CURVA DE TRANSPOSIÇÃO EM BRONZE/LATÃO, DN 28 MM, SEM ANEL DE SOLDA, BOLSA X BOLSA, INSTALADO EM PRUMADA IFORNECIMENTO E INSTALAÇÃO. AF_01/2016	UN	86,48	86,89	AS	2,9496818%	3,3966609%
SINAPI	93061	LUVA PASSANTE EM COBRE, DN 35 MM, SEM ANEL DE SOLDA, INSTALADO EM PRUMADA IFORNECIMENTO E INSTALAÇÃO. AF_01/2016	UN	34,06	34,53	AS	8,7941176%	10,0377139%
SINAPI	93062	BUCHA DE REDUÇÃO EM COBRE, DN 35 MM X 28 MM, SEM ANEL DE SOLDA, PONTA X BOLSA, INSTALADO EM PRUMADA IFORNECIMENTO E INSTALAÇÃO. AF_01/2016	UN	29,41	29,88	AS	10,1873935%	11,6029510%
SINAPI	93063	JUNTA DE EXPANSÃO EM BRONZE/LATÃO, DN 35 MM, PONTA X PONTA, INSTALADO EM PRUMADA IFORNECIMENTO E INSTALAÇÃO. AF_01/2016	UN	725,55	726,02	AS	0,4121352%	0,4766102%
SINAPI	93064	LUVA PASSANTE EM COBRE, DN 42 MM, SEM ANEL DE SOLDA, INSTALADO EM PRUMADA IFORNECIMENTO E INSTALAÇÃO. AF_01/2016	UN	53,02	53,57	AS	6,5332326%	7,4763655%
SINAPI	93065	BUCHA DE REDUÇÃO EM COBRE, DN 42 MM X 35 MM, SEM ANEL DE SOLDA, PONTA X BOLSA, INSTALADO EM PRUMADA IFORNECIMENTO E INSTALAÇÃO. AF_01/2016	UN	49,59	50,14	AS	6,9856652%	7,9888156%
SINAPI	93066	JUNTA DE EXPANSÃO EM BRONZE/LATÃO, DN 42 MM, PONTA X PONTA, INSTALADO EM PRUMADA IFORNECIMENTO E INSTALAÇÃO. AF_01/2016	UN	910,88	911,43	AS	0,3798774%	0,4389044%
SINAPI	93067	LUVA PASSANTE EM COBRE, DN 54 MM, SEM ANEL DE SOLDA, INSTALADO EM PRUMADA IFORNECIMENTO E INSTALAÇÃO. AF_01/2016	UN	78,94	79,60	AS	5,4266514%	6,2114925%
SINAPI	93068	BUCHA DE REDUÇÃO EM COBRE, DN 54 MM X 42 MM, SEM ANEL DE SOLDA, PONTA X BOLSA, INSTALADO EM PRUMADA IFORNECIMENTO E INSTALAÇÃO. AF_01/2016	UN	68,88	69,54	AS	6,2200261%	7,1109831%
SINAPI	93069	JUNTA DE EXPANSÃO EM BRONZE/LATÃO, DN 54 MM, PONTA X PONTA, INSTALADO EM PRUMADA IFORNECIMENTO E INSTALAÇÃO. AF_01/2016	UN	1.262,58	1.263,24	AS	0,3390072%	0,3910795%
SINAPI	93070	LUVA PASSANTE EM COBRE, DN 66 MM, SEM ANEL DE SOLDA, INSTALADO EM PRUMADA IFORNECIMENTO E INSTALAÇÃO. AF_01/2016	UN	201,39	202,18	AS	2,5032283%	2,8890867%
SINAPI	93071	BUCHA DE REDUÇÃO EM COBRE, DN 66 MM X 54 MM, SEM ANEL DE SOLDA, PONTA X BOLSA, INSTALADO EM PRUMADA IFORNECIMENTO E INSTALAÇÃO. AF_01/2016	UN	186,88	187,67	AS	2,6976395%	3,1125086%
SINAPI	93072	JUNTA DE EXPANSÃO EM BRONZE/LATÃO, DN 66 MM, PONTA X PONTA, INSTALADO EM PRUMADA IFORNECIMENTO E INSTALAÇÃO. AF_01/2016	UN	1.666,05	1.666,84	AS	0,3025210%	0,3503719%
SINAPI	93073	TE DUPLA CURVA EM BRONZE/LATÃO, DN 3/4" X 22 MM X 3/4", SEM ANEL DE SOLDA, ROSCA F X BOLSA X ROSCA F, INSTALADO EM PRUMADA IFORNECIMENTO E INSTALAÇÃO. AF_01/2016	UN	90,14	90,82	AS	4,7841047%	5,4869986%
SINAPI	93074	CURVA EM COBRE, DN 15 MM, 45 GRAUS, SEM ANEL DE SOLDA, BOLSA X BOLSA, INSTALADO EM RAMAL DE DISTRIBUIÇÃO IFORNECIMENTO E INSTALAÇÃO. AF_01/2016	UN	12,14	12,86	AS	38,2255389%	41,7057902%
SINAPI	93075	COTOVELO EM BRONZE/LATÃO, DN 15 MM X 1/2", 90 GRAUS, SEM ANEL DE SOLDA, BOLSA X ROSCA F, INSTALADO EM RAMAL DE DISTRIBUIÇÃO IFORNECIMENTO E INSTALAÇÃO. AF_01/2016	UN	21,72	22,44	AS	21,3031423%	23,8372093%
SINAPI	93076	CURVA EM COBRE, DN 22 MM, 45 GRAUS, SEM ANEL DE SOLDA, BOLSA X BOLSA, INSTALADO EM RAMAL DE DISTRIBUIÇÃO IFORNECIMENTO E INSTALAÇÃO. AF_01/2016	UN	20,65	21,49	AS	25,8142926%	28,7248949%
SINAPI	93077	COTOVELO EM BRONZE/LATÃO, DN 22 MM X 1/2", 90 GRAUS, SEM ANEL DE SOLDA, BOLSA X ROSCA F, INSTALADO EM RAMAL DE DISTRIBUIÇÃO IFORNECIMENTO E INSTALAÇÃO. AF_01/2016	UN	31,41	32,25	AS	16,9486115%	19,1171899%
SINAPI	93078	COTOVELO EM BRONZE/LATÃO, DN 22 MM X 3/4", 90 GRAUS, SEM ANEL DE SOLDA, BOLSA X ROSCA F, INSTALADO EM RAMAL DE DISTRIBUIÇÃO IFORNECIMENTO E INSTALAÇÃO. AF_01/2016	UN	34,23	35,07	AS	15,5490483%	17,5764504%
SINAPI	93079	CURVA EM COBRE, DN 28 MM, 45 GRAUS, SEM ANEL DE SOLDA, BOLSA X BOLSA, INSTALADO EM RAMAL DE DISTRIBUIÇÃO IFORNECIMENTO E INSTALAÇÃO. AF_01/2016	UN	29,59	30,52	AS	20,0542005%	22,4958949%
SINAPI	93080	LUVA PASSANTE EM COBRE, DN 15 MM, SEM ANEL DE SOLDA, INSTALADO EM RAMAL DE DISTRIBUIÇÃO IFORNECIMENTO E INSTALAÇÃO. AF_01/2016	UN	7,90	8,39	AS	38,8535031%	42,3769507%
SINAPI	93081	CONECTOR EM BRONZE/LATÃO, DN 15 MM X 1/2", SEM ANEL DE SOLDA, BOLSA X ROSCA F, INSTALADO EM RAMAL DE DISTRIBUIÇÃO IFORNECIMENTO E INSTALAÇÃO. AF_01/2016	UN	20,06	20,55	AS	15,2423788%	17,2279160%
SINAPI	93082	CURVA DE TRANSPOSIÇÃO EM BRONZE/LATÃO, DN 15 MM, SEM ANEL DE SOLDA, BOLSA X BOLSA, INSTALADO EM RAMAL DE DISTRIBUIÇÃO IFORNECIMENTO E INSTALAÇÃO. AF_01/2016	UN	24,90	25,39	AS	12,2736418%	13,9360442%
SINAPI	93083	JUNTA DE EXPANSÃO EM COBRE, DN 15 MM, PONTA X PONTA, INSTALADO EM RAMAL DE DISTRIBUIÇÃO IFORNECIMENTO E INSTALAÇÃO. AF_01/2016	UN	497,55	498,04	AS	0,6130653%	0,7088638%
SINAPI	93084	LUVA PASSANTE EM COBRE, DN 22 MM, SEM ANEL DE SOLDA, INSTALADO EM RAMAL DE DISTRIBUIÇÃO IFORNECIMENTO E INSTALAÇÃO. AF_01/2016	UN	13,65	14,21	AS	26,2343404%	29,1578202%
SINAPI	93085	BUCHA DE REDUÇÃO EM COBRE, DN 22 MM X 15 MM, SEM ANEL DE SOLDA, PONTA X BOLSA, INSTALADO EM RAMAL DE DISTRIBUIÇÃO IFORNECIMENTO E INSTALAÇÃO. AF_01/2016	UN	12,65	13,21	AS	28,3214001%	31,3785224%
SINAPI	93086	JUNTA DE EXPANSÃO EM COBRE, DN 22 MM, PONTA X PONTA, INSTALADO EM RAMAL DE DISTRIBUIÇÃO IFORNECIMENTO E INSTALAÇÃO. AF_01/2016	UN	577,76	578,32	AS	0,6162581%	0,7125069%
SINAPI	93087	CONECTOR EM BRONZE/LATÃO, DN 22 MM X 1/2", SEM ANEL DE SOLDA, BOLSA X ROSCA F, INSTALADO EM RAMAL DE DISTRIBUIÇÃO IFORNECIMENTO E INSTALAÇÃO. AF_01/2016	UN	21,66	22,22	AS	16,4967562%	18,6088527%
SINAPI	93088	CONECTOR EM BRONZE/LATÃO, DN 22 MM X 3/4", SEM ANEL DE SOLDA, BOLSA X ROSCA F, INSTALADO EM RAMAL DE DISTRIBUIÇÃO IFORNECIMENTO E INSTALAÇÃO. AF_01/2016	UN	25,60	26,16	AS	13,9498432%	15,7975460%
SINAPI	93089	CURVA DE TRANSPOSIÇÃO EM BRONZE/LATÃO, DN 22 MM, SEM ANEL DE SOLDA, BOLSA X BOLSA, INSTALADO EM RAMAL DE DISTRIBUIÇÃO IFORNECIMENTO E INSTALAÇÃO. AF_01/2016	UN	51,01	51,57	AS	6,9899862%	8,0015536%
SINAPI	93090	LUVA PASSANTE EM COBRE, DN 28 MM, SEM ANEL DE SOLDA, INSTALADO EM RAMAL DE DISTRIBUIÇÃO IFORNECIMENTO E INSTALAÇÃO. AF_01/2016	UN	19,43	20,06	AS	20,4850361%	22,9500000%
SINAPI	93091	BUCHA DE REDUÇÃO EM COBRE, DN 28 MM X 22 MM, SEM ANEL DE SOLDA, INSTALADO EM RAMAL DE DISTRIBUIÇÃO IFORNECIMENTO E INSTALAÇÃO. AF_01/2016	UN	17,03	17,66	AS	23,3804475%	26,0795454%
SINAPI	93092	JUNTA DE EXPANSÃO EM COBRE, DN 28 MM, PONTA X PONTA, INSTALADO EM RAMAL DE DISTRIBUIÇÃO IFORNECIMENTO E INSTALAÇÃO. AF_01/2016	UN	635,09	635,72	AS	0,6251574%	0,7220841%
SINAPI	93093	CONECTOR EM BRONZE/LATÃO, DN 28 MM X 1/2", SEM ANEL DE SOLDA, BOLSA X ROSCA F, INSTALADO EM RAMAL DE DISTRIBUIÇÃO IFORNECIMENTO E INSTALAÇÃO. AF_01/2016	UN	34,42	35,05	AS	11,5507710%	13,1180337%
SINAPI	93094	CURVA DE TRANSPOSIÇÃO EM BRONZE/LATÃO, DN 28 MM, SEM ANEL DE SOLDA, BOLSA X BOLSA, INSTALADO EM RAMAL DE DISTRIBUIÇÃO IFORNECIMENTO E INSTALAÇÃO. AF_01/2016	UN	88,12	88,75	AS	4,5077779%	5,1753298%
SINAPI	93095	TE DUPLA CURVA EM BRONZE/LATÃO, DN 1/2" X 15 MM X 1/2", SEM ANEL DE SOLDA, ROSCA F X BOLSA X ROSCA F, INSTALADO EM RAMAL DE DISTRIBUIÇÃO IFORNECIMENTO E INSTALAÇÃO. AF_01/2016	UN	64,96	65,92	AS	9,5025411%	10,8210654%
SINAPI	93096	TE DUPLA CURVA EM BRONZE/LATÃO, DN 3/4" X 22 MM X 3/4", SEM ANEL DE SOLDA, ROSCA F X BOLSA X ROSCA F, INSTALADO EM RAMAL DE DISTRIBUIÇÃO IFORNECIMENTO E INSTALAÇÃO. AF_01/2016	UN	93,36	94,48	AS	7,6222126%	8,7085496%
SINAPI	93097	CURVA EM COBRE, DN 15 MM, 45 GRAUS, SEM ANEL DE SOLDA, BOLSA X BOLSA, INSTALADO EM RAMAL E SUB-RAMAL IFORNECIMENTO E INSTALAÇÃO. AF_01/2016	UN	12,33	13,08	AS	39,0204081%	42,4942263%
SINAPI	93098	COTOVELO EM BRONZE/LATÃO, DN 15 MM X 1/2", 90 GRAUS, SEM ANEL DE SOLDA, BOLSA X ROSCA F, INSTALADO EM RAMAL E SUB-RAMAL IFORNECIMENTO E INSTALAÇÃO. AF_01/2016	UN	21,91	22,66	AS	21,8964727%	24,4572441%
SINAPI	93099	CURVA EM COBRE, DN 22 MM, 45 GRAUS, SEM ANEL DE SOLDA, BOLSA X BOLSA, INSTALADO EM RAMAL E SUB-RAMAL IFORNECIMENTO E INSTALAÇÃO. AF_01/2016	UN	22,88	24,02	AS	31,6987740%	34,9457881%
SINAPI	93100	COTOVELO EM BRONZE/LATÃO, DN 22 MM X 1/2", 90 GRAUS, SEM ANEL DE SOLDA, BOLSA X ROSCA F, INSTALADO EM RAMAL E SUB-RAMAL IFORNECIMENTO E INSTALAÇÃO. AF_01/2016	UN	33,64	34,78	AS	21,5476190%	24,1220495%
SINAPI	93101	COTOVELO EM BRONZE/LATÃO, DN 22 MM X 3/4", 90 GRAUS, SEM ANEL DE SOLDA, BOLSA X ROSCA F, INSTALADO EM RAMAL E SUB-RAMAL IFORNECIMENTO E INSTALAÇÃO. AF_01/2016	UN	36,46	37,60	AS	19,8791872%	22,3109691%
SINAPI	93102	CURVA EM COBRE, DN 28 MM, 45 GRAUS, SEM ANEL DE SOLDA, BOLSA X BOLSA, INSTALADO EM RAMAL E SUB-RAMAL IFORNECIMENTO E INSTALAÇÃO. AF_01/2016	UN	31,62	32,81	AS	24,2155309%	26,9923664%
SINAPI	93103	LUVA PASSANTE EM COBRE, DN 15 MM, SEM ANEL DE SOLDA, INSTALADO EM RAMAL E SUB-RAMAL IFORNECIMENTO E INSTALAÇÃO. AF_01/2016	UN	8,05	8,56	AS	39,9249061%	43,3962264%
SINAPI	93104	CONECTOR EM BRONZE/LATÃO, DN 15 MM X 1/2", SEM ANEL DE SOLDA, BOLSA X ROSCA F, INSTALADO EM RAMAL E SUB-RAMAL IFORNECIMENTO E INSTALAÇÃO. AF_01/2016	UN	20,21	20,72	AS	15,8312655%	17,8294573%
SINAPI	93105	CURVA DE TRANSPOSIÇÃO EM BRONZE/LATÃO, DN 15 MM, SEM ANEL DE SOLDA, BOLSA X BOLSA, INSTALADO EM RAMAL E SUB-RAMAL IFORNECIMENTO E INSTALAÇÃO. AF_01/2016	UN	25,05	25,56	AS	12,7651060%	14,4427001%
SINAPI	93106	JUNTA DE EXPANSÃO EM COBRE, DN 15 MM, PONTA X PONTA, INSTALADO EM RAMAL E SUB-RAMAL IFORNECIMENTO E INSTALAÇÃO. AF_01/2016	UN	497,70	498,21	AS	0,6410256%	0,7387629%
SINAPI	93107	LUVA PASSANTE EM COBRE, DN 22 MM, SEM ANEL DE SOLDA, INSTALADO EM RAMAL E SUB-RAMAL IFORNECIMENTO E INSTALAÇÃO. AF_01/2016	UN	15,11	15,87	AS	31,9813829%	35,2531645%
SINAPI	93108	BUCHA DE REDUÇÃO EM COBRE, DN 22 MM X 15 MM, SEM ANEL DE SOLDA, PONTA X BOLSA, INSTALADO EM RAMAL E SUB-RAMAL IFORNECIMENTO E INSTALAÇÃO. AF_01/2016	UN	14,11	14,87	AS	34,2592592%	37,6351351%
SINAPI	93109	JUNTA DE EXPANSÃO EM COBRE, DN 22 MM, PONTA X PONTA, INSTALADO EM RAMAL E SUB-RAMAL IFORNECIMENTO E INSTALAÇÃO. AF_01/2016	UN	579,22	579,98	AS	0,8305274%	0,9604938%
SINAPI	93110	CONECTOR EM BRONZE/LATÃO, DN 22 MM X 1/2", SEM ANEL DE SOLDA, BOLSA X ROSCA F, INSTALADO EM RAMAL E SUB-RAMAL IFORNECIMENTO E INSTALAÇÃO. AF_01/2016	UN	23,12	23,88	AS	20,8676789%	23,3935321%
SINAPI	93111	CONECTOR EM BRONZE/LATÃO, DN 22 MM X 3/4", SEM ANEL DE SOLDA, BOLSA X ROSCA F, INSTALADO EM RAMAL E SUB-RAMAL IFORNECIMENTO E INSTALAÇÃO. AF_01/2016	UN	26,88	27,64	AS	17,9410667%	20,2031193%
SINAPI	93112	CURVA DE TRANSPOSIÇÃO EM BRONZE/LATÃO, DN 22 MM, SEM ANEL DE SOLDA, BOLSA X BOLSA, INSTALADO EM RAMAL E SUB-RAMAL IFORNECIMENTO E INSTALAÇÃO. AF_01/2016	UN	52,47	53,23	AS	9,1793893%	10,4778028%
SINAPI	93113	LUVA PASSANTE EM COBRE, DN 28 MM, SEM ANEL DE SOLDA, INSTALADO EM RAMAL E SUB-RAMAL IFORNECIMENTO E INSTALAÇÃO. AF_01/2016	UN	22,07	23,05	AS	28,2796187%	31,3043478%

FUNTE	CÓDIGO	DESCRIÇÃO	UNIDADE	CUSTO UNITÁRIO DESONERADO	CUSTO UNITÁRIO NÃO DESONERADO	ORIGEM DO PREÇO	% MO DESONERADO	% MO NÃO DESONERADO
SINAPI	93114	CONNECTOR EM BRONZE/LATÃO, DN 28 MM X 1/2", SEM ANEL DE SOLDA, BOLSA X ROSCA F, INSTALADO EM RAMAL E SUB-RAMAL IFORNECIMENTO E INSTALAÇÃO. AF_01/2016	UN	37,06	38,04	AS	16,8287412%	18,9523558%
SINAPI	93115	CURVA DE TRANSPOSIÇÃO EM BRONZE/LATÃO, DN 28 MM, SEM ANEL DE SOLDA, BOLSA X BOLSA, INSTALADO EM RAMAL E SUB-RAMAL IFORNECIMENTO E INSTALAÇÃO. AF_01/2016	UN	90,76	91,74	AS	6,8672839%	7,8525466%
SINAPI	93116	JUNTA DE EXPANSÃO EM COBRE, DN 28 MM, PONTA X PONTA, INSTALADO EM RAMAL E SUB-RAMAL IFORNECIMENTO E INSTALAÇÃO. AF_01/2016	UN	637,73	638,71	AS	0,9769637%	1,1273604%
SINAPI	93117	TE DUPLA CURVA EM BRONZE/LATÃO, DN 1/2" X 15 MM X 1/2", SEM ANEL DE SOLDA, ROSCA F X BOLSA X ROSCA F, INSTALADO EM RAMAL E SUB-RAMAL IFORNECIMENTO E INSTALAÇÃO. AF_01/2016	UN	65,19	66,18	AS	9,7743666%	11,1279104%
SINAPI	93118	TE DUPLA CURVA EM BRONZE/LATÃO, DN 3/4" X 22 MM X 3/4", SEM ANEL DE SOLDA, ROSCA F X BOLSA X ROSCA F, INSTALADO EM RAMAL E SUB-RAMAL IFORNECIMENTO E INSTALAÇÃO. AF_01/2016	UN	96,30	97,82	AS	10,0083142%	11,4168797%
SINAPI	93119	CURVA EM COBRE, DN 22 MM, 45 GRAUS, SEM ANEL DE SOLDA, BOLSA X BOLSA, INSTALADO EM PRUMADA IFORNECIMENTO E INSTALAÇÃO. AF_01/2016	UN	18,25	18,76	AS	17,1717711%	19,9143468%
SINAPI	93120	COTOVELO EM BRONZE/LATÃO, DN 22 MM X 1/2", 90 GRAUS, SEM ANEL DE SOLDA, BOLSA X ROSCA F, INSTALADO EM PRUMADA IFORNECIMENTO E INSTALAÇÃO. AF_01/2016	UN	29,01	29,52	AS	11,1264685%	12,6358695%
SINAPI	93121	COTOVELO EM BRONZE/LATÃO, DN 22 MM X 3/4", 90 GRAUS, SEM ANEL DE SOLDA, BOLSA X ROSCA F, INSTALADO EM PRUMADA IFORNECIMENTO E INSTALAÇÃO. AF_01/2016	UN	31,83	32,34	AS	10,1385390%	11,5313081%
SINAPI	93122	CURVA EM COBRE, DN 28 MM, 45 GRAUS, SEM ANEL DE SOLDA, BOLSA X BOLSA, INSTALADO EM PRUMADA IFORNECIMENTO E INSTALAÇÃO. AF_01/2016	UN	27,18	27,79	AS	14,0855457%	16,0057678%
SINAPI	93123	CURVA EM COBRE, DN 35 MM, 45 GRAUS, SEM ANEL DE SOLDA, BOLSA X BOLSA, INSTALADO EM PRUMADA IFORNECIMENTO E INSTALAÇÃO. AF_01/2016	UN	61,77	62,48	AS	7,3083778%	8,3480211%
SINAPI	93124	CURVA EM COBRE, DN 42 MM, 45 GRAUS, SEM ANEL DE SOLDA, BOLSA X BOLSA, INSTALADO EM PRUMADA IFORNECIMENTO E INSTALAÇÃO. AF_01/2016	UN	98,03	98,85	AS	5,3184973%	6,1139791%
SINAPI	93125	CURVA EM COBRE, DN 54 MM, 45 GRAUS, SEM ANEL DE SOLDA, BOLSA X BOLSA, INSTALADO EM PRUMADA IFORNECIMENTO E INSTALAÇÃO. AF_01/2016	UN	143,17	144,18	AS	4,4714595%	5,1342537%
SINAPI	93126	CURVA EM COBRE, DN 66 MM, 45 GRAUS, SEM ANEL DE SOLDA, BOLSA X BOLSA, INSTALADO EM PRUMADA IFORNECIMENTO E INSTALAÇÃO. AF_01/2016	UN	320,38	321,58	AS	2,3662358%	2,7275837%
SINAPI	93133	BUCHA DE REDUÇÃO EM COBRE, DN 28 MM X 22 MM, SEM ANEL DE SOLDA, INSTALADO EM RAMAL E SUB-RAMAL IFORNECIMENTO E INSTALAÇÃO. AF_01/2016	UN	19,67	20,65	AS	31,7371370%	34,9514563%
SINAPI	94465	LULA, EM FERRO GALVANIZADO, CONEXÃO ROSQUEADA, DN 50 (2) INSTALADO EM RESERVAÇÃO DE ÁGUA DE EDIFICAÇÃO QUE POSSUA RESERVATÓRIO DE FIBRA/FIBROCIMENTO IFORNECIMENTO E INSTALAÇÃO. AF_06/2016	UN	47,69	49,53	AS	24,6273357%	27,407661%
SINAPI	94466	NIPLE, EM FERRO GALVANIZADO, CONEXÃO ROSQUEADA, DN 50 (2) INSTALADO EM RESERVAÇÃO DE ÁGUA DE EDIFICAÇÃO QUE POSSUA RESERVATÓRIO DE FIBRA/FIBROCIMENTO IFORNECIMENTO E INSTALAÇÃO. AF_06/2016	UN	47,71	49,55	AS	24,6169989%	27,4196807%
SINAPI	94467	LULA, EM FERRO GALVANIZADO, CONEXÃO ROSQUEADA, DN 65 (2 1/2) INSTALADO EM RESERVAÇÃO DE ÁGUA DE EDIFICAÇÃO QUE POSSUA RESERVATÓRIO DE FIBRA/FIBROCIMENTO IFORNECIMENTO E INSTALAÇÃO. AF_06/2016	UN	75,67	77,51	AS	15,5138209%	17,5209812%
SINAPI	94468	NIPLE, EM FERRO GALVANIZADO, CONEXÃO ROSQUEADA, DN 65 (2 1/2) INSTALADO EM RESERVAÇÃO DE ÁGUA DE EDIFICAÇÃO QUE POSSUA RESERVATÓRIO DE FIBRA/FIBROCIMENTO IFORNECIMENTO E INSTALAÇÃO. AF_06/2016	UN	65,73	67,57	AS	17,8620374%	20,1007258%
SINAPI	94469	LULA, EM FERRO GALVANIZADO, CONEXÃO ROSQUEADA, DN 80 (3) INSTALADO EM RESERVAÇÃO DE ÁGUA DE EDIFICAÇÃO QUE POSSUA RESERVATÓRIO DE FIBRA/FIBROCIMENTO IFORNECIMENTO E INSTALAÇÃO. AF_06/2016	UN	110,62	112,92	AS	13,2712140%	15,0389932%
SINAPI	94470	NIPLE, EM FERRO GALVANIZADO, CONEXÃO ROSQUEADA, DN 80 (3) INSTALADO EM RESERVAÇÃO DE ÁGUA DE EDIFICAÇÃO QUE POSSUA RESERVATÓRIO DE FIBRA/FIBROCIMENTO IFORNECIMENTO E INSTALAÇÃO. AF_06/2016	UN	101,78	104,08	AS	14,4247787%	16,3173076%
SINAPI	94471	COTOVELO 90 GRAUS, EM FERRO GALVANIZADO, CONEXÃO ROSQUEADA, DN 50 (2) INSTALADO EM RESERVAÇÃO DE ÁGUA DE EDIFICAÇÃO QUE POSSUA RESERVATÓRIO DE FIBRA/FIBROCIMENTO IFORNECIMENTO E INSTALAÇÃO. AF_06/2016	UN	68,64	71,40	AS	25,6746900%	28,5614133%
SINAPI	94472	COTOVELO 45 GRAUS, EM FERRO GALVANIZADO, CONEXÃO ROSQUEADA, DN 50 (2) INSTALADO EM RESERVAÇÃO DE ÁGUA DE EDIFICAÇÃO QUE POSSUA RESERVATÓRIO DE FIBRA/FIBROCIMENTO IFORNECIMENTO E INSTALAÇÃO. AF_06/2016	UN	70,85	73,61	AS	24,8728094%	27,7029783%
SINAPI	94473	COTOVELO 90 GRAUS, EM FERRO GALVANIZADO, CONEXÃO ROSQUEADA, DN 65 (2 1/2) INSTALADO EM RESERVAÇÃO DE ÁGUA DE EDIFICAÇÃO QUE POSSUA RESERVATÓRIO DE FIBRA/FIBROCIMENTO IFORNECIMENTO E INSTALAÇÃO. AF_06/2016	UN	108,18	110,94	AS	16,2827273%	18,3745264%
SINAPI	94474	COTOVELO 45 GRAUS, EM FERRO GALVANIZADO, CONEXÃO ROSQUEADA, DN 65 (2 1/2) INSTALADO EM RESERVAÇÃO DE ÁGUA DE EDIFICAÇÃO QUE POSSUA RESERVATÓRIO DE FIBRA/FIBROCIMENTO IFORNECIMENTO E INSTALAÇÃO. AF_06/2016	UN	117,90	120,66	AS	14,9393090%	16,8933488%
SINAPI	94475	COTOVELO 90 GRAUS, EM FERRO GALVANIZADO, CONEXÃO ROSQUEADA, DN 80 (3) INSTALADO EM RESERVAÇÃO DE ÁGUA DE EDIFICAÇÃO QUE POSSUA RESERVATÓRIO DE FIBRA/FIBROCIMENTO IFORNECIMENTO E INSTALAÇÃO. AF_06/2016	UN	149,31	152,76	AS	14,7423440%	16,6688498%
SINAPI	94476	COTOVELO 45 GRAUS, EM FERRO GALVANIZADO, CONEXÃO ROSQUEADA, DN 80 (3) INSTALADO EM RESERVAÇÃO DE ÁGUA DE EDIFICAÇÃO QUE POSSUA RESERVATÓRIO DE FIBRA/FIBROCIMENTO IFORNECIMENTO E INSTALAÇÃO. AF_06/2016	UN	168,04	171,49	AS	13,0983567%	14,8474418%
SINAPI	94477	TÉ, EM FERRO GALVANIZADO, CONEXÃO ROSQUEADA, DN 50 (2) INSTALADO EM RESERVAÇÃO DE ÁGUA DE EDIFICAÇÃO QUE POSSUA RESERVATÓRIO DE FIBRA/FIBROCIMENTO IFORNECIMENTO E INSTALAÇÃO. AF_06/2016	UN	91,33	95,01	AS	25,6929987%	28,5729331%
SINAPI	94478	TÉ, EM FERRO GALVANIZADO, CONEXÃO ROSQUEADA, DN 65 (2 1/2) INSTALADO EM RESERVAÇÃO DE ÁGUA DE EDIFICAÇÃO QUE POSSUA RESERVATÓRIO DE FIBRA/FIBROCIMENTO IFORNECIMENTO E INSTALAÇÃO. AF_06/2016	UN	148,95	152,63	AS	15,7498824%	17,7820017%
SINAPI	94479	TÉ, EM FERRO GALVANIZADO, CONEXÃO ROSQUEADA, DN 80 (3) INSTALADO EM RESERVAÇÃO DE ÁGUA DE EDIFICAÇÃO QUE POSSUA RESERVATÓRIO DE FIBRA/FIBROCIMENTO IFORNECIMENTO E INSTALAÇÃO. AF_06/2016	UN	197,10	201,70	AS	14,8809825%	16,8270184%
SINAPI	94606	LULA EM COBRE, DN 54 MM, SEM ANEL DE SOLDA, INSTALADO EM RESERVAÇÃO DE ÁGUA DE EDIFICAÇÃO QUE POSSUA RESERVATÓRIO DE FIBRA/FIBROCIMENTO IFORNECIMENTO E INSTALAÇÃO. AF_06/2016	UN	82,45	84,60	AS	16,7334547%	18,8712730%
SINAPI	94608	LULA EM COBRE, DN 66 MM, SEM ANEL DE SOLDA, INSTALADO EM RESERVAÇÃO DE ÁGUA DE EDIFICAÇÃO QUE POSSUA RESERVATÓRIO DE FIBRA/FIBROCIMENTO IFORNECIMENTO E INSTALAÇÃO. AF_06/2016	UN	210,11	212,26	AS	6,5615923%	7,5172023%
SINAPI	94610	LULA EM COBRE, DN 79 MM, SEM ANEL DE SOLDA, INSTALADO EM RESERVAÇÃO DE ÁGUA DE EDIFICAÇÃO QUE POSSUA RESERVATÓRIO DE FIBRA/FIBROCIMENTO IFORNECIMENTO E INSTALAÇÃO. AF_06/2016	UN	314,13	316,50	AS	4,7888938%	5,4990202%
SINAPI	94612	LULA DE COBRE, DN 104 MM, SEM ANEL DE SOLDA, INSTALADO EM RESERVAÇÃO DE ÁGUA DE EDIFICAÇÃO QUE POSSUA RESERVATÓRIO DE FIBRA/FIBROCIMENTO IFORNECIMENTO E INSTALAÇÃO. AF_06/2016	UN	443,01	445,38	AS	3,3954937%	3,9074781%
SINAPI	94614	COTOVELO EM COBRE, DN 54 MM, 90 GRAUS, SEM ANEL DE SOLDA, INSTALADO EM RESERVAÇÃO DE ÁGUA DE EDIFICAÇÃO QUE POSSUA RESERVATÓRIO DE FIBRA/FIBROCIMENTO IFORNECIMENTO E INSTALAÇÃO. AF_06/2016	UN	140,42	143,67	AS	14,7620404%	16,6910382%
SINAPI	94615	CURVA EM COBRE, DN 54 MM, 45 GRAUS, SEM ANEL DE SOLDA, BOLSA X BOLSA, INSTALADO EM RESERVAÇÃO DE ÁGUA DE EDIFICAÇÃO QUE POSSUA RESERVATÓRIO DE FIBRA/FIBROCIMENTO IFORNECIMENTO E INSTALAÇÃO. AF_06/2016	UN	160,46	163,71	AS	12,9177057%	14,6471127%
SINAPI	94616	COTOVELO EM COBRE, DN 66 MM, 90 GRAUS, SEM ANEL DE SOLDA, INSTALADO EM RESERVAÇÃO DE ÁGUA DE EDIFICAÇÃO QUE POSSUA RESERVATÓRIO DE FIBRA/FIBROCIMENTO IFORNECIMENTO E INSTALAÇÃO. AF_06/2016	UN	403,80	407,05	AS	5,1320156%	5,8895795%
SINAPI	94617	CURVA EM COBRE, DN 66 MM, 45 GRAUS, SEM ANEL DE SOLDA, BOLSA X BOLSA, INSTALADO EM RESERVAÇÃO DE ÁGUA DE EDIFICAÇÃO QUE POSSUA RESERVATÓRIO DE FIBRA/FIBROCIMENTO IFORNECIMENTO E INSTALAÇÃO. AF_06/2016	UN	334,13	337,38	AS	6,2022929%	7,1060120%
SINAPI	94618	COTOVELO EM COBRE, DN 79 MM, 90 GRAUS, SEM ANEL DE SOLDA, INSTALADO EM RESERVAÇÃO DE ÁGUA DE EDIFICAÇÃO QUE POSSUA RESERVATÓRIO DE FIBRA/FIBROCIMENTO IFORNECIMENTO E INSTALAÇÃO. AF_06/2016	UN	395,76	399,30	AS	6,5363784%	6,5325752%
SINAPI	94620	COTOVELO EM COBRE, DN 104 MM, 90 GRAUS, SEM ANEL DE SOLDA, INSTALADO EM RESERVAÇÃO DE ÁGUA DE EDIFICAÇÃO QUE POSSUA RESERVATÓRIO DE FIBRA/FIBROCIMENTO IFORNECIMENTO E INSTALAÇÃO. AF_06/2016	UN	916,97	920,51	AS	2,4582833%	2,8334274%
SINAPI	94622	TE EM COBRE, DN 54 MM, SEM ANEL DE SOLDA, INSTALADO EM RESERVAÇÃO DE ÁGUA DE EDIFICAÇÃO QUE POSSUA RESERVATÓRIO DE FIBRA/FIBROCIMENTO IFORNECIMENTO E INSTALAÇÃO. AF_06/2016	UN	206,43	210,75	AS	13,3779264%	15,1545363%
SINAPI	94623	TE EM COBRE, DN 66 MM, SEM ANEL DE SOLDA, INSTALADO EM RESERVAÇÃO DE ÁGUA DE EDIFICAÇÃO QUE POSSUA RESERVATÓRIO DE FIBRA/FIBROCIMENTO IFORNECIMENTO E INSTALAÇÃO. AF_06/2016	UN	499,40	503,72	AS	5,5279602%	6,3383637%
SINAPI	94624	TE EM COBRE, DN 79 MM, SEM ANEL DE SOLDA, INSTALADO EM RESERVAÇÃO DE ÁGUA DE EDIFICAÇÃO QUE POSSUA RESERVATÓRIO DE FIBRA/FIBROCIMENTO IFORNECIMENTO E INSTALAÇÃO. AF_06/2016	UN	764,39	769,10	AS	3,9354728%	4,5213388%
SINAPI	94625	TE EM COBRE, DN 104 MM, SEM ANEL DE SOLDA, INSTALADO EM RESERVAÇÃO DE ÁGUA DE EDIFICAÇÃO QUE POSSUA RESERVATÓRIO DE FIBRA/FIBROCIMENTO IFORNECIMENTO E INSTALAÇÃO. AF_06/2016	UN	1.602,72	1.607,43	AS	1,8768796%	2,1631878%
SINAPI	94656	ADAPTADOR CURTO COM BOLSA E ROSCA PARA REGISTRO, PVC, SOLDÁVEL, DN 25 MM X 3/4", INSTALADO EM RESERVAÇÃO DE ÁGUA DE EDIFICAÇÃO QUE POSSUA RESERVATÓRIO DE FIBRA/FIBROCIMENTO IFORNECIMENTO E INSTALAÇÃO. AF_06/2016	UN	5,84	6,27	CR	46,3667820%	50,0000000%
SINAPI	94657	LULA PVC, SOLDÁVEL, DN 25 MM, INSTALADA EM RESERVAÇÃO DE ÁGUA DE EDIFICAÇÃO QUE POSSUA RESERVATÓRIO DE FIBRA/FIBROCIMENTO IFORNECIMENTO E INSTALAÇÃO. AF_06/2016	UN	5,73	6,16	CR	47,2663139%	50,9031199%
SINAPI	94658	ADAPTADOR CURTO COM BOLSA E ROSCA PARA REGISTRO, PVC, SOLDÁVEL, DN 32 MM X 1", INSTALADO EM RESERVAÇÃO DE ÁGUA DE EDIFICAÇÃO QUE POSSUA RESERVATÓRIO DE FIBRA/FIBROCIMENTO IFORNECIMENTO E INSTALAÇÃO. AF_06/2016	UN	6,93	7,36	CR	39,0101892%	42,5400054%
SINAPI	94659	LULA PVC, SOLDÁVEL, DN 32 MM, INSTALADA EM RESERVAÇÃO DE ÁGUA DE EDIFICAÇÃO QUE POSSUA RESERVATÓRIO DE FIBRA/FIBROCIMENTO IFORNECIMENTO E INSTALAÇÃO. AF_06/2016	UN	7,05	7,48	CR	38,3404864%	41,8353576%
SINAPI	94660	ADAPTADOR CURTO COM BOLSA E ROSCA PARA REGISTRO, PVC, SOLDÁVEL, DN 40 MM X 1 1/4", INSTALADO EM RESERVAÇÃO DE ÁGUA DE EDIFICAÇÃO QUE POSSUA RESERVATÓRIO DE FIBRA/FIBROCIMENTO IFORNECIMENTO E INSTALAÇÃO. AF_06/2016	UN	11,54	12,15	CR	33,2752613%	36,6942148%
SINAPI	94661	LULA, PVC, SOLDÁVEL, DN 40 MM, INSTALADO EM RESERVAÇÃO DE ÁGUA DE EDIFICAÇÃO QUE POSSUA RESERVATÓRIO DE FIBRA/FIBROCIMENTO IFORNECIMENTO E INSTALAÇÃO. AF_06/2016	UN	12,06	12,67	CR	31,8333333%	35,1822503%
SINAPI	94662	ADAPTADOR CURTO COM BOLSA E ROSCA PARA REGISTRO, PVC, SOLDÁVEL, DN 50 MM X 1 1/2", INSTALADO EM RESERVAÇÃO DE ÁGUA DE EDIFICAÇÃO QUE POSSUA RESERVATÓRIO DE FIBRA/FIBROCIMENTO IFORNECIMENTO E INSTALAÇÃO. AF_06/2016	UN	12,63	13,24	CR	30,3898170%	33,6618650%
SINAPI	94663	LULA, PVC, SOLDÁVEL, DN 50 MM, INSTALADO EM RESERVAÇÃO DE ÁGUA DE EDIFICAÇÃO QUE POSSUA RESERVATÓRIO DE FIBRA/FIBROCIMENTO IFORNECIMENTO E INSTALAÇÃO. AF_06/2016	UN	12,84	13,45	CR	29,8904538%	33,1343283%
SINAPI	94664	ADAPTADOR CURTO COM BOLSA E ROSCA PARA REGISTRO, PVC, SOLDÁVEL, DN 60 MM X 2", INSTALADO EM RESERVAÇÃO DE ÁGUA DE EDIFICAÇÃO QUE POSSUA RESERVATÓRIO DE FIBRA/FIBROCIMENTO IFORNECIMENTO E INSTALAÇÃO. AF_06/2016	UN	27,93	28,90	CR	22,2301900%	24,8440748%
SINAPI	94665	LULA, PVC, SOLDÁVEL, DN 60 MM, INSTALADO EM RESERVAÇÃO DE ÁGUA DE EDIFICAÇÃO QUE POSSUA RESERVATÓRIO DE FIBRA/FIBROCIMENTO IFORNECIMENTO E INSTALAÇÃO. AF_06/2016	UN	27,91	28,88	CR	22,2461428%	24,8613037%
SINAPI	94666	ADAPTADOR CURTO COM BOLSA E ROSCA PARA REGISTRO, PVC, SOLDÁVEL, DN 75 MM X 2 1/2", INSTALADO EM RESERVAÇÃO DE ÁGUA DE EDIFICAÇÃO QUE POSSUA RESERVATÓRIO DE FIBRA/FIBROCIMENTO IFORNECIMENTO E INSTALAÇÃO. AF_06/2016	UN	34,21	35,18	CR	18,1445712%	20,4040978%
SINAPI	94667	LULA, PVC, SOLDÁVEL, DN 75 MM, INSTALADO EM RESERVAÇÃO DE ÁGUA DE EDIFICAÇÃO QUE POSSUA RESERVATÓRIO DE FIBRA/FIBROCIMENTO IFORNECIMENTO E INSTALAÇÃO. AF_06/2016	UN	38,13	39,10	CR	16,2772381%	18,3563748%

FUNTE	CÓDIGO	DESCRIÇÃO	UNIDADE	CUSTO UNITÁRIO DESONERADO	CUSTO UNITÁRIO NÃO DESONERADO	ORIGEM DO PREÇO	% MO DESONERADO	% MO NÃO DESONERADO
SINAPI	94668	ADAPTADOR CURTO COM BOLSA E ROSCA PARA REGISTRO, PVC, SOLDÁVEL, DN 85 MM X 3, INSTALADO EM RESERVAÇÃO DE ÁGUA DE EDIFICAÇÃO QUE POSSUA RESERVATÓRIO DE FIBRA/FIBROCIMENTO FORNECIMENTO E INSTALAÇÃO. AF_06/2016	UN	58,56	60,27	CR	18,6078330%	20,9337099%
SINAPI	94669	LUBA, PVC, SOLDÁVEL, DN 85 MM, INSTALADO EM RESERVAÇÃO DE ÁGUA DE EDIFICAÇÃO QUE POSSUA RESERVATÓRIO DE FIBRA/FIBROCIMENTO FORNECIMENTO E INSTALAÇÃO. AF_06/2016	UN	80,52	82,23	CR	13,5272908%	15,3377967%
SINAPI	94670	ADAPTADOR CURTO COM BOLSA E ROSCA PARA REGISTRO, PVC, SOLDÁVEL, DN 110 MM X 4, INSTALADO EM RESERVAÇÃO DE ÁGUA DE EDIFICAÇÃO QUE POSSUA RESERVATÓRIO DE FIBRA/FIBROCIMENTO FORNECIMENTO E INSTALAÇÃO. AF_06/2016	UN	78,11	79,82	CR	13,9451422%	15,8013544%
SINAPI	94671	LUBA, PVC, SOLDÁVEL, DN 110 MM, INSTALADO EM RESERVAÇÃO DE ÁGUA DE EDIFICAÇÃO QUE POSSUA RESERVATÓRIO DE FIBRA/FIBROCIMENTO FORNECIMENTO E INSTALAÇÃO. AF_06/2016	UN	114,72	116,43	CR	9,9414071%	10,8293940%
SINAPI	94672	JOELHO 90 GRAUS COM BUCHA DE LATÃO, PVC, SOLDÁVEL, DN 25 MM, X 3/4 INSTALADO EM RESERVAÇÃO DE ÁGUA DE EDIFICAÇÃO QUE POSSUA RESERVATÓRIO DE FIBRA/FIBROCIMENTO FORNECIMENTO E INSTALAÇÃO. AF_06/2016	UN	10,21	10,86	CR	39,7044334%	43,2808155%
SINAPI	94673	CURVA 90 GRAUS, PVC, SOLDÁVEL, DN 25 MM, INSTALADO EM RESERVAÇÃO DE ÁGUA DE EDIFICAÇÃO QUE POSSUA RESERVATÓRIO DE FIBRA/FIBROCIMENTO FORNECIMENTO E INSTALAÇÃO. AF_06/2016	UN	9,91	10,56	CR	40,9137055%	44,5185891%
SINAPI	94674	JOELHO 90 GRAUS, PVC, SOLDÁVEL, DN 32 MM, INSTALADO EM RESERVAÇÃO DE ÁGUA DE EDIFICAÇÃO QUE POSSUA RESERVATÓRIO DE FIBRA/FIBROCIMENTO FORNECIMENTO E INSTALAÇÃO. AF_06/2016	UN	8,89	9,54	CR	45,6398640%	49,3136219%
SINAPI	94675	CURVA 90 GRAUS, PVC, SOLDÁVEL, DN 32 MM, INSTALADO EM RESERVAÇÃO DE ÁGUA DE EDIFICAÇÃO QUE POSSUA RESERVATÓRIO DE FIBRA/FIBROCIMENTO FORNECIMENTO E INSTALAÇÃO. AF_06/2016	UN	14,42	15,07	CR	28,0640668%	31,1333333%
SINAPI	94676	JOELHO 90 GRAUS, PVC, SOLDÁVEL, DN 40 MM, INSTALADO EM RESERVAÇÃO DE ÁGUA DE EDIFICAÇÃO QUE POSSUA RESERVATÓRIO DE FIBRA/FIBROCIMENTO FORNECIMENTO E INSTALAÇÃO. AF_06/2016	UN	15,72	16,63	CR	36,7175222%	40,1931200%
SINAPI	94677	CURVA 90 GRAUS, PVC, SOLDÁVEL, DN 40 MM, INSTALADO EM RESERVAÇÃO DE ÁGUA DE EDIFICAÇÃO QUE POSSUA RESERVATÓRIO DE FIBRA/FIBROCIMENTO FORNECIMENTO E INSTALAÇÃO. AF_06/2016	UN	24,04	24,95	CR	23,9783152%	26,7577340%
SINAPI	94678	JOELHO 90 GRAUS, PVC, SOLDÁVEL, DN 50 MM, INSTALADO EM RESERVAÇÃO DE ÁGUA DE EDIFICAÇÃO QUE POSSUA RESERVATÓRIO DE FIBRA/FIBROCIMENTO FORNECIMENTO E INSTALAÇÃO. AF_06/2016	UN	16,21	17,12	CR	35,6037151%	39,0386869%
SINAPI	94679	CURVA 90 GRAUS, PVC, SOLDÁVEL, DN 50 MM, INSTALADO EM RESERVAÇÃO DE ÁGUA DE EDIFICAÇÃO QUE POSSUA RESERVATÓRIO DE FIBRA/FIBROCIMENTO FORNECIMENTO E INSTALAÇÃO. AF_06/2016	UN	27,17	28,08	CR	21,2098856%	23,7687366%
SINAPI	94680	JOELHO 90 GRAUS, PVC, SOLDÁVEL, DN 60 MM, INSTALADO EM RESERVAÇÃO DE ÁGUA DE EDIFICAÇÃO QUE POSSUA RESERVATÓRIO DE FIBRA/FIBROCIMENTO FORNECIMENTO E INSTALAÇÃO. AF_06/2016	UN	45,73	47,18	CR	20,3679369%	22,8353140%
SINAPI	94681	CURVA 90 GRAUS, PVC, SOLDÁVEL, DN 60 MM, INSTALADO EM RESERVAÇÃO DE ÁGUA DE EDIFICAÇÃO QUE POSSUA RESERVATÓRIO DE FIBRA/FIBROCIMENTO FORNECIMENTO E INSTALAÇÃO. AF_06/2016	UN	60,75	62,20	CR	15,3265019%	17,3157386%
SINAPI	94682	JOELHO 90 GRAUS, PVC, SOLDÁVEL, DN 75 MM, INSTALADO EM RESERVAÇÃO DE ÁGUA DE EDIFICAÇÃO QUE POSSUA RESERVATÓRIO DE FIBRA/FIBROCIMENTO FORNECIMENTO E INSTALAÇÃO. AF_06/2016	UN	123,04	124,49	CR	7,5628202%	8,6474322%
SINAPI	94683	CURVA 90 GRAUS, PVC, SOLDÁVEL, DN 75 MM, INSTALADO EM RESERVAÇÃO DE ÁGUA DE EDIFICAÇÃO QUE POSSUA RESERVATÓRIO DE FIBRA/FIBROCIMENTO FORNECIMENTO E INSTALAÇÃO. AF_06/2016	UN	78,92	80,37	CR	11,7945466%	13,3998024%
SINAPI	94684	JOELHO 90 GRAUS, PVC, SOLDÁVEL, DN 85 MM, INSTALADO EM RESERVAÇÃO DE ÁGUA DE EDIFICAÇÃO QUE POSSUA RESERVATÓRIO DE FIBRA/FIBROCIMENTO FORNECIMENTO E INSTALAÇÃO. AF_06/2016	UN	156,57	159,14	CR	10,4550102%	11,8963782%
SINAPI	94685	CURVA 90 GRAUS, PVC, SOLDÁVEL, DN 85 MM, INSTALADO EM RESERVAÇÃO DE ÁGUA DE EDIFICAÇÃO QUE POSSUA RESERVATÓRIO DE FIBRA/FIBROCIMENTO FORNECIMENTO E INSTALAÇÃO. AF_06/2016	UN	119,85	122,42	CR	13,6606546%	15,4676258%
SINAPI	94686	JOELHO 90 GRAUS, PVC, SOLDÁVEL, DN 110 MM, INSTALADO EM RESERVAÇÃO DE ÁGUA DE EDIFICAÇÃO QUE POSSUA RESERVATÓRIO DE FIBRA/FIBROCIMENTO FORNECIMENTO E INSTALAÇÃO. AF_06/2016	UN	294,99	297,56	CR	5,5476432%	6,3605190%
SINAPI	94687	CURVA 90 GRAUS, PVC, SOLDÁVEL, DN 110 MM, INSTALADO EM RESERVAÇÃO DE ÁGUA DE EDIFICAÇÃO QUE POSSUA RESERVATÓRIO DE FIBRA/FIBROCIMENTO FORNECIMENTO E INSTALAÇÃO. AF_06/2016	UN	239,64	242,21	CR	6,8294719%	7,8146297%
SINAPI	94688	TÉ, PVC, SOLDÁVEL, DN 25 MM, INSTALADO EM RESERVAÇÃO DE ÁGUA DE EDIFICAÇÃO QUE POSSUA RESERVATÓRIO DE FIBRA/FIBROCIMENTO FORNECIMENTO E INSTALAÇÃO. AF_06/2016	UN	10,15	10,99	CR	53,1343284%	56,8285977%
SINAPI	94689	TÉ COM BUCHA DE LATÃO NA BOLSA CENTRAL, PVC, SOLDÁVEL, DN 25 MM X 3/4, INSTALADO EM RESERVAÇÃO DE ÁGUA DE EDIFICAÇÃO QUE POSSUA RESERVATÓRIO DE FIBRA/FIBROCIMENTO FORNECIMENTO E INSTALAÇÃO. AF_06/2016	UN	14,13	14,97	CR	38,0612972%	41,6386836%
SINAPI	94690	TÉ, PVC, SOLDÁVEL, DN 32 MM, INSTALADO EM RESERVAÇÃO DE ÁGUA DE EDIFICAÇÃO QUE POSSUA RESERVATÓRIO DE FIBRA/FIBROCIMENTO FORNECIMENTO E INSTALAÇÃO. AF_06/2016	UN	13,48	14,32	CR	39,9103139%	43,5393258%
SINAPI	94691	TÉ DE REDUÇÃO, PVC, SOLDÁVEL, DN 32 MM X 25 MM, INSTALADO EM RESERVAÇÃO DE ÁGUA DE EDIFICAÇÃO QUE POSSUA RESERVATÓRIO DE FIBRA/FIBROCIMENTO FORNECIMENTO E INSTALAÇÃO. AF_06/2016	UN	15,79	16,63	CR	34,0344168%	37,4622356%
SINAPI	94692	TÉ, PVC, SOLDÁVEL, DN 40 MM, INSTALADO EM RESERVAÇÃO DE ÁGUA DE EDIFICAÇÃO QUE POSSUA RESERVATÓRIO DE FIBRA/FIBROCIMENTO FORNECIMENTO E INSTALAÇÃO. AF_06/2016	UN	23,95	25,14	CR	31,9932998%	35,2472089%
SINAPI	94693	TÉ DE REDUÇÃO, PVC, SOLDÁVEL, DN 40 MM X 32 MM, INSTALADO EM RESERVAÇÃO DE ÁGUA DE EDIFICAÇÃO QUE POSSUA RESERVATÓRIO DE FIBRA/FIBROCIMENTO FORNECIMENTO E INSTALAÇÃO. AF_06/2016	UN	25,11	26,30	CR	30,5118212%	33,6890243%
SINAPI	94694	TÉ, PVC, SOLDÁVEL, DN 50 MM, INSTALADO EM RESERVAÇÃO DE ÁGUA DE EDIFICAÇÃO QUE POSSUA RESERVATÓRIO DE FIBRA/FIBROCIMENTO FORNECIMENTO E INSTALAÇÃO. AF_06/2016	UN	25,17	26,36	CR	30,4382470%	33,6121673%
SINAPI	94695	TÉ DE REDUÇÃO, PVC, SOLDÁVEL, DN 50 MM X 40 MM, INSTALADO EM RESERVAÇÃO DE ÁGUA DE EDIFICAÇÃO QUE POSSUA RESERVATÓRIO DE FIBRA/FIBROCIMENTO FORNECIMENTO E INSTALAÇÃO. AF_06/2016	UN	34,14	35,33	CR	22,4244203%	25,0637935%
SINAPI	94696	TÉ, PVC, SOLDÁVEL, DN 60 MM, INSTALADO EM RESERVAÇÃO DE ÁGUA DE EDIFICAÇÃO QUE POSSUA RESERVATÓRIO DE FIBRA/FIBROCIMENTO FORNECIMENTO E INSTALAÇÃO. AF_06/2016	UN	59,51	61,45	CR	20,8578637%	23,3883137%
SINAPI	94697	TÉ, PVC, SOLDÁVEL, DN 75 MM, INSTALADO EM RESERVAÇÃO DE ÁGUA DE EDIFICAÇÃO QUE POSSUA RESERVATÓRIO DE FIBRA/FIBROCIMENTO FORNECIMENTO E INSTALAÇÃO. AF_06/2016	UN	94,23	96,17	CR	13,1676754%	14,9381046%
SINAPI	94698	TÉ DE REDUÇÃO, PVC, SOLDÁVEL, DN 75 MM X 50 MM, INSTALADO EM RESERVAÇÃO DE ÁGUA DE EDIFICAÇÃO QUE POSSUA RESERVATÓRIO DE FIBRA/FIBROCIMENTO FORNECIMENTO E INSTALAÇÃO. AF_06/2016	UN	82,02	83,96	CR	15,1293313%	17,1115347%
SINAPI	94699	TÉ, PVC, SOLDÁVEL, DN 85 MM, INSTALADO EM RESERVAÇÃO DE ÁGUA DE EDIFICAÇÃO QUE POSSUA RESERVATÓRIO DE FIBRA/FIBROCIMENTO FORNECIMENTO E INSTALAÇÃO. AF_06/2016	UN	158,50	161,92	CR	13,7545764%	15,5771131%
SINAPI	94700	TÉ DE REDUÇÃO, PVC, SOLDÁVEL, DN 85 MM X 60 MM, INSTALADO EM RESERVAÇÃO DE ÁGUA DE EDIFICAÇÃO QUE POSSUA RESERVATÓRIO DE FIBRA/FIBROCIMENTO FORNECIMENTO E INSTALAÇÃO. AF_06/2016	UN	133,52	136,94	CR	16,3294364%	18,4202835%
SINAPI	94701	TÉ, PVC, SOLDÁVEL, DN 110 MM, INSTALADO EM RESERVAÇÃO DE ÁGUA DE EDIFICAÇÃO QUE POSSUA RESERVATÓRIO DE FIBRA/FIBROCIMENTO FORNECIMENTO E INSTALAÇÃO. AF_06/2016	UN	237,73	241,15	CR	9,1689459%	10,4575434%
SINAPI	94702	TÉ DE REDUÇÃO, PVC, SOLDÁVEL, DN 110 MM X 60 MM, INSTALADO EM RESERVAÇÃO DE ÁGUA DE EDIFICAÇÃO QUE POSSUA RESERVATÓRIO DE FIBRA/FIBROCIMENTO FORNECIMENTO E INSTALAÇÃO. AF_06/2016	UN	224,95	228,37	CR	9,6900431%	11,0429716%
SINAPI	94703	ADAPTADOR COM FLANGE E ANEL DE VEDAÇÃO, PVC, SOLDÁVEL, DN 25 MM X 3/4, INSTALADO EM RESERVAÇÃO DE ÁGUA DE EDIFICAÇÃO QUE POSSUA RESERVATÓRIO DE FIBRA/FIBROCIMENTO FORNECIMENTO E INSTALAÇÃO. AF_06/2016	UN	20,07	20,79	CR	22,9000000%	25,5432158%
SINAPI	94704	ADAPTADOR COM FLANGE E ANEL DE VEDAÇÃO, PVC, SOLDÁVEL, DN 32 MM X 1, INSTALADO EM RESERVAÇÃO DE ÁGUA DE EDIFICAÇÃO QUE POSSUA RESERVATÓRIO DE FIBRA/FIBROCIMENTO FORNECIMENTO E INSTALAÇÃO. AF_06/2016	UN	23,90	24,62	CR	19,2194712%	21,5566422%
SINAPI	94705	ADAPTADOR COM FLANGE E ANEL DE VEDAÇÃO, PVC, SOLDÁVEL, DN 40 MM X 1 1/4, INSTALADO EM RESERVAÇÃO DE ÁGUA DE EDIFICAÇÃO QUE POSSUA RESERVATÓRIO DE FIBRA/FIBROCIMENTO FORNECIMENTO E INSTALAÇÃO. AF_06/2016	UN	29,71	30,43	CR	15,4520917%	17,4299835%
SINAPI	94706	ADAPTADOR COM FLANGE E ANEL DE VEDAÇÃO, PVC, SOLDÁVEL, DN 50 MM X 1 1/2, INSTALADO EM RESERVAÇÃO DE ÁGUA DE EDIFICAÇÃO QUE POSSUA RESERVATÓRIO DE FIBRA/FIBROCIMENTO FORNECIMENTO E INSTALAÇÃO. AF_06/2016	UN	43,12	44,07	CR	14,1597028%	16,0118101%
SINAPI	94707	ADAPTADOR COM FLANGE E ANEL DE VEDAÇÃO, PVC, SOLDÁVEL, DN 60 MM X 2, INSTALADO EM RESERVAÇÃO DE ÁGUA DE EDIFICAÇÃO QUE POSSUA RESERVATÓRIO DE FIBRA/FIBROCIMENTO FORNECIMENTO E INSTALAÇÃO. AF_06/2016	UN	53,90	54,85	CR	11,3256591%	12,8626163%
SINAPI	94708	ADAPTADOR COM FLANGES LIVRES, PVC, SOLDÁVEL, DN 25 MM X 3/4, INSTALADO EM RESERVAÇÃO DE ÁGUA DE EDIFICAÇÃO QUE POSSUA RESERVATÓRIO DE FIBRA/FIBROCIMENTO FORNECIMENTO E INSTALAÇÃO. AF_06/2016	UN	25,34	26,56	CR	30,7753164%	33,9622641%
SINAPI	94709	ADAPTADOR COM FLANGES LIVRES, PVC, SOLDÁVEL, DN 32 MM X 1, INSTALADO EM RESERVAÇÃO DE ÁGUA DE EDIFICAÇÃO QUE POSSUA RESERVATÓRIO DE FIBRA/FIBROCIMENTO FORNECIMENTO E INSTALAÇÃO. AF_06/2016	UN	32,98	34,20	CR	23,6330498%	26,3620386%
SINAPI	94710	ADAPTADOR COM FLANGES LIVRES, PVC, SOLDÁVEL, DN 40 MM X 1 1/4, INSTALADO EM RESERVAÇÃO DE ÁGUA DE EDIFICAÇÃO QUE POSSUA RESERVATÓRIO DE FIBRA/FIBROCIMENTO FORNECIMENTO E INSTALAÇÃO. AF_06/2016	UN	51,96	53,18	CR	14,9903660%	16,9427710%
SINAPI	94711	ADAPTADOR COM FLANGES LIVRES, PVC, SOLDÁVEL, DN 50 MM X 1 1/2, INSTALADO EM RESERVAÇÃO DE ÁGUA DE EDIFICAÇÃO QUE POSSUA RESERVATÓRIO DE FIBRA/FIBROCIMENTO FORNECIMENTO E INSTALAÇÃO. AF_06/2016	UN	61,98	63,60	CR	16,7744020%	18,9104078%
SINAPI	94712	ADAPTADOR COM FLANGES LIVRES, PVC, SOLDÁVEL, DN 60 MM X 2, INSTALADO EM RESERVAÇÃO DE ÁGUA DE EDIFICAÇÃO QUE POSSUA RESERVATÓRIO DE FIBRA/FIBROCIMENTO FORNECIMENTO E INSTALAÇÃO. AF_06/2016	UN	83,77	85,39	CR	12,4058802%	14,0797186%
SINAPI	94713	ADAPTADOR COM FLANGES LIVRES, PVC, SOLDÁVEL, DN 75 MM X 2 1/2, INSTALADO EM RESERVAÇÃO DE ÁGUA DE EDIFICAÇÃO QUE POSSUA RESERVATÓRIO DE FIBRA/FIBROCIMENTO FORNECIMENTO E INSTALAÇÃO. AF_06/2016	UN	222,00	223,62	CR	4,6777827%	5,3728805%
SINAPI	94714	ADAPTADOR COM FLANGES LIVRES, PVC, SOLDÁVEL, DN 85 MM X 3, INSTALADO EM RESERVAÇÃO DE ÁGUA DE EDIFICAÇÃO QUE POSSUA RESERVATÓRIO DE FIBRA/FIBROCIMENTO FORNECIMENTO E INSTALAÇÃO. AF_06/2016	UN	301,70	303,32	CR	3,4416445%	3,9606899%
SINAPI	94715	ADAPTADOR COM FLANGES LIVRES, PVC, SOLDÁVEL, DN 110 MM X 4, INSTALADO EM RESERVAÇÃO DE ÁGUA DE EDIFICAÇÃO QUE POSSUA RESERVATÓRIO DE FIBRA/FIBROCIMENTO FORNECIMENTO E INSTALAÇÃO. AF_06/2016	UN	417,28	418,90	CR	2,4881346%	2,8676488%
SINAPI	94724	CONECTOR, CPVC, SOLDÁVEL, DN 22 MM X 3/4 INSTALADO EM RESERVAÇÃO DE ÁGUA DE EDIFICAÇÃO QUE POSSUA RESERVATÓRIO DE FIBRA/FIBROCIMENTO FORNECIMENTO E INSTALAÇÃO. AF_06/2016	UN	22,97	23,36	AS	10,9463584%	12,4732104%
SINAPI	94725	LUBA, CPVC, SOLDÁVEL, DN 22 MM, INSTALADO EM RESERVAÇÃO DE ÁGUA DE EDIFICAÇÃO QUE POSSUA RESERVATÓRIO DE FIBRA/FIBROCIMENTO FORNECIMENTO E INSTALAÇÃO. AF_06/2016	UN	5,67	6,06	AS	44,5825932%	48,2587064%
SINAPI	94726	CONECTOR, CPVC, SOLDÁVEL, DN 28 MM X 1 INSTALADO EM RESERVAÇÃO DE ÁGUA DE EDIFICAÇÃO QUE POSSUA RESERVATÓRIO DE FIBRA/FIBROCIMENTO FORNECIMENTO E INSTALAÇÃO. AF_06/2016	UN	35,34	35,73	AS	7,1104815%	8,1512605%
SINAPI	94727	LUBA, CPVC, SOLDÁVEL, DN 28 MM, INSTALADO EM RESERVAÇÃO DE ÁGUA DE EDIFICAÇÃO QUE POSSUA RESERVATÓRIO DE FIBRA/FIBROCIMENTO FORNECIMENTO E INSTALAÇÃO. AF_06/2016	UN	7,96	8,35	AS	31,6919191%	34,9759615%
SINAPI	94728	CONECTOR, CPVC, SOLDÁVEL, DN 35 MM X 1 1/4 INSTALADO EM RESERVAÇÃO DE ÁGUA DE EDIFICAÇÃO QUE POSSUA RESERVATÓRIO DE FIBRA/FIBROCIMENTO FORNECIMENTO E INSTALAÇÃO. AF_06/2016	UN	133,18	133,71	AS	2,4941777%	2,8736062%
SINAPI	94729	LUBA, CPVC, SOLDÁVEL, DN 35 MM, INSTALADO EM RESERVAÇÃO DE ÁGUA DE EDIFICAÇÃO QUE POSSUA RESERVATÓRIO DE FIBRA/FIBROCIMENTO FORNECIMENTO E INSTALAÇÃO. AF_06/2016	UN	13,99	14,52	AS	23,8505747%	26,5927977%
SINAPI	94730	CONECTOR, CPVC, SOLDÁVEL, DN 42 MM X 1 1/2 INSTALADO EM RESERVAÇÃO DE ÁGUA DE EDIFICAÇÃO QUE POSSUA RESERVATÓRIO DE FIBRA/FIBROCIMENTO FORNECIMENTO E INSTALAÇÃO. AF_06/2016	UN	161,71	162,24	AS	2,0539470%	2,3680315%
SINAPI	94731	LUBA, CPVC, SOLDÁVEL, DN 42 MM, INSTALADO EM RESERVAÇÃO DE ÁGUA DE EDIFICAÇÃO QUE POSSUA RESERVATÓRIO DE FIBRA/FIBROCIMENTO FORNECIMENTO E INSTALAÇÃO. AF_06/2016	UN	17,46	17,99	AS	19,0914318%	21,4405360%
SINAPI	94733	LUBA, CPVC, SOLDÁVEL, DN 54 MM, INSTALADO EM RESERVAÇÃO DE ÁGUA DE EDIFICAÇÃO QUE POSSUA RESERVATÓRIO DE FIBRA/FIBROCIMENTO FORNECIMENTO E INSTALAÇÃO. AF_06/2016	UN	33,74	34,65	AS	17,0724465%	19,2541196%
SINAPI	94737	LUBA, CPVC, SOLDÁVEL, DN 89 MM, INSTALADO EM RESERVAÇÃO DE ÁGUA DE EDIFICAÇÃO QUE POSSUA RESERVATÓRIO DE FIBRA/FIBROCIMENTO FORNECIMENTO E INSTALAÇÃO. AF_06/2016	UN	139,73	141,56	AS	8,3267702%	9,5059721%

FORTE	CÓDIGO	DESCRIÇÃO	UNIDADE	CUSTO UNITÁRIO DESONERADO	CUSTO UNITÁRIO NÃO DESONERADO	ORIGEM DO PREÇO	% MO DESONERADO	% MO NÃO DESONERADO
SINAPI	94740	JOELHO 90 GRAUS, CPVC, SOLDÁVEL, DN 22 MM, INSTALADO EM RESERVAÇÃO DE ÁGUA DE EDIFICAÇÃO QUE POSSUA RESERVATÓRIO DE FIBRA/FIBROCIMENTO FORNECIMENTO E INSTALAÇÃO. AF_06/2016	UN	8,86	9,46	AS	42,7107061%	46,4893617%
SINAPI	94741	CURVA 90 GRAUS, CPVC, SOLDÁVEL, DN 22 MM, INSTALADO EM RESERVAÇÃO DE ÁGUA DE EDIFICAÇÃO QUE POSSUA RESERVATÓRIO DE FIBRA/FIBROCIMENTO FORNECIMENTO E INSTALAÇÃO. AF_06/2016	UN	10,95	11,55	AS	34,4986200%	38,0330722%
SINAPI	94742	JOELHO 90 GRAUS, CPVC, SOLDÁVEL, DN 28 MM, INSTALADO EM RESERVAÇÃO DE ÁGUA DE EDIFICAÇÃO QUE POSSUA RESERVATÓRIO DE FIBRA/FIBROCIMENTO FORNECIMENTO E INSTALAÇÃO. AF_06/2016	UN	13,29	13,89	AS	28,3875851%	31,5979754%
SINAPI	94743	CURVA 90 GRAUS, CPVC, SOLDÁVEL, DN 28 MM, INSTALADO EM RESERVAÇÃO DE ÁGUA DE EDIFICAÇÃO QUE POSSUA RESERVATÓRIO DE FIBRA/FIBROCIMENTO FORNECIMENTO E INSTALAÇÃO. AF_06/2016	UN	14,60	15,20	AS	25,8264462%	28,8639365%
SINAPI	94744	JOELHO 90 GRAUS, CPVC, SOLDÁVEL, DN 35 MM, INSTALADO EM RESERVAÇÃO DE ÁGUA DE EDIFICAÇÃO QUE POSSUA RESERVATÓRIO DE FIBRA/FIBROCIMENTO FORNECIMENTO E INSTALAÇÃO. AF_06/2016	UN	21,16	21,94	AS	23,4597156%	26,1882998%
SINAPI	94746	JOELHO 90 GRAUS, CPVC, SOLDÁVEL, DN 42 MM, INSTALADO EM RESERVAÇÃO DE ÁGUA DE EDIFICAÇÃO QUE POSSUA RESERVATÓRIO DE FIBRA/FIBROCIMENTO FORNECIMENTO E INSTALAÇÃO. AF_06/2016	UN	29,97	30,75	AS	16,5496489%	18,6705267%
SINAPI	94748	JOELHO 90 GRAUS, CPVC, SOLDÁVEL, DN 54 MM, INSTALADO EM RESERVAÇÃO DE ÁGUA DE EDIFICAÇÃO QUE POSSUA RESERVATÓRIO DE FIBRA/FIBROCIMENTO FORNECIMENTO E INSTALAÇÃO. AF_06/2016	UN	61,60	62,95	AS	14,0211210%	15,8798283%
SINAPI	94750	JOELHO 90 GRAUS, CPVC, SOLDÁVEL, DN 73 MM, INSTALADO EM RESERVAÇÃO DE ÁGUA DE EDIFICAÇÃO QUE POSSUA RESERVATÓRIO DE FIBRA/FIBROCIMENTO FORNECIMENTO E INSTALAÇÃO. AF_06/2016	UN	144,91	146,26	AS	5,9574761%	6,8321707%
SINAPI	94752	JOELHO 90 GRAUS, CPVC, SOLDÁVEL, DN 89 MM, INSTALADO EM RESERVAÇÃO DE ÁGUA DE EDIFICAÇÃO QUE POSSUA RESERVATÓRIO DE FIBRA/FIBROCIMENTO FORNECIMENTO E INSTALAÇÃO. AF_06/2016	UN	177,13	179,88	AS	9,8661546%	11,2445779%
SINAPI	94756	TE, CPVC, SOLDÁVEL, DN 22 MM, INSTALADO EM RESERVAÇÃO DE ÁGUA DE EDIFICAÇÃO QUE POSSUA RESERVATÓRIO DE FIBRA/FIBROCIMENTO FORNECIMENTO E INSTALAÇÃO. AF_06/2016	UN	11,25	12,04	AS	44,7721179%	48,4140233%
SINAPI	94757	TE, CPVC, SOLDÁVEL, DN 28 MM, INSTALADO EM RESERVAÇÃO DE ÁGUA DE EDIFICAÇÃO QUE POSSUA RESERVATÓRIO DE FIBRA/FIBROCIMENTO FORNECIMENTO E INSTALAÇÃO. AF_06/2016	UN	15,20	15,99	AS	33,0911492%	36,4092906%
SINAPI	94758	TE, CPVC, SOLDÁVEL, DN 35 MM, INSTALADO EM RESERVAÇÃO DE ÁGUA DE EDIFICAÇÃO QUE POSSUA RESERVATÓRIO DE FIBRA/FIBROCIMENTO FORNECIMENTO E INSTALAÇÃO. AF_06/2016	UN	38,35	39,39	AS	17,2413793%	19,4098193%
SINAPI	94759	TE, CPVC, SOLDÁVEL, DN 42 MM, INSTALADO EM RESERVAÇÃO DE ÁGUA DE EDIFICAÇÃO QUE POSSUA RESERVATÓRIO DE FIBRA/FIBROCIMENTO FORNECIMENTO E INSTALAÇÃO. AF_06/2016	UN	47,14	48,18	AS	14,0216698%	15,8627858%
SINAPI	94760	TE, CPVC, SOLDÁVEL, DN 54 MM, INSTALADO EM RESERVAÇÃO DE ÁGUA DE EDIFICAÇÃO QUE POSSUA RESERVATÓRIO DE FIBRA/FIBROCIMENTO FORNECIMENTO E INSTALAÇÃO. AF_06/2016	UN	77,43	79,23	AS	14,8526370%	16,7992926%
SINAPI	94761	TE, CPVC, SOLDÁVEL, DN 73 MM, INSTALADO EM RESERVAÇÃO DE ÁGUA DE EDIFICAÇÃO QUE POSSUA RESERVATÓRIO DE FIBRA/FIBROCIMENTO FORNECIMENTO E INSTALAÇÃO. AF_06/2016	UN	165,49	167,29	AS	6,9459557%	7,9531184%
SINAPI	94762	TE, CPVC, SOLDÁVEL, DN 89 MM, INSTALADO EM RESERVAÇÃO DE ÁGUA DE EDIFICAÇÃO QUE POSSUA RESERVATÓRIO DE FIBRA/FIBROCIMENTO FORNECIMENTO E INSTALAÇÃO. AF_06/2016	UN	212,27	215,92	AS	10,9702653%	12,4756786%
SINAPI	94783	ADAPTADOR COM FLANGE E ANEL DE VEDAÇÃO, PVC, SOLDÁVEL, DN 20 MM X 1/2", INSTALADO EM RESERVAÇÃO DE ÁGUA DE EDIFICAÇÃO QUE POSSUA RESERVATÓRIO DE FIBRA/FIBROCIMENTO FORNECIMENTO E INSTALAÇÃO. AF_06/2016	UN	18,39	19,11	CR	25,0000000%	27,7982133%
SINAPI	94785	ADAPTADOR COM FLANGES LIVRES, PVC, SOLDÁVEL LONGO, DN 32 MM X 1", INSTALADO EM RESERVAÇÃO DE ÁGUA DE EDIFICAÇÃO QUE POSSUA RESERVATÓRIO DE FIBRA/FIBROCIMENTO FORNECIMENTO E INSTALAÇÃO. AF_06/2016	UN	33,53	34,75	CR	23,2446967%	25,9440761%
SINAPI	94786	ADAPTADOR COM FLANGES LIVRES, PVC, SOLDÁVEL LONGO, DN 40 MM X 1 1/4", INSTALADO EM RESERVAÇÃO DE ÁGUA DE EDIFICAÇÃO QUE POSSUA RESERVATÓRIO DE FIBRA/FIBROCIMENTO FORNECIMENTO E INSTALAÇÃO. AF_06/2016	UN	44,37	45,59	CR	17,5581132%	19,7671864%
SINAPI	94787	ADAPTADOR COM FLANGES LIVRES, PVC, SOLDÁVEL LONGO, DN 50 MM X 1 1/2", INSTALADO EM RESERVAÇÃO DE ÁGUA DE EDIFICAÇÃO QUE POSSUA RESERVATÓRIO DE FIBRA/FIBROCIMENTO FORNECIMENTO E INSTALAÇÃO. AF_06/2016	UN	59,11	60,73	CR	17,5902389%	19,8054089%
SINAPI	94788	ADAPTADOR COM FLANGES LIVRES, PVC, SOLDÁVEL LONGO, DN 60 MM X 2", INSTALADO EM RESERVAÇÃO DE ÁGUA DE EDIFICAÇÃO QUE POSSUA RESERVATÓRIO DE FIBRA/FIBROCIMENTO FORNECIMENTO E INSTALAÇÃO. AF_06/2016	UN	86,36	87,98	CR	12,033874%	13,6648082%
SINAPI	94789	ADAPTADOR COM FLANGES LIVRES, PVC, SOLDÁVEL LONGO, DN 75 MM X 2 1/2", INSTALADO EM RESERVAÇÃO DE ÁGUA DE EDIFICAÇÃO QUE POSSUA RESERVATÓRIO DE FIBRA/FIBROCIMENTO FORNECIMENTO E INSTALAÇÃO. AF_06/2016	UN	275,42	277,04	CR	3,7701583%	4,3365228%
SINAPI	94790	ADAPTADOR COM FLANGES LIVRES, PVC, SOLDÁVEL LONGO, DN 85 MM X 3", INSTALADO EM RESERVAÇÃO DE ÁGUA DE EDIFICAÇÃO QUE POSSUA RESERVATÓRIO DE FIBRA/FIBROCIMENTO FORNECIMENTO E INSTALAÇÃO. AF_06/2016	UN	318,90	320,52	CR	3,2559598%	3,7480885%
SINAPI	94791	ADAPTADOR COM FLANGES LIVRES, PVC, SOLDÁVEL LONGO, DN 110 MM X 4", INSTALADO EM RESERVAÇÃO DE ÁGUA DE EDIFICAÇÃO QUE POSSUA RESERVATÓRIO DE FIBRA/FIBROCIMENTO FORNECIMENTO E INSTALAÇÃO. AF_06/2016	UN	447,56	449,18	CR	2,3197604%	2,6742969%
SINAPI	94863	LUVA, CPVC, SOLDÁVEL, DN 73 MM, INSTALADO EM RESERVAÇÃO DE ÁGUA DE EDIFICAÇÃO QUE POSSUA RESERVATÓRIO DE FIBRA/FIBROCIMENTO FORNECIMENTO E INSTALAÇÃO. AF_06/2016	UN	118,81	119,72	AS	4,8421052%	5,5657696%
SINAPI	95141	ADAPTADOR COM FLANGES LIVRES, PVC, SOLDÁVEL LONGO, DN 25 MM X 3/4", INSTALADO EM RESERVAÇÃO DE ÁGUA DE EDIFICAÇÃO QUE POSSUA RESERVATÓRIO DE FIBRA/FIBROCIMENTO FORNECIMENTO E INSTALAÇÃO. AF_06/2016	UN	31,18	32,40	CR	25,0000000%	27,8293135%
SINAPI	95237	LUVA COM BUCHA DE LATÃO, PVC, SOLDÁVEL, DN 32MM X 1", INSTALADO EM RAMAL DE DISTRIBUIÇÃO DE ÁGUA FORNECIMENTO E INSTALAÇÃO. AF_12/2014	UN	25,49	25,87	CR	9,3627065%	10,6630476%
SINAPI	95693	LUVA SIMPLES, PVC, SÉRIE NORMAL, ESGOTO PREDIAL, DN 150 MM, JUNTA ELÁSTICA, FORNECIDO E INSTALADO EM SUBCOLETOR AÉREO DE ESGOTO SANITÁRIO. AF_12/2014	UN	52,95	54,12	CR	14,0049140%	15,8498243%
SINAPI	95694	CURVA 90 GRAUS, PVC, SÉRIE R, ÁGUA PLUVIAL, DN 100 MM, JUNTA ELÁSTICA, FORNECIDO E INSTALADO EM RAMAL DE ENCAMINHAMENTO. AF_12/2014	UN	71,01	71,75	CR	6,6403496%	7,5914038%
SINAPI	95695	CURVA 90 GRAUS, PVC, SÉRIE R, ÁGUA PLUVIAL, DN 100 MM, JUNTA ELÁSTICA, FORNECIDO E INSTALADO EM CONDUTORES VERTICAIS DE ÁGUAS PLUVIAIS. AF_12/2014	UN	69,47	70,00	CR	4,8401037%	5,5476122%
SINAPI	95696	SPRINKLER TIPO PENDENTE, 68 °C, UNIÃO POR ROSCA DN 15 (1/2") - FORNECIMENTO E INSTALAÇÃO. AF_10/2020	UN	36,46	36,83	AS	6,4321055%	7,3741496%
SINAPI	96637	JOELHO 90 GRAUS, PPR, DN 25 MM, CLASSE PN 25, INSTALADO EM RAMAL OU SUB-RAMAL DE ÁGUA FORNECIMENTO E INSTALAÇÃO. AF_06/2015	UN	11,54	12,79	CR	69,3717278%	72,3839497%
SINAPI	96638	JOELHO 45 GRAUS, PPR, DN 25 MM, CLASSE PN 25, INSTALADO EM RAMAL OU SUB-RAMAL DE ÁGUA FORNECIMENTO E INSTALAÇÃO. AF_06/2015	UN	11,08	12,33	CR	72,2727273%	75,1020409%
SINAPI	96639	LUVA, PPR, DN 25 MM, CLASSE PN 25, INSTALADO EM RAMAL OU SUB-RAMAL DE ÁGUA FORNECIMENTO E INSTALAÇÃO. AF_06/2015	UN	8,07	8,90	CR	66,0826033%	69,3091733%
SINAPI	96640	CONECTOR MACHO, PPR, 25 X 1/2", CLASSE PN 25, INSTALADO EM RAMAL OU SUB-RAMAL DE ÁGUA FORNECIMENTO E INSTALAÇÃO. AF_06/2015	UN	20,85	21,68	CR	25,4212806%	28,3202221%
SINAPI	96641	CONECTOR FÊMEA, PPR, 25 X 1/2", CLASSE PN 25, INSTALADO EM RAMAL OU SUB-RAMAL DE ÁGUA FORNECIMENTO E INSTALAÇÃO. AF_06/2015	UN	16,28	17,11	CR	32,5925925%	35,9154929%
SINAPI	96642	TÉ NORMAL, PPR, DN 25 MM, CLASSE PN 25, INSTALADO EM RAMAL OU SUB-RAMAL DE ÁGUA FORNECIMENTO E INSTALAÇÃO. AF_06/2015	UN	15,27	16,94	CR	69,8224853%	72,7919384%
SINAPI	96643	TÉ MISTURADOR, PPR, 25 X 3/4", CLASSE PN 25, INSTALADO EM RAMAL OU SUB-RAMAL DE ÁGUA FORNECIMENTO E INSTALAÇÃO. AF_06/2015	UN	42,03	43,70	CR	25,3037884%	28,1457712%
SINAPI	96650	JOELHO 90 GRAUS, PPR, DN 25 MM, CLASSE PN 25, INSTALADO EM RAMAL DE DISTRIBUIÇÃO FORNECIMENTO E INSTALAÇÃO. AF_06/2015	UN	8,62	9,47	CR	63,0715124%	66,4179105%
SINAPI	96651	JOELHO 45 GRAUS, PPR, DN 25 MM, CLASSE PN 25, INSTALADO EM RAMAL DE DISTRIBUIÇÃO DE ÁGUA FORNECIMENTO E INSTALAÇÃO. AF_06/2015	UN	8,16	9,01	CR	66,6666667%	69,8430494%
SINAPI	96652	JOELHO 90 GRAUS, PPR, DN 32 MM, CLASSE PN 25, INSTALADO EM RAMAL DE DISTRIBUIÇÃO FORNECIMENTO E INSTALAÇÃO. AF_06/2015	UN	16,39	18,12	CR	67,6254590%	70,7411505%
SINAPI	96653	JOELHO 45 GRAUS, PPR, DN 32 MM, CLASSE PN 25, INSTALADO EM RAMAL DE DISTRIBUIÇÃO DE ÁGUA FORNECIMENTO E INSTALAÇÃO. AF_06/2015	UN	16,34	18,07	CR	67,8330264%	70,9373267%
SINAPI	96654	JOELHO 90 GRAUS, PPR, DN 40 MM, CLASSE PN 25, INSTALADO EM RAMAL DE DISTRIBUIÇÃO FORNECIMENTO E INSTALAÇÃO. AF_06/2015	UN	27,20	29,95	CR	64,6755163%	67,9276867%
SINAPI	96655	JOELHO 45 GRAUS, PPR, DN 40 MM, CLASSE PN 25, INSTALADO EM RAMAL DE DISTRIBUIÇÃO DE ÁGUA FORNECIMENTO E INSTALAÇÃO. AF_06/2015	UN	26,69	29,44	CR	65,9150696%	69,1076295%
SINAPI	96656	LUVA, PPR, DN 25 MM, CLASSE PN 25, INSTALADO EM RAMAL DE DISTRIBUIÇÃO DE ÁGUA FORNECIMENTO E INSTALAÇÃO. AF_06/2015	UN	6,15	6,71	CR	59,1735538%	62,7450981%
SINAPI	96657	CONECTOR MACHO, PPR, 25 X 1/2", CLASSE PN 25, INSTALADO EM RAMAL DE DISTRIBUIÇÃO DE ÁGUA FORNECIMENTO E INSTALAÇÃO. AF_06/2015	UN	18,93	19,49	CR	19,0122145%	21,4322514%
SINAPI	96658	CONECTOR FÊMEA, PPR, 25 X 1/2", CLASSE PN 25, INSTALADO EM RAMAL DE DISTRIBUIÇÃO DE ÁGUA FORNECIMENTO E INSTALAÇÃO. AF_06/2015	UN	14,36	14,92	CR	25,1051893%	28,0323450%
SINAPI	96659	LUVA, PPR, DN 32 MM, CLASSE PN 25, INSTALADO EM RAMAL DE DISTRIBUIÇÃO DE ÁGUA FORNECIMENTO E INSTALAÇÃO. AF_06/2015	UN	11,09	12,25	CR	66,7572464%	69,9426700%
SINAPI	96660	CONECTOR MACHO, PPR, 32 X 3/4", CLASSE PN 25, INSTALADO EM RAMAL DE DISTRIBUIÇÃO DE ÁGUA FORNECIMENTO E INSTALAÇÃO. AF_06/2015	UN	32,40	33,56	CR	22,7820710%	25,4773269%
SINAPI	96661	CONECTOR FÊMEA, PPR, 32 X 3/4", CLASSE PN 25, INSTALADO EM RAMAL DE DISTRIBUIÇÃO DE ÁGUA FORNECIMENTO E INSTALAÇÃO. AF_06/2015	UN	25,38	26,54	CR	29,0959336%	32,2264150%
SINAPI	96662	BUCHA DE REDUÇÃO, PPR, 32 X 25, CLASSE PN 25, INSTALADO EM RAMAL DE DISTRIBUIÇÃO DE ÁGUA FORNECIMENTO E INSTALAÇÃO. AF_06/2015	UN	11,33	12,49	CR	65,3368795%	68,5943776%
SINAPI	96663	LUVA, PPR, DN 40 MM, CLASSE PN 25, INSTALADO EM RAMAL DE DISTRIBUIÇÃO DE ÁGUA FORNECIMENTO E INSTALAÇÃO. AF_06/2015	UN	20,16	21,99	CR	58,1592040%	61,6507068%
SINAPI	96664	BUCHA DE REDUÇÃO, PPR, 40 X 25, CLASSE PN 25, INSTALADO EM RAMAL DE DISTRIBUIÇÃO DE ÁGUA FORNECIMENTO E INSTALAÇÃO. AF_06/2015	UN	21,66	23,49	CR	54,1203704%	57,7037986%
SINAPI	96665	TÉ NORMAL, PPR, DN 25 MM, CLASSE PN 25, INSTALADO EM RAMAL DE DISTRIBUIÇÃO DE ÁGUA FORNECIMENTO E INSTALAÇÃO. AF_06/2015	UN	11,36	12,49	CR	63,5638298%	66,8815472%
SINAPI	96666	TÉ NORMAL, PPR, DN 32 MM, CLASSE PN 25, INSTALADO EM RAMAL DE DISTRIBUIÇÃO DE ÁGUA FORNECIMENTO E INSTALAÇÃO. AF_06/2015	UN	21,95	24,27	CR	67,3366835%	70,4545455%
SINAPI	96667	TÉ NORMAL, PPR, DN 40 MM, CLASSE PN 25, INSTALADO EM RAMAL DE DISTRIBUIÇÃO DE ÁGUA FORNECIMENTO E INSTALAÇÃO. AF_06/2015	UN	38,34	42,01	CR	61,1546500%	64,5530394%
SINAPI	96684	JOELHO 90 GRAUS, PPR, DN 25 MM, CLASSE PN 25, INSTALADO EM PRIMADA DE ÁGUA FORNECIMENTO E INSTALAÇÃO. AF_06/2015	UN	4,25	4,49	CR	36,6028708%	40,0452488%
SINAPI	96685	JOELHO 45 GRAUS, PPR, DN 25 MM, CLASSE PN 25, INSTALADO EM PRIMADA DE ÁGUA FORNECIMENTO E INSTALAÇÃO. AF_06/2015	UN	3,79	4,03	CR	41,1290322%	44,6969696%
SINAPI	96686	JOELHO 90 GRAUS, PPR, DN 32 MM, CLASSE PN 25, INSTALADO EM PRIMADA DE ÁGUA FORNECIMENTO E INSTALAÇÃO. AF_06/2015	UN	6,37	6,72	CR	35,4992076%	38,9805097%
SINAPI	96687	JOELHO 45 GRAUS, PPR, DN 32 MM, CLASSE PN 25, INSTALADO EM PRIMADA DE ÁGUA FORNECIMENTO E INSTALAÇÃO. AF_06/2015	UN	6,32	6,67	CR	35,7827476%	39,2749244%
SINAPI	96688	JOELHO 90 GRAUS, PPR, DN 40 MM, CLASSE PN 25, INSTALADO EM PRIMADA DE ÁGUA FORNECIMENTO E INSTALAÇÃO. AF_06/2015	UN	10,99	11,51	CR	30,1558203%	33,2749562%

FORTE	CÓDIGO	DESCRIÇÃO	UNIDADE	CUSTO UNITÁRIO DESONERADO	CUSTO UNITÁRIO NÃO DESONERADO	ORIGEM DO PREÇO	% MO DESONERADO	% MO NÃO DESONERADO
SINAPI	96689	JOELHO 45 GRAUS, PPR, DN 40 MM, CLASSE PN 25, INSTALADO EM PRUMADA DE ÁGUA IFORNECIMENTO E INSTALAÇÃO . AF_06/2015	UN	10,48	11,00	CR	31,6346153%	34,8304307%
SINAPI	96690	JOELHO 90 GRAUS, PPR, DN 50 MM, CLASSE PN 25, INSTALADO EM PRUMADA DE ÁGUA IFORNECIMENTO E INSTALAÇÃO . AF_06/2015	UN	20,52	21,29	CR	23,8747553%	26,6037735%
SINAPI	96691	JOELHO 45 GRAUS, PPR, DN 50 MM, CLASSE PN 25, INSTALADO EM PRUMADA DE ÁGUA IFORNECIMENTO E INSTALAÇÃO . AF_06/2015	UN	21,21	21,98	CR	23,0951254%	25,7651895%
SINAPI	96692	JOELHO 90 GRAUS, PPR, DN 63 MM, CLASSE PN 25, INSTALADO EM PRUMADA DE ÁGUA IFORNECIMENTO E INSTALAÇÃO . AF_06/2015	UN	31,02	32,20	CR	24,2571059%	27,0379589%
SINAPI	96693	JOELHO 45 GRAUS, PPR, DN 63 MM, CLASSE PN 25, INSTALADO EM PRUMADA DE ÁGUA IFORNECIMENTO E INSTALAÇÃO . AF_06/2015	UN	29,34	30,52	CR	25,6489071%	28,5292186%
SINAPI	96694	JOELHO 90 GRAUS, PPR, DN 75 MM, CLASSE PN 25, INSTALADO EM PRUMADA DE ÁGUA IFORNECIMENTO E INSTALAÇÃO . AF_06/2015	UN	68,67	70,31	CR	15,2354570%	17,2148654%
SINAPI	96695	JOELHO 45 GRAUS, PPR, DN 75 MM, CLASSE PN 25, INSTALADO EM PRUMADA DE ÁGUA IFORNECIMENTO E INSTALAÇÃO . AF_06/2015	UN	66,70	68,34	CR	15,6859801%	17,7116905%
SINAPI	96696	JOELHO 90 GRAUS, PPR, DN 90 MM, CLASSE PN 25, INSTALADO EM PRUMADA DE ÁGUA IFORNECIMENTO E INSTALAÇÃO . AF_06/2015	UN	103,47	105,80	CR	14,3810444%	16,2757707%
SINAPI	96697	JOELHO 90 GRAUS, PPR, DN 110 MM, CLASSE PN 25, INSTALADO EM PRUMADA DE ÁGUA IFORNECIMENTO E INSTALAÇÃO . AF_06/2015	UN	154,82	158,27	CR	14,2173969%	16,0882483%
SINAPI	96698	LUVA, PPR, DN 25 MM, CLASSE PN 25, INSTALADO EM PRUMADA DE ÁGUA IFORNECIMENTO E INSTALAÇÃO . AF_06/2015	UN	3,23	3,40	CR	32,3809523%	35,8433734%
SINAPI	96699	CONECTOR MACHO, PPR, 25 X 1/2", CLASSE PN 25, INSTALADO EM PRUMADA DE ÁGUA IFORNECIMENTO E INSTALAÇÃO . AF_06/2015	UN	16,01	16,18	CR	6,4030131%	7,3913043%
SINAPI	96700	CONECTOR FÊMEA, PPR, 25 X 1/2", CLASSE PN 25, INSTALADO EM PRUMADA DE ÁGUA IFORNECIMENTO E INSTALAÇÃO . AF_06/2015	UN	11,44	11,61	CR	8,9788732%	10,3209019%
SINAPI	96701	LUVA, PPR, DN 32 MM, CLASSE PN 25, INSTALADO EM PRUMADA DE ÁGUA IFORNECIMENTO E INSTALAÇÃO . AF_06/2015	UN	4,41	4,65	CR	34,4827586%	37,7729257%
SINAPI	96702	BUCHA DE REDUÇÃO, PPR, 32 X 25, CLASSE PN 25, INSTALADO EM PRUMADA DE ÁGUA IFORNECIMENTO E INSTALAÇÃO . AF_06/2015	UN	4,65	4,89	CR	32,6797385%	35,8921161%
SINAPI	96703	LUVA, PPR, DN 40 MM, CLASSE PN 25, INSTALADO EM PRUMADA DE ÁGUA IFORNECIMENTO E INSTALAÇÃO . AF_06/2015	UN	9,34	9,68	CR	23,4341252%	26,1458333%
SINAPI	96704	BUCHA DE REDUÇÃO, PPR, 40 X 25, CLASSE PN 25, INSTALADO EM PRUMADA DE ÁGUA IFORNECIMENTO E INSTALAÇÃO . AF_06/2015	UN	10,84	11,18	CR	20,1672862%	22,6126126%
SINAPI	96705	LUVA, PPR, DN 50 MM, CLASSE PN 25, INSTALADO EM PRUMADA DE ÁGUA IFORNECIMENTO E INSTALAÇÃO . AF_06/2015	UN	14,07	14,58	CR	23,3023588%	26,0000000%
SINAPI	96706	LUVA, PPR, DN 63 MM, CLASSE PN 25, INSTALADO EM PRUMADA DE ÁGUA IFORNECIMENTO E INSTALAÇÃO . AF_06/2015	UN	21,11	21,90	CR	23,8004750%	26,5567765%
SINAPI	96707	LUVA, PPR, DN 75 MM, CLASSE PN 25, INSTALADO EM PRUMADA DE ÁGUA IFORNECIMENTO E INSTALAÇÃO . AF_06/2015	UN	44,12	45,21	CR	15,8229284%	17,855604%
SINAPI	96708	LUVA, PPR, DN 90 MM, CLASSE PN 25, INSTALADO EM PRUMADA DE ÁGUA IFORNECIMENTO E INSTALAÇÃO . AF_06/2015	UN	69,66	71,21	CR	14,2405518%	16,1208713%
SINAPI	96709	LUVA, PPR, DN 110 MM, CLASSE PN 25, INSTALADO EM PRUMADA DE ÁGUA IFORNECIMENTO E INSTALAÇÃO . AF_06/2015	UN	110,11	112,41	CR	13,3327274%	15,1072732%
SINAPI	96710	TÉ NORMAL, PPR, DN 25 MM, CLASSE PN 25, INSTALADO EM PRUMADA DE ÁGUA IFORNECIMENTO E INSTALAÇÃO . AF_06/2015	UN	5,56	5,89	CR	37,8870673%	41,4089347%
SINAPI	96711	TÉ NORMAL, PPR, DN 32 MM, CLASSE PN 25, INSTALADO EM PRUMADA DE ÁGUA IFORNECIMENTO E INSTALAÇÃO . AF_06/2015	UN	8,63	9,11	CR	35,2392065%	38,6061946%
SINAPI	96712	TÉ NORMAL, PPR, DN 40 MM, CLASSE PN 25, INSTALADO EM PRUMADA DE ÁGUA IFORNECIMENTO E INSTALAÇÃO . AF_06/2015	UN	16,70	17,38	CR	26,2936221%	29,1907514%
SINAPI	96713	TÉ NORMAL, PPR, DN 50 MM, CLASSE PN 25, INSTALADO EM PRUMADA DE ÁGUA IFORNECIMENTO E INSTALAÇÃO . AF_06/2015	UN	23,13	24,15	CR	28,3174327%	31,3823163%
SINAPI	96714	TÉ NORMAL, PPR, DN 63 MM, CLASSE PN 25, INSTALADO EM PRUMADA DE ÁGUA IFORNECIMENTO E INSTALAÇÃO . AF_06/2015	UN	39,09	40,66	CR	25,6659836%	28,5045577%
SINAPI	96715	TÉ NORMAL, PPR, DN 75 MM, CLASSE PN 25, INSTALADO EM PRUMADA DE ÁGUA IFORNECIMENTO E INSTALAÇÃO . AF_06/2015	UN	73,74	75,92	CR	18,9493688%	21,2892169%
SINAPI	96716	TÉ NORMAL, PPR, DN 90 MM, CLASSE PN 25, INSTALADO EM PRUMADA DE ÁGUA IFORNECIMENTO E INSTALAÇÃO . AF_06/2015	UN	110,82	113,92	CR	17,9142212%	20,1563323%
SINAPI	96717	TÉ NORMAL, PPR, DN 110 MM, CLASSE PN 25, INSTALADO EM PRUMADA DE ÁGUA IFORNECIMENTO E INSTALAÇÃO . AF_06/2015	UN	174,60	179,21	CR	16,8213590%	18,9617638%
SINAPI	96736	LUVA, PPR, DN 20 MM, CLASSE PN 25, INSTALADO EM RESERVAÇÃO DE ÁGUA DE EDIFICAÇÃO QUE POSSUA RESERVATÓRIO DE FIBRA/FIBROCIMENTO IFORNECIMENTO E INSTALAÇÃO . AF_06/2016	UN	4,64	5,10	CR	63,0196937%	66,4015905%
SINAPI	96737	LUVA, PPR, DN 25 MM, CLASSE PN 25, INSTALADO EM RESERVAÇÃO DE ÁGUA DE EDIFICAÇÃO QUE POSSUA RESERVATÓRIO DE FIBRA/FIBROCIMENTO IFORNECIMENTO E INSTALAÇÃO . AF_06/2016	UN	5,34	5,80	CR	54,6489564%	58,2897034%
SINAPI	96738	CONECTOR MACHO, PPR, 25 X 1/2", CLASSE PN 25, INSTALADO EM RESERVAÇÃO DE ÁGUA DE EDIFICAÇÃO QUE POSSUA RESERVATÓRIO DE FIBRA/FIBROCIMENTO IFORNECIMENTO E INSTALAÇÃO . AF_06/2016	UN	18,12	18,58	CR	15,9556786%	18,0443003%
SINAPI	96739	LUVA, PPR, DN 32 MM, CLASSE PN 25, INSTALADO EM RESERVAÇÃO DE ÁGUA DE EDIFICAÇÃO QUE POSSUA RESERVATÓRIO DE FIBRA/FIBROCIMENTO IFORNECIMENTO E INSTALAÇÃO . AF_06/2016	UN	6,90	7,48	CR	53,9473685%	57,6043069%
SINAPI	96740	CONECTOR MACHO, PPR, 32 X 3/4", CLASSE PN 25, INSTALADO EM RESERVAÇÃO DE ÁGUA DE EDIFICAÇÃO QUE POSSUA RESERVATÓRIO DE FIBRA/FIBROCIMENTO IFORNECIMENTO E INSTALAÇÃO . AF_06/2016	UN	28,21	28,79	CR	13,1083481%	14,8921363%
SINAPI	96741	LUVA, PPR, DN 40 MM, CLASSE PN 25, INSTALADO EM RESERVAÇÃO DE ÁGUA DE EDIFICAÇÃO QUE POSSUA RESERVATÓRIO DE FIBRA/FIBROCIMENTO IFORNECIMENTO E INSTALAÇÃO . AF_06/2016	UN	11,06	11,64	CR	33,5454545%	36,9283865%
SINAPI	96742	LUVA, PPR, DN 50 MM, CLASSE PN 25, INSTALADO EM RESERVAÇÃO DE ÁGUA DE EDIFICAÇÃO QUE POSSUA RESERVATÓRIO DE FIBRA/FIBROCIMENTO IFORNECIMENTO E INSTALAÇÃO . AF_06/2016	UN	16,79	17,68	CR	33,7910447%	37,0958593%
SINAPI	96743	LUVA, PPR, DN 63 MM, CLASSE PN 25, INSTALADO EM RESERVAÇÃO DE ÁGUA DE EDIFICAÇÃO QUE POSSUA RESERVATÓRIO DE FIBRA/FIBROCIMENTO IFORNECIMENTO E INSTALAÇÃO . AF_06/2016	UN	21,84	22,73	CR	25,9633027%	28,8359788%
SINAPI	96744	LUVA, PPR, DN 75 MM, CLASSE PN 25, INSTALADO EM RESERVAÇÃO DE ÁGUA DE EDIFICAÇÃO QUE POSSUA RESERVATÓRIO DE FIBRA/FIBROCIMENTO IFORNECIMENTO E INSTALAÇÃO . AF_06/2016	UN	46,80	48,27	CR	19,9657607%	22,3905374%
SINAPI	96745	LUVA, PPR, DN 90 MM, CLASSE PN 25, INSTALADO EM RESERVAÇÃO DE ÁGUA DE EDIFICAÇÃO QUE POSSUA RESERVATÓRIO DE FIBRA/FIBROCIMENTO IFORNECIMENTO E INSTALAÇÃO . AF_06/2016	UN	69,00	70,47	CR	13,5354707%	15,3288819%
SINAPI	96746	LUVA, PPR, DN 110 MM, CLASSE PN 25, INSTALADO EM RESERVAÇÃO DE ÁGUA DE EDIFICAÇÃO QUE POSSUA RESERVATÓRIO DE FIBRA/FIBROCIMENTO IFORNECIMENTO E INSTALAÇÃO . AF_06/2016	UN	110,07	112,36	CR	13,3090909%	15,0770326%
SINAPI	96747	JOELHO 90 GRAUS, PPR, DN 20 MM, CLASSE PN 25, INSTALADO EM RESERVAÇÃO DE ÁGUA DE EDIFICAÇÃO QUE POSSUA RESERVATÓRIO DE FIBRA/FIBROCIMENTO IFORNECIMENTO E INSTALAÇÃO . AF_06/2016	UN	6,55	7,23	CR	66,8721110%	70,0139471%
SINAPI	96748	JOELHO 90 GRAUS, PPR, DN 25 MM, CLASSE PN 25, INSTALADO EM RESERVAÇÃO DE ÁGUA DE EDIFICAÇÃO QUE POSSUA RESERVATÓRIO DE FIBRA/FIBROCIMENTO IFORNECIMENTO E INSTALAÇÃO . AF_06/2016	UN	7,43	8,11	CR	58,8873813%	62,3602485%
SINAPI	96749	JOELHO 90 GRAUS, PPR, DN 32 MM, CLASSE PN 25, INSTALADO EM RESERVAÇÃO DE ÁGUA DE EDIFICAÇÃO QUE POSSUA RESERVATÓRIO DE FIBRA/FIBROCIMENTO IFORNECIMENTO E INSTALAÇÃO . AF_06/2016	UN	10,14	11,01	CR	55,0952399%	58,6301370%
SINAPI	96750	JOELHO 90 GRAUS, PPR, DN 40 MM, CLASSE PN 25, INSTALADO EM RESERVAÇÃO DE ÁGUA DE EDIFICAÇÃO QUE POSSUA RESERVATÓRIO DE FIBRA/FIBROCIMENTO IFORNECIMENTO E INSTALAÇÃO . AF_06/2016	UN	13,57	14,44	CR	41,0806809%	44,6453407%
SINAPI	96751	JOELHO 90 GRAUS, PPR, DN 50 MM, CLASSE PN 25, INSTALADO EM RESERVAÇÃO DE ÁGUA DE EDIFICAÇÃO QUE POSSUA RESERVATÓRIO DE FIBRA/FIBROCIMENTO IFORNECIMENTO E INSTALAÇÃO . AF_06/2016	UN	24,59	25,92	CR	34,5010183%	37,8670788%
SINAPI	96752	JOELHO 90 GRAUS, PPR, DN 63 MM, CLASSE PN 25, INSTALADO EM RESERVAÇÃO DE ÁGUA DE EDIFICAÇÃO QUE POSSUA RESERVATÓRIO DE FIBRA/FIBROCIMENTO IFORNECIMENTO E INSTALAÇÃO . AF_06/2016	UN	32,10	33,43	CR	26,4192139%	29,3501048%
SINAPI	96753	JOELHO 90 GRAUS, PPR, DN 75 MM, CLASSE PN 25, INSTALADO EM RESERVAÇÃO DE ÁGUA DE EDIFICAÇÃO QUE POSSUA RESERVATÓRIO DE FIBRA/FIBROCIMENTO IFORNECIMENTO E INSTALAÇÃO . AF_06/2016	UN	72,70	74,89	CR	19,2620129%	21,6357076%
SINAPI	96754	JOELHO 90 GRAUS, PPR, DN 90 MM, CLASSE PN 25, INSTALADO EM RESERVAÇÃO DE ÁGUA DE EDIFICAÇÃO QUE POSSUA RESERVATÓRIO DE FIBRA/FIBROCIMENTO IFORNECIMENTO E INSTALAÇÃO . AF_06/2016	UN	102,47	104,66	CR	13,6621093%	15,4780114%
SINAPI	96755	JOELHO 90 GRAUS, PPR, DN 110 MM, CLASSE PN 25, INSTALADO EM RESERVAÇÃO DE ÁGUA DE EDIFICAÇÃO QUE POSSUA RESERVATÓRIO DE FIBRA/FIBROCIMENTO IFORNECIMENTO E INSTALAÇÃO . AF_06/2016	UN	154,78	158,23	CR	14,2007627%	16,0670249%
SINAPI	96756	TÉ MISTURADOR, PPR, DN 20 MM, CLASSE PN 25, INSTALADO EM RESERVAÇÃO DE ÁGUA DE EDIFICAÇÃO QUE POSSUA RESERVATÓRIO DE FIBRA/FIBROCIMENTO IFORNECIMENTO E INSTALAÇÃO . AF_06/2016	UN	12,05	12,97	CR	48,2470784%	51,9379845%
SINAPI	96757	TÉ MISTURADOR, PPR, DN 25 MM, CLASSE PN 25, INSTALADO EM RESERVAÇÃO DE ÁGUA DE EDIFICAÇÃO QUE POSSUA RESERVATÓRIO DE FIBRA/FIBROCIMENTO IFORNECIMENTO E INSTALAÇÃO . AF_06/2016	UN	11,59	12,51	CR	50,1736112%	53,8585210%
SINAPI	96758	TÉ, PPR, DN 32 MM, CLASSE PN 25, INSTALADO EM RESERVAÇÃO DE ÁGUA DE EDIFICAÇÃO QUE POSSUA RESERVATÓRIO DE FIBRA/FIBROCIMENTO IFORNECIMENTO E INSTALAÇÃO . AF_06/2016	UN	13,62	14,79	CR	54,5655376%	58,1411127%
SINAPI	96759	TÉ, PPR, DN 40 MM, CLASSE PN 25, INSTALADO EM RESERVAÇÃO DE ÁGUA DE EDIFICAÇÃO QUE POSSUA RESERVATÓRIO DE FIBRA/FIBROCIMENTO IFORNECIMENTO E INSTALAÇÃO . AF_06/2016	UN	20,14	21,31	CR	36,8656716%	40,3104421%
SINAPI	96760	TÉ, PPR, DN 50 MM, CLASSE PN 25, INSTALADO EM RESERVAÇÃO DE ÁGUA DE EDIFICAÇÃO QUE POSSUA RESERVATÓRIO DE FIBRA/FIBROCIMENTO IFORNECIMENTO E INSTALAÇÃO . AF_06/2016	UN	28,54	30,31	CR	39,6630996%	43,1735537%
SINAPI	96761	TÉ, PPR, DN 63 MM, CLASSE PN 25, INSTALADO EM RESERVAÇÃO DE ÁGUA DE EDIFICAÇÃO QUE POSSUA RESERVATÓRIO DE FIBRA/FIBROCIMENTO IFORNECIMENTO E INSTALAÇÃO . AF_06/2016	UN	40,55	42,32	CR	27,9012345%	30,9039280%
SINAPI	96762	TÉ, PPR, DN 75 MM, CLASSE PN 25, INSTALADO EM RESERVAÇÃO DE ÁGUA DE EDIFICAÇÃO QUE POSSUA RESERVATÓRIO DE FIBRA/FIBROCIMENTO IFORNECIMENTO E INSTALAÇÃO . AF_06/2016	UN	79,07	82,00	CR	23,6172636%	26,3485477%
SINAPI	96763	TÉ, PPR, DN 90 MM, CLASSE PN 25, INSTALADO EM RESERVAÇÃO DE ÁGUA DE EDIFICAÇÃO QUE POSSUA RESERVATÓRIO DE FIBRA/FIBROCIMENTO IFORNECIMENTO E INSTALAÇÃO . AF_06/2016	UN	109,47	112,40	CR	17,0551137%	19,2184400%
SINAPI	96764	TÉ, PPR, DN 110 MM, CLASSE PN 25, INSTALADO EM RESERVAÇÃO DE ÁGUA DE EDIFICAÇÃO QUE POSSUA RESERVATÓRIO DE FIBRA/FIBROCIMENTO IFORNECIMENTO E INSTALAÇÃO . AF_06/2016	UN	174,53	179,12	CR	16,7899111%	18,9231456%
SINAPI	96802	KIT CHASSI FEX, PRÉ-FABRICADO, PARA CHUVEIRO COM REGISTROS DE PRESSÃO E CONEXÕES POR CRIMPAGEM IFORNECIMENTO E INSTALAÇÃO . AF_06/2015	UN	330,22	331,75	AS	2,9651391%	3,4127223%
SINAPI	96803	KIT CHASSI FEX, PRÉ-FABRICADO, PARA COZINHA COM CUBA SIMPLES E CONEXÕES POR CRIMPAGEM IFORNECIMENTO E INSTALAÇÃO . AF_06/2015	UN	168,07	169,32	AS	4,7386593%	5,4534711%
SINAPI	96804	KIT CHASSI FEX, PRÉ-FABRICADO, PARA ÁREA DE SERVIÇO COM TANQUE E MÁQUINA DE LAVAR ROUPA, E CONEXÕES POR CRIMPAGEM IFORNECIMENTO E INSTALAÇÃO . AF_06/2015	UN	296,64	300,16	AS	7,5600215%	8,6413170%

FORNECEDOR	CÓDIGO	DESCRIÇÃO	UNIDADE	CUSTO UNITÁRIO DESONERADO	CUSTO UNITÁRIO NÃO DESONERADO	ORIGEM DO PREÇO	% MO DESONERADO	% MO NÃO DESONERADO
SINAPI	96805	KIT CHASSI PEX, PRÉ-FABRICADO, PARA CHUVEIRO COM REGISTROS DE PRESSÃO E CONEXÕES POR ANEL DESLIZANTE ▢ FORNECIMENTO E INSTALAÇÃO. AF_06/2015	UN	338,06	340,54	AS	4,6717358%	5,3688909%
SINAPI	96806	KIT CHASSI PEX, PRÉ-FABRICADO, PARA COZINHA COM CUBA SIMPLES E CONEXÕES POR ANEL DESLIZANTE ▢ FORNECIMENTO E INSTALAÇÃO. AF_06/2015	UN	160,83	163,02	AS	8,7018722%	9,9288168%
SINAPI	96807	KIT CHASSI PEX, PRÉ-FABRICADO, PARA ÁREA DE SERVIÇO COM TANQUE E MÁQUINA DE LAVAR ROUPA, E CONEXÕES POR ANEL DESLIZANTE ▢ FORNECIMENTO E INSTALAÇÃO. AF_06/2015	UN	265,56	270,01	AS	10,7043314%	12,1795821%
SINAPI	96808	UNIÃO METÁLICA PARA INSTALAÇÕES EM PEX, DN 16 MM, FIXAÇÃO DAS CONEXÕES POR ANEL DESLIZANTE ▢ FORNECIMENTO E INSTALAÇÃO. AF_06/2015	UN	13,91	14,48	AS	26,2626262%	29,2243767%
SINAPI	96809	CONEXÃO FIXA, ROSCA FÊMEA, METÁLICA, PARA INSTALAÇÕES EM PEX, DN 16 MM X 1/2", COM ANEL DESLIZANTE. FORNECIMENTO E INSTALAÇÃO. AF_06/2015	UN	16,18	16,75	AS	22,5666460%	25,2543387%
SINAPI	96810	CONEXÃO MÓVEL, ROSCA FÊMEA, METÁLICA, PARA INSTALAÇÕES EM PEX, DN 16 MM X 3/4", COM ANEL DESLIZANTE. FORNECIMENTO E INSTALAÇÃO. AF_06/2015	UN	17,71	18,28	AS	20,6115515%	23,1359649%
SINAPI	96811	UNIÃO METÁLICA PARA INSTALAÇÕES EM PEX, DN 20 MM, FIXAÇÃO DAS CONEXÕES POR ANEL DESLIZANTE ▢ FORNECIMENTO E INSTALAÇÃO. AF_06/2015	UN	18,86	19,54	AS	22,9255319%	25,5778120%
SINAPI	96812	CONEXÃO FIXA, ROSCA FÊMEA, METÁLICA, PARA INSTALAÇÕES EM PEX, DN 20 MM X 1/2", COM ANEL DESLIZANTE. FORNECIMENTO E INSTALAÇÃO. AF_06/2015	UN	18,05	18,73	AS	23,9577543%	26,6881028%
SINAPI	96813	CONEXÃO FIXA, ROSCA FÊMEA, METÁLICA, PARA INSTALAÇÕES EM PEX, DN 20 MM X 3/4", COM ANEL DESLIZANTE. FORNECIMENTO E INSTALAÇÃO. AF_06/2015	UN	21,09	21,77	AS	20,4945316%	22,9493087%
SINAPI	96814	UNIÃO DE REDUÇÃO, METÁLICA, PARA INSTALAÇÕES EM PEX, DN 20 X 16 MM, CONEXÃO POR ANEL DESLIZANTE ▢ FORNECIMENTO E INSTALAÇÃO. AF_06/2015	UN	17,54	18,22	AS	24,6567505%	27,4380165%
SINAPI	96815	UNIÃO METÁLICA PARA INSTALAÇÕES EM PEX, DN 25 MM, FIXAÇÃO DAS CONEXÕES POR ANEL DESLIZANTE ▢ FORNECIMENTO E INSTALAÇÃO. AF_06/2015	UN	30,49	31,30	AS	17,0282708%	19,1284844%
SINAPI	96816	CONEXÃO FIXA, ROSCA FÊMEA, METÁLICA, PARA INSTALAÇÕES EM PEX, DN 25 MM X 3/4", COM ANEL DESLIZANTE. FORNECIMENTO E INSTALAÇÃO. AF_06/2015	UN	24,70	25,51	AS	21,0312626%	23,4854445%
SINAPI	96817	CONEXÃO FIXA, ROSCA FÊMEA, METÁLICA, PARA INSTALAÇÕES EM PEX, DN 25 MM X 1", COM ANEL DESLIZANTE. FORNECIMENTO E INSTALAÇÃO. AF_06/2015	UN	28,39	29,20	AS	18,2909604%	20,5084163%
SINAPI	96818	UNIÃO DE REDUÇÃO, METÁLICA, PEX, DN 25 X 16 MM, CONEXÃO POR ANEL DESLIZANTE ▢ FORNECIMENTO E INSTALAÇÃO. AF_06/2015	UN	26,29	27,10	AS	19,7559115%	22,1029248%
SINAPI	96819	UNIÃO DE REDUÇÃO, METÁLICA, PEX, DN 25 X 20 MM, CONEXÃO POR ANEL DESLIZANTE ▢ FORNECIMENTO E INSTALAÇÃO. AF_06/2015	UN	26,29	27,10	AS	19,7559115%	22,1029248%
SINAPI	96820	UNIÃO METÁLICA PARA INSTALAÇÕES EM PEX, DN 32 MM, FIXAÇÃO DAS CONEXÕES POR ANEL DESLIZANTE ▢ FORNECIMENTO E INSTALAÇÃO. AF_06/2015	UN	49,12	50,11	AS	12,9255861%	14,6653346%
SINAPI	96821	CONEXÃO FIXA, ROSCA FÊMEA, METÁLICA, PARA INSTALAÇÕES EM PEX, DN 32 MM X 1", COM ANEL DESLIZANTE ▢ FORNECIMENTO E INSTALAÇÃO. AF_06/2015	UN	41,44	42,43	AS	15,3251148%	17,3235780%
SINAPI	96822	UNIÃO DE REDUÇÃO, METÁLICA, PEX, DN 32 X 25 MM, CONEXÃO POR ANEL DESLIZANTE ▢ FORNECIMENTO E INSTALAÇÃO. AF_06/2015	UN	42,03	43,02	AS	15,1096282%	17,0856610%
SINAPI	96823	LUVA PARA INSTALAÇÕES EM PEX, DN 16 MM, CONEXÃO POR CRIMPAGEM ▢ FORNECIMENTO E INSTALAÇÃO. AF_06/2015	UN	17,26	17,71	AS	16,0278745%	18,1200453%
SINAPI	96824	CONEXÃO FIXA, ROSCA FÊMEA, PARA INSTALAÇÕES EM PEX, DN 16MM X 1/2", CONEXÃO POR CRIMPAGEM ▢ FORNECIMENTO E INSTALAÇÃO. AF_06/2015	UN	19,62	20,07	AS	14,0960163%	15,9840159%
SINAPI	96825	CONEXÃO FIXA, ROSCA FÊMEA, PARA INSTALAÇÕES EM PEX, DN 16MM X 3/4", CONEXÃO POR CRIMPAGEM ▢ FORNECIMENTO E INSTALAÇÃO. AF_06/2015	UN	27,00	27,45	AS	10,2373887%	11,6788321%
SINAPI	96826	LUVA PARA INSTALAÇÕES EM PEX, DN 20 MM, CONEXÃO POR CRIMPAGEM ▢ FORNECIMENTO E INSTALAÇÃO. AF_06/2015	UN	24,18	24,70	AS	13,6872666%	15,4752233%
SINAPI	96827	CONEXÃO FIXA, ROSCA FÊMEA, PARA INSTALAÇÕES EM PEX, DN 20MM X 1/2", CONEXÃO POR CRIMPAGEM ▢ FORNECIMENTO E INSTALAÇÃO. AF_06/2015	UN	25,13	25,65	AS	13,1683958%	14,9002737%
SINAPI	96828	CONEXÃO FIXA, ROSCA FÊMEA, PARA INSTALAÇÕES EM PEX, DN 20MM X 3/4", CONEXÃO POR CRIMPAGEM ▢ FORNECIMENTO E INSTALAÇÃO. AF_06/2015	UN	31,90	32,42	AS	10,3675777%	11,7810760%
SINAPI	96829	LUVA DE REDUÇÃO PARA INSTALAÇÕES EM PEX, DN 20 X 16 MM, CONEXÃO POR CRIMPAGEM ▢ FORNECIMENTO E INSTALAÇÃO. AF_06/2015	UN	24,13	24,65	AS	13,7157107%	15,5067155%
SINAPI	96830	LUVA PARA INSTALAÇÕES EM PEX, DN 25 MM, CONEXÃO POR CRIMPAGEM ▢ FORNECIMENTO E INSTALAÇÃO. AF_06/2015	UN	35,43	36,04	AS	11,1205432%	12,6772310%
SINAPI	96831	CONEXÃO FIXA, ROSCA FÊMEA, PARA INSTALAÇÕES EM PEX, DN 25MM X 1/2", CONEXÃO POR CRIMPAGEM ▢ FORNECIMENTO E INSTALAÇÃO. AF_06/2015	UN	28,59	29,20	AS	13,7894736%	15,6539649%
SINAPI	96832	CONEXÃO FIXA, ROSCA FÊMEA, PARA INSTALAÇÕES EM PEX, DN 25MM X 3/4", CONEXÃO POR CRIMPAGEM ▢ FORNECIMENTO E INSTALAÇÃO. AF_06/2015	UN	33,30	33,91	AS	11,8337850%	13,4751773%
SINAPI	96833	LUVA DE REDUÇÃO PARA INSTALAÇÕES EM PEX, DN 25 X 16 MM, CONEXÃO POR CRIMPAGEM ▢ FORNECIMENTO E INSTALAÇÃO. AF_06/2015	UN	31,08	31,69	AS	12,6815101%	14,4212523%
SINAPI	96834	LUVA PARA INSTALAÇÕES EM PEX, DN 32 MM, CONEXÃO POR CRIMPAGEM ▢ FORNECIMENTO E INSTALAÇÃO. AF_06/2015	UN	52,02	52,79	AS	9,3148575%	10,6221547%
SINAPI	96835	CONEXÃO FIXA, ROSCA FÊMEA, PARA INSTALAÇÕES EM PEX, DN 32 MM X 3/4", CONEXÃO POR CRIMPAGEM ▢ FORNECIMENTO E INSTALAÇÃO. AF_06/2015	UN	44,71	45,48	AS	10,8398656%	12,3320854%
SINAPI	96836	LUVA DE REDUÇÃO PARA INSTALAÇÕES EM PEX, DN 32 X 25 MM, CONEXÃO POR CRIMPAGEM ▢ FORNECIMENTO E INSTALAÇÃO. AF_06/2015	UN	47,74	48,51	AS	10,1510067%	11,5609366%
SINAPI	96837	JOELHO 90 GRAUS, METÁLICO, PARA INSTALAÇÕES EM PEX, DN 16 MM, CONEXÃO POR ANEL DESLIZANTE ▢ FORNECIMENTO E INSTALAÇÃO. AF_06/2015	UN	24,70	25,56	AS	22,1501014%	24,7745981%
SINAPI	96838	JOELHO 90 GRAUS, ROSCA FÊMEA TERMINAL, METÁLICO, PARA INSTALAÇÕES EM PEX, DN 16MM X 1/2", CONEXÃO POR ANEL DESLIZANTE ▢ FORNECIMENTO E INSTALAÇÃO. AF_06/2015	UN	22,52	23,38	AS	24,2990654%	27,0895842%
SINAPI	96839	JOELHO, ROSCA FÊMEA, COM BASE FIXA, METÁLICO, PARA INSTALAÇÕES EM PEX, DN 16MM X 1/2", CONEXÃO POR ANEL DESLIZANTE ▢ FORNECIMENTO E INSTALAÇÃO. AF_06/2015	UN	22,13	22,99	AS	24,7282608%	27,5501307%
SINAPI	96840	JOELHO 90 GRAUS, METÁLICO, PARA INSTALAÇÕES EM PEX, DN 20 MM, CONEXÃO POR ANEL DESLIZANTE ▢ FORNECIMENTO E INSTALAÇÃO. AF_06/2015	UN	28,83	29,84	AS	22,5582203%	25,1846877%
SINAPI	96841	JOELHO 90 GRAUS, ROSCA FÊMEA TERMINAL, METÁLICO, PARA INSTALAÇÕES EM PEX, DN 20 MM X 1/2", CONEXÃO POR ANEL DESLIZANTE ▢ FORNECIMENTO E INSTALAÇÃO. AF_06/2015	UN	24,90	25,91	AS	26,1271241%	29,0135396%
SINAPI	96842	JOELHO 90 GRAUS, ROSCA FÊMEA TERMINAL, METÁLICO, PARA INSTALAÇÕES EM PEX, DN 20 MM X 3/4", CONEXÃO POR ANEL DESLIZANTE ▢ FORNECIMENTO E INSTALAÇÃO. AF_06/2015	UN	32,42	33,43	AS	20,0556242%	22,4752771%
SINAPI	96843	JOELHO ROSCA FÊMEA, COM BASE FIXA, METÁLICO, PARA INSTALAÇÕES EM PEX, DN 20MM X 1/2", CONEXÃO POR ANEL DESLIZANTE ▢ FORNECIMENTO E INSTALAÇÃO. AF_06/2015	UN	31,08	32,09	AS	20,9219858%	23,4155479%
SINAPI	96844	JOELHO ROSCA FÊMEA, MÓVEL, METÁLICO, PARA INSTALAÇÕES EM PEX, DN 20MM X 3/4", CONEXÃO POR ANEL DESLIZANTE ▢ FORNECIMENTO E INSTALAÇÃO. AF_06/2015	UN	43,36	44,37	AS	14,9884526%	16,9262017%
SINAPI	96845	JOELHO 90 GRAUS, METÁLICO, PARA INSTALAÇÕES EM PEX, DN 25 MM, CONEXÃO POR ANEL DESLIZANTE ▢ FORNECIMENTO E INSTALAÇÃO. AF_06/2015	UN	46,08	47,30	AS	16,8478260%	18,9961880%
SINAPI	96846	JOELHO 90 GRAUS, ROSCA FÊMEA TERMINAL, METÁLICO, PARA INSTALAÇÕES EM PEX, DN 25 MM X 3/4", CONEXÃO POR ANEL DESLIZANTE ▢ FORNECIMENTO E INSTALAÇÃO. AF_06/2015	UN	35,59	36,81	AS	21,8248380%	24,4214538%
SINAPI	96847	JOELHO ROSCA FÊMEA, COM BASE FIXA, METÁLICO, PARA INSTALAÇÕES EM PEX, DN 25MM X 3/4", CONEXÃO POR ANEL DESLIZANTE ▢ FORNECIMENTO E INSTALAÇÃO. AF_06/2015	UN	39,44	40,66	AS	19,6900406%	22,1044849%
SINAPI	96848	JOELHO 90 GRAUS, METÁLICO, PARA INSTALAÇÕES EM PEX, DN 32 MM, CONEXÃO POR ANEL DESLIZANTE ▢ FORNECIMENTO E INSTALAÇÃO. AF_06/2015	UN	60,00	61,49	AS	15,8711615%	17,9123921%
SINAPI	96849	JOELHO 90 GRAUS, PARA INSTALAÇÕES EM PEX, DN 16 MM, CONEXÃO POR CRIMPAGEM ▢ FORNECIMENTO E INSTALAÇÃO. AF_06/2015	UN	21,46	22,13	AS	19,4859813%	21,9302202%
SINAPI	96850	JOELHO 90 GRAUS, ROSCA FÊMEA TERMINAL, PARA INSTALAÇÕES EM PEX, DN 16MM X 1/2", CONEXÃO POR CRIMPAGEM ▢ FORNECIMENTO E INSTALAÇÃO. AF_06/2015	UN	25,40	26,07	AS	16,4561957%	18,6082276%
SINAPI	96851	JOELHO 90 GRAUS, ROSCA FÊMEA TERMINAL, PARA INSTALAÇÕES EM PEX, DN 16MM X 3/4", CONEXÃO POR CRIMPAGEM ▢ FORNECIMENTO E INSTALAÇÃO. AF_06/2015	UN	34,19	34,86	AS	12,2179900%	13,9080459%
SINAPI	96852	JOELHO 90 GRAUS, PARA INSTALAÇÕES EM PEX, DN 20 MM, CONEXÃO POR CRIMPAGEM ▢ FORNECIMENTO E INSTALAÇÃO. AF_06/2015	UN	28,82	29,60	AS	17,2054223%	19,3635748%
SINAPI	96853	JOELHO 90 GRAUS, ROSCA FÊMEA TERMINAL, PARA INSTALAÇÕES EM PEX, DN 20MM X 1/2", CONEXÃO POR CRIMPAGEM ▢ FORNECIMENTO E INSTALAÇÃO. AF_06/2015	UN	32,66	33,44	AS	15,1793928%	17,1360095%
SINAPI	96854	JOELHO 90 GRAUS, ROSCA FÊMEA TERMINAL, PARA INSTALAÇÕES EM PEX, DN 20MM X 3/4", CONEXÃO POR CRIMPAGEM ▢ FORNECIMENTO E INSTALAÇÃO. AF_06/2015	UN	39,46	40,24	AS	12,5602638%	14,2359382%
SINAPI	96855	JOELHO 90 GRAUS, PARA INSTALAÇÕES EM PEX, DN 25 MM, CONEXÃO POR CRIMPAGEM ▢ FORNECIMENTO E INSTALAÇÃO. AF_06/2015	UN	35,88	36,80	AS	16,5316950%	18,6223795%
SINAPI	96856	JOELHO 90 GRAUS, ROSCA FÊMEA TERMINAL, PARA INSTALAÇÕES EM PEX, DN 25MM X 1/2", CONEXÃO POR CRIMPAGEM ▢ FORNECIMENTO E INSTALAÇÃO. AF_06/2015	UN	36,44	37,36	AS	16,2771514%	18,3427192%
SINAPI	96857	JOELHO 90 GRAUS, ROSCA FÊMEA TERMINAL, PARA INSTALAÇÕES EM PEX, DN 25MM X 1XCONEXÃO POR CRIMPAGEM ▢ FORNECIMENTO E INSTALAÇÃO. AF_06/2015	UN	59,45	60,37	AS	9,9696867%	11,3432835%
SINAPI	96858	JOELHO 90 GRAUS, PARA INSTALAÇÕES EM PEX, DN 32 MM, CONEXÃO POR CRIMPAGEM ▢ FORNECIMENTO E INSTALAÇÃO. AF_06/2015	UN	59,58	60,72	AS	12,2500420%	13,9136168%
SINAPI	96859	JOELHO 90 GRAUS, ROSCA FÊMEA TERMINAL, PARA INSTALAÇÕES EM PEX, DN 32 MM X 1", CONEXÃO POR CRIMPAGEM ▢ FORNECIMENTO E INSTALAÇÃO. AF_06/2015	UN	74,52	75,66	AS	9,7918065%	11,1640211%
SINAPI	96860	TÊ, METÁLICO, PARA INSTALAÇÕES EM PEX, DN 16 MM, CONEXÃO POR ANEL DESLIZANTE ▢ FORNECIMENTO E INSTALAÇÃO. AF_06/2015	UN	28,30	29,44	AS	25,8235919%	28,720251%
SINAPI	96861	TÊ, ROSCA FÊMEA, METÁLICO, PARA INSTALAÇÕES EM PEX, DN 16 MM X 1/2"CONEXÃO POR ANEL DESLIZANTE ▢ FORNECIMENTO E INSTALAÇÃO. AF_06/2015	UN	30,78	31,92	AS	23,7381960%	26,4908976%
SINAPI	96862	TÊ, METÁLICO, PARA INSTALAÇÕES EM PEX, DN 20 MM, CONEXÃO POR ANEL DESLIZANTE ▢ FORNECIMENTO E INSTALAÇÃO. AF_06/2015	UN	34,15	35,51	AS	25,3958944%	28,2167042%
SINAPI	96863	TÊ, ROSCA FÊMEA, METÁLICO, PARA INSTALAÇÕES EM PEX, DN 20 MM X 1/2"CONEXÃO POR ANEL DESLIZANTE ▢ FORNECIMENTO E INSTALAÇÃO. AF_06/2015	UN	33,74	35,10	AS	25,7049569%	28,5469597%
SINAPI	96864	TÊ, METÁLICO, PARA INSTALAÇÕES EM PEX, DN 25 MM, CONEXÃO POR ANEL DESLIZANTE ▢ FORNECIMENTO E INSTALAÇÃO. AF_06/2015	UN	54,78	56,40	AS	18,9179309%	21,2218078%
SINAPI	96865	TÊ, ROSCA FÊMEA, METÁLICO, PARA INSTALAÇÕES EM PEX, DN 25 MM X 3/4", CONEXÃO POR ANEL DESLIZANTE ▢ FORNECIMENTO E INSTALAÇÃO. AF_06/2015	UN	53,57	55,19	AS	19,3457943%	21,6878402%

FORNECEDOR	CÓDIGO	DESCRIÇÃO	UNIDADE	CUSTO UNITÁRIO DESONERADO	CUSTO UNITÁRIO NÃO DESONERADO	ORIGEM DO PREÇO	% MO DESONERADO	% MO NÃO DESONERADO
SINAPI	96866	TÉ, METÁLICO, PARA INSTALAÇÕES EM PEX, DN 32 MM, CONEXÃO POR ANEL DESLIZANTE IFORNECIMENTO E INSTALAÇÃO. AF_06/2015	UN	72,35	74,34	AS	17,5868271%	19,8061128%
SINAPI	96867	TÉ, ROSCA MACHO, METÁLICO, PARA INSTALAÇÕES EM PEX, DN 32 MM X 1", CONEXÃO POR ANEL DESLIZANTE IFORNECIMENTO E INSTALAÇÃO. AF_06/2015	UN	84,90	86,89	AS	14,9846734%	16,9431006%
SINAPI	96868	TÉ, PARA INSTALAÇÕES EM PEX, DN 16 MM, CONEXÃO POR CRIMPAGEM IFORNECIMENTO E INSTALAÇÃO. AF_06/2015	UN	33,63	34,51	AS	16,6120869%	18,7173534%
SINAPI	96869	TÉ, PARA INSTALAÇÕES EM PEX, DN 20 MM, CONEXÃO POR CRIMPAGEM IFORNECIMENTO E INSTALAÇÃO. AF_06/2015	UN	40,21	41,25	AS	16,4424514%	18,5329123%
SINAPI	96870	TÉ, PEX, DN 25 MM, CONEXÃO POR CRIMPAGEM IFORNECIMENTO E INSTALAÇÃO. AF_06/2015	UN	64,53	65,76	AS	12,2439478%	13,9138777%
SINAPI	96871	TÉ, PARA INSTALAÇÕES EM PEX, DN 32 MM, CONEXÃO POR CRIMPAGEM IFORNECIMENTO E INSTALAÇÃO. AF_06/2015	UN	94,21	95,75	AS	10,313297%	11,7474916%
SINAPI	96872	DISTRIBUIDOR 2 SAÍDAS, METÁLICO, PARA INSTALAÇÕES EM PEX, ENTRADA DE 3/4" X 2 SAÍDAS DE 1/2", CONEXÃO POR ANEL DESLIZANTE IFORNECIMENTO E INSTALAÇÃO. AF_06/2015	UN	80,98	83,43	AS	19,3572311%	21,7464315%
SINAPI	96873	DISTRIBUIDOR 2 SAÍDAS, METÁLICO, PARA INSTALAÇÕES EM PEX, ENTRADA DE 1" X 2 SAÍDAS DE 1/2", CONEXÃO POR ANEL DESLIZANTE IFORNECIMENTO E INSTALAÇÃO. AF_06/2015	UN	94,82	97,27	AS	16,5294490%	18,6503446%
SINAPI	96874	DISTRIBUIDOR 3 SAÍDAS, METÁLICO, PARA INSTALAÇÕES EM PEX, ENTRADA DE 3/4" X 3 SAÍDAS DE 1/2", CONEXÃO POR ANEL DESLIZANTE IFORNECIMENTO E INSTALAÇÃO. AF_06/2015	UN	98,65	101,88	AS	20,8012170%	23,2983007%
SINAPI	96875	DISTRIBUIDOR 2 SAÍDAS, METÁLICO, PARA INSTALAÇÕES EM PEX, ENTRADA DE 1" X 3 SAÍDAS DE 1/2" CONEXÃO POR ANEL DESLIZANTE FORNECIMENTO E INSTALAÇÃO. AF_06/2015	UN	120,91	124,14	AS	16,9700479%	19,1182397%
SINAPI	96876	DISTRIBUIDOR 2 SAÍDAS, PARA INSTALAÇÕES EM PEX, ENTRADA DE 32 MM X 2 SAÍDAS DE 16 MM, CONEXÃO POR CRIMPAGEM FORNECIMENTO E INSTALAÇÃO. AF_06/2015	UN	226,31	228,19	AS	5,2910754%	6,0798667%
SINAPI	96877	DISTRIBUIDOR 2 SAÍDAS, PARA INSTALAÇÕES EM PEX, ENTRADA DE 32 MM X 2 SAÍDAS DE 20 MM, CONEXÃO POR CRIMPAGEM FORNECIMENTO E INSTALAÇÃO. AF_06/2015	UN	242,47	244,35	AS	4,9383225%	5,6776781%
SINAPI	96878	DISTRIBUIDOR 2 SAÍDAS, PARA INSTALAÇÕES EM PEX, ENTRADA DE 32 MM X 3 SAÍDAS DE 16 MM, CONEXÃO POR CRIMPAGEM FORNECIMENTO E INSTALAÇÃO. AF_06/2015	UN	245,49	247,37	AS	4,8775518%	5,6083458%
SINAPI	96879	DISTRIBUIDOR 3 SAÍDAS, PARA INSTALAÇÕES EM PEX, ENTRADA DE 32 MM X 3 SAÍDAS DE 20 MM, CONEXÃO POR CRIMPAGEM FORNECIMENTO E INSTALAÇÃO. AF_06/2015	UN	245,04	247,50	AS	6,4007837%	7,3388563%
SINAPI	96880	DISTRIBUIDOR 3 SAÍDAS, PARA INSTALAÇÕES EM PEX, ENTRADA DE 32 MM X 3 SAÍDAS DE 25 MM, CONEXÃO POR CRIMPAGEM FORNECIMENTO E INSTALAÇÃO. AF_06/2015	UN	281,22	283,68	AS	5,5770940%	6,4027077%
SINAPI	96881	DISTRIBUIDOR 3 SAÍDAS, PARA INSTALAÇÕES EM PEX, ENTRADA DE 32 MM X 3 SAÍDAS DE 25 MM, CONEXÃO POR CRIMPAGEM FORNECIMENTO E INSTALAÇÃO. AF_06/2015	UN	297,61	300,07	AS	5,2698796%	6,0529298%
SINAPI	97425	FLANGE EM AÇO, DN 15 MM X 1/2", INSTALADO EM RESERVAÇÃO DE ÁGUA DE EDIFICAÇÃO QUE POSSUA RESERVATÓRIO DE FIBRA/FIBROCIMENTO - FORNECIMENTO E INSTALAÇÃO. AF_06/2016	UN	28,02	29,40	AS	31,6034359%	34,8226466%
SINAPI	97426	FLANGE EM AÇO, DN 20 MM X 3/4", INSTALADO EM RESERVAÇÃO DE ÁGUA DE EDIFICAÇÃO QUE POSSUA RESERVATÓRIO DE FIBRA/FIBROCIMENTO - FORNECIMENTO E INSTALAÇÃO. AF_06/2016	UN	34,53	35,91	AS	25,6313497%	28,4956740%
SINAPI	97427	FLANGE EM AÇO, DN 25 MM X 1", INSTALADO EM RESERVAÇÃO DE ÁGUA DE EDIFICAÇÃO QUE POSSUA RESERVATÓRIO DE FIBRA/FIBROCIMENTO - FORNECIMENTO E INSTALAÇÃO. AF_06/2016	UN	39,44	40,82	AS	22,4393430%	25,0613647%
SINAPI	97428	FLANGE EM AÇO, DN 32 MM X 1 1/4", INSTALADO EM RESERVAÇÃO DE ÁGUA DE EDIFICAÇÃO QUE POSSUA RESERVATÓRIO DE FIBRA/FIBROCIMENTO - FORNECIMENTO E INSTALAÇÃO. AF_06/2016	UN	50,85	52,23	AS	17,3921607%	19,5781399%
SINAPI	97429	FLANGE EM AÇO, DN 40 MM X 1 1/2", INSTALADO EM RESERVAÇÃO DE ÁGUA DE EDIFICAÇÃO QUE POSSUA RESERVATÓRIO DE FIBRA/FIBROCIMENTO - FORNECIMENTO E INSTALAÇÃO. AF_06/2016	UN	61,35	62,73	AS	14,4116206%	16,2968874%
SINAPI	97430	ACOPAMENTO RÍGIDO EM AÇO, CONEXÃO RANHURADA, DN 50 (2"), INSTALADO EM PRUMADAS - FORNECIMENTO E INSTALAÇÃO. AF_10/2020	UN	38,15	40,05	AS	31,7060367%	34,9337334%
SINAPI	97431	ACOPAMENTO RÍGIDO EM AÇO, CONEXÃO RANHURADA, DN 65 (2 1/2"), INSTALADO EM PRUMADAS - FORNECIMENTO E INSTALAÇÃO. AF_10/2020	UN	42,39	44,58	AS	32,9003306%	36,1859838%
SINAPI	97432	ACOPAMENTO RÍGIDO EM AÇO, CONEXÃO RANHURADA, DN 80 (3"), INSTALADO EM PRUMADAS - FORNECIMENTO E INSTALAÇÃO. AF_10/2020	UN	47,82	50,28	AS	32,9842931%	36,2803663%
SINAPI	97433	CURVA 45 GRAUS, EM AÇO, CONEXÃO RANHURADA, DN 50 (2"), INSTALADO EM PRUMADAS - FORNECIMENTO E INSTALAÇÃO. AF_10/2020	UN	90,64	93,49	AS	19,9955835%	22,4363091%
SINAPI	97434	CURVA 90 GRAUS, EM AÇO, CONEXÃO RANHURADA, DN 50 (2"), INSTALADO EM PRUMADAS - FORNECIMENTO E INSTALAÇÃO. AF_10/2020	UN	92,47	95,32	AS	19,5995670%	22,0052493%
SINAPI	97435	CURVA 45 GRAUS, EM AÇO, CONEXÃO RANHURADA, DN 65 (2 1/2"), INSTALADO EM PRUMADAS - FORNECIMENTO E INSTALAÇÃO. AF_10/2020	UN	106,16	109,44	AS	19,6814025%	22,0901526%
SINAPI	97436	CURVA 90 GRAUS, EM AÇO, CONEXÃO RANHURADA, DN 65 (2 1/2"), INSTALADO EM PRUMADAS - FORNECIMENTO E INSTALAÇÃO. AF_10/2020	UN	109,67	112,95	AS	19,0510948%	21,4032600%
SINAPI	97437	CURVA 45 GRAUS, EM AÇO, CONEXÃO RANHURADA, DN 80 (3") INSTALADO EM PRUMADAS - FORNECIMENTO E INSTALAÇÃO. AF_10/2020	UN	121,60	125,31	AS	19,4602155%	21,8460555%
SINAPI	97438	CURVA 90 GRAUS, EM AÇO, CONEXÃO RANHURADA, DN 80 (3"), INSTALADO EM PRUMADAS - FORNECIMENTO E INSTALAÇÃO. AF_10/2020	UN	125,36	129,07	AS	18,8762071%	21,2093023%
SINAPI	97439	TÉ, EM AÇO, CONEXÃO RANHURADA, DN 50 (2"), INSTALADO EM PRUMADAS - FORNECIMENTO E INSTALAÇÃO. AF_10/2020	UN	138,40	142,19	AS	17,4689216%	19,6637118%
SINAPI	97440	TÉ, EM AÇO, CONEXÃO RANHURADA, DN 65 (2 1/2"), INSTALADO EM PRUMADAS - FORNECIMENTO E INSTALAÇÃO. AF_10/2020	UN	166,35	170,72	AS	16,7418365%	18,8737841%
SINAPI	97442	TÉ, EM AÇO, CONEXÃO RANHURADA, DN 80 (3"), INSTALADO EM PRUMADAS - FORNECIMENTO E INSTALAÇÃO. AF_10/2020	UN	183,46	188,39	AS	17,1892894%	19,3616908%
SINAPI	97443	LUVA, EM AÇO, CONEXÃO SOLDADA, DN 50 (2"), INSTALADO EM PRUMADAS - FORNECIMENTO E INSTALAÇÃO. AF_10/2020	UN	96,37	100,65	AS	28,3310831%	31,3947708%
SINAPI	97444	LUVA COM REDUÇÃO, EM AÇO, CONEXÃO SOLDADA, DN 50 X 40 MM (2 X 1 1/2"), INSTALADO EM PRUMADAS - FORNECIMENTO E INSTALAÇÃO. AF_10/2020	UN	114,40	118,68	AS	23,8628411%	26,6228292%
SINAPI	97446	LUVA, EM AÇO, CONEXÃO SOLDADA, DN 65 (2 1/2"), INSTALADO EM PRUMADAS - FORNECIMENTO E INSTALAÇÃO. AF_10/2020	UN	201,34	206,07	AS	14,9955281%	16,9474246%
SINAPI	97447	LUVA COM REDUÇÃO, EM AÇO, CONEXÃO SOLDADA, DN 65 X 50 MM (2 1/2" X 2"), INSTALADO EM PRUMADAS - FORNECIMENTO E INSTALAÇÃO. AF_10/2020	UN	201,34	206,07	AS	14,9955281%	16,9474246%
SINAPI	97449	LUVA, EM AÇO, CONEXÃO SOLDADA, DN 80 (3"), INSTALADO EM PRUMADAS - FORNECIMENTO E INSTALAÇÃO. AF_10/2020	UN	214,27	219,47	AS	15,4564557%	17,4644420%
SINAPI	97450	LUVA COM REDUÇÃO, EM AÇO, CONEXÃO SOLDADA, DN 80 X 65 MM (3" X 2 1/2"), INSTALADO EM PRUMADAS - FORNECIMENTO E INSTALAÇÃO. AF_10/2020	UN	263,37	268,57	AS	12,5735992%	14,2702823%
SINAPI	97452	CURVA 45 GRAUS, EM AÇO, CONEXÃO SOLDADA, DN 50 (2"), INSTALADO EM PRUMADAS - FORNECIMENTO E INSTALAÇÃO. AF_10/2020	UN	159,30	165,71	AS	25,7051322%	28,5809178%
SINAPI	97453	CURVA 90 GRAUS, EM AÇO, CONEXÃO SOLDADA, DN 50 (2"), INSTALADO EM PRUMADAS - FORNECIMENTO E INSTALAÇÃO. AF_10/2020	UN	169,59	176,00	AS	24,1444418%	26,9088634%
SINAPI	97454	CURVA 45 GRAUS, EM AÇO, CONEXÃO SOLDADA, DN 65 (2 1/2"), INSTALADO EM PRUMADAS - FORNECIMENTO E INSTALAÇÃO. AF_10/2020	UN	275,97	283,06	AS	16,4255936%	18,5169476%
SINAPI	97455	CURVA 90 GRAUS, EM AÇO, CONEXÃO SOLDADA, DN 65 (2 1/2"), INSTALADO EM PRUMADAS - FORNECIMENTO E INSTALAÇÃO. AF_10/2020	UN	292,43	299,52	AS	15,5006670%	17,4989144%
SINAPI	97456	CURVA 45 GRAUS, EM AÇO, CONEXÃO SOLDADA, DN 80 (3"), INSTALADO EM PRUMADAS - FORNECIMENTO E INSTALAÇÃO. AF_10/2020	UN	635,45	643,23	AS	7,8210092%	8,9361238%
SINAPI	97457	CURVA 90 GRAUS, EM AÇO, CONEXÃO SOLDADA, DN 80 (3"), INSTALADO EM PRUMADAS - FORNECIMENTO E INSTALAÇÃO. AF_10/2020	UN	561,61	569,39	AS	8,8495102%	10,0952079%
SINAPI	97458	TÉ, EM AÇO, CONEXÃO SOLDADA, DN 50 (2"), INSTALADO EM PRUMADAS - FORNECIMENTO E INSTALAÇÃO. AF_10/2020	UN	253,74	262,30	AS	21,5248758%	24,0866448%
SINAPI	97459	TÉ, EM AÇO, CONEXÃO SOLDADA, DN 65 (2 1/2"), INSTALADO EM PRUMADAS - FORNECIMENTO E INSTALAÇÃO. AF_10/2020	UN	441,90	451,37	AS	13,6803983%	15,4880886%
SINAPI	97460	TÉ, EM AÇO, CONEXÃO SOLDADA, DN 80 (3"), INSTALADO EM PRUMADAS - FORNECIMENTO E INSTALAÇÃO. AF_10/2020	UN	684,40	694,79	AS	9,6812847%	11,0321001%
SINAPI	97461	LUVA, EM AÇO, CONEXÃO SOLDADA, DN 25 (1"), INSTALADO EM REDE DE ALIMENTAÇÃO PARA HIDRANTE - FORNECIMENTO E INSTALAÇÃO. AF_10/2020	UN	30,51	31,76	AS	26,2241209%	29,1574629%
SINAPI	97462	LUVA COM REDUÇÃO, EM AÇO, CONEXÃO SOLDADA, DN 25 X 20 MM (1 X 3/4"), INSTALADO EM REDE DE ALIMENTAÇÃO PARA HIDRANTE - FORNECIMENTO E INSTALAÇÃO. AF_10/2020	UN	25,23	26,48	AS	31,7296222%	34,9867474%
SINAPI	97464	LUVA, EM AÇO, CONEXÃO SOLDADA, DN 32 (1 1/4"), INSTALADO EM REDE DE ALIMENTAÇÃO PARA HIDRANTE - FORNECIMENTO E INSTALAÇÃO. AF_10/2020	UN	44,18	45,79	AS	23,2025402%	25,9080962%
SINAPI	97465	LUVA COM REDUÇÃO, EM AÇO, CONEXÃO SOLDADA, DN 32 X 25 MM (1 1/4" X 1"), INSTALADO EM REDE DE ALIMENTAÇÃO PARA HIDRANTE - FORNECIMENTO E INSTALAÇÃO. AF_10/2020	UN	53,09	54,70	AS	19,3018867%	21,6810108%
SINAPI	97467	LUVA, EM AÇO, CONEXÃO SOLDADA, DN 40 (1 1/2"), INSTALADO EM REDE DE ALIMENTAÇÃO PARA HIDRANTE - FORNECIMENTO E INSTALAÇÃO. AF_10/2020	UN	56,09	58,11	AS	22,8392857%	25,5256807%
SINAPI	97468	LUVA COM REDUÇÃO, EM AÇO, CONEXÃO SOLDADA, DN 40 X 32 MM (1 1/2" X 1 1/4"), INSTALADO EM REDE DE ALIMENTAÇÃO PARA HIDRANTE - FORNECIMENTO E INSTALAÇÃO. AF_10/2020	UN	67,49	69,51	AS	18,9762611%	21,3339095%
SINAPI	97470	LUVA, EM AÇO, CONEXÃO SOLDADA, DN 50 (2"), INSTALADO EM REDE DE ALIMENTAÇÃO PARA HIDRANTE - FORNECIMENTO E INSTALAÇÃO. AF_10/2020	UN	83,40	85,91	AS	19,2076830%	21,5800512%
SINAPI	97471	LUVA COM REDUÇÃO, EM AÇO, CONEXÃO SOLDADA, DN 50 X 40 MM (2" X 1 1/2"), INSTALADO EM REDE DE ALIMENTAÇÃO PARA HIDRANTE - FORNECIMENTO E INSTALAÇÃO. AF_10/2020	UN	101,43	103,94	AS	15,7899930%	17,8334135%
SINAPI	97474	LUVA, EM AÇO, CONEXÃO SOLDADA, DN 65 (2 1/2"), INSTALADO EM REDE DE ALIMENTAÇÃO PARA HIDRANTE - FORNECIMENTO E INSTALAÇÃO. AF_10/2020	UN	154,15	157,41	AS	13,5168473%	15,3146853%
SINAPI	97475	LUVA COM REDUÇÃO, EM AÇO, CONEXÃO SOLDADA, DN 65 X 50 MM (2 1/2" X 2"), INSTALADO EM REDE DE ALIMENTAÇÃO PARA HIDRANTE - FORNECIMENTO E INSTALAÇÃO. AF_10/2020	UN	190,59	193,85	AS	10,9308552%	12,4341901%
SINAPI	97477	LUVA, EM AÇO, CONEXÃO SOLDADA, DN 80 (3"), INSTALADO EM REDE DE ALIMENTAÇÃO PARA HIDRANTE - FORNECIMENTO E INSTALAÇÃO. AF_10/2020	UN	205,73	209,75	AS	12,4939208%	14,1719137%
SINAPI	97478	LUVA COM REDUÇÃO, EM AÇO, CONEXÃO SOLDADA, DN 80 X 65 MM (3" X 2 1/2"), INSTALADO EM REDE DE ALIMENTAÇÃO PARA HIDRANTE - FORNECIMENTO E INSTALAÇÃO. AF_10/2020	UN	254,83	258,85	AS	10,0855841%	11,4825693%
SINAPI	97479	CURVA 45 GRAUS, EM AÇO, CONEXÃO SOLDADA, DN 25 (1"), INSTALADO EM REDE DE ALIMENTAÇÃO PARA HIDRANTE - FORNECIMENTO E INSTALAÇÃO. AF_10/2020	UN	49,34	51,24	AS	24,3506493%	27,1448114%
SINAPI	97480	CURVA 90 GRAUS, EM AÇO, CONEXÃO SOLDADA, DN 25 (1"), INSTALADO EM REDE DE ALIMENTAÇÃO PARA HIDRANTE - FORNECIMENTO E INSTALAÇÃO. AF_10/2020	UN	49,34	51,24	AS	24,3506493%	27,1448114%
SINAPI	97481	CURVA 45 GRAUS, EM AÇO, CONEXÃO SOLDADA, DN 32 (1 1/4"), INSTALADO EM REDE DE ALIMENTAÇÃO PARA HIDRANTE - FORNECIMENTO E INSTALAÇÃO. AF_10/2020	UN	71,89	74,31	AS	21,3957375%	23,9590351%
SINAPI	97482	CURVA 90 GRAUS, EM AÇO, CONEXÃO SOLDADA, DN 32 (1 1/4"), INSTALADO EM REDE DE ALIMENTAÇÃO PARA HIDRANTE - FORNECIMENTO E INSTALAÇÃO. AF_10/2020	UN	71,89	74,31	AS	21,3957375%	23,9590351%

FORTE	CÓDIGO	DESCRIÇÃO	UNIDADE	CUSTO UNITÁRIO DESONERADO	CUSTO UNITÁRIO NÃO DESONERADO	ORIGEM DO PREÇO	% MO DESONERADO	% MO NÃO DESONERADO
SINAPI	97483	CURVA 45 GRAUS, EM AÇO, CONEXÃO SOLDADA, DN 40 (1 1/2"), INSTALADO EM REDE DE ALIMENTAÇÃO PARA HADRANTE - FORNECIMENTO E INSTALAÇÃO. AF_10/2020	UN	101,08	104,10	AS	19,0334719%	21,3846153%
SINAPI	97484	CURVA 90 GRAUS, EM AÇO, CONEXÃO SOLDADA, DN 40 (1 1/2"), INSTALADO EM REDE DE ALIMENTAÇÃO PARA HADRANTE - FORNECIMENTO E INSTALAÇÃO. AF_10/2020	UN	101,08	104,10	AS	19,0334719%	21,3846153%
SINAPI	97485	CURVA 45 GRAUS, EM AÇO, CONEXÃO SOLDADA, DN 50 (2"), INSTALADO EM REDE DE ALIMENTAÇÃO PARA HADRANTE - FORNECIMENTO E INSTALAÇÃO. AF_10/2020	UN	139,85	143,63	AS	17,1878354%	19,3687730%
SINAPI	97486	CURVA 90 GRAUS, EM AÇO, CONEXÃO SOLDADA, DN 50 (2"), INSTALADO EM REDE DE ALIMENTAÇÃO PARA HADRANTE - FORNECIMENTO E INSTALAÇÃO. AF_10/2020	UN	150,14	153,92	AS	16,0090642%	18,0730724%
SINAPI	97487	CURVA 45 GRAUS, EM AÇO, CONEXÃO SOLDADA, DN 65 (2 1/2"), INSTALADO EM REDE DE ALIMENTAÇÃO PARA HADRANTE - FORNECIMENTO E INSTALAÇÃO. AF_10/2020	UN	259,85	264,76	AS	12,0500481%	13,6784432%
SINAPI	97488	CURVA 90 GRAUS, EM AÇO, CONEXÃO SOLDADA, DN 65 (2 1/2"), INSTALADO EM REDE DE ALIMENTAÇÃO PARA HADRANTE - FORNECIMENTO E INSTALAÇÃO. AF_10/2020	UN	276,31	281,22	AS	11,3319575%	12,8775212%
SINAPI	97489	CURVA 45 GRAUS, EM AÇO, CONEXÃO SOLDADA, DN 80 (3"), INSTALADO EM REDE DE ALIMENTAÇÃO PARA HADRANTE - FORNECIMENTO E INSTALAÇÃO. AF_10/2020	UN	622,59	628,63	AS	6,1896576%	7,0867143%
SINAPI	97490	CURVA 90 GRAUS, EM AÇO, CONEXÃO SOLDADA, DN 80 (3"), INSTALADO EM REDE DE ALIMENTAÇÃO PARA HADRANTE - FORNECIMENTO E INSTALAÇÃO. AF_10/2020	UN	548,75	554,79	AS	7,0226920%	8,0301445%
SINAPI	97491	TÉ, EM AÇO, CONEXÃO SOLDADA, DN 25 (1"), INSTALADO EM REDE DE ALIMENTAÇÃO PARA HADRANTE - FORNECIMENTO E INSTALAÇÃO. AF_10/2020	UN	76,71	79,22	AS	20,8224543%	23,3345973%
SINAPI	97492	TÉ, EM AÇO, CONEXÃO SOLDADA, DN 32 (1 1/4"), INSTALADO EM REDE DE ALIMENTAÇÃO PARA HADRANTE - FORNECIMENTO E INSTALAÇÃO. AF_10/2020	UN	113,08	116,29	AS	18,1431985%	20,4044750%
SINAPI	97493	TÉ, EM AÇO, CONEXÃO SOLDADA, DN 40 (1 1/2"), INSTALADO EM REDE DE ALIMENTAÇÃO PARA HADRANTE - FORNECIMENTO E INSTALAÇÃO. AF_10/2020	UN	145,96	149,99	AS	17,5716440%	19,7824926%
SINAPI	97494	TÉ, EM AÇO, CONEXÃO SOLDADA, DN 50 (2"), INSTALADO EM REDE DE ALIMENTAÇÃO PARA HADRANTE - FORNECIMENTO E INSTALAÇÃO. AF_10/2020	UN	227,79	232,82	AS	14,0711462%	15,9283289%
SINAPI	97495	TÉ, EM AÇO, CONEXÃO SOLDADA, DN 65 (2 1/2"), INSTALADO EM REDE DE ALIMENTAÇÃO PARA HADRANTE - FORNECIMENTO E INSTALAÇÃO. AF_10/2020	UN	420,37	426,91	AS	9,9300399%	11,3081987%
SINAPI	97496	TÉ, EM AÇO, CONEXÃO SOLDADA, DN 80 (3"), INSTALADO EM REDE DE ALIMENTAÇÃO PARA HADRANTE - FORNECIMENTO E INSTALAÇÃO. AF_10/2020	UN	667,32	675,36	AS	7,7044142%	8,8061491%
SINAPI	97499	LUVA, EM AÇO, CONEXÃO SOLDADA, DN 25 (1"), INSTALADO EM REDE DE ALIMENTAÇÃO PARA SPRINKLER - FORNECIMENTO E INSTALAÇÃO. AF_10/2020	UN	28,43	29,39	AS	21,7360621%	24,4035446%
SINAPI	97500	LUVA COM REDUÇÃO, EM AÇO, CONEXÃO SOLDADA, DN 25 X 20 MM (1" X 3/4"), INSTALADO EM REDE DE ALIMENTAÇÃO PARA SPRINKLER - FORNECIMENTO E INSTALAÇÃO. AF_10/2020	UN	23,15	24,11	AS	26,7129228%	29,7589359%
SINAPI	97502	LUVA, EM AÇO, CONEXÃO SOLDADA, DN 32 (1 1/4"), INSTALADO EM REDE DE ALIMENTAÇÃO PARA SPRINKLER - FORNECIMENTO E INSTALAÇÃO. AF_10/2020	UN	40,30	41,37	AS	17,0399009%	19,2102713%
SINAPI	97503	LUVA COM REDUÇÃO, EM AÇO, CONEXÃO SOLDADA, DN 32 X 25 MM (1 1/4" X 1"), INSTALADO EM REDE DE ALIMENTAÇÃO PARA SPRINKLER - FORNECIMENTO E INSTALAÇÃO. AF_10/2020	UN	49,41	50,51	AS	14,2538523%	16,1411858%
SINAPI	97505	LUVA, EM AÇO, CONEXÃO SOLDADA, DN 40 (1 1/2"), INSTALADO EM REDE DE ALIMENTAÇÃO PARA SPRINKLER - FORNECIMENTO E INSTALAÇÃO. AF_10/2020	UN	50,62	51,89	AS	15,8915495%	17,9853388%
SINAPI	97506	LUVA COM REDUÇÃO, EM AÇO, CONEXÃO SOLDADA, DN 40 X 32 MM (1 1/2" X 1 1/4"), INSTALADO EM REDE DE ALIMENTAÇÃO PARA SPRINKLER - FORNECIMENTO E INSTALAÇÃO. AF_10/2020	UN	62,02	63,29	AS	12,9662522%	14,7421701%
SINAPI	97508	LUVA, EM AÇO, CONEXÃO SOLDADA, DN 50 (2"), INSTALADO EM REDE DE ALIMENTAÇÃO PARA SPRINKLER - FORNECIMENTO E INSTALAÇÃO. AF_10/2020	UN	75,65	77,10	AS	12,2600291%	13,9462407%
SINAPI	97509	LUVA COM REDUÇÃO, EM AÇO, CONEXÃO SOLDADA, DN 50 X 40 MM (2" X 1 1/2"), INSTALADO EM REDE DE ALIMENTAÇÃO PARA SPRINKLER - FORNECIMENTO E INSTALAÇÃO. AF_10/2020	UN	93,68	95,13	AS	9,8973920%	11,3005050%
SINAPI	97511	LUVA, EM AÇO, CONEXÃO SOLDADA, DN 65 (2 1/2"), INSTALADO EM REDE DE ALIMENTAÇÃO PARA SPRINKLER - FORNECIMENTO E INSTALAÇÃO. AF_10/2020	UN	143,00	144,76	AS	7,8085642%	8,9174616%
SINAPI	97512	LUVA COM REDUÇÃO, EM AÇO, CONEXÃO SOLDADA, DN 65 X 50 MM (2 1/2" X 2"), INSTALADO EM REDE DE ALIMENTAÇÃO PARA SPRINKLER - FORNECIMENTO E INSTALAÇÃO. AF_10/2020	UN	179,44	181,20	AS	6,2221231%	7,1231363%
SINAPI	97514	LUVA, EM AÇO, CONEXÃO SOLDADA, DN 80 (3"), INSTALADO EM REDE DE ALIMENTAÇÃO PARA SPRINKLER - FORNECIMENTO E INSTALAÇÃO. AF_10/2020	UN	191,09	193,12	AS	6,7860508%	7,7616580%
SINAPI	97515	LUVA COM REDUÇÃO, EM AÇO, CONEXÃO SOLDADA, DN 80 X 65 MM (3" X 2 1/2"), INSTALADO EM REDE DE ALIMENTAÇÃO PARA SPRINKLER - FORNECIMENTO E INSTALAÇÃO. AF_10/2020	UN	240,19	242,22	AS	5,3982005%	6,1875258%
SINAPI	97517	CURVA 45 GRAUS, EM AÇO, CONEXÃO SOLDADA, DN 25 (1"), INSTALADO EM REDE DE ALIMENTAÇÃO PARA SPRINKLER - FORNECIMENTO E INSTALAÇÃO. AF_10/2020	UN	46,22	47,67	AS	20,0867678%	22,575094%
SINAPI	97518	CURVA 90 GRAUS, EM AÇO, CONEXÃO SOLDADA, DN 25 (1"), INSTALADO EM REDE DE ALIMENTAÇÃO PARA SPRINKLER - FORNECIMENTO E INSTALAÇÃO. AF_10/2020	UN	46,22	47,67	AS	20,0867678%	22,575094%
SINAPI	97519	CURVA 45 GRAUS, EM AÇO, CONEXÃO SOLDADA, DN 32 (1 1/4"), INSTALADO EM REDE DE ALIMENTAÇÃO PARA SPRINKLER - FORNECIMENTO E INSTALAÇÃO. AF_10/2020	UN	66,36	68,02	AS	15,9221249%	17,9770318%
SINAPI	97520	CURVA 90 GRAUS, EM AÇO, CONEXÃO SOLDADA, DN 32 (1 1/4"), INSTALADO EM REDE DE ALIMENTAÇÃO PARA SPRINKLER - FORNECIMENTO E INSTALAÇÃO. AF_10/2020	UN	66,36	68,02	AS	15,9221249%	17,9770318%
SINAPI	97521	CURVA 45 GRAUS, EM AÇO, CONEXÃO SOLDADA, DN 40 (1 1/2"), INSTALADO EM REDE DE ALIMENTAÇÃO PARA SPRINKLER - FORNECIMENTO E INSTALAÇÃO. AF_10/2020	UN	92,85	94,74	AS	12,9905131%	14,7369533%
SINAPI	97522	CURVA 90 GRAUS, EM AÇO, CONEXÃO SOLDADA, DN 40 (1 1/2"), INSTALADO EM REDE DE ALIMENTAÇÃO PARA SPRINKLER - FORNECIMENTO E INSTALAÇÃO. AF_10/2020	UN	92,85	94,74	AS	12,9905131%	14,7369533%
SINAPI	97523	CURVA 45 GRAUS, EM AÇO, CONEXÃO SOLDADA, DN 50 (2"), INSTALADO EM REDE DE ALIMENTAÇÃO PARA SPRINKLER - FORNECIMENTO E INSTALAÇÃO. AF_10/2020	UN	128,24	130,42	AS	10,8648142%	12,3628271%
SINAPI	97524	CURVA 90 GRAUS, EM AÇO, CONEXÃO SOLDADA, DN 50 (2"), INSTALADO EM REDE DE ALIMENTAÇÃO PARA SPRINKLER - FORNECIMENTO E INSTALAÇÃO. AF_10/2020	UN	138,53	140,71	AS	10,0570768%	11,4580369%
SINAPI	97525	CURVA 45 GRAUS, EM AÇO, CONEXÃO SOLDADA, DN 65 (2 1/2"), INSTALADO EM REDE DE ALIMENTAÇÃO PARA SPRINKLER - FORNECIMENTO E INSTALAÇÃO. AF_10/2020	UN	243,07	245,69	AS	6,8771092%	7,8705211%
SINAPI	97526	CURVA 90 GRAUS, EM AÇO, CONEXÃO SOLDADA, DN 65 (2 1/2"), INSTALADO EM REDE DE ALIMENTAÇÃO PARA SPRINKLER - FORNECIMENTO E INSTALAÇÃO. AF_10/2020	UN	259,53	262,15	AS	6,4407955%	7,3761733%
SINAPI	97527	CURVA 45 GRAUS, EM AÇO, CONEXÃO SOLDADA, DN 80 (3"), INSTALADO EM REDE DE ALIMENTAÇÃO PARA SPRINKLER - FORNECIMENTO E INSTALAÇÃO. AF_10/2020	UN	600,70	603,76	AS	3,2415963%	3,7336425%
SINAPI	97528	CURVA 90 GRAUS, EM AÇO, CONEXÃO SOLDADA, DN 80 (3"), INSTALADO EM REDE DE ALIMENTAÇÃO PARA SPRINKLER - FORNECIMENTO E INSTALAÇÃO. AF_10/2020	UN	526,86	529,92	AS	3,6959699%	4,2539538%
SINAPI	97529	TÉ, EM AÇO, CONEXÃO SOLDADA, DN 25 (1"), INSTALADO EM REDE DE ALIMENTAÇÃO PARA SPRINKLER - FORNECIMENTO E INSTALAÇÃO. AF_10/2020	UN	72,60	74,54	AS	17,0620689%	19,2343854%
SINAPI	97530	TÉ, EM AÇO, CONEXÃO SOLDADA, DN 32 (1 1/4"), INSTALADO EM REDE DE ALIMENTAÇÃO PARA SPRINKLER - FORNECIMENTO E INSTALAÇÃO. AF_10/2020	UN	105,70	107,91	AS	13,3390135%	15,1149851%
SINAPI	97531	TÉ, EM AÇO, CONEXÃO SOLDADA, DN 40 (1 1/2"), INSTALADO EM REDE DE ALIMENTAÇÃO PARA SPRINKLER - FORNECIMENTO E INSTALAÇÃO. AF_10/2020	UN	134,95	137,47	AS	11,9086460%	13,5245304%
SINAPI	97532	TÉ, EM AÇO, CONEXÃO SOLDADA, DN 50 (2"), INSTALADO EM REDE DE ALIMENTAÇÃO PARA SPRINKLER - FORNECIMENTO E INSTALAÇÃO. AF_10/2020	UN	212,30	215,21	AS	8,7507657%	9,9893087%
SINAPI	97533	TÉ, EM AÇO, CONEXÃO SOLDADA, DN 65 (2 1/2"), INSTALADO EM REDE DE ALIMENTAÇÃO PARA SPRINKLER - FORNECIMENTO E INSTALAÇÃO. AF_10/2020	UN	401,31	405,25	AS	6,2690064%	7,1805884%
SINAPI	97534	TÉ, EM AÇO, CONEXÃO SOLDADA, DN 80 (3"), INSTALADO EM REDE DE ALIMENTAÇÃO PARA SPRINKLER - FORNECIMENTO E INSTALAÇÃO. AF_10/2020	UN	638,10	642,17	AS	4,0770581%	4,6851393%
SINAPI	97537	LUVA, EM AÇO, CONEXÃO SOLDADA, DN 15 (1/2"), INSTALADO EM RAMAIS E SUB-RAMAIS DE GÁS - FORNECIMENTO E INSTALAÇÃO. AF_10/2020	UN	21,04	22,00	AS	28,8920725%	32,0711678%
SINAPI	97540	LUVA, EM AÇO, CONEXÃO SOLDADA, DN 20 (3/4"), INSTALADO EM RAMAIS E SUB-RAMAIS DE GÁS - FORNECIMENTO E INSTALAÇÃO. AF_10/2020	UN	27,86	29,51	AS	37,6440922%	41,1024157%
SINAPI	97541	LUVA COM REDUÇÃO, EM AÇO, CONEXÃO SOLDADA, DN 20 X 15 MM (3/4" X 1/2"), INSTALADO EM RAMAIS E SUB-RAMAIS DE GÁS - FORNECIMENTO E INSTALAÇÃO. AF_10/2020	UN	23,48	25,13	AS	44,6963216%	48,3006797%
SINAPI	97543	LUVA, EM AÇO, CONEXÃO SOLDADA, DN 25 (1"), INSTALADO EM RAMAIS E SUB-RAMAIS DE GÁS - FORNECIMENTO E INSTALAÇÃO. AF_10/2020	UN	44,72	47,90	AS	45,6073509%	49,2153170%
SINAPI	97544	LUVA COM REDUÇÃO, EM AÇO, CONEXÃO SOLDADA, DN 25 X 20 MM (1" X 3/4"), INSTALADO EM RAMAIS E SUB-RAMAIS DE GÁS - FORNECIMENTO E INSTALAÇÃO. AF_10/2020	UN	39,44	42,62	AS	51,7285206%	55,3281581%
SINAPI	97546	CURVA 45 GRAUS, EM AÇO, CONEXÃO SOLDADA, DN 15 (1/2"), INSTALADO EM RAMAIS E SUB-RAMAIS DE GÁS - FORNECIMENTO E INSTALAÇÃO. AF_10/2020	UN	29,31	30,76	AS	31,3248887%	34,5940658%
SINAPI	97547	CURVA 90 GRAUS, EM AÇO, CONEXÃO SOLDADA, DN 15 (1/2"), INSTALADO EM RAMAIS E SUB-RAMAIS DE GÁS - FORNECIMENTO E INSTALAÇÃO. AF_10/2020	UN	29,31	30,76	AS	31,3248887%	34,5940658%
SINAPI	97548	CURVA 45 GRAUS, EM AÇO, CONEXÃO SOLDADA, DN 20 (3/4"), INSTALADO EM RAMAIS E SUB-RAMAIS DE GÁS - FORNECIMENTO E INSTALAÇÃO. AF_10/2020	UN	43,08	45,53	AS	36,5053513%	39,9599555%
SINAPI	97549	CURVA 90 GRAUS, EM AÇO, CONEXÃO SOLDADA, DN 20 (3/4"), INSTALADO EM RAMAIS E SUB-RAMAIS DE GÁS - FORNECIMENTO E INSTALAÇÃO. AF_10/2020	UN	43,08	45,53	AS	36,5053513%	39,9599555%
SINAPI	97550	CURVA 45 GRAUS, EM AÇO, CONEXÃO SOLDADA, DN 25 (1"), INSTALADO EM RAMAIS E SUB-RAMAIS DE GÁS - FORNECIMENTO E INSTALAÇÃO. AF_10/2020	UN	70,68	75,49	AS	43,2922510%	46,8957283%
SINAPI	97551	CURVA 90 GRAUS, EM AÇO, CONEXÃO SOLDADA, DN 25 (1"), INSTALADO EM RAMAIS E SUB-RAMAIS DE GÁS - FORNECIMENTO E INSTALAÇÃO. AF_10/2020	UN	70,68	75,49	AS	43,2922510%	46,8957283%
SINAPI	97552	TÉ, EM AÇO, CONEXÃO SOLDADA, DN 15 (1/2"), INSTALADO EM RAMAIS E SUB-RAMAIS DE GÁS - FORNECIMENTO E INSTALAÇÃO. AF_10/2020	UN	42,92	44,83	AS	28,5213735%	31,6048278%
SINAPI	97553	TÉ, EM AÇO, CONEXÃO SOLDADA, DN 20 (3/4"), INSTALADO EM RAMAIS E SUB-RAMAIS DE GÁS - FORNECIMENTO E INSTALAÇÃO. AF_10/2020	UN	61,26	64,55	AS	34,2329080%	37,5718056%
SINAPI	97554	TÉ, EM AÇO, CONEXÃO SOLDADA, DN 25 (1"), INSTALADO EM RAMAIS E SUB-RAMAIS DE GÁS - FORNECIMENTO E INSTALAÇÃO. AF_10/2020	UN	105,25	111,64	AS	38,7768689%	42,2794177%
SINAPI	98602	CONNECTOR EM BRONZE/LATÃO, DN 22 MM X 1/2", SEM ANEL DE SOLDA, BOLSA X ROSCA F, INSTALADO EM PRUMADA ▯ FORNECIMENTO E INSTALAÇÃO. AF_01/2016	UN	20,03	20,37	AS	10,7214428%	12,2167487%
SINAPI	97895	CAIXA ENTERRADA HIDRÁULICA RETANGULAR, EM CONCRETO PRÉ-MOLDADO, DIMENSÕES INTERNAS: 0,3X0,3X0,3 M. AF_12/2020	UN	114,90	115,49	AS	3,2418300%	3,7451235%
SINAPI	97896	CAIXA ENTERRADA HIDRÁULICA RETANGULAR, EM CONCRETO PRÉ-MOLDADO, DIMENSÕES INTERNAS: 0,4X0,4X0,4 M. AF_12/2020	UN	212,04	212,88	AS	2,4937420%	2,8881885%

FONTE	CÓDIGO	DESCRIÇÃO	UNIDADE	CUSTO UNITÁRIO DESONERADO	CUSTO UNITÁRIO NÃO DESONERADO	ORIGEM DO PREÇO	% MO DESONERADO	% MO NÃO DESONERADO
SINAPI	97897	CAIXA ENTERRADA HIDRÁULICA RETANGULAR, EM CONCRETO PRÉ-MOLDADO, DIMENSÕES INTERNAS: 0,6X0,6X0,5 M. AF_12/2020	UN	276,71	278,18	AS	3,3178956%	3,8155573%
SINAPI	97898	CAIXA ENTERRADA HIDRÁULICA RETANGULAR, EM CONCRETO PRÉ-MOLDADO, DIMENSÕES INTERNAS: 0,8X0,8X0,5 M. AF_12/2020	UN	571,14	583,53	AS	13,7768345%	15,6077798%
SINAPI	97900	CAIXA ENTERRADA HIDRÁULICA RETANGULAR EM ALVENARIA COM TIJOLOS CERÂMICOS MACIÇOS, DIMENSÕES INTERNAS: 0,3X0,3X0,3 M PARA REDE DE ESGOTO. AF_12/2020	UN	189,49	203,71	AS	47,8530534%	51,5012573%
SINAPI	97901	CAIXA ENTERRADA HIDRÁULICA RETANGULAR EM ALVENARIA COM TIJOLOS CERÂMICOS MACIÇOS, DIMENSÕES INTERNAS: 0,4X0,4X0,4 M PARA REDE DE ESGOTO. AF_12/2020	UN	301,93	324,48	AS	47,5807523%	51,2395674%
SINAPI	97902	CAIXA ENTERRADA HIDRÁULICA RETANGULAR EM ALVENARIA COM TIJOLOS CERÂMICOS MACIÇOS, DIMENSÕES INTERNAS: 0,6X0,6X0,6 M PARA REDE DE ESGOTO. AF_12/2020	UN	600,59	643,97	AS	45,9829173%	49,6234986%
SINAPI	97903	CAIXA ENTERRADA HIDRÁULICA RETANGULAR EM ALVENARIA COM TIJOLOS CERÂMICOS MACIÇOS, DIMENSÕES INTERNAS: 0,8X0,8X0,6 M PARA REDE DE ESGOTO. AF_12/2020	UN	822,10	881,67	AS	46,1581576%	49,8034760%
SINAPI	97904	CAIXA ENTERRADA HIDRÁULICA RETANGULAR EM ALVENARIA COM TIJOLOS CERÂMICOS MACIÇOS, DIMENSÕES INTERNAS: 1X1X0,6 M PARA REDE DE ESGOTO. AF_12/2020	UN	976,27	1.042,17	AS	43,0098481%	46,6222124%
SINAPI	97905	CAIXA ENTERRADA HIDRÁULICA RETANGULAR, EM ALVENARIA COM BLOCOS DE CONCRETO, DIMENSÕES INTERNAS: 0,4X0,4X0,4 M PARA REDE DE ESGOTO. AF_12/2020	UN	215,36	233,38	AS	53,3442166%	56,9633870%
SINAPI	97906	CAIXA ENTERRADA HIDRÁULICA RETANGULAR, EM ALVENARIA COM BLOCOS DE CONCRETO, DIMENSÕES INTERNAS: 0,6X0,6X0,6 M PARA REDE DE ESGOTO. AF_12/2020	UN	401,16	434,04	AS	52,1909762%	55,8148133%
SINAPI	97907	CAIXA ENTERRADA HIDRÁULICA RETANGULAR, EM ALVENARIA COM BLOCOS DE CONCRETO, DIMENSÕES INTERNAS: 0,8X0,8X0,6 M PARA REDE DE ESGOTO. AF_12/2020	UN	567,64	613,80	AS	51,8358915%	55,4693753%
SINAPI	97908	CAIXA ENTERRADA HIDRÁULICA RETANGULAR, EM ALVENARIA COM BLOCOS DE CONCRETO, DIMENSÕES INTERNAS: 1X1X0,6 M PARA REDE DE ESGOTO. AF_12/2020	UN	675,17	725,20	AS	47,2473319%	50,8993950%
SINAPI	98102	CAIXA DE GORDURA SIMPLES, CIRCULAR, EM CONCRETO PRÉ-MOLDADO, DIÂMETRO INTERNO = 0,4 M, ALTURA INTERNA = 0,4 M. AF_12/2020	UN	109,90	110,60	AS	3,9781021%	4,5788376%
SINAPI	98104	CAIXA DE GORDURA ESPECIAL (CAPACIDADE: 36L), RETANGULAR, EM ALVENARIA COM TIJOLOS CERÂMICOS MACIÇOS, DIMENSÕES INTERNAS = 0,2X0,4 M, ALTURA INTERNA = 0,8 M. AF_12/2020	UN	411,83	441,61	AS	46,0799104%	49,7254741%
SINAPI	98105	CAIXA DE GORDURA DUPLA (CAPACIDADE: 126 L), RETANGULAR, EM ALVENARIA COM TIJOLOS CERÂMICOS MACIÇOS, DIMENSÕES INTERNAS = 0,4X0,7 M, ALTURA INTERNA = 0,8 M. AF_12/2020	UN	704,69	756,62	AS	46,9529361%	50,5972088%
SINAPI	98106	CAIXA DE GORDURA ESPECIAL (CAPACIDADE: 312 L - PARA ATÉ 146 PESSOAS SERVIDAS NO PICO), RETANGULAR, EM ALVENARIA COM TIJOLOS CERÂMICOS MACIÇOS, DIMENSÕES INTERNAS = 0,4X1,2 M, ALTURA INTERNA = 1 M. AF_12/2020	UN	1.170,32	1.256,04	AS	46,6448781%	50,2877734%
SINAPI	98107	CAIXA DE GORDURA SIMPLES (CAPACIDADE: 36 L), RETANGULAR, EM ALVENARIA COM BLOCOS DE CONCRETO, DIMENSÕES INTERNAS = 0,2X0,4 M, ALTURA INTERNA = 0,8 M. AF_12/2020	UN	256,64	278,25	AS	53,6924822%	57,2983886%
SINAPI	98108	CAIXA DE GORDURA DUPLA (CAPACIDADE: 126 L), RETANGULAR, EM ALVENARIA COM BLOCOS DE CONCRETO, DIMENSÕES INTERNAS = 0,4X0,7 M, ALTURA INTERNA = 0,8 M. AF_12/2020	UN	454,54	493,30	AS	54,3638974%	57,9546612%
SINAPI	99250	CAIXA ENTERRADA HIDRÁULICA RETANGULAR EM ALVENARIA COM TIJOLOS CERÂMICOS MACIÇOS, DIMENSÕES INTERNAS: 0,3X0,3X0,3 M PARA REDE DE DRENAGEM. AF_12/2020	UN	186,15	200,35	AS	48,6374183%	52,2859436%
SINAPI	99251	CAIXA ENTERRADA HIDRÁULICA RETANGULAR EM ALVENARIA COM TIJOLOS CERÂMICOS MACIÇOS, DIMENSÕES INTERNAS: 0,4X0,4X0,4 M PARA REDE DE DRENAGEM. AF_12/2020	UN	296,20	318,71	AS	48,4215161%	52,0786783%
SINAPI	99253	CAIXA ENTERRADA HIDRÁULICA RETANGULAR EM ALVENARIA COM TIJOLOS CERÂMICOS MACIÇOS, DIMENSÕES INTERNAS: 0,6X0,6X0,6 M PARA REDE DE DRENAGEM. AF_12/2020	UN	587,73	631,02	AS	46,8982799%	50,5429953%
SINAPI	99255	CAIXA ENTERRADA HIDRÁULICA RETANGULAR EM ALVENARIA COM TIJOLOS CERÂMICOS MACIÇOS, DIMENSÕES INTERNAS: 0,8X0,8X0,6 M PARA REDE DE DRENAGEM. AF_12/2020	UN	804,47	863,93	AS	47,0799920%	50,7286536%
SINAPI	99257	CAIXA ENTERRADA HIDRÁULICA RETANGULAR, EM ALVENARIA COM BLOCOS DE CONCRETO, DIMENSÕES INTERNAS: 0,4X0,4X0,4 M PARA REDE DE DRENAGEM. AF_12/2020	UN	953,47	1.019,22	AS	43,9387414%	47,5639829%
SINAPI	99258	CAIXA ENTERRADA HIDRÁULICA RETANGULAR, EM ALVENARIA COM BLOCOS DE CONCRETO, DIMENSÕES INTERNAS: 0,6X0,6X0,6 M PARA REDE DE DRENAGEM. AF_12/2020	UN	210,63	228,62	AS	54,4570041%	58,0558730%
SINAPI	99260	CAIXA ENTERRADA HIDRÁULICA RETANGULAR, EM ALVENARIA COM BLOCOS DE CONCRETO, DIMENSÕES INTERNAS: 0,8X0,8X0,6 M PARA REDE DE DRENAGEM. AF_12/2020	UN	393,06	425,89	AS	53,1814472%	56,7927106%
SINAPI	99262	CAIXA ENTERRADA HIDRÁULICA RETANGULAR, EM ALVENARIA COM BLOCOS DE CONCRETO, DIMENSÕES INTERNAS: 1X1X0,6 M PARA REDE DE DRENAGEM. AF_12/2020	UN	556,09	602,17	AS	52,8729096%	56,4506735%
SINAPI	99264	CAIXA ENTERRADA HIDRÁULICA RETANGULAR, EM ALVENARIA COM BLOCOS DE CONCRETO, DIMENSÕES INTERNAS: 1X1X0,6 M PARA REDE DE DRENAGEM. AF_12/2020	UN	659,55	709,48	AS	48,2699944%	51,9234573%
SINAPI	102587	FUO EM CAIXA D'ÁGUA COM ESPESSURA DE 2 ATÉ 5 MM E DIÂMETRO DE 15 MM. AF_06/2021	UN	2,68	3,05	CR	90,0000000%	91,2457913%
SINAPI	102588	FUO EM CAIXA D'ÁGUA COM ESPESSURA DE 6 ATÉ 8 MM E DIÂMETRO DE 15 MM. AF_06/2021	UN	3,88	4,41	CR	88,9763780%	90,3448276%
SINAPI	102589	FUO EM CAIXA D'ÁGUA COM ESPESSURA DE 2 ATÉ 5 MM E DIÂMETRO DE 20 MM. AF_06/2021	UN	2,97	3,38	CR	89,0109599%	90,4191617%
SINAPI	102590	FUO EM CAIXA D'ÁGUA COM ESPESSURA DE 6 ATÉ 8 MM E DIÂMETRO DE 20 MM. AF_06/2021	UN	4,17	4,75	CR	88,8349515%	90,2335457%
SINAPI	102591	FUO EM CAIXA D'ÁGUA COM ESPESSURA DE 2 ATÉ 5 MM E DIÂMETRO DE 25 MM. AF_06/2021	UN	3,28	3,73	CR	89,4409938%	90,7356499%
SINAPI	102592	FUO EM CAIXA D'ÁGUA COM ESPESSURA DE 6 ATÉ 8 MM E DIÂMETRO DE 25 MM. AF_06/2021	UN	4,48	5,10	CR	88,6877829%	90,0901009%
SINAPI	102593	FUO EM CAIXA D'ÁGUA COM ESPESSURA DE 2 ATÉ 5 MM E DIÂMETRO DE 32 MM. AF_06/2021	UN	3,70	4,21	CR	89,5027625%	90,7990315%
SINAPI	102594	FUO EM CAIXA D'ÁGUA COM ESPESSURA DE 6 ATÉ 8 MM E DIÂMETRO DE 32 MM. AF_06/2021	UN	4,90	5,58	CR	88,8659794%	90,2173914%
SINAPI	102595	FUO EM CAIXA D'ÁGUA COM ESPESSURA DE 2 ATÉ 5 MM E DIÂMETRO DE 40 MM. AF_06/2021	UN	4,19	4,77	CR	88,8619855%	90,2335457%
SINAPI	102596	FUO EM CAIXA D'ÁGUA COM ESPESSURA DE 6 ATÉ 8 MM E DIÂMETRO DE 40 MM. AF_06/2021	UN	5,39	6,14	CR	89,0772129%	90,3973510%
SINAPI	102597	FUO EM CAIXA D'ÁGUA COM ESPESSURA DE 2 ATÉ 5 MM E DIÂMETRO DE 50 MM. AF_06/2021	UN	4,80	5,46	CR	89,0293599%	90,3525047%
SINAPI	102598	FUO EM CAIXA D'ÁGUA COM ESPESSURA DE 6 ATÉ 8 MM E DIÂMETRO DE 50 MM. AF_06/2021	UN	5,99	6,82	CR	88,8513514%	90,2222223%
SINAPI	102599	FUO EM CAIXA D'ÁGUA COM ESPESSURA DE 2 ATÉ 5 MM E DIÂMETRO DE 60 MM. AF_06/2021	UN	5,39	6,14	CR	89,0772129%	90,4290430%
SINAPI	102600	FUO EM CAIXA D'ÁGUA COM ESPESSURA DE 6 ATÉ 8 MM E DIÂMETRO DE 60 MM. AF_06/2021	UN	6,59	7,51	CR	88,6850153%	90,0537635%
SINAPI	102601	FUO EM CAIXA D'ÁGUA COM ESPESSURA DE 2 ATÉ 5 MM E DIÂMETRO DE 75 MM. AF_06/2021	UN	6,31	7,18	CR	88,4800000%	89,9018233%
SINAPI	102602	FUO EM CAIXA D'ÁGUA COM ESPESSURA DE 6 ATÉ 8 MM E DIÂMETRO DE 75 MM. AF_06/2021	UN	7,51	8,54	CR	88,6944819%	89,0702200%
SINAPI	102603	FUO EM CAIXA D'ÁGUA COM ESPESSURA DE 2 ATÉ 5 MM E DIÂMETRO DE 100 MM. AF_06/2021	UN	7,82	8,90	CR	88,4020619%	89,8305085%
SINAPI	102604	FUO EM CAIXA D'ÁGUA COM ESPESSURA DE 6 ATÉ 8 MM E DIÂMETRO DE 100 MM. AF_06/2021	UN	9,02	10,25	CR	88,5906041%	89,8005873%
SINAPI	102605	CAIXA D'ÁGUA EM POLIETILENO, 500 LITROS - FORNECIMENTO E INSTALAÇÃO. AF_06/2021	UN	227,59	228,14	CR	1,5515801%	1,7933090%
SINAPI	102606	CAIXA D'ÁGUA EM POLIETILENO, 750 LITROS - FORNECIMENTO E INSTALAÇÃO. AF_06/2021	UN	388,35	389,03	CR	1,1254474%	1,2957630%
SINAPI	102607	CAIXA D'ÁGUA EM POLIETILENO, 1000 LITROS - FORNECIMENTO E INSTALAÇÃO. AF_06/2021	UN	395,17	395,97	CR	1,2831869%	1,4876376%
SINAPI	102608	CAIXA D'ÁGUA EM POLIETILENO, 1500 LITROS - FORNECIMENTO E INSTALAÇÃO. AF_06/2021	UN	798,53	799,59	CR	0,8465979%	0,9792886%
SINAPI	102609	CAIXA D'ÁGUA EM POLIETILENO, 2000 LITROS - FORNECIMENTO E INSTALAÇÃO. AF_06/2021	UN	898,61	900,02	CR	1,0072006%	1,1633979%
SINAPI	102611	CAIXA D'ÁGUA EM POLIÉSTER REFORÇADO COM FIBRA DE VIDRO, 500 LITROS - FORNECIMENTO E INSTALAÇÃO. AF_06/2021	UN	381,23	381,83	AS	1,0126449%	1,1759775%
SINAPI	102613	CAIXA D'ÁGUA EM POLIÉSTER REFORÇADO COM FIBRA DE VIDRO, 1000 LITROS - FORNECIMENTO E INSTALAÇÃO. AF_06/2021	UN	523,78	524,60	AS	0,9871687%	1,1419529%
SINAPI	102614	CAIXA D'ÁGUA EM POLIÉSTER REFORÇADO COM FIBRA DE VIDRO, 1500 LITROS - FORNECIMENTO E INSTALAÇÃO. AF_06/2021	UN	847,84	848,88	AS	0,7844108%	0,9059742%
SINAPI	102615	CAIXA D'ÁGUA EM POLIÉSTER REFORÇADO COM FIBRA DE VIDRO, 2000 LITROS - FORNECIMENTO E INSTALAÇÃO. AF_06/2021	UN	1.092,64	1.093,94	AS	0,7624295%	0,8803686%
SINAPI	102617	CAIXA D'ÁGUA EM POLIÉSTER REFORÇADO COM FIBRA DE VIDRO, 5000 LITROS - FORNECIMENTO E INSTALAÇÃO. AF_06/2021	UN	2.864,11	2.879,29	AS	3,3876289%	3,8973443%
SINAPI	102619	CAIXA D'ÁGUA EM POLIÉSTER REFORÇADO COM FIBRA DE VIDRO, 10000 LITROS - FORNECIMENTO E INSTALAÇÃO. AF_06/2021	UN	5.453,96	5.469,14	AS	1,7789431%	2,0517499%
SINAPI	102622	CAIXA D'ÁGUA EM POLIETILENO, 500 LITROS (INCLUSOS TUBOS, CONEXÕES E TORNEIRA DE BÓIA) - FORNECIMENTO E INSTALAÇÃO. AF_06/2021	UN	539,72	552,53	CR	15,0326068%	17,0033211%
SINAPI	102623	CAIXA D'ÁGUA EM POLIETILENO, 1000 LITROS (INCLUSOS TUBOS, CONEXÕES E TORNEIRA DE BÓIA) - FORNECIMENTO E INSTALAÇÃO. AF_06/2021	UN	775,91	772,44	CR	12,1711656%	13,8252613%
SINAPI	89482	CAIXA SIFONADA, PVC, DN 100 X 100 X 50 MM, FORNECIDA E INSTALADA EM RAMAIS DE ENCAMINHAMENTO DE ÁGUA PLUVIAL. AF_12/2014	UN	29,53	30,23	CR	15,4159592%	17,3797678%
SINAPI	89491	CAIXA SIFONADA, PVC, DN 150 X 185 X 75 MM, FORNECIDA E INSTALADA EM RAMAIS DE ENCAMINHAMENTO DE ÁGUA PLUVIAL. AF_12/2014	UN	69,70	70,81	CR	10,1680310%	11,5651067%
SINAPI	89495	RALO SIFONADO, PVC, DN 100 X 40 MM, JUNTA SOLDÁVEL, FORNECIDA E INSTALADO EM RAMAIS DE ENCAMINHAMENTO DE ÁGUA PLUVIAL. AF_12/2014	UN	11,90	12,08	CR	9,8138747%	11,1666666%
SINAPI	89707	CAIXA SIFONADA, PVC, DN 100 X 100 X 50 MM, JUNTA ELÁSTICA, FORNECIDA E INSTALADA EM RAMAL DE DESCARGA OU EM RAMAL DE ESGOTO SANITÁRIO. AF_12/2014	UN	34,20	35,52	CR	24,6779859%	27,4802705%
SINAPI	89708	CAIXA SIFONADA, PVC, DN 150 X 185 X 75 MM, JUNTA ELÁSTICA, FORNECIDA E INSTALADA EM RAMAL DE DESCARGA OU EM RAMAL DE ESGOTO SANITÁRIO. AF_12/2014	UN	75,89	77,90	CR	16,9062376%	19,0415007%
SINAPI	89709	RALO SIFONADO, PVC, DN 100 X 40 MM, JUNTA SOLDÁVEL, FORNECIDA E INSTALADO EM RAMAL DE DESCARGA OU EM RAMAL DE ESGOTO SANITÁRIO. AF_12/2014	UN	13,25	13,62	CR	17,7676537%	20,0147710%
SINAPI	89710	RALO SECO, PVC, DN 100 X 40 MM, JUNTA SOLDÁVEL, FORNECIDA E INSTALADO EM RAMAL DE DESCARGA OU EM RAMAL DE ESGOTO SANITÁRIO. AF_12/2014	UN	11,19	11,56	CR	21,0621062%	23,6062717%
SINAPI	86872	TANQUE DE LOUÇA BRANCA COM COLUNA, 30L OU EQUIVALENTE - FORNECIMENTO E INSTALAÇÃO. AF_01/2020	UN	511,80	518,93	CR	8,8681310%	10,1204587%
SINAPI	86874	TANQUE DE LOUÇA BRANCA SUSPENSO, 18L OU EQUIVALENTE - FORNECIMENTO E INSTALAÇÃO. AF_01/2020	UN	355,29	358,63	CR	5,9962839%	6,8745293%
SINAPI	86875	TANQUE DE MÁRMORE SINTÉTICO COM COLUNA, 22L OU EQUIVALENTE - FORNECIMENTO E INSTALAÇÃO. AF_01/2020	UN	420,74	424,78	CR	6,1355964%	7,0328687%
SINAPI	86876	TANQUE DE MÁRMORE SINTÉTICO SUSPENSO, 22L OU EQUIVALENTE - FORNECIMENTO E INSTALAÇÃO. AF_01/2020	UN	241,91	244,84	CR	7,7199801%	8,8246108%
SINAPI	86877	VÁLVULA EM METAL CROMADO 1.1/2"X 1.1/2" PARA TANQUE OU LAVATÓRIO, COM OU SEM LADRÃO - FORNECIMENTO E INSTALAÇÃO. AF_01/2020	UN	35,60	36,27	CR	11,8987341%	13,5045567%
SINAPI	86878	VÁLVULA EM METAL CROMADO TIPO AMERICANA 3.1/2"X 1.1/2" PARA PIA - FORNECIMENTO E INSTALAÇÃO. AF_01/2020	UN	68,48	69,15	CR	6,1814993%	7,0777247%
SINAPI	86879	VÁLVULA EM PLÁSTICO 1" PARA PIA, TANQUE OU LAVATÓRIO, COM OU SEM LADRÃO - FORNECIMENTO E INSTALAÇÃO. AF_01/2020	UN	5,90	6,37	CR	51,2027492%	54,8489667%
SINAPI	86880	VÁLVULA EM PLÁSTICO CROMADO TIPO AMERICANA 3.1/2"X 1.1/2" SEM ADAPTADOR PARA PIA - FORNECIMENTO E INSTALAÇÃO. AF_01/2020	UN	15,49	15,96	CR	19,3380921%	21,7254408%
SINAPI	86881	SIFÃO DO TIPO GARRAFA EM METAL CROMADO 1 X 1.1/2" FORNECIMENTO E INSTALAÇÃO. AF_01/2020	UN	193,74	194,79	C	3,4286894%	3,9543960%
SINAPI	86882	SIFÃO DO TIPO GARRAFA/COPO EM PVC 1.1/4 X 1.1/2" FORNECIMENTO E INSTALAÇÃO. AF_01/2020	UN	15,92	16,44	CR	20,694063%	23,260732%
SINAPI	86883	SIFÃO DO TIPO FLEXÍVEL EM PVC 1 X 1.1/2" - FORNECIMENTO E INSTALAÇÃO. AF_01/2020	UN	9,14	9,46	C	22,5225522%	25,1063829%
SINAPI	86884	ENGATE FLEXÍVEL EM PLÁSTICO BRANCO, 1/2"X 30CM - FORNECIMENTO E INSTALAÇÃO. AF_01/2020	UN	7,28	7,86	C	51,3176145%	55,0000000%
SINAPI	86885	ENGATE FLEXÍVEL EM PLÁSTICO BRANCO, 1/2"X 40CM - FORNECIMENTO E INSTALAÇÃO. AF_01/2020	UN	8,97	9,55	CR	41,5703377%	45,2054794%
SINAPI	86886	ENGATE FLEXÍVEL EM INOX, 1/2 X 30CM - FORNECIMENTO E INSTALAÇÃO. AF_01/2020	UN	46,93	47,51	CR	7,8958600%	9,0410958%

FORTE	CÓDIGO	DESCRIÇÃO	UNIDADE	CUSTO UNITÁRIO DESONERADO	CUSTO UNITÁRIO NÃO DESONERADO	ORIGEM DO PREÇO	% MO DESONERADO	% MO NÃO DESONERADO
SINAPI	86887	ENGATE FLEXÍVEL EM INOX, 1/2 X 40CM - FORNECIMENTO E INSTALAÇÃO. AF_01/2020	UN	50,97	51,55	CR	7,2691552%	8,3317148%
SINAPI	86888	VASO SANITÁRIO SIFONADO COM CAIXA ACOPLADA LOUÇA BRANCA - FORNECIMENTO E INSTALAÇÃO. AF_01/2020	UN	341,63	345,06	CR	6,3885229%	7,3138914%
SINAPI	86889	BANCADA DE GRANITO CINZA POLIDO, DE 1,50 X 0,60 M, PARA PIA DE COZINHA - FORNECIMENTO E INSTALAÇÃO. AF_01/2020	UN	630,85	637,87	CR	7,1009575%	8,1249314%
SINAPI	86893	BANCADA DE MÁRMORE BRANCO POLIDO, DE 1,50 X 0,60 M, PARA PIA DE COZINHA - FORNECIMENTO E INSTALAÇÃO. AF_01/2020	UN	606,87	613,89	CR	7,3815880%	8,4423518%
SINAPI	86894	BANCADA DE MÁRMORE SINTÉTICO, DE 120 X 60CM, COM CUBA INTEGRADA - FORNECIMENTO E INSTALAÇÃO. AF_01/2020	UN	260,95	264,97	CR	9,8282735%	11,1966779%
SINAPI	86895	BANCADA DE GRANITO CINZA POLIDO, DE 0,50 X 0,60 M, PARA LAVATÓRIO - FORNECIMENTO E INSTALAÇÃO. AF_01/2020	UN	316,67	325,04	CR	16,8772506%	19,0208025%
SINAPI	86899	BANCADA DE MÁRMORE BRANCO POLIDO, DE 0,50 X 0,60 M, PARA LAVATÓRIO - FORNECIMENTO E INSTALAÇÃO. AF_01/2020	UN	307,67	316,04	CR	17,3710904%	19,5626028%
SINAPI	86900	CUBA DE EMBUTIR RETANGULAR DE AÇO INOXIDÁVEL, 46 X 30 X 12 CM - FORNECIMENTO E INSTALAÇÃO. AF_01/2020	UN	171,75	173,62	CR	6,9306930%	7,9227888%
SINAPI	86901	CUBA DE EMBUTIR OVAL EM LOUÇA BRANCA, 35 X 50CM OU EQUIVALENTE - FORNECIMENTO E INSTALAÇÃO. AF_01/2020	UN	110,47	113,78	CR	19,0942028%	21,4562082%
SINAPI	86902	LAVATÓRIO LOUÇA BRANCA COM COLUNA, *44 X 35,5* CM, PADRÃO POPULAR - FORNECIMENTO E INSTALAÇÃO. AF_01/2020	UN	234,43	238,18	CR	10,1890173%	11,6033932%
SINAPI	86903	LAVATÓRIO LOUÇA BRANCA COM COLUNA, 45 X 55CM OU EQUIVALENTE, PADRÃO MÉDIO - FORNECIMENTO E INSTALAÇÃO. AF_01/2020	UN	264,94	270,99	CR	14,5548591%	16,4630320%
SINAPI	86904	LAVATÓRIO LOUÇA BRANCA SUSPENSO, 29,5 X 39CM OU EQUIVALENTE, PADRÃO POPULAR - FORNECIMENTO E INSTALAÇÃO. AF_01/2020	UN	107,36	109,00	CR	9,6840339%	11,0437895%
SINAPI	86905	APARELHO MISTURADOR DE MESA PARA LAVATÓRIO, PADRÃO MÉDIO - FORNECIMENTO E INSTALAÇÃO. AF_01/2020	UN	302,08	303,85	CR	3,7382668%	4,2960134%
SINAPI	86906	TORNEIRA CROMADA DE MESA, 1/2XDU 3/4PARA LAVATÓRIO, PADRÃO POPULAR - FORNECIMENTO E INSTALAÇÃO. AF_01/2020	UN	70,59	70,96	C	3,2893804%	3,7805050%
SINAPI	86908	APARELHO MISTURADOR DE MESA PARA PIA DE COZINHA, PADRÃO MÉDIO - FORNECIMENTO E INSTALAÇÃO. AF_01/2020	UN	365,08	365,95	CR	1,5095063%	1,7410079%
SINAPI	86909	TORNEIRA CROMADA TUBO MÓVEL, DE MESA, 1/2XDU 3/4PARA PIA DE COZINHA, PADRÃO ALTO - FORNECIMENTO E INSTALAÇÃO. AF_01/2020	UN	141,55	142,19	CR	2,8619885%	3,2925284%
SINAPI	86910	TORNEIRA CROMADA TUBO MÓVEL, DE PAREDE, 1/2XDU 3/4PARA PIA DE COZINHA, PADRÃO MÉDIO - FORNECIMENTO E INSTALAÇÃO. AF_01/2020	UN	133,96	134,41	CR	2,1058920%	2,4264979%
SINAPI	86911	TORNEIRA CROMADA LONGA, DE PAREDE, 1/2XDU 3/4PARA PIA DE COZINHA, PADRÃO POPULAR - FORNECIMENTO E INSTALAÇÃO. AF_01/2020	UN	59,49	59,94	CR	4,7442799%	5,4442217%
SINAPI	86913	TORNEIRA CROMADA 1/2XDU 3/4PARA TANQUE, PADRÃO POPULAR - FORNECIMENTO E INSTALAÇÃO. AF_01/2020	UN	25,73	26,31	CR	14,4193296%	16,3428571%
SINAPI	86914	TORNEIRA CROMADA 1/2XDU 3/4PARA TANQUE, PADRÃO MÉDIO - FORNECIMENTO E INSTALAÇÃO. AF_01/2020	UN	53,85	54,43	CR	6,9798809%	7,8903807%
SINAPI	86915	TORNEIRA CROMADA DE MESA, 1/2XDU 3/4PARA LAVATÓRIO, PADRÃO MÉDIO - FORNECIMENTO E INSTALAÇÃO. AF_01/2020	UN	119,50	119,87	CR	1,9423978%	2,2370617%
SINAPI	86916	TORNEIRA PLÁSTICA 3/4PARA TANQUE - FORNECIMENTO E INSTALAÇÃO. AF_01/2020	UN	25,18	25,76	CR	14,7351652%	16,6926070%
SINAPI	86919	TANQUE DE LOUÇA BRANCA COM COLUNA, 30L OU EQUIVALENTE, INCLUSO SIFÃO FLEXÍVEL EM PVC, VÁLVULA METÁLICA E TORNEIRA DE METAL CROMADO PADRÃO MÉDIO - FORNECIMENTO E INSTALAÇÃO. AF_01/2020	UN	610,39	619,09	CR	9,0733274%	10,3501769%
SINAPI	86920	TANQUE DE LOUÇA BRANCA COM COLUNA, 30L OU EQUIVALENTE, INCLUSO SIFÃO FLEXÍVEL EM PVC, VÁLVULA PLÁSTICA E TORNEIRA DE METAL CROMADO PADRÃO POPULAR - FORNECIMENTO E INSTALAÇÃO. AF_01/2020	UN	552,57	561,07	CR	9,7973890%	11,1646070%
SINAPI	86921	TANQUE DE LOUÇA BRANCA COM COLUNA, 30L OU EQUIVALENTE, INCLUSO SIFÃO FLEXÍVEL EM PVC, VÁLVULA PLÁSTICA E TORNEIRA DE PLÁSTICO - FORNECIMENTO E INSTALAÇÃO. AF_01/2020	UN	552,02	560,52	CR	9,8071555%	11,1755676%
SINAPI	86922	TANQUE DE LOUÇA BRANCA SUSPENSO, 18L OU EQUIVALENTE, INCLUSO SIFÃO TIPO GARRAFA EM METAL CROMADO, VÁLVULA METÁLICA E TORNEIRA DE METAL CROMADO PADRÃO MÉDIO - FORNECIMENTO E INSTALAÇÃO. AF_01/2020	UN	638,48	644,12	CR	5,6204070%	6,4500597%
SINAPI	86923	TANQUE DE LOUÇA BRANCA SUSPENSO, 18L OU EQUIVALENTE, INCLUSO SIFÃO TIPO GARRAFA EM PVC, VÁLVULA PLÁSTICA E TORNEIRA DE METAL CROMADO PADRÃO POPULAR - FORNECIMENTO E INSTALAÇÃO. AF_01/2020	UN	402,84	407,75	CR	7,7654949%	8,8836535%
SINAPI	86924	TANQUE DE LOUÇA BRANCA SUSPENSO, 18L OU EQUIVALENTE, INCLUSO SIFÃO TIPO GARRAFA EM PVC, VÁLVULA PLÁSTICA E TORNEIRA DE PLÁSTICO - FORNECIMENTO E INSTALAÇÃO. AF_01/2020	UN	402,29	407,20	CR	7,7761194%	8,8956602%
SINAPI	86925	TANQUE DE MÁRMORE SINTÉTICO COM COLUNA, 22L OU EQUIVALENTE, INCLUSO SIFÃO FLEXÍVEL EM PVC, VÁLVULA PLÁSTICA E TORNEIRA DE METAL CROMADO PADRÃO POPULAR - FORNECIMENTO E INSTALAÇÃO. AF_01/2020	UN	461,51	466,92	CR	7,4886715%	8,5651223%
SINAPI	86926	TANQUE DE MÁRMORE SINTÉTICO COM COLUNA, 22L OU EQUIVALENTE, INCLUSO SIFÃO FLEXÍVEL EM PVC, VÁLVULA PLÁSTICA E TORNEIRA DE PLÁSTICO - FORNECIMENTO E INSTALAÇÃO. AF_01/2020	UN	460,96	466,37	CR	7,4976122%	8,5752290%
SINAPI	86927	TANQUE DE MÁRMORE SINTÉTICO SUSPENSO, 22L OU EQUIVALENTE, INCLUSO SIFÃO TIPO GARRAFA EM PVC, VÁLVULA PLÁSTICA E TORNEIRA DE METAL CROMADO PADRÃO POPULAR - FORNEC. E INSTALAÇÃO. AF_01/2020	UN	289,46	293,96	CR	9,9007504%	11,2874118%
SINAPI	86928	TANQUE DE MÁRMORE SINTÉTICO SUSPENSO, 22L OU EQUIVALENTE, INCLUSO SIFÃO TIPO GARRAFA EM PVC, VÁLVULA PLÁSTICA E TORNEIRA DE PLÁSTICO - FORNECIMENTO E INSTALAÇÃO. AF_01/2020	UN	288,91	293,41	CR	9,9196174%	11,3085897%
SINAPI	86929	TANQUE DE MÁRMORE SINTÉTICO SUSPENSO, 22L OU EQUIVALENTE, INCLUSO SIFÃO FLEXÍVEL EM PVC, VÁLVULA PLÁSTICA E TORNEIRA DE METAL CROMADO PADRÃO POPULAR - FORNECIMENTO E INSTALAÇÃO. AF_01/2020	UN	282,68	286,98	CR	9,7022060%	11,0564628%
SINAPI	86930	TANQUE DE MÁRMORE SINTÉTICO SUSPENSO, 22L OU EQUIVALENTE, INCLUSO SIFÃO FLEXÍVEL EM PVC, VÁLVULA PLÁSTICA E TORNEIRA DE PLÁSTICO - FORNECIMENTO E INSTALAÇÃO. AF_01/2020	UN	282,13	286,43	CR	9,7211381%	11,0777187%
SINAPI	86931	VASO SANITÁRIO SIFONADO COM CAIXA ACOPLADA LOUÇA BRANCA, INCLUSO ENGATE FLEXÍVEL EM PLÁSTICO BRANCO, 1/2 X 40CM - FORNECIMENTO E INSTALAÇÃO. AF_01/2020	UN	350,60	354,61	CR	7,3282065%	8,3283961%
SINAPI	86932	VASO SANITÁRIO SIFONADO COM CAIXA ACOPLADA LOUÇA BRANCA - PADRÃO MÉDIO, INCLUSO ENGATE FLEXÍVEL EM METAL CROMADO, 1/2 X 40CM - FORNECIMENTO E INSTALAÇÃO. AF_01/2020	UN	392,60	396,61	CR	6,5027392%	7,4460839%
SINAPI	86933	BANCADA DE MÁRMORE SINTÉTICO 120 X 60CM, COM CUBA INTEGRADA, INCLUSO SIFÃO TIPO GARRAFA EM PVC, VÁLVULA EM PLÁSTICO CROMADO TIPO AMERICANA E TORNEIRA CROMADA LONGA, DE PAREDE, PADRÃO POPULAR - FORNECIMENTO E INSTALAÇÃO. AF_01/2020	UN	351,85	357,31	CR	9,8754195%	11,2536410%
SINAPI	86934	BANCADA DE MÁRMORE SINTÉTICO 120 X 60CM, COM CUBA INTEGRADA, INCLUSO SIFÃO TIPO FLEXÍVEL EM PVC, VÁLVULA EM PLÁSTICO CROMADO TIPO AMERICANA E TORNEIRA CROMADA LONGA, DE PAREDE, PADRÃO POPULAR - FORNECIMENTO E INSTALAÇÃO. AF_01/2020	UN	345,07	350,33	CR	9,7123136%	11,0638176%
SINAPI	86935	CUBA DE EMBUTIR DE AÇO INOXIDÁVEL MÉDIA, INCLUSO VÁLVULA TIPO AMERICANA EM METAL CROMADO E SIFÃO FLEXÍVEL EM PVC - FORNECIMENTO E INSTALAÇÃO. AF_01/2020	UN	249,37	252,23	CR	7,2947596%	8,320107%
SINAPI	86936	CUBA DE EMBUTIR DE AÇO INOXIDÁVEL MÉDIA, INCLUSO VÁLVULA TIPO AMERICANA E SIFÃO TIPO GARRAFA EM METAL CROMADO - FORNECIMENTO E INSTALAÇÃO. AF_01/2020	UN	433,97	437,56	CR	5,2490836%	6,0224986%
SINAPI	86937	CUBA DE EMBUTIR OVAL EM LOUÇA BRANCA, 35 X 50CM OU EQUIVALENTE, INCLUSO VÁLVULA EM METAL CROMADO E SIFÃO FLEXÍVEL EM PVC - FORNECIMENTO E INSTALAÇÃO. AF_01/2020	UN	155,21	159,51	CR	17,6470588%	19,8644323%
SINAPI	86938	CUBA DE EMBUTIR OVAL EM LOUÇA BRANCA, 35 X 50CM OU EQUIVALENTE, INCLUSO VÁLVULA E SIFÃO TIPO GARRAFA EM METAL CROMADO - FORNECIMENTO E INSTALAÇÃO. AF_01/2020	UN	339,81	344,84	CR	9,4078501%	10,7326273%
SINAPI	86939	LAVATÓRIO LOUÇA BRANCA COM COLUNA, *44 X 35,5* CM, PADRÃO POPULAR, INCLUSO SIFÃO FLEXÍVEL EM PVC, VÁLVULA E ENGATE FLEXÍVEL 30CM EM PLÁSTICO E COM TORNEIRA CROMADA PADRÃO POPULAR - FORNECIMENTO E INSTALAÇÃO. AF_01/2020	UN	327,34	332,83	CR	10,6813038%	12,1533834%
SINAPI	86940	LAVATÓRIO LOUÇA BRANCA COM COLUNA, 45 X 55CM OU EQUIVALENTE, PADRÃO MÉDIO, INCLUSO SIFÃO TIPO GARRAFA, VÁLVULA E ENGATE FLEXÍVEL DE 40CM EM METAL CROMADO, COM APARELHO MISTURADOR PADRÃO MÉDIO - FORNECIMENTO E INSTALAÇÃO. AF_01/2020	UN	898,30	909,00	CR	7,5856461%	8,6749799%
SINAPI	86941	LAVATÓRIO LOUÇA BRANCA COM COLUNA, 45 X 55CM OU EQUIVALENTE, PADRÃO MÉDIO, INCLUSO SIFÃO TIPO GARRAFA, VÁLVULA E ENGATE FLEXÍVEL DE 40CM EM METAL CROMADO, COM TORNEIRA CROMADA DE MESA, PADRÃO MÉDIO - FORNECIMENTO E INSTALAÇÃO. AF_01/2020	UN	664,75	673,47	CR	8,3442452%	9,5315912%
SINAPI	86942	LAVATÓRIO LOUÇA BRANCA SUSPENSO, 29,5 X 39CM OU EQUIVALENTE, PADRÃO POPULAR, INCLUSO SIFÃO TIPO GARRAFA EM PVC, VÁLVULA E ENGATE FLEXÍVEL 30CM EM PLÁSTICO E TORNEIRA CROMADA DE MESA, PADRÃO POPULAR - FORNECIMENTO E INSTALAÇÃO. AF_01/2020	UN	207,05	210,63	CR	10,9675858%	12,4875172%
SINAPI	86943	LAVATÓRIO LOUÇA BRANCA SUSPENSO, 29,5 X 39CM OU EQUIVALENTE, PADRÃO POPULAR, INCLUSO SIFÃO FLEXÍVEL EM PVC, VÁLVULA E ENGATE FLEXÍVEL 30CM EM PLÁSTICO E TORNEIRA CROMADA DE MESA, PADRÃO POPULAR - FORNECIMENTO E INSTALAÇÃO. AF_01/2020	UN	200,27	203,65	CR	10,7232169%	12,2030396%
SINAPI	86947	BANCADA MÁRMORE BRANCO, 50 X 60 CM, INCLUSO CUBA DE EMBUTIR OVAL EM LOUÇA BRANCA 35 X 50 CM, VÁLVULA, SIFÃO TIPO GARRAFA E ENGATE FLEXÍVEL 40 CM EM METAL CROMADO E APARELHO MISTURADOR DE MESA, PADRÃO MÉDIO - FORNEC. E INSTALAÇÃO. AF_01/2020	UN	1.051,50	1.067,83	CR	9,9019980%	11,2829785%
SINAPI	93396	BANCADA GRANITO CINZA, 50 X 60 CM, INCL. CUBA DE EMBUTIR OVAL LOUÇA BRANCA 35 X 50 CM, VÁLVULA METAL CROMADO, SIFÃO FLEXÍVEL PVC, ENGATE 30 CM FLEXÍVEL PLÁSTICO E TORNEIRA CROMADA DE MESA, PADRÃO POPULAR - FORNEC. E INSTALAÇÃO. AF_01/2020	UN	549,75	563,37	CR	15,8020241%	17,8389996%
SINAPI	93441	BANCADA GRANITO CINZA 150 X 60 CM, COM CUBA DE EMBUTIR DE AÇO, VÁLVULA AMERICANA EM METAL, SIFÃO FLEXÍVEL EM PVC, ENGATE FLEXÍVEL 30 CM, TORNEIRA CROMADA LONGA, DE PAREDE, 1/2XDU 3/4PP/ COZINHA, PADRÃO POPULAR - FORNEC. E INSTALAÇÃO. AF_01/2020	UN	946,99	957,90	CR	7,3407772%	8,3936460%
SINAPI	93442	BANCADA MÁRMORE BRANCO 150 X 60 CM, COM CUBA DE EMBUTIR DE AÇO, VÁLVULA AMERICANA E SIFÃO TIPO GARRAFA EM METAL, ENGATE FLEXÍVEL 30 CM, TORNEIRA CROMADA, DE MESA, 1/2XDU 3/4PARA PIA COZINHA, PADRÃO ALTO - FORNEC. E INSTALAÇÃO. AF_01/2020	UN	1.189,67	1.201,50	CR	6,3323495%	7,2541232%
SINAPI	95469	VASO SANITÁRIO SIFONADO CONVENCIONAL COM LOUÇA BRANCA - FORNECIMENTO E INSTALAÇÃO. AF_01/2020	UN	212,25	214,60	CR	7,0361468%	8,0544420%
SINAPI	95470	VASO SANITÁRIO SIFONADO CONVENCIONAL COM LOUÇA BRANCA, INCLUSO CONJUNTO DE LIGAÇÃO PARA BACIA SANITÁRIA AJUSTÁVEL - FORNECIMENTO E INSTALAÇÃO. AF_10/2016	UN	219,53	221,88	CR	6,8027520%	7,9901000%
SINAPI	95471	VASO SANITÁRIO SIFONADO CONVENCIONAL PARA PCD SEM FURO FRONTAL COM LOUÇA BRANCA SEM ASSENTO - FORNECIMENTO E INSTALAÇÃO. AF_01/2020	UN	530,59	535,44	CR	5,8358937%	6,6906998%
SINAPI	95472	VASO SANITÁRIO SIFONADO CONVENCIONAL PARA PCD SEM FURO FRONTAL COM LOUÇA BRANCA SEM ASSENTO, INCLUSO CONJUNTO DE LIGAÇÃO PARA BACIA SANITÁRIA AJUSTÁVEL - FORNECIMENTO E INSTALAÇÃO. AF_01/2020	UN	537,87	542,72	CR	5,7568939%	6,6009398%
SINAPI	95542	PORTA TOALHA ROSTO EM METAL CROMADO, TIPO ARGOLA, INCLUSO FIXAÇÃO. AF_01/2020	UN	34,17	35,38	CR	22,5674091%	25,1981879%
SINAPI	95543	PORTA TOALHA BANHO EM METAL CROMADO, TIPO BARRA, INCLUSO FIXAÇÃO. AF_01/2020	UN	57,07	59,49	CR	27,0350877%	29,9949503%
SINAPI	95544	PAPELEIRA DE PAREDE EM METAL CROMADO SEM TAMPA, INCLUSO FIXAÇÃO. AF_01/2020	UN	42,04	43,25	CR	18,3376994%	20,6066219%
SINAPI	95545	SABONETEIRA DE PAREDE EM METAL CROMADO, INCLUSO FIXAÇÃO. AF_01/2020	UN	41,20	42,41	C	18,1120291%	21,0153482%
SINAPI	95546	KIT DE ACESSÓRIOS PARA BANHEIRO EM METAL CROMADO, 5 PECAS, INCLUSO FIXAÇÃO. AF_01/2020	UN	137,91	145,17	CR	33,555296%	36,8849069%
SINAPI	95547	SABONETEIRA PLÁSTICA TIPO DISPENSER PARA SABONETE LÍQUIDO COM RESERVATÓRIO 800 A 1500 ML, INCLUSO FIXAÇÃO. AF_01/2020	UN	53,70	54,91	C	14,3522833%	16,2260711%
SINAPI	100848	VASO SANITÁRIO INFANTIL LOUÇA BRANCA - FORNECIMENTO E INSTALACAO. AF_01/2020	UN	382,33	384,68	CR	3,9056164%	4,4927460%
SINAPI	100849	ASSENTO SANITÁRIO CONVENCIONAL - FORNECIMENTO E INSTALACAO. AF_01/2020	UN	38,22	38,81	C	9,7771952%	11,1512648%
SINAPI	100851	ASSENTO SANITÁRIO INFANTIL - FORNECIMENTO E INSTALACAO. AF_01/2020	UN	76,57	77,16	CR	4,8758169%	5,6038396%

FUNTE	CÓDIGO	DESCRIÇÃO	UNIDADE	CUSTO UNITÁRIO DESONERADO	CUSTO UNITÁRIO NÃO DESONERADO	ORIGEM DO PREÇO	% MO DESONERADO	% MO NÃO DESONERADO
SINAPI	100852	CUBA DE EMBUTIR RETANGULAR DE AÇO INOXIDÁVEL, 56 X 33 X 12 CM - FORNECIMENTO E INSTALAÇÃO. AF_01/2020	UN	188,21	190,08	CR	6,3244047%	7,2364612%
SINAPI	100854	TORNEIRA CROMADA DE MESA PARA LAVATÓRIO COM SENSOR DE PRESENÇA. AF_01/2020	UN	898,38	900,85	CR	1,7510269%	2,020462%
SINAPI	100855	SABONETEIRA DE PAREDE EM PLÁSTICO ABS COM ACABAMENTO CROMADO E ACRILICO, INCLUSO FIXAÇÃO. AF_01/2020	UN	41,20	42,41	C	18,7120291%	21,0153482%
SINAPI	100856	MANOPLA E CANOPLA CROMADA FORNECIMENTO E INSTALAÇÃO. AF_01/2020	UN	33,29	33,66	CR	6,9816430%	7,9785650%
SINAPI	100857	ACABAMENTO MONOCOMO PARA CHUVEIRO FORNECIMENTO E INSTALAÇÃO. AF_01/2020	UN	335,76	337,08	CR	2,5022341%	2,8783382%
SINAPI	100858	MICTÓRIO SIFONADO LOUÇA BRANCA PADRÃO MÉDIO FORNECIMENTO E INSTALAÇÃO. AF_01/2020	UN	501,95	505,82	CR	4,9012771%	5,6270636%
SINAPI	100859	MICTÓRIO SIFONADO LOUÇA BRANCA PARA ENTRADA DE ÁGUA EMBUTIDA PADRÃO ALTO FORNECIMENTO E INSTALAÇÃO. AF_01/2020	UN	696,95	705,05	CR	7,4014550%	8,4653683%
SINAPI	100860	CHUVEIRO ELÉTRICO COMUM CORPO PLÁSTICO, TIPO DUCHA FORNECIMENTO E INSTALAÇÃO. AF_01/2020	UN	67,15	68,86	C	16,2069479%	18,3020787%
SINAPI	100861	SUORTE MÃO FRANCESA EM AÇO, ABAS IGUAIS 30 CM, CAPACIDADE MINIMA 60 KG, BRANCO - FORNECIMENTO E INSTALAÇÃO. AF_01/2020	UN	40,32	42,14	CR	28,7062329%	31,7728136%
SINAPI	100862	SUORTE MÃO FRANCESA EM AÇO, ABAS IGUAIS 40 CM, CAPACIDADE MINIMA 70 KG, BRANCO - FORNECIMENTO E INSTALAÇÃO. AF_01/2020	UN	45,42	47,24	CR	25,4793916%	28,3382789%
SINAPI	100863	BARRA DE APOIO EM "L", EM AÇO INOX POLIDO 70 X 70 CM, FIXADA NA PAREDE - FORNECIMENTO E INSTALACAO. AF_01/2020	UN	519,56	525,01	CR	6,6777031%	7,6465881%
SINAPI	100864	BARRA DE APOIO EM "L", EM AÇO INOX POLIDO 80 X 80 CM, FIXADA NA PAREDE - FORNECIMENTO E INSTALACAO. AF_01/2020	UN	570,23	575,68	CR	6,0842570%	6,9734716%
SINAPI	100865	BARRA DE APOIO LATERAL ARTICULADA, COM TRAVA, EM AÇO INOX POLIDO, FIXADA NA PAREDE - FORNECIMENTO E INSTALAÇÃO. AF_01/2020	UN	504,50	506,92	CR	3,0549332%	3,5159024%
SINAPI	100866	BARRA DE APOIO RETA, EM AÇO INOX POLIDO, COMPRIMENTO 60CM, FIXADA NA PAREDE - FORNECIMENTO E INSTALAÇÃO. AF_01/2020	UN	268,68	272,31	CR	8,6072744%	9,8258889%
SINAPI	100867	BARRA DE APOIO RETA, EM AÇO INOX POLIDO, COMPRIMENTO 70 CM, FIXADA NA PAREDE - FORNECIMENTO E INSTALAÇÃO. AF_01/2020	UN	285,39	289,02	CR	8,1031823%	9,2576570%
SINAPI	100868	BARRA DE APOIO RETA, EM AÇO INOX POLIDO, COMPRIMENTO 80 CM, FIXADA NA PAREDE - FORNECIMENTO E INSTALAÇÃO. AF_01/2020	UN	296,51	300,14	CR	7,7992173%	8,9145865%
SINAPI	100869	BARRA DE APOIO RETA, EM AÇO INOX POLIDO, COMPRIMENTO 90 CM, FIXADA NA PAREDE - FORNECIMENTO E INSTALAÇÃO. AF_01/2020	UN	305,04	308,67	CR	7,5810735%	8,6681788%
SINAPI	100870	BARRA DE APOIO RETA, EM ALUMINIO, COMPRIMENTO 60 CM, FIXADA NA PAREDE - FORNECIMENTO E INSTALAÇÃO. AF_01/2020	UN	215,45	219,08	AS	10,7345157%	12,2140541%
SINAPI	100871	BARRA DE APOIO RETA, EM ALUMINIO, COMPRIMENTO 70 CM, FIXADA NA PAREDE - FORNECIMENTO E INSTALAÇÃO. AF_01/2020	UN	229,81	233,44	AS	10,0635501%	11,4624844%
SINAPI	100872	BARRA DE APOIO RETA, EM ALUMINIO, COMPRIMENTO 80 CM, FIXADA NA PAREDE - FORNECIMENTO E INSTALAÇÃO. AF_01/2020	UN	238,97	242,60	AS	9,6776894%	11,0276633%
SINAPI	100873	BARRA DE APOIO RETA, EM ALUMINIO, COMPRIMENTO 90 CM, FIXADA NA PAREDE - FORNECIMENTO E INSTALAÇÃO. AF_01/2020	UN	244,69	248,32	AS	9,4513939%	10,7754279%
SINAPI	100874	PUXADOR PARA PCD, FIXADO NA PORTA - FORNECIMENTO E INSTALAÇÃO. AF_01/2020	UN	268,68	272,31	CR	8,6072744%	9,8258889%
SINAPI	100875	BANCO ARTICULADO, EM AÇO INOX, PARA PCD, FIXADO NA PAREDE - FORNECIMENTO E INSTALAÇÃO. AF_01/2020	UN	931,53	936,37	CR	3,3098221%	3,8096356%
SINAPI	100878	VASO SANITÁRIO SIFONADO COM CAIXA ACOPLADA, LOUÇA BRANCA - PADRÃO ALTO - FORNECIMENTO E INSTALAÇÃO. AF_01/2020	UN	456,79	462,25	CR	7,6240940%	8,7173828%
SINAPI	98052	TANQUE SÉPTICO CIRCULAR, EM CONCRETO PRÉ-MOLDADO, DIÂMETRO INTERNO = 1,10 M, ALTURA INTERNA = 2,50 M, VOLUME ÚTIL: 2138,2 L (PARA 5 CONTRIBUINTES). AF_12/2020	UN	1.562,56	1.605,08	AS	17,3325047%	19,5236491%
SINAPI	98053	TANQUE SÉPTICO CIRCULAR, EM CONCRETO PRÉ-MOLDADO, DIÂMETRO INTERNO = 1,40 M, ALTURA INTERNA = 2,50 M, VOLUME ÚTIL: 3463,6 L (PARA 13 CONTRIBUINTES). AF_12/2020	UN	2.132,92	2.190,04	AS	17,0484033%	19,2115570%
SINAPI	98054	TANQUE SÉPTICO CIRCULAR, EM CONCRETO PRÉ-MOLDADO, DIÂMETRO INTERNO = 1,88 M, ALTURA INTERNA = 2,50 M, VOLUME ÚTIL: 6245,8 L (PARA 32 CONTRIBUINTES). AF_12/2020	UN	3.363,01	3.427,58	AS	12,2334078%	13,8887672%
SINAPI	98055	TANQUE SÉPTICO CIRCULAR, EM CONCRETO PRÉ-MOLDADO, DIÂMETRO INTERNO = 2,38 M, ALTURA INTERNA = 2,50 M, VOLUME ÚTIL: 10009,8 L (PARA 69 CONTRIBUINTES). AF_12/2020	UN	4.566,55	4.653,74	AS	12,1617653%	13,8102385%
SINAPI	98056	TANQUE SÉPTICO CIRCULAR, EM CONCRETO PRÉ-MOLDADO, DIÂMETRO INTERNO = 2,38 M, ALTURA INTERNA = 3,0 M, VOLUME ÚTIL: 12234,2 L (PARA 86 CONTRIBUINTES). AF_12/2020	UN	5.272,33	5.367,52	AS	11,5001537%	13,0722268%
SINAPI	98057	TANQUE SÉPTICO CIRCULAR, EM CONCRETO PRÉ-MOLDADO, DIÂMETRO INTERNO = 2,88 M, ALTURA INTERNA = 2,50 M, VOLUME ÚTIL: 14857,4 L (PARA 105 CONTRIBUINTES). AF_12/2020	UN	6.270,23	6.383,35	AS	11,4950288%	13,0671753%
SINAPI	98058	FILTRO ANAERÓBIO CIRCULAR, EM CONCRETO PRÉ-MOLDADO, DIÂMETRO INTERNO = 1,10 M, ALTURA INTERNA = 1,50 M, VOLUME ÚTIL: 1140,4 L (PARA 5 CONTRIBUINTES). AF_12/2020	UN	1.396,83	1.443,11	AS	21,1025416%	23,6336011%
SINAPI	98059	FILTRO ANAERÓBIO CIRCULAR, EM CONCRETO PRÉ-MOLDADO, DIÂMETRO INTERNO = 1,88 M, ALTURA INTERNA = 1,50 M, VOLUME ÚTIL: 3331,1 L (PARA 19 CONTRIBUINTES). AF_12/2020	UN	2.947,31	3.019,58	AS	15,6273243%	17,6505882%
SINAPI	98060	FILTRO ANAERÓBIO CIRCULAR, EM CONCRETO PRÉ-MOLDADO, DIÂMETRO INTERNO = 2,38 M, ALTURA INTERNA = 1,50 M, VOLUME ÚTIL: 5338,6 L (PARA 34 CONTRIBUINTES). AF_12/2020	UN	4.133,56	4.236,61	AS	15,8930422%	17,9448773%
SINAPI	98061	FILTRO ANAERÓBIO CIRCULAR, EM CONCRETO PRÉ-MOLDADO, DIÂMETRO INTERNO = 2,88 M, ALTURA INTERNA = 1,50 M, VOLUME ÚTIL: 7817,3 L (PARA 75 CONTRIBUINTES). AF_12/2020	UN	5.725,39	5.865,11	AS	15,5579175%	17,5755486%
SINAPI	98062	SUMIDOURO CIRCULAR, EM CONCRETO PRÉ-MOLDADO, DIÂMETRO INTERNO = 1,88 M, ALTURA INTERNA = 2,00 M, ÁREA DE INFILTRAÇÃO: 13,1 M² (PARA 5 CONTRIBUINTES). AF_12/2020	UN	2.178,56	2.221,62	AS	12,892089%	14,2876454%
SINAPI	98063	SUMIDOURO CIRCULAR, EM CONCRETO PRÉ-MOLDADO, DIÂMETRO INTERNO = 2,38 M, ALTURA INTERNA = 2,50 M, ÁREA DE INFILTRAÇÃO: 21,3 M² (PARA 8 CONTRIBUINTES). AF_12/2020	UN	3.305,36	3.368,75	AS	12,2195842%	13,8757004%
SINAPI	98064	SUMIDOURO CIRCULAR, EM CONCRETO PRÉ-MOLDADO, DIÂMETRO INTERNO = 2,88 M, ALTURA INTERNA = 3,0 M, ÁREA DE INFILTRAÇÃO: 25 M² (PARA 10 CONTRIBUINTES). AF_12/2020	UN	3.762,41	3.829,15	AS	11,3000662%	12,8496044%
SINAPI	98065	SUMIDOURO CIRCULAR, EM CONCRETO PRÉ-MOLDADO, DIÂMETRO INTERNO = 2,88 M, ALTURA INTERNA = 3,0 M, ÁREA DE INFILTRAÇÃO: 31,4 M² (PARA 12 CONTRIBUINTES). AF_12/2020	UN	5.200,37	5.288,25	AS	10,7695446%	12,2569974%
SINAPI	98066	TANQUE SÉPTICO RETANGULAR, EM ALVENARIA COM TIJOLES CERÂMICOS MACIÇOS, DIMENSÕES INTERNAS: 1,0 X 2,4 X 1,4 M, VOLUME ÚTIL: 2000 L (PARA 5 CONTRIBUINTES). AF_12/2020	UN	5.514,95	5.808,57	AS	33,8875376%	37,2270573%
SINAPI	98067	TANQUE SÉPTICO RETANGULAR, EM ALVENARIA COM TIJOLES CERÂMICOS MACIÇOS, DIMENSÕES INTERNAS: 1,2 X 2,4 X 1,6 M, VOLUME ÚTIL: 3456 L (PARA 13 CONTRIBUINTES). AF_12/2020	UN	7.378,73	7.771,92	AS	33,9184459%	37,2588314%
SINAPI	98068	TANQUE SÉPTICO RETANGULAR, EM ALVENARIA COM TIJOLES CERÂMICOS MACIÇOS, DIMENSÕES INTERNAS: 1,4 X 3,2 X 1,8 M, VOLUME ÚTIL: 6272 L (PARA 32 CONTRIBUINTES). AF_12/2020	UN	10.428,19	10.986,06	AS	34,0492672%	37,3950127%
SINAPI	98069	TANQUE SÉPTICO RETANGULAR, EM ALVENARIA COM TIJOLES CERÂMICOS MACIÇOS, DIMENSÕES INTERNAS: 1,6 X 4,4 X 1,8 M, VOLUME ÚTIL: 9856 L (PARA 68 CONTRIBUINTES). AF_12/2020	UN	13.880,44	14.632,71	AS	34,4941961%	37,851684%
SINAPI	98070	TANQUE SÉPTICO RETANGULAR, EM ALVENARIA COM TIJOLES CERÂMICOS MACIÇOS, DIMENSÕES INTERNAS: 1,6 X 4,8 X 2,0 M, VOLUME ÚTIL: 12288 L (PARA 86 CONTRIBUINTES). AF_12/2020	UN	15.983,77	16.844,40	AS	34,2712057%	37,6260849%
SINAPI	98071	TANQUE SÉPTICO RETANGULAR, EM ALVENARIA COM TIJOLES CERÂMICOS MACIÇOS, DIMENSÕES INTERNAS: 1,6 X 4,6 X 2,4 M, VOLUME ÚTIL: 14720 L (PARA 105 CONTRIBUINTES). AF_12/2020	UN	17.717,25	18.657,50	AS	33,7778440%	37,1118819%
SINAPI	98072	FILTRO ANAERÓBIO RETANGULAR, EM ALVENARIA COM TIJOLES CERÂMICOS MACIÇOS, DIMENSÕES INTERNAS: 0,8 X 1,2 X 1,67 M, VOLUME ÚTIL: 1152 L (PARA 5 CONTRIBUINTES). AF_12/2020	UN	4.532,46	4.777,13	AS	34,3645913%	37,7233499%
SINAPI	98073	FILTRO ANAERÓBIO RETANGULAR, EM ALVENARIA COM TIJOLES CERÂMICOS MACIÇOS, DIMENSÕES INTERNAS: 1,2 X 1,8 X 1,67 M, VOLUME ÚTIL: 2592 L (PARA 13 CONTRIBUINTES). AF_12/2020	UN	6.958,47	7.341,45	AS	35,0372818%	38,4231992%
SINAPI	98074	FILTRO ANAERÓBIO RETANGULAR, EM ALVENARIA COM TIJOLES CERÂMICOS MACIÇOS, DIMENSÕES INTERNAS: 1,4 X 3,0 X 1,67 M, VOLUME ÚTIL: 5040 L (PARA 32 CONTRIBUINTES). AF_12/2020	UN	10.628,33	11.222,11	AS	35,5648003%	38,9703698%
SINAPI	98075	FILTRO ANAERÓBIO RETANGULAR, EM ALVENARIA COM TIJOLES CERÂMICOS MACIÇOS, DIMENSÕES INTERNAS: 1,4 X 4,2 X 1,67 M, VOLUME ÚTIL: 7056 L (PARA 67 CONTRIBUINTES). AF_12/2020	UN	13.729,72	14.500,97	AS	35,7593900%	39,1722401%
SINAPI	98076	FILTRO ANAERÓBIO RETANGULAR, EM ALVENARIA COM TIJOLES CERÂMICOS MACIÇOS, DIMENSÕES INTERNAS: 1,6 X 4,6 X 1,67 M, VOLUME ÚTIL: 8832 L (PARA 84 CONTRIBUINTES). AF_12/2020	UN	15.710,75	16.599,00	AS	35,9905114%	39,4116980%
SINAPI	98077	FILTRO ANAERÓBIO RETANGULAR, EM ALVENARIA COM TIJOLES CERÂMICOS MACIÇOS, DIMENSÕES INTERNAS: 1,6 X 5,6 X 1,67 M, VOLUME ÚTIL: 10752 L (PARA 103 CONTRIBUINTES). AF_12/2020	UN	18.432,89	19.477,94	AS	36,0908323%	39,5156556%
SINAPI	98078	SUMIDOURO RETANGULAR, EM ALVENARIA COM TIJOLES CERÂMICOS MACIÇOS, DIMENSÕES INTERNAS: 0,8 X 1,4 X 3,0 M, ÁREA DE INFILTRAÇÃO: 13,2 M² (PARA 5 CONTRIBUINTES). AF_12/2020	UN	5.104,98	5.361,83	AS	32,0256121%	35,2816591%
SINAPI	98079	SUMIDOURO RETANGULAR, EM ALVENARIA COM TIJOLES CERÂMICOS MACIÇOS, DIMENSÕES INTERNAS: 1,0 X 3,0 X 3,0 M, ÁREA DE INFILTRAÇÃO: 25 M² (PARA 10 CONTRIBUINTES). AF_12/2020	M²	8.864,95	9.313,32	AS	32,1937154%	35,4578069%
SINAPI	98080	SUMIDOURO RETANGULAR, EM ALVENARIA COM TIJOLES CERÂMICOS MACIÇOS, DIMENSÕES INTERNAS: 1,6 X 3,4 X 3,0 M, ÁREA DE INFILTRAÇÃO: 32,9 M² (PARA 13 CONTRIBUINTES). AF_12/2020	UN	11.267,83	11.843,74	AS	32,5332428%	35,8130526%
SINAPI	98081	SUMIDOURO RETANGULAR, EM ALVENARIA COM TIJOLES CERÂMICOS MACIÇOS, DIMENSÕES INTERNAS: 1,6 X 5,8 X 3,0 M, ÁREA DE INFILTRAÇÃO: 50 M² (PARA 20 CONTRIBUINTES). AF_12/2020	M²	16.590,75	17.443,41	AS	32,7136542%	36,0018191%
SINAPI	98082	TANQUE SÉPTICO RETANGULAR, EM ALVENARIA COM BLOCOS DE CONCRETO, DIMENSÕES INTERNAS: 1,0 X 2,0 X 1,4 M, VOLUME ÚTIL: 2000 L (PARA 5 CONTRIBUINTES). AF_12/2020	UN	3.614,43	3.843,96	AS	40,4218646%	43,9772158%
SINAPI	98083	TANQUE SÉPTICO RETANGULAR, EM ALVENARIA COM BLOCOS DE CONCRETO, DIMENSÕES INTERNAS: 1,2 X 2,4 X 1,6 M, VOLUME ÚTIL: 3456 L (PARA 13 CONTRIBUINTES). AF_12/2020	UN	4.774,16	5.079,73	AS	40,7430560%	44,3049405%
SINAPI	98084	TANQUE SÉPTICO RETANGULAR, EM ALVENARIA COM BLOCOS DE CONCRETO, DIMENSÕES INTERNAS: 1,4 X 3,2 X 1,8 M, VOLUME ÚTIL: 6272 L (PARA 32 CONTRIBUINTES). AF_12/2020	UN	6.701,00	7.133,50	AS	41,0823823%	44,6510668%
SINAPI	98085	TANQUE SÉPTICO RETANGULAR, EM ALVENARIA COM BLOCOS DE CONCRETO, DIMENSÕES INTERNAS: 1,6 X 4,4 X 1,8 M, VOLUME ÚTIL: 9856 L (PARA 68 CONTRIBUINTES). AF_12/2020	UN	9.076,66	9.666,56	AS	41,3664905%	44,9407031%
SINAPI	98086	TANQUE SÉPTICO RETANGULAR, EM ALVENARIA COM BLOCOS DE CONCRETO, DIMENSÕES INTERNAS: 1,6 X 4,8 X 2,0 M, VOLUME ÚTIL: 12288 L (PARA 86 CONTRIBUINTES). AF_12/2020	UN	10.261,80	10.929,74	AS	41,4303263%	45,0059365%
SINAPI	98087	TANQUE SÉPTICO RETANGULAR, EM ALVENARIA COM BLOCOS DE CONCRETO, DIMENSÕES INTERNAS: 1,6 X 4,6 X 2,4 M, VOLUME ÚTIL: 14720 L (PARA 105 CONTRIBUINTES). AF_12/2020	UN	10.984,98	11.700,12	AS	41,4380783%	45,0142691%
SINAPI	98088	FILTRO ANAERÓBIO RETANGULAR, EM ALVENARIA COM BLOCOS DE CONCRETO, DIMENSÕES INTERNAS: 0,8 X 1,2 X 1,67 M, VOLUME ÚTIL: 1152 L (PARA 5 CONTRIBUINTES). AF_12/2020	UN	3.074,92	3.267,67	AS	39,9056643%	43,4482864%
SINAPI	98089	FILTRO ANAERÓBIO RETANGULAR, EM ALVENARIA COM BLOCOS DE CONCRETO, DIMENSÕES INTERNAS: 1,2 X 1,8 X 1,67 M, VOLUME ÚTIL: 2592 L (PARA 13 CONTRIBUINTES). AF_12/2020	UN	4.839,00	5.145,58	AS	40,3302750%	43,8819821%
SINAPI	98090	FILTRO ANAERÓBIO RETANGULAR, EM ALVENARIA COM BLOCOS DE CONCRETO, DIMENSÕES INTERNAS: 1,4 X 3,0 X 1,67 M, VOLUME ÚTIL: 5040 L (PARA 32 CONTRIBUINTES). AF_12/2020	UN	7.569,06	8.051,00	AS	40,5310968%	44,0867424%
SINAPI	98091	FILTRO ANAERÓBIO RETANGULAR, EM ALVENARIA COM BLOCOS DE CONCRETO, DIMENSÕES INTERNAS: 1,4 X 4,2 X 1,67 M, VOLUME ÚTIL: 7056 L (PARA 67 CONTRIBUINTES). AF_12/2020	UN	9.763,03	10.385,18	AS	40,5632944%	44,119731%
SINAPI	98092	FILTRO ANAERÓBIO RETANGULAR, EM ALVENARIA COM BLOCOS DE CONCRETO, DIMENSÕES INTERNAS: 1,6 X 4,6 X 1,67 M, VOLUME ÚTIL: 8832 L (PARA 84 CONTRIBUINTES). AF_12/2020	UN	11.443,35	12.173,95	AS	40,6401141%	44,1981523%

FORTE	CÓDIGO	DESCRIÇÃO	UNIDADE	CUSTO UNITÁRIO DESONERADO	CUSTO UNITÁRIO NÃO DESONERADO	ORIGEM DO PREÇO	% MO DESONERADO	% MO NÃO DESONERADO
SINAPI	98093	FILTRO ANEAÉRIO RETANGULAR, EM ALVENARIA COM BLOCOS DE CONCRETO, DIMENSÕES INTERNAS: 1,6 X 5,6 X 1,67 M, VOLUME ÚTIL: 10752 L (PARA 103 CONTRIBUINTES). AF_12/2020	UN	13.495,79	14.357,93	AS	40,6638283%	44,2222439%
SINAPI	98094	SUMIDOURO RETANGULAR, EM ALVENARIA COM BLOCOS DE CONCRETO, DIMENSÕES INTERNAS: 0,8 X 1,4 X 3,0 M, ÁREA DE INFILTRAÇÃO: 13,2 M² (PARA 5 CONTRIBUINTES). AF_12/2020	UN	2.558,81	2.714,95	AS	38,8507366%	42,3708811%
SINAPI	98099	SUMIDOURO RETANGULAR, EM ALVENARIA COM BLOCOS DE CONCRETO, DIMENSÕES INTERNAS: 1,0 X 3,0 X 3,0 M, ÁREA DE INFILTRAÇÃO: 25 M² (PARA 10 CONTRIBUINTES). AF_12/2020	UN	4.374,99	4.644,26	AS	39,1773733%	42,7051501%
SINAPI	98100	SUMIDOURO RETANGULAR, EM ALVENARIA COM BLOCOS DE CONCRETO, DIMENSÕES INTERNAS: 1,6 X 3,4 X 3,0 M, ÁREA DE INFILTRAÇÃO: 32,9 M² (PARA 13 CONTRIBUINTES). AF_12/2020	UN	5.697,97	6.051,21	AS	39,4619527%	42,9959329%
SINAPI	98101	SUMIDOURO RETANGULAR, EM ALVENARIA COM BLOCOS DE CONCRETO, DIMENSÕES INTERNAS: 1,6 X 5,8 X 3,0 M, ÁREA DE INFILTRAÇÃO: 50 M² (PARA 20 CONTRIBUINTES). AF_12/2020	UN	8.411,44	8.936,26	AS	39,7154564%	43,2555378%
SINAPI	98109	CAIXA DE GORDURA ESPECIAL (CAPACIDADE: 312 L - PARA ATÉ 146 PESSOAS SERVIDAS NO PICO), RETANGULAR, EM ALVENARIA COM BLOCOS DE CONCRETO, DIMENSÕES INTERNAS = 0,4X1,2 M, ALTURA INTERNA = 1 M. AF_12/2020	UN	738,67	801,64	AS	54,3224950%	57,9145369%
SINAPI	98110	CAIXA DE GORDURA PEQUENA (CAPACIDADE: 19 L), CIRCULAR, EM PVC, DIÂMETRO INTERNO=0,3 M. AF_12/2020	UN	318,49	320,57	AS	4,1432385%	4,7684433%
SINAPI	98111	CAIXA DE INSPEÇÃO PARA ATERRAMENTO, CIRCULAR, EM POLIETILENO, DIÂMETRO INTERNO = 0,3 M. AF_12/2020	UN	44,31	45,43	AS	15,8812868%	17,9991166%
SINAPI	98112	TIL (TUBO DE INSPEÇÃO E LIMPEZA) CONDOMINIAL PARA ESGOTO, EM PVC, DN 100 X 100 MM. AF_12/2020	UN	123,92	129,76	AS	29,9781712%	33,1351810%
SINAPI	98114	TAMPA CIRCULAR PARA ESGOTO E DRENAGEM, EM FERRO FUNDIDO, DIÂMETRO INTERNO = 0,6 M. AF_12/2020	UN	714,07	721,93	AS	6,9923800%	8,0039347%
SINAPI	98115	TAMPA CIRCULAR PARA ESGOTO E DRENAGEM, EM CONCRETO PRÉ-MOLDADO, DIÂMETRO INTERNO = 0,6 M. AF_12/2020	UN	147,36	155,28	AS	34,3132511%	37,6687116%
SINAPI	89957	PONTO DE CONSUMO TERMINAL DE ÁGUA FRIA (SUBRAMAL) COM TUBULAÇÃO DE PVC, DN 25 MM, INSTALADO EM RAMAL DE ÁGUA, INCLUSOS RASGO E CHUMBAMENTO EM ALVENARIA. AF_12/2014	UN	122,49	135,62	CR	68,6908583%	71,7499444%
SINAPI	89959	PONTO DE CONSUMO TERMINAL DE ÁGUA QUENTE (SUBRAMAL) COM TUBULAÇÃO DE CPVC, DN 22 MM, INSTALADO EM RAMAL DE ÁGUA, INCLUSOS RASGO E CHUMBAMENTO EM ALVENARIA. AF_12/2014	UN	223,05	238,83	AS	45,2299368%	48,8655975%
SINAPI	89349	REGISTRO DE PRESSÃO BRUTO, LATÃO, ROSCÁVEL, 1/2" - FORNECIMENTO E INSTALAÇÃO. AF_08/2021	UN	21,26	21,65	CR	11,3679245%	12,9289376%
SINAPI	89351	REGISTRO DE PRESSÃO BRUTO, LATÃO, ROSCÁVEL, 3/4" - FORNECIMENTO E INSTALAÇÃO. AF_08/2021	UN	26,32	26,90	CR	14,0897055%	15,9776536%
SINAPI	89352	REGISTRO DE GAVETA BRUTO, LATÃO, ROSCÁVEL, 1/2" - FORNECIMENTO E INSTALAÇÃO. AF_08/2021	UN	28,83	29,22	CR	8,3767813%	9,5711855%
SINAPI	89353	REGISTRO DE GAVETA BRUTO, LATÃO, ROSCÁVEL, 3/4" - FORNECIMENTO E INSTALAÇÃO. AF_08/2021	UN	31,74	32,32	CR	11,6792929%	13,2940811%
SINAPI	89354	MISTURADOR MONOCOMANDO PARA CHUVEIRO, BASE BRUTA E ACABAMENTO CROMADO - FORNECIMENTO E INSTALAÇÃO. AF_08/2021	UN	350,26	353,52	CR	5,9597921%	6,8324562%
SINAPI	89969	KIT DE REGISTRO DE PRESSÃO BRUTO DE LATÃO 1/2", INCLUSIVE CONEXÕES, ROSCÁVEL, INSTALADO EM RAMAL DE ÁGUA FRIA - FORNECIMENTO E INSTALAÇÃO. AF_12/2014	UN	35,23	36,36	UN	20,0285306%	22,5262576%
SINAPI	89970	KIT DE REGISTRO DE PRESSÃO BRUTO DE LATÃO 3/4", INCLUSIVE CONEXÕES, ROSCÁVEL, INSTALADO EM RAMAL DE ÁGUA FRIA - FORNECIMENTO E INSTALAÇÃO. AF_12/2014	UN	39,36	41,00	CR	26,5816326%	29,5126132%
SINAPI	89971	KIT DE REGISTRO DE GAVETA BRUTO DE LATÃO 1/2", INCLUSIVE CONEXÕES, ROSCÁVEL, INSTALADO EM RAMAL DE ÁGUA FRIA - FORNECIMENTO E INSTALAÇÃO. AF_12/2014	UN	39,07	40,38	CR	21,0187805%	23,5748070%
SINAPI	89972	KIT DE REGISTRO DE GAVETA BRUTO DE LATÃO 3/4", INCLUSIVE CONEXÕES, ROSCÁVEL, INSTALADO EM RAMAL DE ÁGUA FRIA - FORNECIMENTO E INSTALAÇÃO. AF_12/2014	UN	43,92	45,56	CR	23,8117001%	26,5476977%
SINAPI	89973	KIT DE MISTURADOR BASE BRUTA DE LATÃO 3/4" MONOCOMANDO PARA CHUVEIRO, INCLUSIVE CONEXÕES, INSTALADO EM RAMAL DE ÁGUA - FORNECIMENTO E INSTALAÇÃO. AF_12/2014	UN	551,17	561,26	AS	11,6926988%	13,2833957%
SINAPI	89974	KIT DE TÊ MISTURADOR EM CPVC 3/4" COM DUPLO COMANDO PARA CHUVEIRO, INCLUSIVE CONEXÕES, INSTALADO EM RAMAL DE ÁGUA - FORNECIMENTO E INSTALAÇÃO. AF_12/2014	UN	266,30	274,77	AS	20,3183802%	22,7826404%
SINAPI	89984	REGISTRO DE PRESSÃO BRUTO, LATÃO, ROSCÁVEL, 1/2", COM ACABAMENTO E CANOPLA CROMADOS - FORNECIMENTO E INSTALAÇÃO. AF_08/2021	UN	68,12	69,09	CR	9,0468497%	10,3243566%
SINAPI	89985	REGISTRO DE PRESSÃO BRUTO, LATÃO, ROSCÁVEL, 3/4", COM ACABAMENTO E CANOPLA CROMADOS - FORNECIMENTO E INSTALAÇÃO. AF_08/2021	UN	71,67	72,84	CR	10,4021223%	11,8422860%
SINAPI	89986	REGISTRO DE GAVETA BRUTO, LATÃO, ROSCÁVEL, 1/2", COM ACABAMENTO E CANOPLA CROMADOS - FORNECIMENTO E INSTALAÇÃO. AF_08/2021	UN	66,38	67,35	CR	9,2840994%	10,5912061%
SINAPI	89987	REGISTRO DE GAVETA BRUTO, LATÃO, ROSCÁVEL, 3/4", COM ACABAMENTO E CANOPLA CROMADOS - FORNECIMENTO E INSTALAÇÃO. AF_08/2021	UN	75,47	76,64	CR	9,8780164%	11,2547329%
SINAPI	90371	REGISTRO DE ESFERA, PVC, ROSCÁVEL, COM VOLANTE, 3/4" - FORNECIMENTO E INSTALAÇÃO. AF_08/2021	UN	27,76	28,34	CR	13,3574007%	15,1643690%
SINAPI	94489	REGISTRO DE ESFERA, PVC, SOLDÁVEL, COM VOLANTE, DN 25 MM - FORNECIMENTO E INSTALAÇÃO. AF_08/2021	UN	28,53	28,96	CR	9,3431682%	10,6920415%
SINAPI	94490	REGISTRO DE ESFERA, PVC, SOLDÁVEL, COM VOLANTE, DN 32 MM - FORNECIMENTO E INSTALAÇÃO. AF_08/2021	UN	42,49	42,92	CR	6,2691491%	7,2095193%
SINAPI	94491	REGISTRO DE ESFERA, PVC, SOLDÁVEL, COM VOLANTE, DN 40 MM - FORNECIMENTO E INSTALAÇÃO. AF_08/2021	UN	57,98	58,58	CR	5,6007734%	7,5345976%
SINAPI	94492	REGISTRO DE ESFERA, PVC, SOLDÁVEL, COM VOLANTE, DN 50 MM - FORNECIMENTO E INSTALAÇÃO. AF_08/2021	UN	59,63	60,23	CR	6,3790489%	7,3280159%
SINAPI	94493	REGISTRO DE ESFERA, PVC, SOLDÁVEL, COM VOLANTE, DN 60 MM - FORNECIMENTO E INSTALAÇÃO. AF_08/2021	UN	109,52	110,50	CR	6,6534843%	6,4815844%
SINAPI	94495	REGISTRO DE GAVETA BRUTO, LATÃO, ROSCÁVEL, 1" - FORNECIMENTO E INSTALAÇÃO. AF_08/2021	UN	49,40	49,88	CR	10,1836799%	11,5994380%
SINAPI	94496	REGISTRO DE GAVETA BRUTO, LATÃO, ROSCÁVEL, 1 1/4" - FORNECIMENTO E INSTALAÇÃO. AF_08/2021	UN	66,90	67,96	CR	10,1720269%	11,6001766%
SINAPI	94497	REGISTRO DE GAVETA BRUTO, LATÃO, ROSCÁVEL, 1 1/2" - FORNECIMENTO E INSTALAÇÃO. AF_08/2021	UN	84,76	85,15	CR	10,4815864%	11,9266055%
SINAPI	94498	REGISTRO DE GAVETA BRUTO, LATÃO, ROSCÁVEL, 2" - FORNECIMENTO E INSTALAÇÃO. AF_08/2021	UN	117,00	118,79	CR	9,2718933%	11,1597742%
SINAPI	94499	REGISTRO DE GAVETA BRUTO, LATÃO, ROSCÁVEL, 2 1/2" - FORNECIMENTO E INSTALAÇÃO. AF_08/2021	UN	232,85	235,26	CR	6,5816041%	7,5389063%
SINAPI	94500	REGISTRO DE GAVETA BRUTO, LATÃO, ROSCÁVEL, 3" - FORNECIMENTO E INSTALAÇÃO. AF_08/2021	UN	282,63	285,65	CR	6,7987966%	7,7812018%
SINAPI	94501	REGISTRO DE GAVETA BRUTO, LATÃO, ROSCÁVEL, 4" - FORNECIMENTO E INSTALAÇÃO. AF_08/2021	UN	570,77	574,59	CR	4,9736240%	4,9101004%
SINAPI	94792	REGISTRO DE GAVETA BRUTO, LATÃO, ROSCÁVEL, 1", COM ACABAMENTO E CANOPLA CROMADOS - FORNECIMENTO E INSTALAÇÃO. AF_08/2021	UN	91,96	93,34	CR	9,2511722%	10,8502197%
SINAPI	94793	REGISTRO DE GAVETA BRUTO, LATÃO, ROSCÁVEL, 1 1/4", COM ACABAMENTO E CANOPLA CROMADOS - FORNECIMENTO E INSTALAÇÃO. AF_08/2021	UN	126,01	127,67	CR	8,3836138%	9,5682156%
SINAPI	94794	REGISTRO DE GAVETA BRUTO, LATÃO, ROSCÁVEL, 1 1/2", COM ACABAMENTO E CANOPLA CROMADOS - FORNECIMENTO E INSTALAÇÃO. AF_08/2021	UN	133,62	135,60	CR	9,4503519%	10,7733175%
SINAPI	94795	TORNEIRA DE BOIA PARA CAIXA D'ÁGUA, ROSCÁVEL, 1/2" - FORNECIMENTO E INSTALAÇÃO. AF_08/2021	UN	31,13	31,78	CR	13,4342733%	15,2365930%
SINAPI	94796	TORNEIRA DE BOIA PARA CAIXA D'ÁGUA, ROSCÁVEL, 3/4" - FORNECIMENTO E INSTALAÇÃO. AF_08/2021	UN	35,78	36,79	CR	17,9401063%	20,1959716%
SINAPI	94797	TORNEIRA DE BOIA PARA CAIXA D'ÁGUA, ROSCÁVEL, 1" - FORNECIMENTO E INSTALAÇÃO. AF_08/2021	UN	73,87	75,22	CR	11,7057099%	13,3147113%
SINAPI	94798	TORNEIRA DE BOIA PARA CAIXA D'ÁGUA, ROSCÁVEL, 1 1/4" - FORNECIMENTO E INSTALAÇÃO. AF_08/2021	UN	122,42	124,26	CR	9,6117695%	10,9581320%
SINAPI	94799	TORNEIRA DE BOIA PARA CAIXA D'ÁGUA, ROSCÁVEL, 1 1/2" - FORNECIMENTO E INSTALAÇÃO. AF_08/2021	UN	150,33	152,74	CR	10,2029950%	11,6263837%
SINAPI	94800	TORNEIRA DE BOIA PARA CAIXA D'ÁGUA, ROSCÁVEL, 2" - FORNECIMENTO E INSTALAÇÃO. AF_08/2021	UN	193,03	196,13	CR	10,2622576%	11,6857944%
SINAPI	95248	VÁLVULA DE ESFERA BRUTA, BRONZE, ROSCÁVEL, 1/2" - FORNECIMENTO E INSTALAÇÃO. AF_08/2021	UN	41,80	42,19	CR	5,7738380%	6,6239316%
SINAPI	95249	VÁLVULA DE ESFERA BRUTA, BRONZE, ROSCÁVEL, 3/4" - FORNECIMENTO E INSTALAÇÃO. AF_08/2021	UN	49,30	49,88	CR	7,5142160%	8,6092715%
SINAPI	95250	VÁLVULA DE ESFERA BRUTA, BRONZE, ROSCÁVEL, 1" - FORNECIMENTO E INSTALAÇÃO. AF_08/2021	UN	66,54	67,32	CR	7,5199278%	8,5922402%
SINAPI	95251	VÁLVULA DE ESFERA BRUTA, BRONZE, ROSCÁVEL, 1 1/4" - FORNECIMENTO E INSTALAÇÃO. AF_08/2021	UN	98,42	99,48	CR	6,9126766%	7,9235796%
SINAPI	95252	VÁLVULA DE ESFERA BRUTA, BRONZE, ROSCÁVEL, 1 1/2" - FORNECIMENTO E INSTALAÇÃO. AF_08/2021	UN	12,40	13,79	CR	71,8446602%	74,6909901%
SINAPI	95253	VÁLVULA DE ESFERA BRUTA, BRONZE, ROSCÁVEL, 2" - FORNECIMENTO E INSTALAÇÃO. AF_08/2021	UN	181,44	183,23	CR	6,3130616%	7,2337173%
SINAPI	99619	VÁLVULA DE RETENÇÃO HORIZONTAL, DE BRONZE, ROSCÁVEL, 3/4" - FORNECIMENTO E INSTALAÇÃO. AF_08/2021	UN	96,58	97,16	AS	3,8334024%	4,4176706%
SINAPI	99620	VÁLVULA DE RETENÇÃO HORIZONTAL, DE BRONZE, ROSCÁVEL, 1" - FORNECIMENTO E INSTALAÇÃO. AF_08/2021	UN	131,22	132,00	AS	3,8118472%	4,3804471%
SINAPI	99621	VÁLVULA DE RETENÇÃO HORIZONTAL, DE BRONZE, ROSCÁVEL, 1 1/4" - FORNECIMENTO E INSTALAÇÃO. AF_08/2021	UN	195,64	196,70	AS	3,4766603%	4,0067117%
SINAPI	99622	VÁLVULA DE RETENÇÃO HORIZONTAL, DE BRONZE, ROSCÁVEL, 1 1/2" - FORNECIMENTO E INSTALAÇÃO. AF_08/2021	UN	220,99	221,48	AS	4,0354466%	4,6378251%
SINAPI	99623	VÁLVULA DE RETENÇÃO HORIZONTAL, DE BRONZE, ROSCÁVEL, 2" - FORNECIMENTO E INSTALAÇÃO. AF_08/2021	UN	307,20	308,99	AS	3,7280630%	4,2889975%
SINAPI	99624	VÁLVULA DE RETENÇÃO HORIZONTAL, DE BRONZE, ROSCÁVEL, 2 1/2" - FORNECIMENTO E INSTALAÇÃO. AF_08/2021	UN	438,06	440,47	AS	3,4978766%	4,0259768%
SINAPI	99625	VÁLVULA DE RETENÇÃO HORIZONTAL, DE BRONZE, ROSCÁVEL, 3" - FORNECIMENTO E INSTALAÇÃO. AF_08/2021	UN	602,75	605,77	AS	3,1874823%	3,6686039%
SINAPI	99626	VÁLVULA DE RETENÇÃO HORIZONTAL, DE BRONZE, ROSCÁVEL, 4" - FORNECIMENTO E INSTALAÇÃO. AF_08/2021	UN	928,59	932,41	AS	2,6273255%	3,0258778%
SINAPI	99627	VÁLVULA DE RETENÇÃO VERTICAL, DE BRONZE, ROSCÁVEL, 1/2" - FORNECIMENTO E INSTALAÇÃO. AF_08/2021	UN	58,26	58,65	AS	4,1408934%	4,7627176%
SINAPI	99628	VÁLVULA DE RETENÇÃO VERTICAL, DE BRONZE, ROSCÁVEL, 3/4" - FORNECIMENTO E INSTALAÇÃO. AF_08/2021	UN	63,47	64,05	AS	5,8350417%	6,7031250%
SINAPI	99629	VÁLVULA DE RETENÇÃO VERTICAL, DE BRONZE, ROSCÁVEL, 1" - FORNECIMENTO E INSTALAÇÃO. AF_08/2021	UN	70,44	71,22	AS	5,1027817%	8,1213994%
SINAPI	99630	VÁLVULA DE RETENÇÃO VERTICAL, DE BRONZE, ROSCÁVEL, 1 1/4" - FORNECIMENTO E INSTALAÇÃO. AF_08/2021	UN	104,87	105,93	AS	6,4873115%	7,4400298%
SINAPI	99631	VÁLVULA DE RETENÇÃO VERTICAL, DE BRONZE, ROSCÁVEL, 1 1/2" - FORNECIMENTO E INSTALAÇÃO. AF_08/2021	UN	121,99	123,38	AS	5,2816728%	8,3265769%
SINAPI	99632	VÁLVULA DE RETENÇÃO VERTICAL, DE BRONZE, ROSCÁVEL, 2" - FORNECIMENTO E INSTALAÇÃO. AF_08/2021	UN	176,02	177,81	AS	6,5075305%	7,4542897%
SINAPI	99633	VÁLVULA DE RETENÇÃO VERTICAL, DE BRONZE, ROSCÁVEL, 3" - FORNECIMENTO E INSTALAÇÃO. AF_08/2021	UN	378,31	381,33	AS	5,0789202%	5,8283495%
SINAPI	99634	VÁLVULA DE RETENÇÃO VERTICAL, DE BRONZE, ROSCÁVEL, 4" - FORNECIMENTO E INSTALAÇÃO. AF_08/2021	UN	646,20	650,02	AS	3,7747237%	4,3402670%
SINAPI	99635	VÁLVULA DE DESCARGA METÁLICA, BASE 1 1/2", ACABAMENTO METALICO CROMADO - FORNECIMENTO E INSTALAÇÃO. AF_08/2021	UN	259,61	264,50	CR	12,0303649%	13,6540716%
SINAPI	103008	VÁLVULA DE RETENÇÃO HORIZONTAL, DE BRONZE, ROSCÁVEL, 1/2" - FORNECIMENTO E INSTALAÇÃO. AF_08/2021	UN	78,96	79,35	AS	3,0544993%	3,5191255%
SINAPI	103009	VÁLVULA DE RETENÇÃO VERTICAL, DE BRONZE, ROSCÁVEL, 2 1/2" - FORNECIMENTO E INSTALAÇÃO. AF_08/2021	UN	278,52	280,93	AS	5,5020830%	6,3129784%
SINAPI	103010	VÁLVULA DE RETENÇÃO, DE BRONZE, PÉ COM CRIVOS, ROSCÁVEL, 3/4" - FORNECIMENTO E INSTALAÇÃO. AF_08/2021	UN	59,87	60,16	AS	3,0753802%	3,5589555%
SINAPI	103011	VÁLVULA DE RETENÇÃO, DE BRONZE, PÉ COM CRIVOS, ROSCÁVEL, 1" - FORNECIMENTO E INSTALAÇÃO. AF_08/2021	UN	66,73	67,12	AS	3,7198140%	4,2940211%
SINAPI	103012	VÁLVULA DE RETENÇÃO, DE BRONZE, PÉ COM CRIVOS, ROSCÁVEL, 1 1/4" - FORNECIMENTO E INSTALAÇÃO. AF_08/2021	UN	105,28	105,81	AS	3,2218209%	3,7159606%
SINAPI	103013	VÁLVULA DE RETENÇÃO, DE BRONZE, PÉ COM CRIVOS, ROSCÁVEL, 1 1/2" - FORNECIMENTO E INSTALAÇÃO. AF_08/2021	UN	113,26	113,96	AS	3,9215686%	4,4951712%
SINAPI	103014	VÁLVULA DE RETENÇÃO, DE BRONZE, PÉ COM CRIVOS, ROSCÁVEL, 2" - FORNECIMENTO E INSTALAÇÃO. AF_08/2021	UN	170,42	171,31	AS	3,5191225%	3,8598540%
SINAPI	103015	VÁLVULA DE RETENÇÃO, DE BRONZE, PÉ COM CRIVOS, ROSCÁVEL, 2 1/2" - FORNECIMENTO E INSTALAÇÃO. AF_08/2021	UN	301,54	302,75	AS	5,2374817%	2,9270871%
SINAPI	103016	VÁLVULA DE RETENÇÃO, DE BRONZE, PÉ COM CRIVOS, ROSCÁVEL, 3" - FORNECIMENTO E INSTALAÇÃO. AF_08/2021	UN	412,33	413,83			

FUNÇÃO	CÓDIGO	DESCRIÇÃO	UNIDADE	CUSTO UNITÁRIO DESONERADO	CUSTO UNITÁRIO NÃO DESONERADO	ORIGEM DO PREÇO	% MO DESONERADO	% MO NÃO DESONERADO
SINAPI	103047	REGISTRO DE ESFERA, PVC, SOLDÁVEL, COM VOLANTE, DN 20 MM - FORNECIMENTO E INSTALAÇÃO. AF_08/2021	UN	22,99	23,45	CR	12,5654450%	14,2857142%
SINAPI	103048	REGISTRO DE PRESSÃO, PVC, SOLDÁVEL, VOLANTE SIMPLES, DN 20 MM - FORNECIMENTO E INSTALAÇÃO. AF_08/2021	UN	17,13	17,59	CR	16,8815943%	19,0629269%
SINAPI	103049	REGISTRO DE PRESSÃO, PVC, SOLDÁVEL, VOLANTE SIMPLES, DN 25 MM - FORNECIMENTO E INSTALAÇÃO. AF_08/2021	UN	18,77	19,20	CR	14,2169962%	16,1442006%
SINAPI	103050	SUBSTITUIÇÃO DE REGISTRO OU VÁLVULA, ROSCÁVEL, DN 20 MM. AF_08/2021	UN	21,21	23,33	CR	64,2685852%	67,5946054%
SINAPI	103051	SUBSTITUIÇÃO DE REGISTRO OU VÁLVULA, ROSCÁVEL, DN 25 MM. AF_08/2021	UN	25,88	28,45	CR	63,6363637%	66,915180%
SINAPI	103052	SUBSTITUIÇÃO DE REGISTRO OU VÁLVULA, ROSCÁVEL, DN 32 MM. AF_08/2021	UN	35,77	38,96	CR	57,1186919%	60,6773527%
SINAPI	95634	KIT CAVALETE PARA MEDIÇÃO DE ÁGUA - ENTRADA PRINCIPAL, EM PVC SOLDÁVEL DN 20 (½") FORNECIMENTO E INSTALAÇÃO (EXCLUSIVE HIDRÔMETRO). AF_11/2016	UN	157,16	164,94	CR	31,6335625%	34,8598811%
SINAPI	95635	KIT CAVALETE PARA MEDIÇÃO DE ÁGUA - ENTRADA PRINCIPAL, EM AÇO GALVANIZADO DN 25 (¾") FORNECIMENTO E INSTALAÇÃO (EXCLUSIVE HIDRÔMETRO). AF_11/2016	UN	168,73	177,73	CR	34,0725806%	37,4197906%
SINAPI	95636	KIT CAVALETE PARA MEDIÇÃO DE ÁGUA - ENTRADA PRINCIPAL, EM AÇO GALVANIZADO DN 25 (1") FORNECIMENTO E INSTALAÇÃO (EXCLUSIVE HIDRÔMETRO). AF_11/2016	UN	325,24	342,59	AS	34,0663058%	37,4080345%
SINAPI	95637	KIT CAVALETE PARA MEDIÇÃO DE ÁGUA - ENTRADA PRINCIPAL, EM AÇO GALVANIZADO DN 32 (1 ¼") FORNECIMENTO E INSTALAÇÃO (EXCLUSIVE HIDRÔMETRO). AF_11/2016	UN	500,15	529,87	AS	37,9266902%	41,4088601%
SINAPI	95638	KIT CAVALETE PARA MEDIÇÃO DE ÁGUA - ENTRADA PRINCIPAL, EM AÇO GALVANIZADO DN 40 (1 ½") FORNECIMENTO E INSTALAÇÃO (EXCLUSIVE HIDRÔMETRO). AF_11/2016	UN	609,97	644,22	AS	35,8538824%	39,2654227%
SINAPI	95639	KIT CAVALETE PARA MEDIÇÃO DE ÁGUA - ENTRADA PRINCIPAL, EM AÇO GALVANIZADO DN 50 (2") FORNECIMENTO E INSTALAÇÃO (EXCLUSIVE HIDRÔMETRO). AF_11/2016	UN	795,01	830,28	AS	28,3200201%	31,3643535%
SINAPI	95641	KIT CAVALETE PARA MEDIÇÃO DE ÁGUA - ENTRADA INDIVIDUALIZADA, EM PVC DN 25 (¾") PARA 3 MEDIADORES FORNECIMENTO E INSTALAÇÃO (EXCLUSIVE HIDRÔMETRO). AF_11/2016	UN	273,76	287,23	CR	31,4007014%	34,6159203%
SINAPI	95642	KIT CAVALETE PARA MEDIÇÃO DE ÁGUA - ENTRADA INDIVIDUALIZADA, EM PVC DN 25 (¾") PARA 3 MEDIADORES FORNECIMENTO E INSTALAÇÃO (EXCLUSIVE HIDRÔMETRO). AF_11/2016	UN	404,36	424,28	CR	31,4321048%	34,6518315%
SINAPI	95643	KIT CAVALETE PARA MEDIÇÃO DE ÁGUA - ENTRADA INDIVIDUALIZADA, EM PVC DN 25 (¾") PARA 4 MEDIADORES FORNECIMENTO E INSTALAÇÃO (EXCLUSIVE HIDRÔMETRO). AF_11/2016	UN	529,17	555,07	CR	31,2468106%	34,4540540%
SINAPI	95644	KIT CAVALETE PARA MEDIÇÃO DE ÁGUA - ENTRADA INDIVIDUALIZADA, EM PVC DN 32 (1") PARA 1 MEDIDOR FORNECIMENTO E INSTALAÇÃO (EXCLUSIVE HIDRÔMETRO). AF_11/2016	UN	201,37	209,90	CR	27,0243417%	29,9909450%
SINAPI	95645	KIT CAVALETE PARA MEDIÇÃO DE ÁGUA - ENTRADA INDIVIDUALIZADA, EM PVC DN 32 (1") PARA 2 MEDIADORES FORNECIMENTO E INSTALAÇÃO (EXCLUSIVE HIDRÔMETRO). AF_11/2016	UN	368,80	383,94	CR	26,2108802%	29,1229258%
SINAPI	95646	KIT CAVALETE PARA MEDIÇÃO DE ÁGUA - ENTRADA INDIVIDUALIZADA, EM PVC DN 32 (1") PARA 3 MEDIADORES FORNECIMENTO E INSTALAÇÃO (EXCLUSIVE HIDRÔMETRO). AF_11/2016	UN	549,47	571,96	CR	26,1234370%	29,025354%
SINAPI	95647	KIT CAVALETE PARA MEDIÇÃO DE ÁGUA - ENTRADA INDIVIDUALIZADA, EM PVC DN 32 (1") PARA 4 MEDIADORES FORNECIMENTO E INSTALAÇÃO (EXCLUSIVE HIDRÔMETRO). AF_11/2016	UN	720,61	749,90	CR	25,9440705%	28,8368185%
SINAPI	95673	HIDRÔMETRO DN 20 (¾") 1,5 M³/H FORNECIMENTO E INSTALAÇÃO. AF_11/2016	UN	140,01	142,42	CR	10,9483131%	12,6540910%
SINAPI	95674	HIDRÔMETRO DN 20 (¾") 3,0 M³/H FORNECIMENTO E INSTALAÇÃO. AF_11/2016	UN	149,00	151,41	CR	10,2874026%	11,7161170%
SINAPI	95675	HIDRÔMETRO DN 25 (1") 5,0 M³/H FORNECIMENTO E INSTALAÇÃO. AF_11/2016	UN	182,38	185,16	CR	9,7301448%	11,0858995%
SINAPI	95676	CAIXA EM CONCRETO PRÉ-MOLDADO PARA ABRIGO DE HIDRÔMETRO COM DN 20 (¾") FORNECIMENTO E INSTALAÇÃO. AF_11/2016	UN	80,07	81,23	CR	9,1227193%	10,4102500%
SINAPI	97741	KIT CAVALETE PARA MEDIÇÃO DE ÁGUA - ENTRADA INDIVIDUALIZADA, EM PVC DN 25 (¾") PARA 1 MEDIDOR FORNECIMENTO E INSTALAÇÃO (EXCLUSIVE HIDRÔMETRO). AF_11/2016	UN	153,33	161,01	CR	31,9501533%	35,1932397%
SINAPI	90436	FURO EM ALVENARIA PARA DIÂMETROS MENORES OU IGUAIS A 40 MM. AF_05/2015	UN	12,15	13,85	CR	89,4954508%	90,7904289%
SINAPI	90437	FURO EM ALVENARIA PARA DIÂMETROS MAIORES QUE 40 MM E MENORES OU IGUAIS A 75 MM. AF_05/2015	UN	29,53	33,66	CR	89,2503953%	90,5710887%
SINAPI	90438	FURO EM ALVENARIA PARA DIÂMETROS MAIORES QUE 75 MM. AF_05/2015	UN	42,33	48,25	CR	89,2831796%	90,5997095%
SINAPI	90439	FURO EM CONCRETO PARA DIÂMETROS MENORES OU IGUAIS A 40 MM. AF_05/2015	UN	50,99	57,81	CR	85,4670600%	87,1857119%
SINAPI	90440	FURO EM CONCRETO PARA DIÂMETROS MAIORES QUE 40 MM E MENORES OU IGUAIS A 75 MM. AF_05/2015	UN	81,66	92,60	CR	85,4355829%	87,1550699%
SINAPI	90441	FURO EM CONCRETO PARA DIÂMETROS MAIORES QUE 75 MM. AF_05/2015	UN	104,32	118,27	CR	85,3892677%	87,1147987%
SINAPI	90443	RASGO EM ALVENARIA PARA RAMAIS/ DISTRIBUIÇÃO COM DIÂMETROS MENORES OU IGUAIS A 40 MM. AF_05/2015	M	11,05	12,59	CR	89,6897811%	90,9672263%
SINAPI	90444	RASGO EM CONTRAPISO PARA RAMAIS/ DISTRIBUIÇÃO COM DIÂMETROS MENORES OU IGUAIS A 40 MM. AF_05/2015	M	21,87	24,81	CR	85,7405705%	87,4341306%
SINAPI	90445	RASGO EM CONTRAPISO PARA RAMAIS/ DISTRIBUIÇÃO COM DIÂMETROS MAIORES QUE 40 MM E MENORES OU IGUAIS A 75 MM. AF_05/2015	M	23,36	26,49	CR	85,6589148%	87,3624290%
SINAPI	90446	RASGO EM ALVENARIA PARA DIÂMETROS MAIORES QUE 75 MM. AF_05/2015	M	25,38	28,76	CR	85,6123663%	87,3254191%
SINAPI	90447	RASGO EM ALVENARIA PARA ELETRODUTOS COM DIÂMETROS MENORES OU IGUAIS A 40 MM. AF_05/2015	M	6,97	7,95	CR	90,6093653%	91,7721519%
SINAPI	90451	PASSANTE TIPO PEÇA EM POLIESTIRENO PARA ABERTURA PARA PASSAGEM DE 1 TUBO, FIXADO EM LAJE. AF_05/2015	M	3,87	4,28	CR	67,1916011%	70,3791070%
SINAPI	90452	PASSANTE TIPO PEÇA EM POLIESTIRENO PARA ABERTURA PARA PASSAGEM DE MAIS DE 1 TUBO, FIXADO EM LAJE. AF_05/2015	UN	17,53	18,15	CR	22,5972540%	25,2486187%
SINAPI	90453	PASSANTE TIPO TUBO DE DIÂMETRO MENOR OU IGUAL A 40 MM, FIXADO EM LAJE. AF_05/2015	UN	2,55	2,78	CR	57,0281125%	60,6617648%
SINAPI	90454	PASSANTE TIPO TUBO DE DIÂMETRO MAIORES QUE 40 MM E MENORES OU IGUAIS A 75 MM, FIXADO EM LAJE. AF_05/2015	UN	4,65	4,99	CR	48,1481481%	51,7241380%
SINAPI	90455	PASSANTE TIPO TUBO DE DIÂMETRO MAIOR QUE 75 MM, FIXADO EM LAJE. AF_05/2015	UN	6,03	6,54	CR	53,7688443%	57,4074075%
SINAPI	90456	QUEBRAS EM ALVENARIA PARA INSTALAÇÃO DE CAIXA DE TOMADA (4X4 OU 4X2). AF_05/2015	UN	3,54	4,04	CR	90,5172414%	91,7085428%
SINAPI	90457	QUEBRAS EM ALVENARIA PARA INSTALAÇÃO DE QUADRO DISTRIBUIÇÃO PEQUENO (19X25 CM). AF_05/2015	UN	8,09	9,22	CR	89,5392279%	90,8496733%
SINAPI	90458	QUEBRAS EM ALVENARIA PARA INSTALAÇÃO DE QUADRO DISTRIBUIÇÃO GRANDE (76X40 CM). AF_05/2015	UN	22,95	26,16	CR	89,7397070%	90,6860867%
SINAPI	90459	QUEBRAS EM ALVENARIA PARA INSTALAÇÃO DE ABRIGO PARA MANGUEIRAS (90X60 CM). AF_05/2015	UN	32,37	36,90	CR	89,2912412%	90,6054847%
SINAPI	90460	SUPORTE PARA ATÉ 3 TUBOS HORIZONTAIS, ESPAÇADO A CADA 1 M, EM PERFILADO DE SEÇÃO 38X76 MM, POR METRO DE TUBULAÇÃO FIXADA. AF_05/2015	M	10,38	10,55	AS	11,3262342%	12,7619047%
SINAPI	90461	SUPORTE PARA MAIS DE 3 TUBOS HORIZONTAIS, ESPAÇADO A CADA 1 M, EM PERFILADO DE SEÇÃO 38X76 MM, POR METRO DE TUBULAÇÃO FIXADA. AF_05/2015	M	6,71	6,92	AS	19,8198198%	22,1574344%
SINAPI	90462	SUPORTE PARA ATÉ 3 TUBOS VERTICAIS, ESPAÇADO A CADA 3 M, EM PERFILADO DE SEÇÃO 38X38 MM, POR METRO DE TUBULAÇÃO FIXADA. AF_05/2015	M	1,39	1,43	AS	22,9629629%	25,7142857%
SINAPI	90463	SUPORTE PARA MAIS DE 3 TUBOS VERTICAIS, ESPAÇADO A CADA 3 M, EM PERFILADO DE SEÇÃO 38X38 MM, POR METRO DE TUBULAÇÃO FIXADA. AF_05/2015	M	1,19	1,24	AS	30,1724137%	33,6065573%
SINAPI	90466	CHUMBAMENTO LINEAR EM ALVENARIA PARA RAMAIS/DISTRIBUIÇÃO COM DIÂMETROS MENORES OU IGUAIS A 40 MM. AF_05/2015	M	11,18	12,57	CR	79,7297298%	81,9855885%
SINAPI	90467	CHUMBAMENTO LINEAR EM ALVENARIA PARA RAMAIS/DISTRIBUIÇÃO COM DIÂMETROS MAIORES QUE 40 MM E MENORES OU IGUAIS A 75 MM. AF_05/2015	M	17,70	19,89	CR	79,1358727%	81,4459050%
SINAPI	90468	CHUMBAMENTO LINEAR EM CONTRAPISO PARA RAMAIS/DISTRIBUIÇÃO COM DIÂMETROS MENORES OU IGUAIS A 40 MM. AF_05/2015	M	4,98	5,51	CR	67,8207740%	70,9023942%
SINAPI	90469	CHUMBAMENTO LINEAR EM CONTRAPISO PARA RAMAIS/DISTRIBUIÇÃO COM DIÂMETROS MAIORES QUE 40 MM E MENORES OU IGUAIS A 75 MM. AF_05/2015	M	7,99	8,83	CR	66,7086080%	69,8739978%
SINAPI	90470	CHUMBAMENTO LINEAR EM CONTRAPISO PARA RAMAIS/DISTRIBUIÇÃO COM DIÂMETROS MAIORES QUE 75 MM. AF_05/2015	M	11,05	12,14	CR	62,8649636%	66,1679136%
SINAPI	91166	FIXAÇÃO DE TUBOS HORIZONTAIS DE PEX DIÂMETROS IGUAIS OU INFERIORES A 40 MM COM ABRAÇADEIRA PLÁSTICA 390 MM, FIXADA EM LAJE. AF_05/2015	M	3,26	3,50	CR	48,7500000%	52,4637682%
SINAPI	91167	FIXAÇÃO DE TUBOS HORIZONTAIS DE PPR DIÂMETROS MENORES OU IGUAIS A 40 MM COM ABRAÇADEIRA METÁLICA RÍGIDA TIPO D 1/2", FIXADA EM PERFILADO EM LAJE. AF_05/2015	M	8,63	9,54	CR	67,5990676%	70,7060064%
SINAPI	91168	FIXAÇÃO DE TUBOS HORIZONTAIS DE PPR DIÂMETROS MAIORES QUE 40 MM E MENORES OU IGUAIS A 75 MM COM ABRAÇADEIRA METÁLICA RÍGIDA TIPO D 1 1/2", FIXADA EM PERFILADO EM LAJE. AF_05/2015	M	6,49	7,17	CR	66,2519441%	69,4796025%
SINAPI	91169	FIXAÇÃO DE TUBOS HORIZONTAIS DE PPR DIÂMETROS MAIORES QUE 75 MM COM ABRAÇADEIRA METÁLICA RÍGIDA TIPO D 3", FIXADA EM PERFILADO EM LAJE. AF_05/2015	M	7,72	8,53	CR	66,7539268%	69,9408285%
SINAPI	91170	FIXAÇÃO DE TUBOS HORIZONTAIS DE PVC, CPVC OU COBRE DIÂMETROS MENORES OU IGUAIS A 40 MM OU ELETROCALHAS ATÉ 150MM DE LARGURA, COM ABRAÇADEIRA METÁLICA RÍGIDA TIPO D 1/2", FIXADA EM PERFILADO EM LAJE. AF_05/2015	M	2,22	2,45	CR	68,8372094%	71,8487395%
SINAPI	91171	FIXAÇÃO DE TUBOS HORIZONTAIS DE PVC, CPVC OU COBRE DIÂMETROS MAIORES QUE 40 MM E MENORES OU IGUAIS A 75 MM COM ABRAÇADEIRA METÁLICA RÍGIDA TIPO D 1 1/2", FIXADA EM PERFILADO EM LAJE. AF_05/2015	M	2,76	3,05	CR	67,1586716%	70,2341138%
SINAPI	91172	FIXAÇÃO DE TUBOS HORIZONTAIS DE PVC, CPVC OU COBRE DIÂMETROS MAIORES QUE 75 MM COM ABRAÇADEIRA METÁLICA RÍGIDA TIPO D 3", FIXADA EM PERFILADO EM LAJE. AF_05/2015	M	4,07	4,49	CR	67,1641792%	70,2702703%
SINAPI	91173	FIXAÇÃO DE TUBOS VERTICAIS DE PPR DIÂMETROS MENORES OU IGUAIS A 40 MM COM ABRAÇADEIRA METÁLICA RÍGIDA TIPO D 1/2", FIXADA EM PERFILADO EM ALVENARIA. AF_05/2015	M	1,12	1,24	CR	69,8113208%	72,8813560%
SINAPI	91174	FIXAÇÃO DE TUBOS VERTICAIS DE PPR DIÂMETROS MAIORES QUE 40 MM E MENORES OU IGUAIS A 75 MM COM ABRAÇADEIRA METÁLICA RÍGIDA TIPO D 1 1/2", FIXADA EM PERFILADO EM ALVENARIA. AF_05/2015	M	2,18	2,41	CR	67,1361503%	70,3389831%
SINAPI	91175	FIXAÇÃO DE TUBOS VERTICAIS DE PPR DIÂMETROS MAIORES QUE 75 MM COM ABRAÇADEIRA METÁLICA RÍGIDA TIPO D 3", FIXADA EM PERFILADO EM ALVENARIA. AF_05/2015	M	3,58	3,95	CR	67,0454546%	70,2564103%
SINAPI	91176	FIXAÇÃO DE TUBOS HORIZONTAIS DE PPR DIÂMETROS MENORES OU IGUAIS A 40 MM COM ABRAÇADEIRA METÁLICA RÍGIDA TIPO D 1/2", FIXADA DIRETAMENTE NA LAJE. AF_05/2015	M	22,31	24,18	AS	53,3453076%	56,9415666%
SINAPI	91177	FIXAÇÃO DE TUBOS HORIZONTAIS DE PPR DIÂMETROS MAIORES QUE 40 MM E MENORES OU IGUAIS A 75 MM COM ABRAÇADEIRA METÁLICA RÍGIDA TIPO D 1 1/2", FIXADA DIRETAMENTE NA LAJE. AF_05/2015	M	10,91	11,95	AS	61,1623617%	64,5622896%
SINAPI	91178	FIXAÇÃO DE TUBOS HORIZONTAIS DE PPR DIÂMETROS MAIORES QUE 75 MM COM ABRAÇADEIRA METÁLICA RÍGIDA TIPO D 3", FIXADA DIRETAMENTE NA LAJE. AF_05/2015	M	11,57	12,65	AS	59,2528237%	62,7186010%
SINAPI	91179	FIXAÇÃO DE TUBOS HORIZONTAIS DE PVC, CPVC OU COBRE DIÂMETROS MENORES OU IGUAIS A 40 MM COM ABRAÇADEIRA METÁLICA RÍGIDA TIPO D 1/2", FIXADA DIRETAMENTE NA LAJE. AF_05/2015	M	5,72	6,21	AS	53,8869258%	57,4225123%
SINAPI	91180	FIXAÇÃO DE TUBOS HORIZONTAIS DE PVC, CPVC OU COBRE DIÂMETROS MAIORES QUE 40 MM E MENORES OU IGUAIS A 75 MM COM ABRAÇADEIRA METÁLICA RÍGIDA TIPO D 1 1/2", FIXADA DIRETAMENTE NA LAJE. AF_05/2015	M	5,00	5,44	AS	56,7951319%	60,3351956%
SINAPI	91181	FIXAÇÃO DE TUBOS HORIZONTAIS DE PVC, CPVC OU COBRE DIÂMETROS MAIORES QUE 75 MM COM ABRAÇADEIRA METÁLICA RÍGIDA TIPO D 3", FIXADA DIRETAMENTE NA LAJE. AF_05/2015	M	5,72	6,29	AS	63,5633811%	66,8269231%
SINAPI	91182	FIXAÇÃO DE TUBOS HORIZONTAIS DE PPR DIÂMETROS MENORES OU IGUAIS A 40 MM COM ABRAÇADEIRA METÁLICA FLEXÍVEL 18 MM, FIXADA DIRETAMENTE NA LAJE. AF_05/2015	M	23,95	26,74	AS	74,5081625%	77,1739131%
SINAPI	91183	FIXAÇÃO DE TUBOS HORIZONTAIS DE PPR DIÂMETROS MAIORES QUE 40 MM E MENORES OU IGUAIS A 75 MM COM ABRAÇADEIRA METÁLICA FLEXÍVEL 18 MM, FIXADA DIRETAMENTE NA LAJE. AF_05/2015	M	11,74	13,14	AS	76,3496144%	78,8990826%
SINAPI	91184	FIXAÇÃO DE TUBOS HORIZONTAIS DE PPR DIÂMETROS MAIORES QUE 75 MM COM ABRAÇADEIRA METÁLICA FLEXÍVEL 18 MM, FIXADA DIRETAMENTE NA LAJE. AF_05/2015	M	10,92	12,26	AS	78,2688767%	80,6368688%
SINAPI	91185	FIXAÇÃO DE TUBOS HORIZONTAIS DE PVC, CPVC OU COBRE DIÂMETROS MENORES OU IGUAIS A 40 MM COM ABRAÇADEIRA METÁLICA FLEXÍVEL 18 MM, FIXADA DIRETAMENTE NA LAJE. AF_05/2015	M	6,14	6,86	AS	75,1644737%	77,7286136%
SINAPI	91186	FIXAÇÃO DE TUBOS HORIZONTAIS DE PVC, CPVC OU COBRE DIÂMETROS MAIORES QUE 40 MM E MENORES OU IGUAIS A 75 MM COM ABRAÇADEIRA METÁLICA FLEXÍVEL 18 MM, FIXADA DIRETAMENTE NA LAJE. AF_05/2015	M	5,01	5,61	AS	76,4112904%	78,9189190%

FUNÇÃO	CÓDIGO	DESCRIÇÃO	UNIDADE	CUSTO UNITÁRIO DESONERADO	CUSTO UNITÁRIO NÃO DESONERADO	ORIGEM DO PREÇO	% MO DESONERADO	% MO NÃO DESONERADO
SINAPI	91187	FIXAÇÃO DE TUBOS HORIZONTAIS DE PVC, CPVC OU COBRE DIÂMETROS MAIORES QUE 75 MM COM ABRAÇADEIRA METÁLICA FLEXÍVEL 18 MM, FIXADA DIRETAMENTE NA LAJE. AF_05/2015	M	5,77	6,47	AS	78,9473685%	81,2500000%
SINAPI	91188	CHUMBAMENTO PONTUAL DE ABERTURA EM LAJE COM PASSAGEM DE 1 TUBO DE DIÂMETRO EQUIVALENTE IGUAL À 50 MM. AF_05/2015	UN	6,62	7,28	CR	64,4171780%	67,7329625%
SINAPI	91189	CHUMBAMENTO PONTUAL DE ABERTURA EM LAJE COM PASSAGEM DE MAIS DE 1 TUBO DE DIÂMETRO EQUIVALENTE IGUAL À 50 MM. AF_05/2015	UN	51,21	54,23	CR	37,5122237%	40,9972299%
SINAPI	91190	CHUMBAMENTO PONTUAL EM PASSAGEM DE TUBO COM DIÂMETRO MENOR OU IGUAL A 40 MM. AF_05/2015	UN	4,32	4,87	CR	82,0309700%	84,1336117%
SINAPI	91191	CHUMBAMENTO PONTUAL EM PASSAGEM DE TUBO COM DIÂMETROS ENTRE 40 MM E 75 MM. AF_05/2015	UN	4,58	5,16	CR	82,4053453%	84,4181460%
SINAPI	91192	CHUMBAMENTO PONTUAL EM PASSAGEM DE TUBO COM DIÂMETRO MAIOR QUE 75 MM. AF_05/2015	UN	5,07	5,73	CR	82,9659319%	84,9557233%
SINAPI	91222	RASGO EM ALVENARIA PARA RAMAIS/ DISTRIBUIÇÃO COM DIÂMETROS MAIORES QUE 40 MM E MENORES OU IGUAIS A 75 MM. AF_05/2015	M	11,89	13,56	CR	89,5270271%	90,8148149%
SINAPI	94480	CONJUNTO HIDRÁULICO PARA INSTALAÇÃO DE BOMBA EM AÇO ROSCÁVEL, DN SUÇÃO 65 (2½) DN RECALQUE 50 (2) PARA EDIFICAÇÃO ENTRE 12 E 18 PAVIMENTOS FORNECIMENTO E INSTALAÇÃO. AF_06/2016	UN	2.432,01	2.525,68	AS	24,5840769%	27,3811079%
SINAPI	94481	CONJUNTO HIDRÁULICO PARA INSTALAÇÃO DE BOMBA EM AÇO ROSCÁVEL, DN SUÇÃO 50 (2) DN RECALQUE 40 (1 1/2) PARA EDIFICAÇÃO ENTRE 8 E 12 PAVIMENTOS FORNECIMENTO E INSTALAÇÃO. AF_06/2016	UN	1.693,98	1.777,27	AS	31,3863355%	34,6016419%
SINAPI	94482	CONJUNTO HIDRÁULICO PARA INSTALAÇÃO DE BOMBA EM AÇO ROSCÁVEL, DN SUÇÃO 40 (1 1/2) DN RECALQUE 32 (1 1/4) PARA EDIFICAÇÃO ENTRE 4 E 8 PAVIMENTOS FORNECIMENTO E INSTALAÇÃO. AF_06/2016	UN	1.325,07	1.400,90	AS	36,5337881%	39,9688758%
SINAPI	94483	CONJUNTO HIDRÁULICO PARA INSTALAÇÃO DE BOMBA EM AÇO ROSCÁVEL, DN SUÇÃO 32 (1 1/4) DN RECALQUE 25 (1) PARA EDIFICAÇÃO ATÉ 4 PAVIMENTOS FORNECIMENTO E INSTALAÇÃO. AF_06/2016	UN	1.108,63	1.178,33	AS	40,1358519%	43,6771171%
SINAPI	95541	FIXAÇÃO UTILIZANDO PARAFUSO E BUCHA DE NYLON, SOMENTE MÃO DE OBRA. AF_10/2016	UN	3,94	4,49	CR	90,6735752%	91,8552037%
SINAPI	96559	SUORTE PARA DUTO EM CHAPA GALVANIZADA BITOLA 24, ESPAÇADO A CADA 1 M, EM PERFILADO DE SEÇÃO 38X76 MM, POR ÁREA DE DUTO FIXADO. AF_07/2017	M2	28,76	29,29	AS	11,6724738%	13,3036935%
SINAPI	96560	SUORTE PARA DUTO EM CHAPA GALVANIZADA BITOLA 22, ESPAÇADO A CADA 1 M, EM PERFILADO DE SEÇÃO 38X76 MM, POR ÁREA DE DUTO FIXADO. AF_07/2017	M2	19,79	20,32	AS	16,7679837%	18,9442525%
SINAPI	96561	SUORTE PARA DUTO EM CHAPA GALVANIZADA BITOLA 26, ESPAÇADO A CADA 1 M, EM PERFILADO DE SEÇÃO 38X76 MM, POR ÁREA DE DUTO FIXADO. AF_07/2017	M2	14,98	15,28	AS	12,3241795%	13,9947437%
SINAPI	96562	SUPORTE PARA ELETROCALHA LISA OU PERFURADA EM AÇO GALVANIZADO, LARGURA 200 OU 400 MM E ALTURA 50 MM, ESPAÇADO A CADA 1,5 M, EM PERFILADO DE SEÇÃO 38X76 MM, POR METRO DE ELETROCALHA FIXADA. AF_07/2017	M	18,09	18,64	AS	19,3225985%	21,7133620%
SINAPI	96563	SUPORTE PARA ELETROCALHA LISA OU PERFURADA EM AÇO GALVANIZADO, LARGURA 500 OU 800 MM E ALTURA 50 MM, ESPAÇADO A CADA 1,5 M, EM PERFILADO DE SEÇÃO 38X76 MM, POR METRO DE ELETROCALHA FIXADA. AF_07/2017	M	23,49	24,04	AS	14,8654421%	16,8196994%
SINAPI	101802	CAIXA ENTERRADA RETENTORA DE AREIA RETANGULAR, EM ALVENARIA COM BLOCOS DE CONCRETO, DIMENSÕES INTERNAS: 1,00 X 1,00 X 1,20 M, EXCLUINDO TAMPÃO. AF_12/2020	UN	1.400,25	1.482,78	AS	37,5381798%	41,0244533%
SINAPI	101803	CAIXA ENTERRADA SEPARADORA DE ÓLEO RETANGULAR, EM ALVENARIA COM BLOCOS DE CONCRETO, DIMENSÕES INTERNAS: 0,6 X 0,6 X 1,00 M, EXCLUINDO TAMPÃO. AF_12/2020	UN	864,01	921,54	AS	42,4142572%	46,0128571%
SINAPI	101804	CAIXA ENTERRADA SEPARADORA DE ÓLEO RETANGULAR, EM ALVENARIA COM BLOCOS DE CONCRETO, DIMENSÕES INTERNAS: 0,8 X 0,8 X 1,00 M, EXCLUINDO TAMPÃO. AF_12/2020	UN	1.088,32	1.155,68	AS	39,4489414%	42,9855974%
SINAPI	101805	CAIXA ENTERRADA SEPARADORA DE ÓLEO RETANGULAR, EM ALVENARIA COM BLOCOS DE CONCRETO, DIMENSÕES INTERNAS: 1,00 X 1,00 X 1,00 M, EXCLUINDO TAMPÃO. AF_12/2020	UN	1.388,89	1.474,97	AS	39,4844676%	43,0231689%
SINAPI	102111	BOMBA CENTRÍFUGA, MONOFÁSICA, 0,5 CV OU 0,49 HP, HM 6 A 20 M, Q 1,2 A 8,3 M3/H - FORNECIMENTO E INSTALAÇÃO. AF_12/2020	UN	681,62	696,86	AS	14,2641232%	16,1382458%
SINAPI	102112	BOMBA CENTRÍFUGA, MONOFÁSICA, 0,5 CV OU 0,49 HP, HM 6 A 20 M, Q 1,2 A 8,3 M3/H (NÃO INCLUI O FORNECIMENTO DA BOMBA). AF_12/2020	UN	115,73	130,97	AS	84,0844218%	85,9370224%
SINAPI	102113	BOMBA CENTRÍFUGA, TRIFÁSICA, 1 CV OU 0,99 HP, HM 14 A 40 M, Q 0,6 A 8,4 M3/H - FORNECIMENTO E INSTALAÇÃO. AF_12/2020	UN	1.072,41	1.088,03	AS	9,2915897%	10,5948211%
SINAPI	102114	BOMBA CENTRÍFUGA, TRIFÁSICA, 1 CV OU 0,99 HP, HM 14 A 40 M, Q 0,6 A 8,4 M3/H (NÃO INCLUI O FORNECIMENTO DA BOMBA). AF_12/2020	UN	118,50	134,12	AS	84,1825096%	86,0277654%
SINAPI	102115	BOMBA CENTRÍFUGA, TRIFÁSICA, 1,5 CV OU 1,48 HP, HM 10 A 70 M, Q 1,8 A 5,3 M3/H - FORNECIMENTO E INSTALAÇÃO. AF_12/2020	UN	1.860,54	1.882,36	AS	7,4871800%	8,5606358%
SINAPI	102116	BOMBA CENTRÍFUGA, TRIFÁSICA, 1,5 CV OU 1,48 HP, HM 10 A 24 M, Q 6,1 A 21,9 M3/H - FORNECIMENTO E INSTALAÇÃO. AF_12/2020	UN	1.144,45	1.160,52	AS	8,9651496%	10,2266459%
SINAPI	102117	BOMBA CENTRÍFUGA, TRIFÁSICA, 1,5 CV OU 1,48 HP (NÃO INCLUI O FORNECIMENTO DA BOMBA). AF_12/2020	UN	121,86	137,93	AS	84,2766797%	86,1113127%
SINAPI	102118	BOMBA CENTRÍFUGA, TRIFÁSICA, 3 CV OU 2,96 HP, HM 34 A 40 M, Q 8,6 A 14,8 M3/H - FORNECIMENTO E INSTALAÇÃO. AF_12/2020	UN	1.551,58	1.568,06	AS	6,7763726%	7,7562344%
SINAPI	102119	BOMBA CENTRÍFUGA, TRIFÁSICA, 3 CV OU 2,96 HP, HM 34 A 40 M, Q 8,6 A 14,8 M3/H (NÃO INCLUI O FORNECIMENTO DA BOMBA). AF_12/2020	UN	124,75	141,23	AS	84,3807690%	86,2054300%
SINAPI	102121	MOTO BOMBA HORIZONTAL ATÉ 10 CV, HM 75 A 80 M, Q 25,4 A 48 (NÃO INCLUI O FORNECIMENTO DA BOMBA). AF_12/2020	UN	154,97	175,61	AS	85,0804108%	86,8353565%
SINAPI	102122	BOMBA CENTRÍFUGA, TRIFÁSICA, 10 CV OU 9,86 HP, HM 85 A 140 M, Q 4,2 A 14,9 M3/H - FORNECIMENTO E INSTALAÇÃO. AF_12/2020	UN	5.195,82	5.217,64	AS	2,6808913%	3,0882606%
SINAPI	102123	BOMBA CENTRÍFUGA, TRIFÁSICA, 10 CV OU 9,86 HP, HM 85 A 140 M, Q 4,2 A 14,9 M3/H (NÃO INCLUI O FORNECIMENTO DA BOMBA). AF_12/2020	UN	163,59	185,41	AS	85,2291501%	86,9703676%
SINAPI	102136	INSTALAÇÃO DE QUADRO ELÉTRICO PARA BOMBAS TRIFÁSICAS ATÉ 25 CV (NÃO INCLUI O FORNECIMENTO DO QUADRO). AF_12/2020	UN	71,30	81,13	CR	87,9578948%	89,4165536%
SINAPI	102137	CHAVE DE BOIA AUTOMÁTICA SUPERIOR/INFERIOR 15A/250V - FORNECIMENTO E INSTALAÇÃO. AF_12/2020	UN	80,75	85,18	CR	35,0192140%	38,4018801%
SINAPI	102138	MOTO BOMBA HORIZONTAL DE 12,5 A 25 CV, HM 140 M (NÃO INCLUI O FORNECIMENTO DA BOMBA). AF_12/2020	UN	177,60	201,37	AS	85,4590543%	87,1763011%
SINAPI	93350	COLETOR PREDIAL DE ESGOTO, DA CAIXA ATÉ A REDE (DISTÂNCIA = 10 M, LARGURA DA VALA = 0,65 M), INCLUINDO ESCAVAÇÃO MANUAL, PREPARO DE FUNDO DE VALA E REATERRO MANUAL COM COMPACTAÇÃO MECANIZADA, TUBO PVC P/ REDE COLETORES ESGOTO JEI DN 100 MM E CONEXÕES - FORNECIMENTO E INSTALAÇÃO. AF_03/2016	UN	1.070,66	1.137,88	AS	39,9618324%	43,5178258%
SINAPI	93351	COLETOR PREDIAL DE ESGOTO, DA CAIXA ATÉ A REDE (DISTÂNCIA = 8 M, LARGURA DA VALA = 0,65 M), INCLUINDO ESCAVAÇÃO MANUAL, PREPARO DE FUNDO DE VALA E REATERRO MANUAL COM COMPACTAÇÃO MECANIZADA, TUBO PVC P/ REDE COLETORES ESGOTO JEI DN 100 MM E CONEXÕES - FORNECIMENTO E INSTALAÇÃO. AF_03/2016	UN	877,73	931,44	AS	38,9447379%	42,4748696%
SINAPI	93352	COLETOR PREDIAL DE ESGOTO, DA CAIXA ATÉ A REDE (DISTÂNCIA = 6 M, LARGURA DA VALA = 0,65 M), INCLUINDO ESCAVAÇÃO MANUAL, PREPARO DE FUNDO DE VALA E REATERRO MANUAL COM COMPACTAÇÃO MECANIZADA, TUBO PVC P/ REDE COLETORES ESGOTO JEI DN 100 MM E CONEXÕES - FORNECIMENTO E INSTALAÇÃO. AF_03/2016	UN	685,40	725,92	AS	37,6192911%	41,1108964%
SINAPI	93353	COLETOR PREDIAL DE ESGOTO, DA CAIXA ATÉ A REDE (DISTÂNCIA = 4 M, LARGURA DA VALA = 0,65 M), INCLUINDO ESCAVAÇÃO MANUAL, PREPARO DE FUNDO DE VALA E REATERRO MANUAL COM COMPACTAÇÃO MECANIZADA, TUBO PVC P/ REDE COLETORES ESGOTO JEI DN 100 MM E CONEXÕES - FORNECIMENTO E INSTALAÇÃO. AF_03/2016	UN	497,39	525,03	AS	35,3676959%	38,7750429%
SINAPI	93354	COLETOR PREDIAL DE ESGOTO, DA CAIXA ATÉ A REDE (DISTÂNCIA = 10 M, LARGURA DA VALA = 0,65 M), INCLUINDO ESCAVAÇÃO MECANIZADA, PREPARO DE FUNDO DE VALA E REATERRO COM COMPACTAÇÃO MECANIZADA, TUBO PVC P/ REDE COLETORES ESGOTO JEI DN 100 MM E CONEXÕES - FORNECIMENTO E INSTALAÇÃO. AF_03/2016	UN	767,29	787,99	AS	17,1596704%	19,3512247%
SINAPI	93355	COLETOR PREDIAL DE ESGOTO, DA CAIXA ATÉ A REDE (DISTÂNCIA = 8 M, LARGURA DA VALA = 0,65 M), INCLUINDO ESCAVAÇÃO MECANIZADA, PREPARO DE FUNDO DE VALA E REATERRO COM COMPACTAÇÃO MECANIZADA, TUBO PVC P/ REDE COLETORES ESGOTO JEI DN 100 MM E CONEXÕES - FORNECIMENTO E INSTALAÇÃO. AF_03/2016	UN	638,61	655,64	AS	16,9484600%	19,1253653%
SINAPI	93356	COLETOR PREDIAL DE ESGOTO, DA CAIXA ATÉ A REDE (DISTÂNCIA = 6 M, LARGURA DA VALA = 0,65 M), INCLUINDO ESCAVAÇÃO MECANIZADA, PREPARO DE FUNDO DE VALA E REATERRO COM COMPACTAÇÃO MECANIZADA, TUBO PVC P/ REDE COLETORES ESGOTO JEI DN 100 MM E CONEXÕES - FORNECIMENTO E INSTALAÇÃO. AF_03/2016	UN	508,74	522,14	AS	16,7518097%	18,9001191%
SINAPI	93357	COLETOR PREDIAL DE ESGOTO, DA CAIXA ATÉ A REDE (DISTÂNCIA = 4 M, LARGURA DA VALA = 0,65 M), INCLUINDO ESCAVAÇÃO MECANIZADA, PREPARO DE FUNDO DE VALA E REATERRO COM COMPACTAÇÃO MECANIZADA, TUBO PVC P/ REDE COLETORES ESGOTO JEI DN 100 MM E CONEXÕES - FORNECIMENTO E INSTALAÇÃO. AF_03/2016	UN	381,40	391,25	AS	16,3811478%	18,4959088%
SINAPI	96520	ESCAVAÇÃO MECANIZADA PARA BLOCO DE CORDOAMENTO OU SAPATA COM RETROESCAVADEIRA (SEM ESCAVAÇÃO PARA COLOCAÇÃO DE FÓRMAS). AF_06/2017	M3	82,04	89,40	CR	57,2755040%	60,8135366%
SINAPI	96521	ESCAVAÇÃO MECANIZADA PARA BLOCO DE CORDOAMENTO OU SAPATA (INCLUINDO ESCAVAÇÃO PARA COLOCAÇÃO DE FÓRMAS). AF_06/2017	M3	35,00	36,98	CR	36,0872061%	39,5222586%
SINAPI	96522	ESCAVAÇÃO MANUAL PARA BLOCO DE CORDOAMENTO OU SAPATA (SEM ESCAVAÇÃO PARA COLOCAÇÃO DE FÓRMAS). AF_06/2017	M3	125,43	142,40	C	86,0811997%	87,7406211%
SINAPI	96523	ESCAVAÇÃO MANUAL PARA BLOCO DE CORDOAMENTO OU SAPATA (INCLUINDO ESCAVAÇÃO PARA COLOCAÇÃO DE FÓRMAS). AF_06/2017	M3	79,87	90,65	C	85,8180908%	87,5041396%
SINAPI	96524	ESCAVAÇÃO MECANIZADA PARA VIGA BALDRAME COM MINI-ESCAVADEIRA (SEM ESCAVAÇÃO PARA COLOCAÇÃO DE FÓRMAS). AF_06/2017	M3	146,25	163,42	AS	74,8425521%	77,4912722%
SINAPI	96525	ESCAVAÇÃO MECANIZADA PARA VIGA BALDRAME COM MINI-ESCAVADEIRA (INCLUINDO ESCAVAÇÃO PARA COLOCAÇÃO DE FÓRMAS). AF_06/2017	M3	29,04	30,87	AS	40,0692041%	43,5830620%
SINAPI	96526	ESCAVAÇÃO MANUAL PARA VIGA BALDRAME (SEM ESCAVAÇÃO PARA COLOCAÇÃO DE FÓRMAS). AF_06/2017	M3	253,46	287,79	C	86,1596749%	87,8106427%
SINAPI	96527	ESCAVAÇÃO MANUAL PARA VIGA BALDRAME (INCLUINDO ESCAVAÇÃO PARA COLOCAÇÃO DE FÓRMAS). AF_06/2017	M3	104,81	118,94	C	85,7524829%	87,4463610%
SINAPI	96528	FABRICAÇÃO, MONTAGEM E DESMONTAGEM DE FÓRMA PARA BLOCO DE CORDOAMENTO, EM MADEIRA SERRADA, E=25 MM, 1 UTILIZAÇÃO. AF_06/2017	M2	198,63	207,20	AS	27,5933296%	30,5968707%
SINAPI	101114	ESCAVAÇÃO HORIZONTAL EM SOLO DE 1A CATEGORIA COM TRATOR DE ESTEIRAS (100HP/LÂMINA: 2,19M3). AF_07/2020	M3	3,27	3,43	CR	32,3899371%	35,6287425%
SINAPI	101115	ESCAVAÇÃO HORIZONTAL EM SOLO DE 1A CATEGORIA COM TRATOR DE ESTEIRAS (150HP/LÂMINA: 3,18M3). AF_07/2020	M3	2,74	2,85	CR	26,3157894%	29,2418772%
SINAPI	101116	ESCAVAÇÃO HORIZONTAL EM SOLO DE 1A CATEGORIA COM TRATOR DE ESTEIRAS (170HP/LÂMINA: 5,20M3). AF_07/2020	M3	1,71	1,78	CR	25,9259259%	28,9940828%
SINAPI	101117	ESCAVAÇÃO HORIZONTAL EM SOLO DE 1A CATEGORIA COM TRATOR DE ESTEIRAS (347HP/LÂMINA: 8,70M3). AF_07/2020	M3	2,41	2,46	CR	10,6382978%	12,1338912%
SINAPI	101118	ESCAVAÇÃO HORIZONTAL EM SOLO DE 1A CATEGORIA COM TRATOR DE ESTEIRAS (125HP/LÂMINA: 2,70M3). AF_07/2020	M3	2,82	2,96	CR	30,7407407%	34,1549295%
SINAPI	101119	ESCAVAÇÃO HORIZONTAL, INCLUINDO ESCARIFICAÇÃO EM SOLO DE 2A CATEGORIA COM TRATOR DE ESTEIRAS (100HP/LÂMINA: 2,19M3). AF_07/2020	M3	6,25	6,58	CR	32,3051948%	35,6481481%
SINAPI	101120	ESCAVAÇÃO HORIZONTAL, INCLUINDO ESCARIFICAÇÃO EM SOLO DE 2A CATEGORIA COM TRATOR DE ESTEIRAS (150HP/LÂMINA: 3,18M3). AF_07/2020	M3	5,26	5,47	CR	26,4077669%	29,5539033%

FORTE	CÓDIGO	DESCRIÇÃO	UNIDADE	CUSTO UNITÁRIO DESONERADO	CUSTO UNITÁRIO NÃO DESONERADO	ORIGEM DO PREÇO	% MO DESONERADO	% MO NÃO DESONERADO
SINAPI	101121	ESCAVAÇÃO HORIZONTAL, INCLUINDO ESCARIFICAÇÃO EM SOLO DE 2A CATEGORIA COM TRATOR DE ESTEIRAS (170HP/LÂMINA: 5,20M3). AF_07/2020	M3	3,29	3,41	CR	25,9375000%	28,8288288%
SINAPI	101122	ESCAVAÇÃO HORIZONTAL, INCLUINDO ESCARIFICAÇÃO EM SOLO DE 2A CATEGORIA COM TRATOR DE ESTEIRAS (347HP/LÂMINA: 8,70M3). AF_07/2020	M3	4,61	4,69	CR	10,8407079%	12,3913043%
SINAPI	101123	ESCAVAÇÃO HORIZONTAL, INCLUINDO ESCARIFICAÇÃO EM SOLO DE 2A CATEGORIA COM TRATOR DE ESTEIRAS (125HP/LÂMINA: 2,70M3). AF_07/2020	M3	5,39	5,64	CR	30,7984790%	33,9382940%
SINAPI	101124	ESCAVAÇÃO HORIZONTAL, INCLUINDO CARGA E DESCARGA EM SOLO DE 1A CATEGORIA COM TRATOR DE ESTEIRAS (100HP/LÂMINA: 2,19M3). AF_07/2020	M3	11,00	11,35	AS	20,2077431%	22,7605118%
SINAPI	101125	ESCAVAÇÃO HORIZONTAL, INCLUINDO CARGA E DESCARGA EM SOLO DE 1A CATEGORIA COM TRATOR DE ESTEIRAS (150HP/LÂMINA: 3,18M3). AF_07/2020	M3	10,47	10,77	AS	17,9741807%	20,3471552%
SINAPI	101126	ESCAVAÇÃO HORIZONTAL, INCLUINDO CARGA E DESCARGA EM SOLO DE 1A CATEGORIA COM TRATOR DE ESTEIRAS (170HP/LÂMINA: 5,20M3). AF_07/2020	M3	9,44	9,70	AS	16,9435215%	19,2680301%
SINAPI	101127	ESCAVAÇÃO HORIZONTAL, INCLUINDO CARGA E DESCARGA EM SOLO DE 1A CATEGORIA COM TRATOR DE ESTEIRAS (347HP/LÂMINA: 8,70M3). AF_07/2020	M3	10,14	10,38	AS	13,9344262%	15,9159159%
SINAPI	101128	ESCAVAÇÃO HORIZONTAL, INCLUINDO CARGA E DESCARGA EM SOLO DE 2A CATEGORIA COM TRATOR DE ESTEIRAS (125HP/LÂMINA: 2,70M3). AF_07/2020	M3	10,55	10,88	AS	19,1889218%	21,7432950%
SINAPI	101129	ESCAVAÇÃO HORIZONTAL, INCLUINDO ESCARIFICAÇÃO, CARGA E DESCARGA EM SOLO DE 2A CATEGORIA COM TRATOR DE ESTEIRAS (100HP/LÂMINA: 2,19M3). AF_07/2020	M3	14,29	14,82	AS	22,6551226%	25,4520166%
SINAPI	101130	ESCAVAÇÃO HORIZONTAL, INCLUINDO ESCARIFICAÇÃO, CARGA E DESCARGA EM SOLO DE 2A CATEGORIA COM TRATOR DE ESTEIRAS (150HP/LÂMINA: 3,18M3). AF_07/2020	M3	13,30	13,71	AS	19,5330739%	22,1385542%
SINAPI	101131	ESCAVAÇÃO HORIZONTAL, INCLUINDO ESCARIFICAÇÃO, CARGA E DESCARGA EM SOLO DE 2A CATEGORIA COM TRATOR DE ESTEIRAS (170HP/LÂMINA: 5,20M3). AF_07/2020	M3	11,33	11,65	AS	18,1651376%	20,5699020%
SINAPI	101132	ESCAVAÇÃO HORIZONTAL, INCLUINDO ESCARIFICAÇÃO, CARGA E DESCARGA EM SOLO DE 2A CATEGORIA COM TRATOR DE ESTEIRAS (347HP/LÂMINA: 8,70M3). AF_07/2020	M3	12,65	12,93	AS	13,4206219%	15,3600000%
SINAPI	101133	ESCAVAÇÃO HORIZONTAL, INCLUINDO ESCARIFICAÇÃO, CARGA E DESCARGA EM SOLO DE 2A CATEGORIA COM TRATOR DE ESTEIRAS (125HP/LÂMINA: 2,70M3). AF_07/2020	M3	13,43	13,88	AS	21,3734567%	24,0119313%
SINAPI	101134	ESCAVAÇÃO HORIZONTAL, INCLUINDO CARGA, DESCARGA E TRANSPORTE EM SOLO DE 1A CATEGORIA COM TRATOR DE ESTEIRAS (100HP/LÂMINA: 2,19M3) E CAMINHÃO BASCULANTE DE 10M3, DMT ATÉ 200M. AF_07/2020	M3	11,46	11,81	AS	19,8362147%	22,3104056%
SINAPI	101135	ESCAVAÇÃO HORIZONTAL, INCLUINDO CARGA, DESCARGA E TRANSPORTE EM SOLO DE 1A CATEGORIA COM TRATOR DE ESTEIRAS (150HP/LÂMINA: 3,18M3) E CAMINHÃO BASCULANTE DE 10M3, DMT ATÉ 200M. AF_07/2020	M3	10,93	11,23	AS	17,6695319%	19,9628597%
SINAPI	101136	ESCAVAÇÃO HORIZONTAL, INCLUINDO CARGA, DESCARGA E TRANSPORTE EM SOLO DE 1A CATEGORIA COM TRATOR DE ESTEIRAS (170HP/LÂMINA: 5,20M3) E CAMINHÃO BASCULANTE DE 10M3, DMT ATÉ 200M. AF_07/2020	M3	9,90	10,16	AS	16,6489925%	18,8554489%
SINAPI	101137	ESCAVAÇÃO HORIZONTAL, INCLUINDO CARGA, DESCARGA E TRANSPORTE EM SOLO DE 1A CATEGORIA COM TRATOR DE ESTEIRAS (347HP/LÂMINA: 8,70M3) E CAMINHÃO BASCULANTE DE 10M3, DMT ATÉ 200M. AF_07/2020	M3	10,60	10,84	AS	13,7795275%	15,6881616%
SINAPI	101138	ESCAVAÇÃO HORIZONTAL, INCLUINDO CARGA, DESCARGA E TRANSPORTE EM SOLO DE 1A CATEGORIA COM TRATOR DE ESTEIRAS (125HP/LÂMINA: 2,70M3) E CAMINHÃO BASCULANTE DE 10M3, DMT ATÉ 200M. AF_07/2020	M3	11,01	11,34	AS	18,8392007%	21,3099630%
SINAPI	101139	ESCAVAÇÃO HORIZONTAL, INCLUINDO ESCARIFICAÇÃO, CARGA, DESCARGA E TRANSPORTE EM SOLO DE 2A CATEGORIA COM TRATOR DE ESTEIRAS (100HP/LÂMINA: 2,19M3) E CAMINHÃO BASCULANTE DE 10M3, DMT ATÉ 200M. AF_07/2020	M3	14,76	15,30	AS	22,3001402%	25,0338294%
SINAPI	101140	ESCAVAÇÃO HORIZONTAL, INCLUINDO ESCARIFICAÇÃO, CARGA, DESCARGA E TRANSPORTE EM SOLO DE 2A CATEGORIA COM TRATOR DE ESTEIRAS (150HP/LÂMINA: 3,18M3) E CAMINHÃO BASCULANTE DE 10M3, DMT ATÉ 200M. AF_07/2020	M3	13,77	14,19	AS	19,2452830%	21,7836257%
SINAPI	101141	ESCAVAÇÃO HORIZONTAL, INCLUINDO ESCARIFICAÇÃO, CARGA, DESCARGA E TRANSPORTE EM SOLO DE 2A CATEGORIA COM TRATOR DE ESTEIRAS (170HP/LÂMINA: 5,20M3) E CAMINHÃO BASCULANTE DE 10M3, DMT ATÉ 200M. AF_07/2020	M3	11,80	12,13	AS	17,8761061%	20,2063628%
SINAPI	101142	ESCAVAÇÃO HORIZONTAL, INCLUINDO ESCARIFICAÇÃO, CARGA, DESCARGA E TRANSPORTE EM SOLO DE 2A CATEGORIA COM TRATOR DE ESTEIRAS (347HP/LÂMINA: 8,70M3) E CAMINHÃO BASCULANTE DE 10M3, DMT ATÉ 200M. AF_07/2020	M3	13,12	13,41	AS	13,3122028%	15,1937984%
SINAPI	101143	ESCAVAÇÃO HORIZONTAL, INCLUINDO ESCARIFICAÇÃO, CARGA, DESCARGA E TRANSPORTE EM SOLO DE 2A CATEGORIA COM TRATOR DE ESTEIRAS (125HP/LÂMINA: 2,70M3) E CAMINHÃO BASCULANTE DE 10M3, DMT ATÉ 200M. AF_07/2020	M3	13,90	14,36	AS	21,0329341%	23,6060825%
SINAPI	101144	ESCAVAÇÃO HORIZONTAL, INCLUINDO CARGA, DESCARGA E TRANSPORTE EM SOLO DE 1A CATEGORIA COM TRATOR DE ESTEIRAS (100HP/LÂMINA: 2,19M3) E CAMINHÃO BASCULANTE DE 14M3, DMT ATÉ 200M. AF_07/2020	M3	11,47	11,79	AS	18,2561307%	20,5648720%
SINAPI	101145	ESCAVAÇÃO HORIZONTAL, INCLUINDO CARGA, DESCARGA E TRANSPORTE EM SOLO DE 1A CATEGORIA COM TRATOR DE ESTEIRAS (150HP/LÂMINA: 3,18M3) E CAMINHÃO BASCULANTE DE 14M3, DMT ATÉ 200M. AF_07/2020	M3	10,94	11,21	AS	16,0152526%	18,1226765%
SINAPI	101146	ESCAVAÇÃO HORIZONTAL, INCLUINDO CARGA, DESCARGA E TRANSPORTE EM SOLO DE 1A CATEGORIA COM TRATOR DE ESTEIRAS (170HP/LÂMINA: 5,20M3) E CAMINHÃO BASCULANTE DE 14M3, DMT ATÉ 200M. AF_07/2020	M3	9,91	10,14	AS	14,8148148%	16,8388429%
SINAPI	101147	ESCAVAÇÃO HORIZONTAL, INCLUINDO CARGA, DESCARGA E TRANSPORTE EM SOLO DE 1A CATEGORIA COM TRATOR DE ESTEIRAS (347HP/LÂMINA: 8,70M3) E CAMINHÃO BASCULANTE DE 14M3, DMT ATÉ 200M. AF_07/2020	M3	10,61	10,82	AS	12,0825147%	13,7764932%
SINAPI	101148	ESCAVAÇÃO HORIZONTAL, INCLUINDO CARGA, DESCARGA E TRANSPORTE EM SOLO DE 1A CATEGORIA COM TRATOR DE ESTEIRAS (125HP/LÂMINA: 2,70M3) E CAMINHÃO BASCULANTE DE 14M3, DMT ATÉ 200M. AF_07/2020	M3	11,02	11,32	AS	17,1889838%	19,4829178%
SINAPI	101149	ESCAVAÇÃO HORIZONTAL, INCLUINDO ESCARIFICAÇÃO, CARGA, DESCARGA E TRANSPORTE EM SOLO DE 2A CATEGORIA COM TRATOR DE ESTEIRAS (100HP/LÂMINA: 2,19M3) E CAMINHÃO BASCULANTE DE 14M3, DMT ATÉ 200M. AF_07/2020	M3	14,78	15,26	AS	21,0378681%	23,6610169%
SINAPI	101150	ESCAVAÇÃO HORIZONTAL, INCLUINDO ESCARIFICAÇÃO, CARGA, DESCARGA E TRANSPORTE EM SOLO DE 2A CATEGORIA COM TRATOR DE ESTEIRAS (150HP/LÂMINA: 3,18M3) E CAMINHÃO BASCULANTE DE 14M3, DMT ATÉ 200M. AF_07/2020	M3	13,79	14,15	AS	17,8867924%	20,2930402%
SINAPI	101151	ESCAVAÇÃO HORIZONTAL, INCLUINDO ESCARIFICAÇÃO, CARGA, DESCARGA E TRANSPORTE EM SOLO DE 2A CATEGORIA COM TRATOR DE ESTEIRAS (170HP/LÂMINA: 5,20M3) E CAMINHÃO BASCULANTE DE 14M3, DMT ATÉ 200M. AF_07/2020	M3	11,82	12,09	AS	16,2831858%	18,4482758%
SINAPI	101152	ESCAVAÇÃO HORIZONTAL, INCLUINDO ESCARIFICAÇÃO, CARGA, DESCARGA E TRANSPORTE EM SOLO DE 2A CATEGORIA COM TRATOR DE ESTEIRAS (347HP/LÂMINA: 8,70M3) E CAMINHÃO BASCULANTE DE 14M3, DMT ATÉ 200M. AF_07/2020	M3	13,14	13,37	AS	11,8858954%	13,5975135%
SINAPI	101153	ESCAVAÇÃO HORIZONTAL, INCLUINDO ESCARIFICAÇÃO, CARGA, DESCARGA E TRANSPORTE EM SOLO DE 2A CATEGORIA COM TRATOR DE ESTEIRAS (125HP/LÂMINA: 2,70M3) E CAMINHÃO BASCULANTE DE 14M3, DMT ATÉ 200M. AF_07/2020	M3	13,92	14,32	AS	19,6856287%	22,1335268%
SINAPI	101206	ESCAVAÇÃO VERTICAL A CÉU ABERTO, EM OBRAS DE EDIFICAÇÃO, INCLUINDO CARGA, DESCARGA E TRANSPORTE, EM SOLO DE 1ª CATEGORIA COM ESCAVADEIRA HIDRÁULICA (ÇAÇAMBA: 0,8 M³ / 111 HP), FROTA DE 3 CAMINHÕES BASCULANTES DE 14 M³, DMT ATÉ 1 KM E VELOCIDADE MÉDIA 14KM/H. AF_05/2020	M3	8,79	8,99	AS	12,8919860%	14,5785876%
SINAPI	101207	ESCAVAÇÃO VERTICAL A CÉU ABERTO, EM OBRAS DE EDIFICAÇÃO, INCLUINDO CARGA, DESCARGA E TRANSPORTE, EM SOLO DE 1ª CATEGORIA COM ESCAVADEIRA HIDRÁULICA (ÇAÇAMBA: 0,8 M³ / 111 HP), FROTA DE 2 CAMINHÕES BASCULANTES DE 18 M³, DMT ATÉ 1 KM E VELOCIDADE MÉDIA 14 KM/H. AF_05/2020	M3	7,74	7,87	AS	11,0079575%	12,7438231%
SINAPI	101208	ESCAVAÇÃO VERTICAL A CÉU ABERTO, EM OBRAS DE EDIFICAÇÃO, INCLUINDO CARGA, DESCARGA E TRANSPORTE, EM SOLO DE 1ª CATEGORIA COM ESCAVADEIRA HIDRÁULICA (ÇAÇAMBA: 1,2 M³ / 155 HP), FROTA DE 3 CAMINHÕES BASCULANTES DE 14 M³, DMT ATÉ 1 KM E VELOCIDADE MÉDIA 14KM/H. AF_05/2020	M3	7,47	7,62	AS	11,3854595%	13,0551816%
SINAPI	101209	ESCAVAÇÃO VERTICAL A CÉU ABERTO, EM OBRAS DE EDIFICAÇÃO, INCLUINDO CARGA, DESCARGA E TRANSPORTE, EM SOLO DE 1ª CATEGORIA COM ESCAVADEIRA HIDRÁULICA (ÇAÇAMBA: 1,2 M³ / 155 HP), FROTA DE 3 CAMINHÕES BASCULANTES DE 18 M³, DMT ATÉ 1 KM E VELOCIDADE MÉDIA 14KM/H. AF_05/2020	M3	6,93	7,08	AS	11,1111111%	12,6673554%
SINAPI	101210	ESCAVAÇÃO VERTICAL A CÉU ABERTO, EM OBRAS DE EDIFICAÇÃO, INCLUINDO CARGA, DESCARGA E TRANSPORTE, EM SOLO DE 1ª CATEGORIA COM ESCAVADEIRA HIDRÁULICA (ÇAÇAMBA: 0,8 M³ / 111 HP), FROTA DE 4 CAMINHÕES BASCULANTES DE 14 M³, DMT DE 1,5 KM E VELOCIDADE MÉDIA 18KM/H. AF_05/2020	M3	12,39	12,61	AS	10,4098360%	11,7836965%
SINAPI	101211	ESCAVAÇÃO VERTICAL A CÉU ABERTO, EM OBRAS DE EDIFICAÇÃO, INCLUINDO CARGA, DESCARGA E TRANSPORTE, EM SOLO DE 1ª CATEGORIA COM ESCAVADEIRA HIDRÁULICA (ÇAÇAMBA: 0,8 M³ / 111 HP), FROTA DE 4 CAMINHÕES BASCULANTES DE 14 M³, DMT DE 2 KM E VELOCIDADE MÉDIA 19KM/H. AF_05/2020	M3	13,31	13,53	AS	10,0994644%	11,5210843%
SINAPI	101212	ESCAVAÇÃO VERTICAL A CÉU ABERTO, EM OBRAS DE EDIFICAÇÃO, INCLUINDO CARGA, DESCARGA E TRANSPORTE, EM SOLO DE 1ª CATEGORIA COM ESCAVADEIRA HIDRÁULICA (ÇAÇAMBA: 0,8 M³ / 111 HP), FROTA DE 5 CAMINHÕES BASCULANTES DE 14 M³, DMT DE 3 KM E VELOCIDADE MÉDIA 20KM/H. AF_05/2020	M3	15,46	15,73	AS	10,0983606%	11,4912846%
SINAPI	101213	ESCAVAÇÃO VERTICAL A CÉU ABERTO, EM OBRAS DE EDIFICAÇÃO, INCLUINDO CARGA, DESCARGA E TRANSPORTE, EM SOLO DE 1ª CATEGORIA COM ESCAVADEIRA HIDRÁULICA (ÇAÇAMBA: 0,8 M³ / 111 HP), FROTA DE 6 CAMINHÕES BASCULANTES DE 14 M³, DMT DE 4 KM E VELOCIDADE MÉDIA 22KM/H. AF_05/2020	M3	17,21	17,50	AS	10,3062426%	11,7612977%
SINAPI	101214	ESCAVAÇÃO VERTICAL A CÉU ABERTO, EM OBRAS DE EDIFICAÇÃO, INCLUINDO CARGA, DESCARGA E TRANSPORTE, EM SOLO DE 1ª CATEGORIA COM ESCAVADEIRA HIDRÁULICA (ÇAÇAMBA: 0,8 M³ / 111 HP), FROTA DE 7 CAMINHÕES BASCULANTES DE 14 M³, DMT DE 6 KM E VELOCIDADE MÉDIA 22KM/H. AF_05/2020	M3	20,86	21,19	AS	9,5353339%	10,8726752%
SINAPI	101215	ESCAVAÇÃO VERTICAL A CÉU ABERTO, EM OBRAS DE EDIFICAÇÃO, INCLUINDO CARGA, DESCARGA E TRANSPORTE, EM SOLO DE 1ª CATEGORIA COM ESCAVADEIRA HIDRÁULICA (ÇAÇAMBA: 0,8 M³ / 111 HP), FROTA DE 4 CAMINHÕES BASCULANTES DE 18 M³, DMT DE 1,5 KM E VELOCIDADE MÉDIA 18KM/H. AF_05/2020	M3	11,86	12,04	AS	10,6164383%	12,1212121%
SINAPI	101216	ESCAVAÇÃO VERTICAL A CÉU ABERTO, EM OBRAS DE EDIFICAÇÃO, INCLUINDO CARGA, DESCARGA E TRANSPORTE, EM SOLO DE 1ª CATEGORIA COM ESCAVADEIRA HIDRÁULICA (ÇAÇAMBA: 0,8 M³ / 111 HP), FROTA DE 4 CAMINHÕES BASCULANTES DE 18 M³, DMT DE 2 KM E VELOCIDADE MÉDIA 19KM/H. AF_05/2020	M3	12,47	12,66	AS	10,0895036%	11,6000000%
SINAPI	101217	ESCAVAÇÃO VERTICAL A CÉU ABERTO, EM OBRAS DE EDIFICAÇÃO, INCLUINDO CARGA, DESCARGA E TRANSPORTE, EM SOLO DE 1ª CATEGORIA COM ESCAVADEIRA HIDRÁULICA (ÇAÇAMBA: 0,8 M³ / 111 HP), FROTA DE 5 CAMINHÕES BASCULANTES DE 18 M³, DMT DE 3 KM E VELOCIDADE MÉDIA 20KM/H. AF_05/2020	M3	14,46	14,67	AS	10,1052631%	11,6551724%
SINAPI	101218	ESCAVAÇÃO VERTICAL A CÉU ABERTO, EM OBRAS DE EDIFICAÇÃO, INCLUINDO CARGA, DESCARGA E TRANSPORTE, EM SOLO DE 1ª CATEGORIA COM ESCAVADEIRA HIDRÁULICA (ÇAÇAMBA: 0,8 M³ / 111 HP), FROTA DE 5 CAMINHÕES BASCULANTES DE 18 M³, DMT DE 4 KM E VELOCIDADE MÉDIA 22KM/H. AF_05/2020	M3	15,36	15,58	AS	9,4861660%	10,8949416%
SINAPI	101219	ESCAVAÇÃO VERTICAL A CÉU ABERTO, EM OBRAS DE EDIFICAÇÃO, INCLUINDO CARGA, DESCARGA E TRANSPORTE, EM SOLO DE 1ª CATEGORIA COM ESCAVADEIRA HIDRÁULICA (ÇAÇAMBA: 0,8 M³ / 111 HP), FROTA DE 6 CAMINHÕES BASCULANTES DE 18 M³, DMT DE 6 KM E VELOCIDADE MÉDIA 22KM/H. AF_05/2020	M3	18,64	18,89	AS	8,8985349%	10,2618920%
SINAPI	101220	ESCAVAÇÃO VERTICAL A CÉU ABERTO, EM OBRAS DE EDIFICAÇÃO, INCLUINDO CARGA, DESCARGA E TRANSPORTE, EM SOLO DE 1ª CATEGORIA COM ESCAVADEIRA HIDRÁULICA (ÇAÇAMBA: 1,2 M³ / 155 HP), FROTA DE 5 CAMINHÕES BASCULANTES DE 14 M³, DMT DE 1,5 KM E VELOCIDADE MÉDIA 18KM/H. AF_05/2020	M3	11,64	11,83	AS	10,0700525%	11,6179001%
SINAPI	101221	ESCAVAÇÃO VERTICAL A CÉU ABERTO, EM OBRAS DE EDIFICAÇÃO, INCLUINDO CARGA, DESCARGA E TRANSPORTE, EM SOLO DE 1ª CATEGORIA COM ESCAVADEIRA HIDRÁULICA (ÇAÇAMBA: 1,2 M³ / 155 HP), FROTA DE 5 CAMINHÕES BASCULANTES DE 14 M³, DMT DE 2 KM E VELOCIDADE MÉDIA 19KM/H. AF_05/2020	M3	12,34	12,54	AS	9,4728171%	10,8678021%

FONTE	CÓDIGO	DESCRIÇÃO	UNIDADE	CUSTO UNITÁRIO DESONERADO	CUSTO UNITÁRIO NÃO DESONERADO	ORIGEM DO PREÇO	% MO DESONERADO	% MO NÃO DESONERADO
SINAPI	101222	ESCAVAÇÃO VERTICAL A CÉU ABERTO, EM OBRAS DE EDIFICAÇÃO, INCLUINDO CARGA, DESCARGA E TRANSPORTE, EM SOLO DE 1ª CATEGORIA COM ESCAVADEIRA HIDRÁULICA (ÇAÇAMBA: 1,2 M³ / 155 HP), FROTA DE 6 CAMINHÕES BASCULANTES DE 14 M³, DMT DE 3 KM E VELOCIDADE MÉDIA 20KM/H. AF_05/2020	M3	14,33	14,55	AS	9,2776203%	10,6694560%
SINAPI	101223	ESCAVAÇÃO VERTICAL A CÉU ABERTO, EM OBRAS DE EDIFICAÇÃO, INCLUINDO CARGA, DESCARGA E TRANSPORTE, EM SOLO DE 1ª CATEGORIA COM ESCAVADEIRA HIDRÁULICA (ÇAÇAMBA: 1,2 M³ / 155 HP), FROTA DE 7 CAMINHÕES BASCULANTES DE 14 M³, DMT DE 4 KM E VELOCIDADE MÉDIA 22KM/H. AF_05/2020	M3	15,90	16,14	AS	9,4087730%	10,7701941%
SINAPI	101224	ESCAVAÇÃO VERTICAL A CÉU ABERTO, EM OBRAS DE EDIFICAÇÃO, INCLUINDO CARGA, DESCARGA E TRANSPORTE, EM SOLO DE 1ª CATEGORIA COM ESCAVADEIRA HIDRÁULICA (ÇAÇAMBA: 1,2 M³ / 155 HP), FROTA DE 9 CAMINHÕES BASCULANTES DE 14 M³, DMT DE 6 KM E VELOCIDADE MÉDIA 22KM/H. AF_05/2020	M3	19,91	20,21	AS	9,1370558%	10,5000000%
SINAPI	101225	ESCAVAÇÃO VERTICAL A CÉU ABERTO, EM OBRAS DE EDIFICAÇÃO, INCLUINDO CARGA, DESCARGA E TRANSPORTE, EM SOLO DE 1ª CATEGORIA COM ESCAVADEIRA HIDRÁULICA (ÇAÇAMBA: 1,2 M³ / 155 HP), FROTA DE 5 CAMINHÕES BASCULANTES DE 18 M³, DMT DE 1,5 KM E VELOCIDADE MÉDIA 18KM/H. AF_05/2020	M3	10,66	10,85	AS	9,9809885%	11,3295880%
SINAPI	101226	ESCAVAÇÃO VERTICAL A CÉU ABERTO, EM OBRAS DE EDIFICAÇÃO, INCLUINDO CARGA, DESCARGA E TRANSPORTE, EM SOLO DE 1ª CATEGORIA COM ESCAVADEIRA HIDRÁULICA (ÇAÇAMBA: 1,2 M³ / 155 HP), FROTA DE 5 CAMINHÕES BASCULANTES DE 18 M³, DMT DE 2 KM E VELOCIDADE MÉDIA 19KM/H. AF_05/2020	M3	11,28	11,47	AS	9,3778178%	10,8251996%
SINAPI	101227	ESCAVAÇÃO VERTICAL A CÉU ABERTO, EM OBRAS DE EDIFICAÇÃO, INCLUINDO CARGA, DESCARGA E TRANSPORTE, EM SOLO DE 1ª CATEGORIA COM ESCAVADEIRA HIDRÁULICA (ÇAÇAMBA: 1,2 M³ / 155 HP), FROTA DE 6 CAMINHÕES BASCULANTES DE 18 M³, DMT DE 3 KM E VELOCIDADE MÉDIA 20KM/H. AF_05/2020	M3	13,06	13,26	AS	9,2248062%	10,5423987%
SINAPI	101228	ESCAVAÇÃO VERTICAL A CÉU ABERTO, EM OBRAS DE EDIFICAÇÃO, INCLUINDO CARGA, DESCARGA E TRANSPORTE, EM SOLO DE 1ª CATEGORIA COM ESCAVADEIRA HIDRÁULICA (ÇAÇAMBA: 1,2 M³ / 155 HP), FROTA DE 6 CAMINHÕES BASCULANTES DE 18 M³, DMT DE 4 KM E VELOCIDADE MÉDIA 22KM/H. AF_05/2020	M3	13,98	14,20	AS	8,6956521%	9,8712446%
SINAPI	101229	ESCAVAÇÃO VERTICAL A CÉU ABERTO, EM OBRAS DE EDIFICAÇÃO, INCLUINDO CARGA, DESCARGA E TRANSPORTE, EM SOLO DE 1ª CATEGORIA COM ESCAVADEIRA HIDRÁULICA (ÇAÇAMBA: 1,2 M³ / 155 HP), FROTA DE 8 CAMINHÕES BASCULANTES DE 18 M³, DMT DE 6 KM E VELOCIDADE MÉDIA 22KM/H. AF_05/2020	M3	17,58	17,84	AS	8,5484796%	9,7395243%
SINAPI	101230	ESCAVAÇÃO VERTICAL A CÉU ABERTO, EM OBRAS DE INFRAESTRUTURA, INCLUINDO CARGA, DESCARGA E TRANSPORTE, EM SOLO DE 1ª CATEGORIA COM ESCAVADEIRA HIDRÁULICA (ÇAÇAMBA: 0,8 M³ / 111 HP), FROTA DE 3 CAMINHÕES BASCULANTES DE 14 M³, DMT ATÉ 1 KM E VELOCIDADE MÉDIA 14KM/H. AF_05/2020	M3	7,78	7,93	AS	12,1532364%	13,9715394%
SINAPI	101231	ESCAVAÇÃO VERTICAL A CÉU ABERTO, EM OBRAS DE INFRAESTRUTURA, INCLUINDO CARGA, DESCARGA E TRANSPORTE, EM SOLO DE 1ª CATEGORIA COM ESCAVADEIRA HIDRÁULICA (ÇAÇAMBA: 0,8 M³ / 111 HP), FROTA DE 3 CAMINHÕES BASCULANTES DE 18 M³, DMT ATÉ 1 KM E VELOCIDADE MÉDIA 14KM/H. AF_05/2020	M3	7,39	7,53	AS	12,0665742%	13,629782%
SINAPI	101232	ESCAVAÇÃO VERTICAL A CÉU ABERTO, EM OBRAS DE INFRAESTRUTURA, INCLUINDO CARGA, DESCARGA E TRANSPORTE, EM SOLO DE 1ª CATEGORIA COM ESCAVADEIRA HIDRÁULICA (ÇAÇAMBA: 1,2 M³ / 155 HP), FROTA DE 3 CAMINHÕES BASCULANTES DE 14 M³, DMT ATÉ 1 KM E VELOCIDADE MÉDIA 14KM/H. AF_05/2020	M3	6,71	6,81	AS	10,8231707%	12,2938530%
SINAPI	101233	ESCAVAÇÃO VERTICAL A CÉU ABERTO, EM OBRAS DE INFRAESTRUTURA, INCLUINDO CARGA, DESCARGA E TRANSPORTE, EM SOLO DE 1ª CATEGORIA COM ESCAVADEIRA HIDRÁULICA (ÇAÇAMBA: 1,2 M³ / 155 HP), FROTA DE 3 CAMINHÕES BASCULANTES DE 18 M³, DMT ATÉ 1 KM E VELOCIDADE MÉDIA 14KM/H. AF_05/2020	M3	6,18	6,28	AS	10,3333333%	11,8032786%
SINAPI	101234	ESCAVAÇÃO VERTICAL A CÉU ABERTO, EM OBRAS DE INFRAESTRUTURA, INCLUINDO CARGA, DESCARGA E TRANSPORTE, EM SOLO DE 1ª CATEGORIA COM ESCAVADEIRA HIDRÁULICA (ÇAÇAMBA: 0,8 M³ / 111HP), FROTA DE 5 CAMINHÕES BASCULANTES DE 14 M³, DMT DE 1,5 KM E VELOCIDADE MÉDIA 18KM/H. AF_05/2020	M3	12,06	12,26	AS	10,8677337%	12,4172185%
SINAPI	101235	ESCAVAÇÃO VERTICAL A CÉU ABERTO, EM OBRAS DE INFRAESTRUTURA, INCLUINDO CARGA, DESCARGA E TRANSPORTE, EM SOLO DE 1ª CATEGORIA COM ESCAVADEIRA HIDRÁULICA (ÇAÇAMBA: 0,8 M³ / 111HP), FROTA DE 5 CAMINHÕES BASCULANTES DE 14 M³, DMT DE 4 KM E VELOCIDADE MÉDIA 19KM/H. AF_05/2020	M3	12,74	12,94	AS	10,2870813%	11,7647058%
SINAPI	101236	ESCAVAÇÃO VERTICAL A CÉU ABERTO, EM OBRAS DE INFRAESTRUTURA, INCLUINDO CARGA, DESCARGA E TRANSPORTE, EM SOLO DE 1ª CATEGORIA COM ESCAVADEIRA HIDRÁULICA (ÇAÇAMBA: 0,8 M³ / 111HP), FROTA DE 6 CAMINHÕES BASCULANTES DE 14 M³, DMT DE 3 KM E VELOCIDADE MÉDIA 20KM/H. AF_05/2020	M3	14,81	15,04	AS	10,0684931%	11,5229110%
SINAPI	101237	ESCAVAÇÃO VERTICAL A CÉU ABERTO, EM OBRAS DE INFRAESTRUTURA, INCLUINDO CARGA, DESCARGA E TRANSPORTE, EM SOLO DE 1ª CATEGORIA COM ESCAVADEIRA HIDRÁULICA (ÇAÇAMBA: 0,8 M³ / 111HP), FROTA DE 6 CAMINHÕES BASCULANTES DE 14 M³, DMT DE 4 KM E VELOCIDADE MÉDIA 22KM/H. AF_05/2020	M3	15,85	16,09	AS	9,3529788%	10,7818411%
SINAPI	101238	ESCAVAÇÃO VERTICAL A CÉU ABERTO, EM OBRAS DE INFRAESTRUTURA, INCLUINDO CARGA, DESCARGA E TRANSPORTE, EM SOLO DE 1ª CATEGORIA COM ESCAVADEIRA HIDRÁULICA (ÇAÇAMBA: 0,8 M³ / 111HP), FROTA DE 8 CAMINHÕES BASCULANTES DE 14 M³, DMT DE 6 KM E VELOCIDADE MÉDIA 22KM/H. AF_05/2020	M3	19,99	20,28	AS	9,2517694%	10,6520657%
SINAPI	101239	ESCAVAÇÃO VERTICAL A CÉU ABERTO, EM OBRAS DE INFRAESTRUTURA, INCLUINDO CARGA, DESCARGA E TRANSPORTE, EM SOLO DE 1ª CATEGORIA COM ESCAVADEIRA HIDRÁULICA (ÇAÇAMBA: 0,8 M³ / 111HP), FROTA DE 4 CAMINHÕES BASCULANTES DE 18 M³, DMT DE 1,5 KM E VELOCIDADE MÉDIA 18KM/H. AF_05/2020	M3	10,67	10,84	AS	9,8953377%	11,1632270%
SINAPI	101240	ESCAVAÇÃO VERTICAL A CÉU ABERTO, EM OBRAS DE INFRAESTRUTURA, INCLUINDO CARGA, DESCARGA E TRANSPORTE, EM SOLO DE 1ª CATEGORIA COM ESCAVADEIRA HIDRÁULICA (ÇAÇAMBA: 0,8 M³ / 111HP), FROTA DE 4 CAMINHÕES BASCULANTES DE 18 M³, DMT DE 2 KM E VELOCIDADE MÉDIA 19KM/H. AF_05/2020	M3	11,30	11,47	AS	9,2542677%	10,5403011%
SINAPI	101241	ESCAVAÇÃO VERTICAL A CÉU ABERTO, EM OBRAS DE INFRAESTRUTURA, INCLUINDO CARGA, DESCARGA E TRANSPORTE, EM SOLO DE 1ª CATEGORIA COM ESCAVADEIRA HIDRÁULICA (ÇAÇAMBA: 0,8 M³ / 111HP), FROTA DE 5 CAMINHÕES BASCULANTES DE 18 M³, DMT DE 3 KM E VELOCIDADE MÉDIA 20KM/H. AF_05/2020	M3	13,17	13,36	AS	9,3292212%	10,5703422%
SINAPI	101242	ESCAVAÇÃO VERTICAL A CÉU ABERTO, EM OBRAS DE INFRAESTRUTURA, INCLUINDO CARGA, DESCARGA E TRANSPORTE, EM SOLO DE 1ª CATEGORIA COM ESCAVADEIRA HIDRÁULICA (ÇAÇAMBA: 0,8 M³ / 111HP), FROTA DE 6 CAMINHÕES BASCULANTES DE 18 M³, DMT DE 4 KM E VELOCIDADE MÉDIA 22KM/H. AF_05/2020	M3	14,65	14,87	AS	9,4744121%	10,7702794%
SINAPI	101243	ESCAVAÇÃO VERTICAL A CÉU ABERTO, EM OBRAS DE INFRAESTRUTURA, INCLUINDO CARGA, DESCARGA E TRANSPORTE, EM SOLO DE 1ª CATEGORIA COM ESCAVADEIRA HIDRÁULICA (ÇAÇAMBA: 0,8 M³ / 111HP), FROTA DE 7 CAMINHÕES BASCULANTES DE 18 M³, DMT DE 6 KM E VELOCIDADE MÉDIA 22KM/H. AF_05/2020	M3	17,81	18,05	AS	8,7301587%	9,9552572%
SINAPI	101244	ESCAVAÇÃO VERTICAL A CÉU ABERTO, EM OBRAS DE INFRAESTRUTURA, INCLUINDO CARGA, DESCARGA E TRANSPORTE, EM SOLO DE 1ª CATEGORIA COM ESCAVADEIRA HIDRÁULICA (ÇAÇAMBA: 1,2M³ / 155HP), FROTA DE 6 CAMINHÕES BASCULANTES DE 14 M³, DMT DE 1,5 KM E VELOCIDADE MÉDIA 18KM/H. AF_05/2020	M3	11,14	11,32	AS	10,2003642%	11,6487455%
SINAPI	101245	ESCAVAÇÃO VERTICAL A CÉU ABERTO, EM OBRAS DE INFRAESTRUTURA, INCLUINDO CARGA, DESCARGA E TRANSPORTE, EM SOLO DE 1ª CATEGORIA COM ESCAVADEIRA HIDRÁULICA (ÇAÇAMBA: 1,2 M³ / 155HP), FROTA DE 6 CAMINHÕES BASCULANTES DE 14 M³, DMT DE 2 KM E VELOCIDADE MÉDIA 19KM/H. AF_05/2020	M3	11,85	12,02	AS	9,5197255%	10,8952702%
SINAPI	101246	ESCAVAÇÃO VERTICAL A CÉU ABERTO, EM OBRAS DE INFRAESTRUTURA, INCLUINDO CARGA, DESCARGA E TRANSPORTE, EM SOLO DE 1ª CATEGORIA COM ESCAVADEIRA HIDRÁULICA (ÇAÇAMBA: 1,2 M³ / 155HP), FROTA DE 7 CAMINHÕES BASCULANTES DE 14 M³, DMT DE 3 KM E VELOCIDADE MÉDIA 20KM/H. AF_05/2020	M3	13,77	13,96	AS	9,2114959%	10,5950653%
SINAPI	101247	ESCAVAÇÃO VERTICAL A CÉU ABERTO, EM OBRAS DE INFRAESTRUTURA, INCLUINDO CARGA, DESCARGA E TRANSPORTE, EM SOLO DE 1ª CATEGORIA COM ESCAVADEIRA HIDRÁULICA (ÇAÇAMBA: 1,2 M³ / 155HP), FROTA DE 8 CAMINHÕES BASCULANTES DE 14 M³, DMT DE 4 KM E VELOCIDADE MÉDIA 22KM/H. AF_05/2020	M3	15,25	15,47	AS	9,2052980%	10,5675146%
SINAPI	101248	ESCAVAÇÃO VERTICAL A CÉU ABERTO, EM OBRAS DE INFRAESTRUTURA, INCLUINDO CARGA, DESCARGA E TRANSPORTE, EM SOLO DE 1ª CATEGORIA COM ESCAVADEIRA HIDRÁULICA (ÇAÇAMBA: 1,2 M³ / 155HP), FROTA DE 10 CAMINHÕES BASCULANTES DE 14 M³, DMT DE 6 KM E VELOCIDADE MÉDIA 22KM/H. AF_05/2020	M3	19,10	19,36	AS	8,8173178%	10,0520833%
SINAPI	101249	ESCAVAÇÃO VERTICAL A CÉU ABERTO, EM OBRAS DE INFRAESTRUTURA, INCLUINDO CARGA, DESCARGA E TRANSPORTE, EM SOLO DE 1ª CATEGORIA COM ESCAVADEIRA HIDRÁULICA (ÇAÇAMBA: 1,2 M³ / 155HP), FROTA DE 5 CAMINHÕES BASCULANTES DE 18 M³, DMT DE 1,5 KM E VELOCIDADE MÉDIA 18KM/H. AF_05/2020	M3	9,76	9,92	AS	9,1099476%	10,4231166%
SINAPI	101250	ESCAVAÇÃO VERTICAL A CÉU ABERTO, EM OBRAS DE INFRAESTRUTURA, INCLUINDO CARGA, DESCARGA E TRANSPORTE, EM SOLO DE 1ª CATEGORIA COM ESCAVADEIRA HIDRÁULICA (ÇAÇAMBA: 1,2 M³ / 155HP), FROTA DE 6 CAMINHÕES BASCULANTES DE 18 M³, DMT DE 2 KM E VELOCIDADE MÉDIA 19KM/H. AF_05/2020	M3	10,79	10,96	AS	9,4161958%	10,7606679%
SINAPI	101251	ESCAVAÇÃO VERTICAL A CÉU ABERTO, EM OBRAS DE INFRAESTRUTURA, INCLUINDO CARGA, DESCARGA E TRANSPORTE, EM SOLO DE 1ª CATEGORIA COM ESCAVADEIRA HIDRÁULICA (ÇAÇAMBA: 1,2 M³ / 155HP), FROTA DE 6 CAMINHÕES BASCULANTES DE 18 M³, DMT DE 3 KM E VELOCIDADE MÉDIA 20KM/H. AF_05/2020	M3	12,37	12,55	AS	8,7921117%	10,1214574%
SINAPI	101252	ESCAVAÇÃO VERTICAL A CÉU ABERTO, EM OBRAS DE INFRAESTRUTURA, INCLUINDO CARGA, DESCARGA E TRANSPORTE, EM SOLO DE 1ª CATEGORIA COM ESCAVADEIRA HIDRÁULICA (ÇAÇAMBA: 1,2 M³ / 155HP), FROTA DE 7 CAMINHÕES BASCULANTES DE 18 M³, DMT DE 4 KM E VELOCIDADE MÉDIA 22KM/H. AF_05/2020	M3	13,40	13,58	AS	8,4912812%	9,7232610%
SINAPI	101253	ESCAVAÇÃO VERTICAL A CÉU ABERTO, EM OBRAS DE INFRAESTRUTURA, INCLUINDO CARGA, DESCARGA E TRANSPORTE, EM SOLO DE 1ª CATEGORIA COM ESCAVADEIRA HIDRÁULICA (ÇAÇAMBA: 1,2 M³ / 155HP), FROTA DE 9 CAMINHÕES BASCULANTES DE 18 M³, DMT DE 6 KM E VELOCIDADE MÉDIA 22KM/H. AF_05/2020	M3	16,86	17,09	AS	8,2134292%	9,3546477%
SINAPI	101254	ESCAVAÇÃO VERTICAL A CÉU ABERTO, EM OBRAS DE EDIFICAÇÃO, INCLUINDO CARGA, DESCARGA E TRANSPORTE, EM SOLO DE 1ª CATEGORIA COM ESCAVADEIRA HIDRÁULICA (ÇAÇAMBA: 0,8 M³ / 111HP), FROTA DE 3 CAMINHÕES BASCULANTES DE 10 M³, DMT ATÉ 1 KM E VELOCIDADE MÉDIA 14KM/H. AF_05/2020	M3	8,98	9,18	AS	14,1391106%	15,9598214%
SINAPI	101255	ESCAVAÇÃO VERTICAL A CÉU ABERTO, EM OBRAS DE EDIFICAÇÃO, INCLUINDO CARGA, DESCARGA E TRANSPORTE, EM SOLO DE 1ª CATEGORIA COM ESCAVADEIRA HIDRÁULICA (ÇAÇAMBA: 1,2 M³ / 155HP), FROTA DE 3 CAMINHÕES BASCULANTES DE 10 M³, DMT ATÉ 1 KM E VELOCIDADE MÉDIA 14KM/H. AF_05/2020	M3	7,97	8,13	AS	12,5802310%	14,2317380%
SINAPI	101256	ESCAVAÇÃO VERTICAL A CÉU ABERTO, EM OBRAS DE EDIFICAÇÃO, INCLUINDO CARGA, DESCARGA E TRANSPORTE, EM SOLO DE 1ª CATEGORIA COM ESCAVADEIRA HIDRÁULICA (ÇAÇAMBA: 0,8 M³ / 111HP), FROTA DE 5 CAMINHÕES BASCULANTES DE 10 M³, DMT DE 1,5 KM E VELOCIDADE MÉDIA 18KM/H. AF_05/2020	M3	13,78	14,06	AS	12,6656848%	14,3682310%
SINAPI	101257	ESCAVAÇÃO VERTICAL A CÉU ABERTO, EM OBRAS DE EDIFICAÇÃO, INCLUINDO CARGA, DESCARGA E TRANSPORTE, EM SOLO DE 1ª CATEGORIA COM ESCAVADEIRA HIDRÁULICA (ÇAÇAMBA: 0,8 M³ / 111HP), FROTA DE 5 CAMINHÕES BASCULANTES DE 10 M³, DMT DE 2 KM E VELOCIDADE MÉDIA 19KM/H. AF_05/2020	M3	14,58	14,86	AS	11,9444444%	13,6239782%
SINAPI	101258	ESCAVAÇÃO VERTICAL A CÉU ABERTO, EM OBRAS DE EDIFICAÇÃO, INCLUINDO CARGA, DESCARGA E TRANSPORTE, EM SOLO DE 1ª CATEGORIA COM ESCAVADEIRA HIDRÁULICA (ÇAÇAMBA: 0,8 M³ / 111HP), FROTA DE 6 CAMINHÕES BASCULANTES DE 10 M³, DMT DE 3 KM E VELOCIDADE MÉDIA 20KM/H. AF_05/2020	M3	16,87	17,20	AS	11,7717171%	13,3844339%
SINAPI	101259	ESCAVAÇÃO VERTICAL A CÉU ABERTO, EM OBRAS DE EDIFICAÇÃO, INCLUINDO CARGA, DESCARGA E TRANSPORTE, EM SOLO DE 1ª CATEGORIA COM ESCAVADEIRA HIDRÁULICA (ÇAÇAMBA: 0,8 M³ / 111HP), FROTA DE 7 CAMINHÕES BASCULANTES DE 10 M³, DMT DE 4 KM E VELOCIDADE MÉDIA 22KM/H. AF_05/2020	M3	18,68	19,04	AS	11,9305856%	13,5710484%
SINAPI	101260	ESCAVAÇÃO VERTICAL A CÉU ABERTO, EM OBRAS DE EDIFICAÇÃO, INCLUINDO CARGA, DESCARGA E TRANSPORTE, EM SOLO DE 1ª CATEGORIA COM ESCAVADEIRA HIDRÁULICA (ÇAÇAMBA: 0,8 M³ / 111HP), FROTA DE 9 CAMINHÕES BASCULANTES DE 10 M³, DMT DE 6 KM E VELOCIDADE MÉDIA 22KM/H. AF_05/2020	M3	23,31	23,74	AS	11,5967113%	13,1746706%
SINAPI	101261	ESCAVAÇÃO VERTICAL A CÉU ABERTO, EM OBRAS DE EDIFICAÇÃO, INCLUINDO CARGA, DESCARGA E TRANSPORTE, EM SOLO DE 1ª CATEGORIA COM ESCAVADEIRA HIDRÁULICA (ÇAÇAMBA: 1,2 M³ / 155HP), FROTA DE 6 CAMINHÕES BASCULANTES DE 10 M³, DMT DE 1,5 KM E VELOCIDADE MÉDIA 18KM/H. AF_05/2020	M3	13,02	13,28	AS	12,0716510%	13,6850152%
SINAPI	101262	ESCAVAÇÃO VERTICAL A CÉU ABERTO, EM OBRAS DE EDIFICAÇÃO, INCLUINDO CARGA, DESCARGA E TRANSPORTE, EM SOLO DE 1ª CATEGORIA COM ESCAVADEIRA HIDRÁULICA (ÇAÇAMBA: 1,2 M³ / 155HP), FROTA DE 6 CAMINHÕES BASCULANTES DE 10 M³, DMT DE 2 KM E VELOCIDADE MÉDIA 19KM/H. AF_05/2020	M3	13,80	14,05	AS	11,3152094%	12,9776496%

FORTE	CÓDIGO	DESCRIÇÃO	UNIDADE	CUSTO UNITÁRIO DESONERADO	CUSTO UNITÁRIO NÃO DESONERADO	ORIGEM DO PREÇO	% MO DESONERADO	% MO NÃO DESONERADO
SINAPI	101263	ESCAVAÇÃO VERTICAL A CÉU ABERTO, EM OBRAS DE EDIFICAÇÃO, INCLUINDO CARGA, DESCARGA E TRANSPORTE, EM SOLO DE 1ª CATEGORIA COM ESCAVADEIRA HIDRÁULICA (ÇAÇAMBA: 1,2 M³ / 155HP), FROTA DE 7 CAMINHÕES BASCULANTES DE 10 M³, DMT DE 3 KM E VELOCIDADE MÉDIA 20KM/H. AF_05/2020	M3	15,96	16,24	AS	10,9701965%	12,5233644%
SINAPI	101264	ESCAVAÇÃO VERTICAL A CÉU ABERTO, EM OBRAS DE EDIFICAÇÃO, INCLUINDO CARGA, DESCARGA E TRANSPORTE, EM SOLO DE 1ª CATEGORIA COM ESCAVADEIRA HIDRÁULICA (ÇAÇAMBA: 1,2 M³ / 155HP), FROTA DE 8 CAMINHÕES BASCULANTES DE 10 M³, DMT DE 4 KM E VELOCIDADE MÉDIA 22KM/H. AF_05/2020	M3	17,66	17,96	AS	11,0538373%	12,5563063%
SINAPI	101265	ESCAVAÇÃO VERTICAL A CÉU ABERTO, EM OBRAS DE EDIFICAÇÃO, INCLUINDO CARGA, DESCARGA E TRANSPORTE, EM SOLO DE 1ª CATEGORIA COM ESCAVADEIRA HIDRÁULICA (ÇAÇAMBA: 1,2 M³ / 155HP), FROTA DE 10 CAMINHÕES BASCULANTES DE 10 M³, DMT DE 6 KM E VELOCIDADE MÉDIA 22KM/H. AF_05/2020	M3	22,00	22,37	AS	10,5866177%	12,0378719%
SINAPI	101266	ESCAVAÇÃO VERTICAL A CÉU ABERTO, EM OBRAS DE INFRAESTRUTURA, INCLUINDO CARGA, DESCARGA E TRANSPORTE, EM SOLO DE 1ª CATEGORIA COM ESCAVADEIRA HIDRÁULICA (ÇAÇAMBA: 0,8 M³ / 111HP), FROTA DE 3 CAMINHÕES BASCULANTES DE 10 M³, DMT ATÉ 1 KM E VELOCIDADE MÉDIA 14KM/H. AF_05/2020	M3	8,00	8,16	AS	13,2992327%	15,2500000%
SINAPI	101267	ESCAVAÇÃO VERTICAL A CÉU ABERTO, EM OBRAS DE INFRAESTRUTURA, INCLUINDO CARGA, DESCARGA E TRANSPORTE, EM SOLO DE 1ª CATEGORIA COM ESCAVADEIRA HIDRÁULICA (ÇAÇAMBA: 1,2 M³ / 155HP), FROTA DE 4 CAMINHÕES BASCULANTES DE 10 M³, DMT ATÉ 1 KM E VELOCIDADE MÉDIA 14KM/H. AF_05/2020	M3	7,64	7,80	AS	13,3064516%	15,0197628%
SINAPI	101268	ESCAVAÇÃO VERTICAL A CÉU ABERTO, EM OBRAS DE INFRAESTRUTURA, INCLUINDO CARGA, DESCARGA E TRANSPORTE, EM SOLO DE 1ª CATEGORIA COM ESCAVADEIRA HIDRÁULICA (ÇAÇAMBA: 0,8 M³ / 111HP), FROTA DE 5 CAMINHÕES BASCULANTES DE 10 M³, DMT DE 1,5 KM E VELOCIDADE MÉDIA 18KM/H. AF_05/2020	M3	12,58	12,80	AS	11,71424394%	13,3227597%
SINAPI	101269	ESCAVAÇÃO VERTICAL A CÉU ABERTO, EM OBRAS DE INFRAESTRUTURA, INCLUINDO CARGA, DESCARGA E TRANSPORTE, EM SOLO DE 1ª CATEGORIA COM ESCAVADEIRA HIDRÁULICA (ÇAÇAMBA: 0,8 M³ / 111HP), FROTA DE 6 CAMINHÕES BASCULANTES DE 10 M³, DMT DE 2 KM E VELOCIDADE MÉDIA 19KM/H. AF_05/2020	M3	13,94	14,19	AS	12,0000000%	13,6947218%
SINAPI	101270	ESCAVAÇÃO VERTICAL A CÉU ABERTO, EM OBRAS DE INFRAESTRUTURA, INCLUINDO CARGA, DESCARGA E TRANSPORTE, EM SOLO DE 1ª CATEGORIA COM ESCAVADEIRA HIDRÁULICA (ÇAÇAMBA: 0,8 M³ / 111HP), FROTA DE 7 CAMINHÕES BASCULANTES DE 10 M³, DMT DE 3 KM E VELOCIDADE MÉDIA 20KM/H. AF_05/2020	M3	16,14	16,43	AS	11,6206030%	13,3086876%
SINAPI	101271	ESCAVAÇÃO VERTICAL A CÉU ABERTO, EM OBRAS DE INFRAESTRUTURA, INCLUINDO CARGA, DESCARGA E TRANSPORTE, EM SOLO DE 1ª CATEGORIA COM ESCAVADEIRA HIDRÁULICA (ÇAÇAMBA: 0,8 M³ / 111HP), FROTA DE 8 CAMINHÕES BASCULANTES DE 10 M³, DMT DE 4 KM E VELOCIDADE MÉDIA 22KM/H. AF_05/2020	M3	17,87	18,18	AS	11,6279069%	13,3481646%
SINAPI	101272	ESCAVAÇÃO VERTICAL A CÉU ABERTO, EM OBRAS DE INFRAESTRUTURA, INCLUINDO CARGA, DESCARGA E TRANSPORTE, EM SOLO DE 1ª CATEGORIA COM ESCAVADEIRA HIDRÁULICA (ÇAÇAMBA: 0,8 M³ / 111HP), FROTA DE 10 CAMINHÕES BASCULANTES DE 10 M³, DMT DE 6 KM E VELOCIDADE MÉDIA 22KM/H. AF_05/2020	M3	22,28	22,66	AS	11,1865942%	12,7669039%
SINAPI	101273	ESCAVAÇÃO VERTICAL A CÉU ABERTO, EM OBRAS DE INFRAESTRUTURA, INCLUINDO CARGA, DESCARGA E TRANSPORTE, EM SOLO DE 1ª CATEGORIA COM ESCAVADEIRA HIDRÁULICA (ÇAÇAMBA: 1,2 M³ / 155HP), FROTA DE 6 CAMINHÕES BASCULANTES DE 10 M³, DMT DE 1,5 KM E VELOCIDADE MÉDIA 18KM/H. AF_05/2020	M3	12,01	12,23	AS	11,1769866%	12,6561199%
SINAPI	101274	ESCAVAÇÃO VERTICAL A CÉU ABERTO, EM OBRAS DE INFRAESTRUTURA, INCLUINDO CARGA, DESCARGA E TRANSPORTE, EM SOLO DE 1ª CATEGORIA COM ESCAVADEIRA HIDRÁULICA (ÇAÇAMBA: 1,2 M³ / 155HP), FROTA DE 7 CAMINHÕES BASCULANTES DE 10 M³, DMT DE 2 KM E VELOCIDADE MÉDIA 19KM/H. AF_05/2020	M3	13,23	13,49	AS	11,3496932%	12,8205128%
SINAPI	101275	ESCAVAÇÃO VERTICAL A CÉU ABERTO, EM OBRAS DE INFRAESTRUTURA, INCLUINDO CARGA, DESCARGA E TRANSPORTE, EM SOLO DE 1ª CATEGORIA COM ESCAVADEIRA HIDRÁULICA (ÇAÇAMBA: 1,2 M³ / 155HP), FROTA DE 8 CAMINHÕES BASCULANTES DE 10 M³, DMT DE 3 KM E VELOCIDADE MÉDIA 20KM/H. AF_05/2020	M3	15,34	15,61	AS	10,8179419%	12,3216601%
SINAPI	101276	ESCAVAÇÃO VERTICAL A CÉU ABERTO, EM OBRAS DE INFRAESTRUTURA, INCLUINDO CARGA, DESCARGA E TRANSPORTE, EM SOLO DE 1ª CATEGORIA COM ESCAVADEIRA HIDRÁULICA (ÇAÇAMBA: 1,2 M³ / 155HP), FROTA DE 9 CAMINHÕES BASCULANTES DE 10 M³, DMT DE 4 KM E VELOCIDADE MÉDIA 22KM/H. AF_05/2020	M3	16,93	17,24	AS	10,8124253%	12,2796709%
SINAPI	101277	ESCAVAÇÃO VERTICAL A CÉU ABERTO, EM OBRAS DE INFRAESTRUTURA, INCLUINDO CARGA, DESCARGA E TRANSPORTE, EM SOLO DE 1ª CATEGORIA COM ESCAVADEIRA HIDRÁULICA (ÇAÇAMBA: 1,2 M³ / 155HP), FROTA DE 12 CAMINHÕES BASCULANTES DE 10 M³, DMT DE 6 KM E VELOCIDADE MÉDIA 22KM/H. AF_05/2020	M3	21,58	21,96	AS	10,7209737%	12,2007366%
SINAPI	102354	DESMONTE DE MATERIAL DE 3ª CATEGORIA (BLOCOS DE ROCHAS OU MATAÇOS), COM MARTELETE PNEUMÁTICO MANUAL EXCLUSIVE CARGA E TRANSPORTE. AF_03/2021	M3	111,97	117,95	AS	34,0275294%	37,3695375%
SINAPI	102355	DESMONTE DE MATERIAL DE 3ª CATEGORIA (BLOCOS DE ROCHAS OU MATAÇOS), EM VALA, COM MARTELETE PNEUMÁTICO MANUAL EXCLUSIVE RETIRADA, CARGA E TRANSPORTE. AF_03/2021	M3	130,75	138,73	AS	38,948415%	42,4078483%
SINAPI	102360	RETIRADA DE MATERIAL DE 3ª CATEGORIA (APÓS ESCAVAÇÃO/DESMONTE) EM VALAS, COM ESCAVADEIRA HIDRÁULICA - EXCLUSIVE CARGA E TRANSPORTE. AF_03/2021	M3	17,44	18,19	C	27,2151898%	30,1490889%
SINAPI	102361	RETIRADA DE MATERIAL DE 3ª CATEGORIA (APÓS ESCAVAÇÃO/DESMONTE) EM VALAS, COM RETROSCAVADEIRA - EXCLUSIVE CARGA E TRANSPORTE. AF_03/2021	M3	26,62	28,20	CR	37,9661016%	41,4295874%
SINAPI	90082	ESCAVAÇÃO MECANIZADA DE VALA COM PROF. ATÉ 1,5 M (MÉDIA ENTRE MONTANTE E JUSANTE/UMA COMPOSIÇÃO POR TRECHO), COM ESCAVADEIRA HIDRÁULICA (0,8 M3), LARG. DE 1,5 M A 2,5 M, EM SOLO DE 1A CATEGORIA, EM LOCAIS COM ALTO NÍVEL DE INTERFERÊNCIA. AF_02/2021	M3	8,43	8,79	C	27,4038461%	30,4147465%
SINAPI	90084	ESCAVAÇÃO MECANIZADA DE VALA COM PROF. MAIOR QUE 1,5 M ATÉ 3,0 M (MÉDIA ENTRE MONTANTE E JUSANTE/UMA COMPOSIÇÃO POR TRECHO), COM ESCAVADEIRA HIDRÁULICA (0,8 M3/111 HP), LARGURA ATÉ 1,5 M, EM SOLO DE 1A CATEGORIA, EM LOCAIS COM ALTO NÍVEL DE INTERFERÊNCIA. AF_02/2021	M3	8,16	8,52	C	27,4875621%	30,4295942%
SINAPI	90086	ESCAVAÇÃO MECANIZADA DE VALA COM PROF. MAIOR QUE 3,0 M ATÉ 4,5 M (MÉDIA ENTRE MONTANTE E JUSANTE/UMA COMPOSIÇÃO POR TRECHO), COM ESCAVADEIRA HIDRÁULICA (0,8 M3/111 HP), LARG. MENOR QUE 1,5 M, EM SOLO DE 1A CATEGORIA, EM LOCAIS COM ALTO NÍVEL DE INTERFERÊNCIA. AF_02/2021	M3	7,71	8,05	C	27,4044795%	30,4292929%
SINAPI	90087	ESCAVAÇÃO MECANIZADA DE VALA COM PROF. DE 3,0 M ATÉ 4,5 M (MÉDIA ENTRE MONTANTE E JUSANTE/UMA COMPOSIÇÃO POR TRECHO), COM ESCAVADEIRA HIDRÁULICA (1,2 M3/155 HP), LARG. DE 1,5 M A 2,5 M, EM SOLO DE 1A CATEGORIA, EM LOCAIS COM ALTO NÍVEL DE INTERFERÊNCIA. AF_02/2021	M3	7,05	7,31	CR	24,1379310%	26,9709543%
SINAPI	90090	ESCAVAÇÃO MECANIZADA DE VALA COM PROF. MAIOR QUE 4,5 M ATÉ 6,0 M (MÉDIA ENTRE MONTANTE E JUSANTE/UMA COMPOSIÇÃO POR TRECHO), COM ESCAVADEIRA HIDRÁULICA (1,2 M3/155 HP), LARG. DE 1,5 M A 2,5 M, EM SOLO DE 1A CATEGORIA, EM LOCAIS COM ALTO NÍVEL DE INTERFERÊNCIA. AF_02/2021	M3	6,90	7,16	CR	24,3722304%	27,1692745%
SINAPI	90091	ESCAVAÇÃO MECANIZADA DE VALA COM PROF. ATÉ 1,5 M (MÉDIA ENTRE MONTANTE E JUSANTE/UMA COMPOSIÇÃO POR TRECHO), COM ESCAVADEIRA HIDRÁULICA (0,8 M3), LARG. DE 1,5 M A 2,5 M, EM SOLO DE 1A CATEGORIA, LOCAIS COM BAIXO NÍVEL DE INTERFERÊNCIA. AF_02/2021	M3	4,56	4,75	C	27,5167785%	30,6209850%
SINAPI	90092	ESCAVAÇÃO MECANIZADA DE VALA COM PROF. MAIOR QUE 1,5 M E ATÉ 3,0 M (MÉDIA ENTRE MONTANTE E JUSANTE/UMA COMPOSIÇÃO POR TRECHO), COM ESCAVADEIRA HIDRÁULICA (0,8 M3/111 HP), LARG. MENOR QUE 1,5 M, EM SOLO DE 1A CATEGORIA, LOCAIS COM BAIXO NÍVEL DE INTERFERÊNCIA. AF_02/2021	M3	4,50	4,69	C	27,2108843%	30,3687635%
SINAPI	90094	ESCAVAÇÃO MECANIZADA DE VALA COM PROF. MAIOR QUE 3,0 M ATÉ 4,5 M (MÉDIA ENTRE MONTANTE E JUSANTE/UMA COMPOSIÇÃO POR TRECHO), COM ESCAVADEIRA HIDRÁULICA (0,8 M3/111 HP), LARG. MENOR QUE 1,5 M, EM SOLO DE 1A CATEGORIA, LOCAIS COM BAIXO NÍVEL DE INTERFERÊNCIA. AF_02/2021	M3	4,25	4,44	C	27,4038461%	30,2540415%
SINAPI	90095	ESCAVAÇÃO MECANIZADA DE VALA COM PROF. MAIOR QUE 3,0 M ATÉ 4,5 M (MÉDIA ENTRE MONTANTE E JUSANTE/UMA COMPOSIÇÃO POR TRECHO), COM ESCAVADEIRA HIDRÁULICA (1,2 M3/155 HP), LARG. DE 1,5 M A 2,5 M, EM SOLO DE 1A CATEGORIA, LOCAIS COM BAIXO NÍVEL DE INTERFERÊNCIA. AF_02/2021	M3	3,87	4,02	CR	24,2021276%	27,1099744%
SINAPI	90098	ESCAVAÇÃO MECANIZADA DE VALA COM PROF. MAIOR QUE 4,5 M ATÉ 6,0 M (MÉDIA ENTRE MONTANTE E JUSANTE/UMA COMPOSIÇÃO POR TRECHO), COM ESCAVADEIRA HIDRÁULICA (1,2 M3/155 HP), LARG. DE 1,5 M A 2,5 M, EM SOLO DE 1A CATEGORIA, LOCAIS COM BAIXO NÍVEL DE INTERFERÊNCIA. AF_02/2021	M3	3,80	3,95	CR	24,3243243%	27,2727272%
SINAPI	90099	ESCAVAÇÃO MECANIZADA DE VALA COM PROF. ATÉ 1,5 M (MÉDIA ENTRE MONTANTE E JUSANTE/UMA COMPOSIÇÃO POR TRECHO), COM RETROSCAVADEIRA (0,26 M3/88 HP), LARG. MENOR QUE 0,8 M, EM SOLO DE 1A CATEGORIA, EM LOCAIS COM ALTO NÍVEL DE INTERFERÊNCIA. AF_02/2021	M3	12,02	12,73	CR	37,1116708%	40,6967539%
SINAPI	90100	ESCAVAÇÃO MECANIZADA DE VALA COM PROF. ATÉ 1,5 M (MÉDIA ENTRE MONTANTE E JUSANTE/UMA COMPOSIÇÃO POR TRECHO), COM RETROSCAVADEIRA (0,26 M3/88 HP), LARG. DE 0,8 M A 1,5 M, EM SOLO DE 1A CATEGORIA, EM LOCAIS COM ALTO NÍVEL DE INTERFERÊNCIA. AF_02/2021	M3	10,22	10,80	CR	37,0919881%	40,6162466%
SINAPI	90101	ESCAVAÇÃO MECANIZADA DE VALA COM PROF. MAIOR QUE 1,5 M ATÉ 3,0 M (MÉDIA ENTRE MONTANTE E JUSANTE/UMA COMPOSIÇÃO POR TRECHO), COM RETROSCAVADEIRA (0,26 M3/88 HP), LARG. MENOR QUE 0,8 M, EM SOLO DE 1A CATEGORIA, EM LOCAIS COM ALTO NÍVEL DE INTERFERÊNCIA. AF_02/2021	M3	10,08	10,67	CR	37,2864321%	40,7969640%
SINAPI	90102	ESCAVAÇÃO MECANIZADA DE VALA COM PROF. MAIOR QUE 1,5 M ATÉ 3,0 M (MÉDIA ENTRE MONTANTE E JUSANTE/UMA COMPOSIÇÃO POR TRECHO), COM RETROSCAVADEIRA (0,26 M3 / POTÊNCIA: 88 HP), LARGURA DE 0,8 M A 1,5 M, EM SOLO DE 1A CATEGORIA, EM LOCAIS COM ALTO NÍVEL DE INTERFERÊNCIA. AF_02/2021	M3	9,18	9,72	CR	37,1554575%	40,6250001%
SINAPI	90105	ESCAVAÇÃO MECANIZADA DE VALA COM PROFUNDIDADE ATÉ 1,5 M (MÉDIA ENTRE MONTANTE E JUSANTE/UMA COMPOSIÇÃO POR TRECHO) COM RETROSCAVADEIRA (CAPACIDADE DA ÇAÇAMBA DA RETRO: 0,26 M3 / POTÊNCIA: 88 HP), LARGURA MENOR QUE 0,8 M, EM SOLO DE 1A CATEGORIA, LOCAIS COM BAIXO NÍVEL DE INTERFERÊNCIA. AF_02/2021	M3	6,63	7,01	CR	37,2699386%	40,8104198%
SINAPI	90106	ESCAVAÇÃO MECANIZADA DE VALA COM PROFUNDIDADE ATÉ 1,5 M (MÉDIA ENTRE MONTANTE E JUSANTE/UMA COMPOSIÇÃO POR TRECHO) COM RETROSCAVADEIRA (CAPACIDADE DA ÇAÇAMBA DA RETRO: 0,26 M3 / POTÊNCIA: 88 HP), LARGURA DE 0,8 M A 1,5 M, EM SOLO DE 1A CATEGORIA, LOCAIS COM BAIXO NÍVEL DE INTERFERÊNCIA. AF_02/2021	M3	5,63	5,97	CR	37,3646209%	40,7849830%
SINAPI	90107	ESCAVAÇÃO MECANIZADA DE VALA COM PROFUNDIDADE MAIOR QUE 1,5 M ATÉ 3,0 M (MÉDIA ENTRE MONTANTE E JUSANTE/UMA COMPOSIÇÃO POR TRECHO) COM RETROSCAVADEIRA (CAPACIDADE DA ÇAÇAMBA DA RETRO: 0,26 M3 / POTÊNCIA: 88 HP), LARGURA MENOR QUE 0,8 M, EM SOLO DE 1A CATEGORIA, LOCAIS COM BAIXO NÍVEL DE INTERFERÊNCIA. AF_02/2021	M3	5,56	5,89	CR	37,2943327%	40,7599310%
SINAPI	90108	ESCAVAÇÃO MECANIZADA DE VALA COM PROFUNDIDADE MAIOR QUE 1,5 M ATÉ 3,0 M (MÉDIA ENTRE MONTANTE E JUSANTE/UMA COMPOSIÇÃO POR TRECHO) COM RETROSCAVADEIRA (CAPACIDADE DA ÇAÇAMBA DA RETRO: 0,26 M3 / POTÊNCIA: 88 HP), LARGURA DE 0,8 M A 1,5 M, EM SOLO DE 1A CATEGORIA, LOCAIS COM BAIXO NÍVEL DE INTERFERÊNCIA. AF_02/2021	M3	5,06	5,36	CR	37,4245472%	40,8745248%
SINAPI	93358	ESCAVAÇÃO MANUAL DE VALA COM PROFUNDIDADE MENOR OU IGUAL A 1,30 M. AF_02/2021	M3	68,55	77,69	C	84,7489785%	86,5421765%
SINAPI	102276	ESCAVAÇÃO MECANIZADA DE VALA COM PROF. ATÉ 1,5 M (MÉDIA ENTRE MONTANTE E JUSANTE/UMA COMPOSIÇÃO POR TRECHO), COM ESCAVADEIRA HIDRÁULICA (0,8 M3/111 HP), LARG. MENOR QUE 1,5 M, EM SOLO DE 1A CATEGORIA, EM LOCAIS COM ALTO NÍVEL DE INTERFERÊNCIA. AF_02/2021	M3	9,49	9,89	C	27,3212379%	30,3680981%
SINAPI	102277	ESCAVAÇÃO MECANIZADA DE VALA COM PROF. MAIOR QUE 1,5 M ATÉ 3,0 M (MÉDIA ENTRE MONTANTE E JUSANTE/UMA COMPOSIÇÃO POR TRECHO), COM ESCAVADEIRA HIDRÁULICA (0,8 M3/111 H P), LARG. MENOR QUE 1,5 M, EM SOLO DE 1A CATEGORIA, EM LOCAIS COM ALTO NÍVEL DE INTERFERÊNCIA. AF_02/2021	M3	7,49	7,81	C	27,4084124%	30,5194805%
SINAPI	102278	ESCAVAÇÃO MECANIZADA DE VALA COM PROF. MAIOR QUE 1,50 M ATÉ 3,0 M (MÉDIA ENTRE MONTANTE E JUSANTE/UMA COMPOSIÇÃO POR TRECHO), COM ESCAVADEIRA HIDRÁULICA (1,2 M3/155 HP), LARG. DE 1,5 M A 2,5 M, EM SOLO DE 1A CATEGORIA, EM LOCAIS COM ALTO NÍVEL DE INTERFERÊNCIA. AF_02/2021	M3	7,34	7,62	CR	24,1712707%	26,9946808%
SINAPI	102279	ESCAVAÇÃO MECANIZADA DE VALA COM PROF. ATÉ 1,5 M (MÉDIA ENTRE MONTANTE E JUSANTE/UMA COMPOSIÇÃO POR TRECHO), COM ESCAVADEIRA HIDRÁULICA (0,8 M3/111 HP), LARG. MENOR QUE 1,5 M, EM SOLO DE 1A CATEGORIA, LOCAIS COM BAIXO NÍVEL DE INTERFERÊNCIA. AF_02/2021	M3	5,23	5,45	C	27,3786407%	30,4832713%

FONTE	CÓDIGO	DESCRIÇÃO	UNIDADE	CUSTO UNITÁRIO DESONERADO	CUSTO UNITÁRIO NÃO DESONERADO	ORIGEM DO PREÇO	% MO DESONERADO	% MO NÃO DESONERADO
SINAPI	102280	ESCAVAÇÃO MECANIZADA DE VALA COM PROF. MAIOR QUE 4,5 M ATÉ 6,0 M (MÉDIA ENTRE MONTANTE E JUSANTE/UMA COMPOSIÇÃO POR TRECHO), COM ESCAVADEIRA HIDRÁULICA (0,8 M3/111 HP), LARG. MENOR QUE 1,5 M, EM SOLO DE 1A CATEGORIA, LOCAIS COM BAIXO NÍVEL DE INTERFERÊNCIA. AF_02/2021	M3	4,14	4,30	C	27,3631840%	30,4761904%
SINAPI	102281	ESCAVAÇÃO MECANIZADA DE VALA COM PROF. MAIOR QUE 1,5 M ATÉ 3,0 M (MÉDIA ENTRE MONTANTE E JUSANTE/UMA COMPOSIÇÃO POR TRECHO), COM ESCAVADEIRA HIDRÁULICA (1,2 M3/155 HP), LARG. DE 1,5 M A 2,5 M, EM SOLO DE 1A CATEGORIA, LOCAIS COM BAIXO NÍVEL DE INTERFERÊNCIA. AF_02/2021	M3	4,04	4,21	CR	24,4274800%	27,0270270%
SINAPI	102282	ESCAVAÇÃO MECANIZADA DE VALA COM PROF. ATÉ 1,5 M (MÉDIA ENTRE MONTANTE E JUSANTE/UMA COMPOSIÇÃO POR TRECHO), COM ESCAVADEIRA HIDRÁULICA (0,8 M3/111 HP), LARG. MENOR QUE 1,5 M, EM SOLO DE MOLE, EM LOCAIS COM ALTO NÍVEL DE INTERFERÊNCIA. AF_02/2021	M3	10,53	10,97	C	27,3775216%	30,3867403%
SINAPI	102283	ESCAVAÇÃO MECANIZADA DE VALA COM PROF. ATÉ 1,5 M (MÉDIA ENTRE MONTANTE E JUSANTE/UMA COMPOSIÇÃO POR TRECHO), COM ESCAVADEIRA HIDRÁULICA (0,8 M3/111 HP), LARG. DE 1,5 M A 2,5 M, EM SOLO MOLE, EM LOCAIS COM ALTO NÍVEL DE INTERFERÊNCIA. AF_02/2021	M3	9,36	9,76	C	27,2138228%	30,2277432%
SINAPI	102284	ESCAVAÇÃO MECANIZADA DE VALA COM PROF. MAIOR QUE 1,5 M ATÉ 3,0 M (MÉDIA ENTRE MONTANTE E JUSANTE/UMA COMPOSIÇÃO POR TRECHO), COM ESCAVADEIRA HIDRÁULICA (0,8 M3/111 HP), LARGURA ATÉ 1,5 M, EM SOLO MOLE, EM LOCAIS COM ALTO NÍVEL DE INTERFERÊNCIA. AF_02/2021	M3	9,07	9,44	C	27,3132664%	30,3418803%
SINAPI	102285	ESCAVAÇÃO MECANIZADA DE VALA COM PROF. MAIOR QUE 3,0 M ATÉ 4,5 M (MÉDIA ENTRE MONTANTE E JUSANTE/UMA COMPOSIÇÃO POR TRECHO), COM ESCAVADEIRA HIDRÁULICA (0,8 M3/111 HP), LARG. MENOR QUE 1,5 M, EM SOLO MOLE, EM LOCAIS COM ALTO NÍVEL DE INTERFERÊNCIA. AF_02/2021	M3	8,57	8,94	C	27,3372781%	30,3854875%
SINAPI	102286	ESCAVAÇÃO MECANIZADA DE VALA COM PROF. MAIOR QUE 4,5 M ATÉ 6,0 M (MÉDIA ENTRE MONTANTE E JUSANTE/UMA COMPOSIÇÃO POR TRECHO), COM ESCAVADEIRA HIDRÁULICA (0,8 M3/111 HP), LARG. MENOR QUE 1,5 M, EM SOLO DE MOLE, EM LOCAIS COM ALTO NÍVEL DE INTERFERÊNCIA. AF_02/2021	M3	8,34	8,68	C	27,4271844%	30,3841676%
SINAPI	102287	ESCAVAÇÃO MECANIZADA DE VALA COM PROF. MAIOR QUE 1,5 M ATÉ 3,0 M (MÉDIA ENTRE MONTANTE E JUSANTE/UMA COMPOSIÇÃO POR TRECHO), COM ESCAVADEIRA HIDRÁULICA (1,2 M3/155 HP), LARG. DE 1,5 M A 2,5 M, EM SOLO MOLE, EM LOCAIS COM ALTO NÍVEL DE INTERFERÊNCIA. AF_02/2021	M3	8,17	8,48	CR	24,1935483%	27,0011947%
SINAPI	102288	ESCAVAÇÃO MECANIZADA DE VALA COM PROF. DE 3,0 M ATÉ 4,5 M (MÉDIA ENTRE MONTANTE E JUSANTE/UMA COMPOSIÇÃO POR TRECHO), COM ESCAVADEIRA HIDRÁULICA (1,2 M3/155 HP), LARG. DE 1,5 M A 2,5 M, EM SOLO MOLE, EM LOCAIS COM ALTO NÍVEL DE INTERFERÊNCIA. AF_02/2021	M3	7,84	8,14	CR	24,1914618%	27,0236612%
SINAPI	102289	ESCAVAÇÃO MECANIZADA DE VALA COM PROF. MAIOR QUE 4,5 M ATÉ 6,0 M (MÉDIA ENTRE MONTANTE E JUSANTE/UMA COMPOSIÇÃO POR TRECHO), COM ESCAVADEIRA HIDRÁULICA (1,2 M3/155 HP), LARG. DE 1,5 M A 2,5 M, EM SOLO MOLE, EM LOCAIS COM ALTO NÍVEL DE INTERFERÊNCIA. AF_02/2021	M3	7,66	7,95	CR	24,2063492%	27,0063694%
SINAPI	102290	ESCAVAÇÃO MECANIZADA DE VALA COM PROF. ATÉ 1,5 M (MÉDIA ENTRE MONTANTE E JUSANTE/UMA COMPOSIÇÃO POR TRECHO), COM ESCAVADEIRA HIDRÁULICA (0,8 M3/111 HP), LARG. MENOR QUE 1,5 M, EM SOLO MOLE, LOCAIS COM BAIXO NÍVEL DE INTERFERÊNCIA. AF_02/2021	M3	5,80	6,06	C	27,4956217%	30,5369127%
SINAPI	102291	ESCAVAÇÃO MECANIZADA DE VALA COM PROF. ATÉ 1,5 M (MÉDIA ENTRE MONTANTE E JUSANTE/UMA COMPOSIÇÃO POR TRECHO), COM ESCAVADEIRA HIDRÁULICA (0,8 M3/111 HP), LARG. DE 1,5 M A 2,5 M, EM SOLO MOLE, LOCAIS COM BAIXO NÍVEL DE INTERFERÊNCIA. AF_02/2021	M3	5,16	5,38	C	27,2727272%	30,4347826%
SINAPI	102292	ESCAVAÇÃO MECANIZADA DE VALA COM PROF. MAIOR QUE 1,5 M E ATÉ 3,0 M (MÉDIA ENTRE MONTANTE E JUSANTE/UMA COMPOSIÇÃO POR TRECHO), COM ESCAVADEIRA HIDRÁULICA (0,8 M3/111 HP), LARG. MENOR QUE 1,5 M, EM SOLO MOLE, LOCAIS COM BAIXO NÍVEL DE INTERFERÊNCIA. AF_02/2021	M3	5,01	5,21	C	27,2357723%	30,2144249%
SINAPI	102293	ESCAVAÇÃO MECANIZADA DE VALA COM PROF. MAIOR QUE 3,0 M ATÉ 4,5 M (MÉDIA ENTRE MONTANTE E JUSANTE/UMA COMPOSIÇÃO POR TRECHO), COM ESCAVADEIRA HIDRÁULICA (0,8 M3/111 HP), LARG. MENOR QUE 1,5 M, EM SOLO MOLE, LOCAIS COM BAIXO NÍVEL DE INTERFERÊNCIA. AF_02/2021	M3	4,74	4,94	C	27,3706896%	30,3719008%
SINAPI	102294	ESCAVAÇÃO MECANIZADA DE VALA COM PROF. MAIOR QUE 4,5 M ATÉ 6,0 M (MÉDIA ENTRE MONTANTE E JUSANTE/UMA COMPOSIÇÃO POR TRECHO), COM ESCAVADEIRA HIDRÁULICA (0,8 M3/111 HP), LARG. MENOR QUE 1,5 M, EM SOLO MOLE, LOCAIS COM BAIXO NÍVEL DE INTERFERÊNCIA. AF_02/2021	M3	4,60	4,80	C	27,3730684%	30,2966101%
SINAPI	102295	ESCAVAÇÃO MECANIZADA DE VALA COM PROF. MAIOR QUE 1,5 M ATÉ 3,0 M (MÉDIA ENTRE MONTANTE E JUSANTE/UMA COMPOSIÇÃO POR TRECHO), COM ESCAVADEIRA HIDRÁULICA (1,2 M3/155 HP), LARG. DE 1,5 M A 2,5 M, EM SOLO MOLE, LOCAIS COM BAIXO NÍVEL DE INTERFERÊNCIA. AF_02/2021	M3	4,50	4,67	CR	24,3181818%	27,1334792%
SINAPI	102296	ESCAVAÇÃO MECANIZADA DE VALA COM PROF. MAIOR QUE 3,0 M ATÉ 4,5 M (MÉDIA ENTRE MONTANTE E JUSANTE/UMA COMPOSIÇÃO POR TRECHO), COM ESCAVADEIRA HIDRÁULICA (1,2 M3/155 HP), LARG. DE 1,5 M A 2,5 M, EM SOLO MOLE, LOCAIS COM BAIXO NÍVEL DE INTERFERÊNCIA. AF_02/2021	M3	4,31	4,48	CR	24,4075829%	27,0022883%
SINAPI	102297	ESCAVAÇÃO MECANIZADA DE VALA COM PROF. MAIOR QUE 4,5 M ATÉ 6,0 M (MÉDIA ENTRE MONTANTE E JUSANTE/UMA COMPOSIÇÃO POR TRECHO), COM ESCAVADEIRA HIDRÁULICA (1,2 M3/155 HP), LARG. DE 1,5 M A 2,5 M, EM SOLO MOLE, LOCAIS COM BAIXO NÍVEL DE INTERFERÊNCIA. AF_02/2021	M3	4,22	4,38	CR	24,3902439%	27,2300469%
SINAPI	102298	ESCAVAÇÃO MECANIZADA DE VALA COM PROF. ATÉ 1,5 M (MÉDIA ENTRE MONTANTE E JUSANTE/UMA COMPOSIÇÃO POR TRECHO), COM RETROSCAVADEIRA (0,26 M3/88 HP), LARG. MENOR QUE 0,8 M, EM SOLO MOLE, EM LOCAIS COM ALTO NÍVEL DE INTERFERÊNCIA. AF_02/2021	M3	13,36	14,14	CR	37,3111782%	40,7566026%
SINAPI	102299	ESCAVAÇÃO MECANIZADA DE VALA COM PROF. ATÉ 1,5 M (MÉDIA ENTRE MONTANTE E JUSANTE/UMA COMPOSIÇÃO POR TRECHO), COM RETROSCAVADEIRA (0,26 M3/88 HP), LARG. DE 0,8 M A 1,5 M, EM SOLO MOLE, EM LOCAIS COM ALTO NÍVEL DE INTERFERÊNCIA. AF_02/2021	M3	11,35	12,02	CR	37,2217275%	40,7563027%
SINAPI	102300	ESCAVAÇÃO MECANIZADA DE VALA COM PROF. MAIOR QUE 1,5 M ATÉ 3,0 M (MÉDIA ENTRE MONTANTE E JUSANTE/UMA COMPOSIÇÃO POR TRECHO), COM RETROSCAVADEIRA (0,26 M3/88 HP), LARG. MENOR QUE 0,8 M, EM SOLO MOLE, EM LOCAIS COM ALTO NÍVEL DE INTERFERÊNCIA. AF_02/2021	M3	11,21	11,87	CR	37,1737173%	40,6462586%
SINAPI	102301	ESCAVAÇÃO MECANIZADA DE VALA COM PROF. MAIOR QUE 1,5 M ATÉ 3,0 M (MÉDIA ENTRE MONTANTE E JUSANTE/UMA COMPOSIÇÃO POR TRECHO), COM RETROSCAVADEIRA (0,26 M3/88 HP), LARG. DE 0,8 M A 1,5 M, EM SOLO MOLE, EM LOCAIS COM ALTO NÍVEL DE INTERFERÊNCIA. AF_02/2021	M3	10,19	10,79	CR	37,1287128%	40,5986904%
SINAPI	102302	ESCAVAÇÃO MECANIZADA DE VALA COM PROF. ATÉ 1,5 M (MÉDIA ENTRE MONTANTE E JUSANTE/UMA COMPOSIÇÃO POR TRECHO) COM RETROSCAVADEIRA (0,26 M3/88 HP), LARG. MENOR QUE 0,8 M, EM SOLO MOLE, LOCAIS COM BAIXO NÍVEL DE INTERFERÊNCIA. AF_02/2021	M3	7,36	7,79	CR	37,2252747%	40,6493507%
SINAPI	102303	ESCAVAÇÃO MECANIZADA DE VALA COM PROF. ATÉ 1,5 M (MÉDIA ENTRE MONTANTE E JUSANTE/UMA COMPOSIÇÃO POR TRECHO) COM RETROSCAVADEIRA (0,26 M3/88 HP), LARG. DE 0,8 M A 1,5 M, EM SOLO MOLE, LOCAIS COM BAIXO NÍVEL DE INTERFERÊNCIA. AF_02/2021	M3	6,26	6,61	CR	37,3527593%	40,9230770%
SINAPI	102304	ESCAVAÇÃO MECANIZADA DE VALA COM PROF. MAIOR QUE 1,5 M ATÉ 3,0 M (MÉDIA ENTRE MONTANTE E JUSANTE/UMA COMPOSIÇÃO POR TRECHO) COM RETROSCAVADEIRA (0,26 M3/88 HP), LARG. MENOR QUE 0,8 M, EM SOLO MOLE, LOCAIS COM BAIXO NÍVEL DE INTERFERÊNCIA. AF_02/2021	M3	6,17	6,54	CR	37,2322899%	40,7465008%
SINAPI	102305	ESCAVAÇÃO MECANIZADA DE VALA COM PROF. MAIOR QUE 1,5 M ATÉ 3,0 M (MÉDIA ENTRE MONTANTE E JUSANTE/UMA COMPOSIÇÃO POR TRECHO) COM RETROSCAVADEIRA (0,26 M3/88 HP), LARG. DE 0,8 M A 1,5 M, EM SOLO MOLE, LOCAIS COM BAIXO NÍVEL DE INTERFERÊNCIA. AF_02/2021	M3	5,62	5,96	CR	37,3188405%	40,8547009%
SINAPI	102306	ESCAVAÇÃO MECANIZADA DE VALA COM PROF. ATÉ 1,5 M (MÉDIA ENTRE MONTANTE E JUSANTE/UMA COMPOSIÇÃO POR TRECHO), COM ESCAVADEIRA HIDRÁULICA (0,8 M3/111 HP), LARG. DE 1,5 M A 2,5 M, EM SOLO DE 2A CATEGORIA, EM LOCAIS COM ALTO NÍVEL DE INTERFERÊNCIA. AF_02/2021	M3	11,86	12,37	C	27,3424190%	30,4241435%
SINAPI	102307	ESCAVAÇÃO MECANIZADA DE VALA COM PROF. ATÉ 1,5 M (MÉDIA ENTRE MONTANTE E JUSANTE/UMA COMPOSIÇÃO POR TRECHO), COM ESCAVADEIRA HIDRÁULICA (0,8 M3/111 HP), LARG. DE 1,5 M A 2,5 M, EM SOLO DE 2A CATEGORIA, EM LOCAIS COM ALTO NÍVEL DE INTERFERÊNCIA. AF_02/2021	M3	10,53	10,97	C	27,3775216%	30,3867403%
SINAPI	102308	ESCAVAÇÃO MECANIZADA DE VALA COM PROF. MAIOR QUE 1,5 M ATÉ 3,0 M (MÉDIA ENTRE MONTANTE E JUSANTE/UMA COMPOSIÇÃO POR TRECHO), COM ESCAVADEIRA HIDRÁULICA (0,8 M3/111 HP), LARG. ATÉ 1,5 M, EM SOLO DE 2A CATEGORIA, EM LOCAIS COM ALTO NÍVEL DE INTERFERÊNCIA. AF_02/2021	M3	10,20	10,64	C	27,3267326%	30,4265402%
SINAPI	102309	ESCAVAÇÃO MECANIZADA DE VALA COM PROF. MAIOR QUE 3,0 M ATÉ 4,5 M (MÉDIA ENTRE MONTANTE E JUSANTE/UMA COMPOSIÇÃO POR TRECHO), COM ESCAVADEIRA HIDRÁULICA (0,8 M3/111 HP), LARG. MENOR QUE 1,5 M, EM SOLO DE 2A CATEGORIA, EM LOCAIS COM ALTO NÍVEL DE INTERFERÊNCIA. AF_02/2021	M3	9,66	10,08	C	27,3772204%	30,2908726%
SINAPI	102310	ESCAVAÇÃO MECANIZADA DE VALA COM PROF. MAIOR QUE 4,5 M ATÉ 6,0 M (MÉDIA ENTRE MONTANTE E JUSANTE/UMA COMPOSIÇÃO POR TRECHO), COM ESCAVADEIRA HIDRÁULICA (0,8 M3/111 HP), LARG. MENOR QUE 1,5 M, EM SOLO DE 2A CATEGORIA, EM LOCAIS COM ALTO NÍVEL DE INTERFERÊNCIA. AF_02/2021	M3	9,38	9,78	C	27,2629310%	30,2685950%
SINAPI	102311	ESCAVAÇÃO MECANIZADA DE VALA COM PROF. MAIOR QUE 1,5 M ATÉ 3,0 M (MÉDIA ENTRE MONTANTE E JUSANTE/UMA COMPOSIÇÃO POR TRECHO), COM ESCAVADEIRA HIDRÁULICA (1,2 M3/155 HP), LARG. DE 1,5 M A 2,5 M, EM SOLO DE 2A CATEGORIA, EM LOCAIS COM ALTO NÍVEL DE INTERFERÊNCIA. AF_02/2021	M3	9,18	9,53	CR	24,1988950%	27,0988310%
SINAPI	102312	ESCAVAÇÃO MECANIZADA DE VALA COM PROF. DE 3,0 M ATÉ 4,5 M (MÉDIA ENTRE MONTANTE E JUSANTE/UMA COMPOSIÇÃO POR TRECHO), COM ESCAVADEIRA HIDRÁULICA (1,2 M3/155 HP), LARG. DE 1,5 M A 2,5 M, EM SOLO DE 2A CATEGORIA, EM LOCAIS COM ALTO NÍVEL DE INTERFERÊNCIA. AF_02/2021	M3	8,82	9,15	CR	24,2250287%	26,9911504%
SINAPI	102313	ESCAVAÇÃO MECANIZADA DE VALA COM PROF. MAIOR QUE 4,5 M ATÉ 6,0 M (MÉDIA ENTRE MONTANTE E JUSANTE/UMA COMPOSIÇÃO POR TRECHO), COM ESCAVADEIRA HIDRÁULICA (1,2 M3/155 HP), LARG. DE 1,5 M A 2,5 M, EM SOLO DE 2A CATEGORIA, EM LOCAIS COM ALTO NÍVEL DE INTERFERÊNCIA. AF_02/2021	M3	8,62	8,95	CR	24,1460541%	26,9841269%
SINAPI	102314	ESCAVAÇÃO MECANIZADA DE VALA COM PROF. ATÉ 1,5 M (MÉDIA ENTRE MONTANTE E JUSANTE/UMA COMPOSIÇÃO POR TRECHO), COM ESCAVADEIRA HIDRÁULICA (0,8 M3/111 HP), LARG. MENOR QUE 1,5 M, EM SOLO DE 2A CATEGORIA, LOCAIS COM BAIXO NÍVEL DE INTERFERÊNCIA. AF_02/2021	M3	6,55	6,82	C	27,3993808%	30,4154302%
SINAPI	102315	ESCAVAÇÃO MECANIZADA DE VALA COM PROF. MAIOR QUE 1,5 M ATÉ 3,0 M (MÉDIA ENTRE MONTANTE E JUSANTE/UMA COMPOSIÇÃO POR TRECHO), COM ESCAVADEIRA HIDRÁULICA (0,8 M3/111 HP), LARG. DE 1,5 M A 2,5 M, EM SOLO DE 2A CATEGORIA, LOCAIS COM BAIXO NÍVEL DE INTERFERÊNCIA. AF_02/2021	M3	5,80	6,05	C	27,3684210%	30,5369127%
SINAPI	102316	ESCAVAÇÃO MECANIZADA DE VALA COM PROF. MAIOR QUE 1,5 M ATÉ 3,0 M (MÉDIA ENTRE MONTANTE E JUSANTE/UMA COMPOSIÇÃO POR TRECHO), COM ESCAVADEIRA HIDRÁULICA (0,8 M3/111 HP), LARG. MENOR QUE 1,5 M, EM SOLO DE 2A CATEGORIA, LOCAIS COM BAIXO NÍVEL DE INTERFERÊNCIA. AF_02/2021	M3	5,62	5,87	C	27,1739130%	30,4498269%
SINAPI	102317	ESCAVAÇÃO MECANIZADA DE VALA COM PROF. MAIOR QUE 3,0 M ATÉ 4,5 M (MÉDIA ENTRE MONTANTE E JUSANTE/UMA COMPOSIÇÃO POR TRECHO), COM ESCAVADEIRA HIDRÁULICA (0,8 M3/111 HP), LARG. MENOR QUE 1,5 M, EM SOLO DE 2A CATEGORIA, LOCAIS COM BAIXO NÍVEL DE INTERFERÊNCIA. AF_02/2021	M3	5,31	5,55	C	27,3422562%	30,4029304%
SINAPI	102318	ESCAVAÇÃO MECANIZADA DE VALA COM PROF. MAIOR QUE 4,5 M ATÉ 6,0 M (MÉDIA ENTRE MONTANTE E JUSANTE/UMA COMPOSIÇÃO POR TRECHO), COM ESCAVADEIRA HIDRÁULICA (0,8 M3/111 HP), LARG. MENOR QUE 1,5 M, EM SOLO DE 2A CATEGORIA, EM LOCAIS COM BAIXO NÍVEL DE INTERFERÊNCIA. AF_02/2021	M3	5,18	5,40	C	27,1653543%	30,3201506%
SINAPI	102319	ESCAVAÇÃO MECANIZADA DE VALA COM PROF. MAIOR QUE 1,5 M ATÉ 3,0 M (MÉDIA ENTRE MONTANTE E JUSANTE/UMA COMPOSIÇÃO POR TRECHO), COM ESCAVADEIRA HIDRÁULICA (1,2 M3/155 HP), LARG. DE 1,5 M A 2,5 M, EM SOLO DE 2A CATEGORIA, LOCAIS COM BAIXO NÍVEL DE INTERFERÊNCIA. AF_02/2021	M3	5,06	5,25	CR	24,1448692%	26,9379844%
SINAPI	102320	ESCAVAÇÃO MECANIZADA DE VALA COM PROF. MAIOR QUE 3,0 M ATÉ 4,5 M (MÉDIA ENTRE MONTANTE E JUSANTE/UMA COMPOSIÇÃO POR TRECHO), COM ESCAVADEIRA HIDRÁULICA (1,2 M3/155 HP), LARG. DE 1,5 M A 2,5 M, EM SOLO DE 2A CATEGORIA, LOCAIS COM BAIXO NÍVEL DE INTERFERÊNCIA. AF_02/2021	M3	4,86	5,04	CR	24,1596638%	27,0707070%

FUNTE	CÓDIGO	DESCRIÇÃO	UNIDADE	CUSTO UNITÁRIO DESONERADO	CUSTO UNITÁRIO NÃO DESONERADO	ORIGEM DO PREÇO	% MO DESONERADO	% MO NÃO DESONERADO
SINAPI	102321	ESCAVAÇÃO MECANIZADA DE VALA COM PROF. MAIOR QUE 4,5 M ATÉ 6,0 M (MÉDIA ENTRE MONTANTE E JUSANTE/UMA COMPOSIÇÃO POR TRECHO), COM ESCAVADEIRA HIDRÁULICA (1,2 M3/155 HP), LARG. DE 1,5 M A 2,5 M, EM SOLO DE 2ª CATEGORIA, LOCAIS COM BAIXO NÍVEL DE INTERFERÊNCIA. AF_02/2021	M3	4,76	4,93	CR	24,2489270%	27,0661157%
SINAPI	102322	ESCAVAÇÃO MECANIZADA DE VALA COM PROF. ATÉ 1,5 M (MÉDIA ENTRE MONTANTE E JUSANTE/UMA COMPOSIÇÃO POR TRECHO), COM RETROSCAVADEIRA (0,26 M3/88 HP), LARG. MENOR QUE 0,8 M, EM SOLO DE 2ª CATEGORIA, EM LOCAIS COM ALTO NÍVEL DE INTERFERÊNCIA. AF_02/2021	M3	15,05	15,92	CR	37,2233400%	40,7219761%
SINAPI	102323	ESCAVAÇÃO MECANIZADA DE VALA COM PROF. ATÉ 1,5 M (MÉDIA ENTRE MONTANTE E JUSANTE/UMA COMPOSIÇÃO POR TRECHO), COM RETROSCAVADEIRA (0,26 M3/88 HP), LARG. DE 0,8 M A 1,5 M, EM SOLO DE 2ª CATEGORIA, EM LOCAIS COM ALTO NÍVEL DE INTERFERÊNCIA. AF_02/2021	M3	12,77	13,51	CR	37,2129849%	40,7324366%
SINAPI	102324	ESCAVAÇÃO MECANIZADA DE VALA COM PROF. MAIOR QUE 1,5 M ATÉ 3,0 M (MÉDIA ENTRE MONTANTE E JUSANTE/UMA COMPOSIÇÃO POR TRECHO), COM RETROSCAVADEIRA (0,26 M3/88 HP), LARG. MENOR QUE 0,8 M A 1,5 M, EM SOLO DE 2ª CATEGORIA, EM LOCAIS COM ALTO NÍVEL DE INTERFERÊNCIA. AF_02/2021	M3	12,61	13,35	CR	37,1794871%	40,7407408%
SINAPI	102325	ESCAVAÇÃO MECANIZADA DE VALA COM PROF. ATÉ 1,5 M (MÉDIA ENTRE MONTANTE E JUSANTE/UMA COMPOSIÇÃO POR TRECHO), COM RETROSCAVADEIRA (0,26 M3/88 HP), LARGURA MENOR QUE 0,8 M, EM SOLO DE 2ª CATEGORIA, EM LOCAIS COM BAIXO NÍVEL DE INTERFERÊNCIA. AF_02/2021	M3	8,30	8,77	CR	37,1638141%	40,6466514%
SINAPI	102327	ESCAVAÇÃO MECANIZADA DE VALA COM PROF. MAIOR QUE 1,5 M ATÉ 3,0 M (MÉDIA ENTRE MONTANTE E JUSANTE/UMA COMPOSIÇÃO POR TRECHO), COM RETROSCAVADEIRA (0,26 M3/88 HP), LARG. DE 0,8 M A 1,5 M, EM SOLO DE 2ª CATEGORIA, EM LOCAIS COM BAIXO NÍVEL DE INTERFERÊNCIA. AF_02/2021	M3	7,05	7,46	CR	37,2661870%	40,5994552%
SINAPI	102328	ESCAVAÇÃO MECANIZADA DE VALA COM PROF. MAIOR QUE 1,5 M ATÉ 3,0 M (MÉDIA ENTRE MONTANTE E JUSANTE/UMA COMPOSIÇÃO POR TRECHO), COM RETROSCAVADEIRA (0,26 M3/88 HP), LARG. MENOR QUE 0,8 M, EM SOLO DE 2ª CATEGORIA, EM LOCAIS COM BAIXO NÍVEL DE INTERFERÊNCIA. AF_02/2021	M3	6,96	7,35	CR	37,2262773%	40,6077350%
SINAPI	102329	ESCAVAÇÃO MECANIZADA DE VALA COM PROF. MAIOR QUE 1,5 M ATÉ 3,0 M (MÉDIA ENTRE MONTANTE E JUSANTE/UMA COMPOSIÇÃO POR TRECHO), COM RETROSCAVADEIRA (0,26 M3/88 HP), LARG. DE 0,8 M A 1,5 M, EM SOLO DE 2ª CATEGORIA, EM LOCAIS COM BAIXO NÍVEL DE INTERFERÊNCIA. AF_02/2021	M3	6,33	6,70	CR	37,3590982%	40,8814591%
SINAPI	94304	ATERRO MECANIZADO DE VALA COM ESCAVADEIRA HIDRÁULICA (CAPACIDADE DA CAÇAMBA: 0,8 M³ / POTÊNCIA: 111 HP), LARGURA DE 1,5 A 2,5 M, PROFUNDIDADE ATÉ 1,5 M, COM SOLO ARGILO-ARENOSO. AF_05/2016	M3	28,10	29,04	AS	21,1870503%	23,7913043%
SINAPI	94305	ATERRO MECANIZADO DE VALA COM ESCAVADEIRA HIDRÁULICA (CAPACIDADE DA CAÇAMBA: 0,8 M³ / POTÊNCIA: 111 HP), LARGURA DE 1,5 A 2,5 M, PROFUNDIDADE DE 1,5 A 3,0 M, COM SOLO ARGILO-ARENOSO. AF_05/2016	M3	25,06	25,74	AS	17,5899716%	19,9528672%
SINAPI	94306	ATERRO MECANIZADO DE VALA COM ESCAVADEIRA HIDRÁULICA (CAPACIDADE DA CAÇAMBA: 0,8 M³ / POTÊNCIA: 111 HP), LARGURA DE 1,5 A 2,5 M, PROFUNDIDADE DE 1,5 A 3,0 M, COM SOLO ARGILO-ARENOSO. AF_05/2016	M3	21,19	21,57	AS	11,6156787%	13,2332388%
SINAPI	94307	ATERRO MECANIZADO DE VALA COM ESCAVADEIRA HIDRÁULICA (CAPACIDADE DA CAÇAMBA: 0,8 M³ / POTÊNCIA: 111 HP), LARGURA DE 1,5 M, PROFUNDIDADE DE 3,0 A 4,5 M, COM SOLO ARGILO-ARENOSO. AF_05/2016	M3	22,07	22,53	AS	13,0514705%	14,8514851%
SINAPI	94308	ATERRO MECANIZADO DE VALA COM ESCAVADEIRA HIDRÁULICA (CAPACIDADE DA CAÇAMBA: 0,8 M³ / POTÊNCIA: 111 HP), LARGURA DE 1,5 A 2,5 M, PROFUNDIDADE DE 3,0 A 4,5 M, COM SOLO ARGILO-ARENOSO. AF_05/2016	M3	19,70	20,00	AS	9,5262615%	10,9026369%
SINAPI	94309	ATERRO MECANIZADO DE VALA COM ESCAVADEIRA HIDRÁULICA (CAPACIDADE DA CAÇAMBA: 0,8 M³ / POTÊNCIA: 111 HP), LARGURA ATÉ 1,5 M, PROFUNDIDADE DE 4,5 A 6,0 M, COM SOLO ARGILO-ARENOSO. AF_05/2016	M3	20,79	21,13	AS	10,9649122%	12,5000000%
SINAPI	94310	ATERRO MECANIZADO DE VALA COM ESCAVADEIRA HIDRÁULICA (CAPACIDADE DA CAÇAMBA: 0,8 M³ / POTÊNCIA: 111 HP), LARGURA DE 1,5 A 2,5 M, PROFUNDIDADE DE 4,5 A 6,0 M, COM SOLO ARGILO-ARENOSO. AF_05/2016	M3	18,96	19,22	AS	8,3422459%	9,6468107%
SINAPI	94311	ATERRO MECANIZADO DE VALA COM ESCAVADEIRA HIDRÁULICA (CAPACIDADE DA CAÇAMBA DA RETRO: 0,26 M³ / POTÊNCIA: 88 HP), LARGURA ATÉ 0,8 M, PROFUNDIDADE ATÉ 1,5 M, COM SOLO ARGILO-ARENOSO. AF_05/2016	M3	34,32	36,28	AS	36,4277320%	39,8721867%
SINAPI	94316	ATERRO MECANIZADO DE VALA COM ESCAVADEIRA HIDRÁULICA (CAPACIDADE DA CAÇAMBA DA RETRO: 0,26 M³ / POTÊNCIA: 88 HP), LARGURA DE 0,8 A 1,5 M, PROFUNDIDADE ATÉ 1,5 M, COM SOLO ARGILO-ARENOSO. AF_05/2016	M3	27,21	28,45	AS	29,5800817%	32,7059659%
SINAPI	94317	ATERRO MECANIZADO DE VALA COM ESCAVADEIRA HIDRÁULICA (CAPACIDADE DA CAÇAMBA DA RETRO: 0,26 M³ / POTÊNCIA: 88 HP), LARGURA ATÉ 0,8 M, PROFUNDIDADE DE 1,5 A 3,0 M, COM SOLO ARGILO-ARENOSO. AF_05/2016	M3	24,06	25,01	AS	25,1998317%	28,1035179%
SINAPI	94318	ATERRO MECANIZADO DE VALA COM ESCAVADEIRA HIDRÁULICA (CAPACIDADE DA CAÇAMBA DA RETRO: 0,26 M³ / POTÊNCIA: 88 HP), LARGURA DE 0,8 A 1,5 M, PROFUNDIDADE DE 1,5 A 3,0 M, COM SOLO ARGILO-ARENOSO. AF_05/2016	M3	20,01	20,55	AS	17,4442190%	19,2738658%
SINAPI	94319	ATERRO MANUAL DE VALAS COM SOLO ARGILO-ARENOSO E COMPACTAÇÃO MECANIZADA. AF_05/2016	M3	37,82	40,88	AS	51,7424848%	55,3970987%
SINAPI	94327	ATERRO MECANIZADO DE VALA COM ESCAVADEIRA HIDRÁULICA (CAPACIDADE DA CAÇAMBA: 0,8 M³ / POTÊNCIA: 111 HP), LARGURA DE 1,5 A 2,5 M, PROFUNDIDADE ATÉ 1,5 M, COM AREIA PARA ATERRO. AF_05/2016	M3	86,36	87,30	AS	6,8440622%	7,8611653%
SINAPI	94328	ATERRO MECANIZADO DE VALA COM ESCAVADEIRA HIDRÁULICA (CAPACIDADE DA CAÇAMBA: 0,8 M³ / POTÊNCIA: 111 HP), LARGURA ATÉ 1,5 M, PROFUNDIDADE DE 1,5 A 3,0 M, COM AREIA PARA ATERRO. AF_05/2016	M3	83,32	84,00	AS	5,2415953%	6,0678451%
SINAPI	94329	ATERRO MECANIZADO DE VALA COM ESCAVADEIRA HIDRÁULICA (CAPACIDADE DA CAÇAMBA: 0,8 M³ / POTÊNCIA: 111 HP), LARGURA DE 1,5 A 2,5 M, PROFUNDIDADE DE 1,5 A 3,0 M, COM AREIA PARA ATERRO. AF_05/2016	M3	79,45	79,83	AS	3,0689568%	3,5440492%
SINAPI	94330	ATERRO MECANIZADO DE VALA COM ESCAVADEIRA HIDRÁULICA (CAPACIDADE DA CAÇAMBA: 0,8 M³ / POTÊNCIA: 111 HP), LARGURA ATÉ 1,5 M, PROFUNDIDADE DE 3,0 A 4,5 M, COM AREIA PARA ATERRO. AF_05/2016	M3	80,33	80,79	AS	3,5491127%	4,1003976%
SINAPI	94331	ATERRO MECANIZADO DE VALA COM ESCAVADEIRA HIDRÁULICA (CAPACIDADE DA CAÇAMBA: 0,8 M³ / POTÊNCIA: 111 HP), LARGURA DE 1,5 A 2,5 M, PROFUNDIDADE DE 3,0 A 4,5 M, COM AREIA PARA ATERRO. AF_05/2016	M3	77,96	78,26	AS	2,3815653%	2,7571172%
SINAPI	94332	ATERRO MECANIZADO DE VALA COM ESCAVADEIRA HIDRÁULICA (CAPACIDADE DA CAÇAMBA: 0,8 M³ / POTÊNCIA: 111 HP), LARGURA ATÉ 1,5 M, PROFUNDIDADE DE 4,5 A 6,0 M, COM AREIA PARA ATERRO. AF_05/2016	M3	79,05	79,39	AS	2,8560548%	3,2979529%
SINAPI	94333	ATERRO MECANIZADO DE VALA COM ESCAVADEIRA HIDRÁULICA (CAPACIDADE DA CAÇAMBA: 0,8 M³ / POTÊNCIA: 111 HP), LARGURA DE 1,5 A 2,5 M, PROFUNDIDADE DE 4,5 A 6,0 M, COM AREIA PARA ATERRO. AF_05/2016	M3	77,22	77,48	AS	2,0270270%	2,3695455%
SINAPI	94338	ATERRO MECANIZADO DE VALA COM ESCAVADEIRA HIDRÁULICA (CAPACIDADE DA CAÇAMBA DA RETRO: 0,26 M³ / POTÊNCIA: 88 HP), LARGURA ATÉ 0,8 M, PROFUNDIDADE ATÉ 1,5 M, COM AREIA PARA ATERRO. AF_05/2016	M3	92,58	94,54	AS	13,444528%	15,2254641%
SINAPI	94339	ATERRO MECANIZADO DE VALA COM ESCAVADEIRA HIDRÁULICA (CAPACIDADE DA CAÇAMBA DA RETRO: 0,26 M³ / POTÊNCIA: 88 HP), LARGURA DE 0,8 A 1,5 M, PROFUNDIDADE ATÉ 1,5 M, COM AREIA PARA ATERRO. AF_05/2016	M3	85,47	86,71	AS	9,3460138%	10,6572522%
SINAPI	94340	ATERRO MECANIZADO DE VALA COM ESCAVADEIRA HIDRÁULICA (CAPACIDADE DA CAÇAMBA DA RETRO: 0,26 M³ / POTÊNCIA: 88 HP), LARGURA ATÉ 0,8 M, PROFUNDIDADE DE 1,5 A 3,0 M, COM AREIA PARA ATERRO. AF_05/2016	M3	82,32	83,27	AS	7,3022065%	8,3745029%
SINAPI	94341	ATERRO MECANIZADO DE VALA COM ESCAVADEIRA HIDRÁULICA (CAPACIDADE DA CAÇAMBA DA RETRO: 0,26 M³ / POTÊNCIA: 88 HP), LARGURA DE 0,8 A 1,5 M, PROFUNDIDADE DE 1,5 A 3,0 M, COM AREIA PARA ATERRO. AF_05/2016	M3	78,27	78,81	AS	4,4113875%	5,0929462%
SINAPI	94342	ATERRO MANUAL DE VALAS COM AREIA PARA ATERRO E COMPACTAÇÃO MECANIZADA. AF_05/2016	M3	96,08	99,14	AS	20,2921231%	22,7736783%
SINAPI	96385	EXECUÇÃO E COMPACTAÇÃO DE ATERRO COM SOLO PREDOMINANTEMENTE ARGILOSO - EXCLUSIVE SOLO, ESCAVAÇÃO, CARGA E TRANSPORTE. AF_11/2019	M3	7,82	8,22	AS	32,4966974%	35,7232704%
SINAPI	96386	EXECUÇÃO E COMPACTAÇÃO DE ATERRO COM SOLO PREDOMINANTEMENTE ARENOSO - EXCLUSIVE SOLO, ESCAVAÇÃO, CARGA E TRANSPORTE. AF_11/2019	M3	5,66	5,88	AS	26,2962962%	29,1814946%
SINAPI	93360	ATERRO MECANIZADO DE VALA COM ESCAVADEIRA HIDRÁULICA (CAPACIDADE DA CAÇAMBA: 0,8 M³ / POTÊNCIA: 111 HP), LARGURA DE 1,5 A 2,5 M, PROFUNDIDADE ATÉ 1,5 M, COM SOLO DE 1ª CATEGORIA EM LOCAIS COM ALTO NÍVEL DE INTERFERÊNCIA. AF_04/2016	M3	17,14	18,11	AS	36,5853658%	40,1459855%
SINAPI	93361	ATERRO MECANIZADO DE VALA COM ESCAVADEIRA HIDRÁULICA (CAPACIDADE DA CAÇAMBA: 0,8 M³ / POTÊNCIA: 111 HP), LARGURA ATÉ 1,5 M, PROFUNDIDADE DE 1,5 A 3,0 M, COM SOLO DE 1ª CATEGORIA EM LOCAIS COM ALTO NÍVEL DE INTERFERÊNCIA. AF_04/2016	M3	14,18	14,91	AS	33,3815028%	36,8060315%
SINAPI	93362	ATERRO MECANIZADO DE VALA COM ESCAVADEIRA HIDRÁULICA (CAPACIDADE DA CAÇAMBA: 0,8 M³ / POTÊNCIA: 111 HP), LARGURA DE 1,5 A 2,5 M, PROFUNDIDADE DE 1,5 A 3,0 M, COM SOLO DE 1ª CATEGORIA EM LOCAIS COM ALTO NÍVEL DE INTERFERÊNCIA. AF_04/2016	M3	10,25	10,68	AS	27,2361809%	30,3176130%
SINAPI	93363	ATERRO MECANIZADO DE VALA COM ESCAVADEIRA HIDRÁULICA (CAPACIDADE DA CAÇAMBA: 0,8 M³ / POTÊNCIA: 111 HP), LARGURA ATÉ 1,5 M, PROFUNDIDADE DE 3,0 A 4,5 M, COM SOLO DE 1ª CATEGORIA EM LOCAIS COM ALTO NÍVEL DE INTERFERÊNCIA. AF_04/2016	M3	11,11	11,61	AS	28,8229842%	31,9148936%
SINAPI	93364	ATERRO MECANIZADO DE VALA COM ESCAVADEIRA HIDRÁULICA (CAPACIDADE DA CAÇAMBA: 0,8 M³ / POTÊNCIA: 111 HP), LARGURA DE 1,5 A 2,5 M, PROFUNDIDADE DE 3,0 A 4,5 M, COM SOLO (SEM SUBSTITUIÇÃO) DE 1ª CATEGORIA EM LOCAIS COM ALTO NÍVEL DE INTERFERÊNCIA. AF_04/2016	M3	8,74	9,09	AS	25,1184834%	28,1001137%
SINAPI	93365	ATERRO MECANIZADO DE VALA COM ESCAVADEIRA HIDRÁULICA (CAPACIDADE DA CAÇAMBA: 0,8 M³ / POTÊNCIA: 111 HP), LARGURA ATÉ 1,5 M, PROFUNDIDADE DE 4,5 A 6,0 M, COM SOLO DE 1ª CATEGORIA EM LOCAIS COM ALTO NÍVEL DE INTERFERÊNCIA. AF_04/2016	M3	9,76	10,15	AS	26,5327695%	29,4416243%
SINAPI	93366	ATERRO MECANIZADO DE VALA COM ESCAVADEIRA HIDRÁULICA (CAPACIDADE DA CAÇAMBA: 0,8 M³ / POTÊNCIA: 111 HP), LARGURA DE 1,5 A 2,5 M, PROFUNDIDADE DE 4,5 A 6,0 M, COM SOLO DE 1ª CATEGORIA EM LOCAIS COM ALTO NÍVEL DE INTERFERÊNCIA. AF_04/2016	M3	8,02	8,32	AS	23,8033635%	26,8322981%
SINAPI	93367	ATERRO MECANIZADO DE VALA COM ESCAVADEIRA HIDRÁULICA (CAPACIDADE DA CAÇAMBA: 0,8 M³ / POTÊNCIA: 111 HP), LARGURA DE 1,5 A 2,5 M, PROFUNDIDADE ATÉ 1,5 M, COM SOLO DE 1ª CATEGORIA EM LOCAIS COM BAIXO NÍVEL DE INTERFERÊNCIA. AF_04/2016	M3	16,03	16,96	AS	37,3647358%	40,900010%
SINAPI	93368	ATERRO MECANIZADO DE VALA COM ESCAVADEIRA HIDRÁULICA (CAPACIDADE DA CAÇAMBA: 0,8 M³ / POTÊNCIA: 111 HP), LARGURA ATÉ 1,5 M, PROFUNDIDADE DE 1,5 A 3,0 M, COM SOLO DE 1ª CATEGORIA EM LOCAIS COM BAIXO NÍVEL DE INTERFERÊNCIA. AF_04/2016	M3	13,01	13,68	AS	34,3601895%	37,8923766%
SINAPI	93369	ATERRO MECANIZADO DE VALA COM ESCAVADEIRA HIDRÁULICA (CAPACIDADE DA CAÇAMBA: 0,8 M³ / POTÊNCIA: 111 HP), LARGURA DE 1,5 A 2,5 M, PROFUNDIDADE DE 1,5 A 3,0 M, COM SOLO (SEM SUBSTITUIÇÃO) DE 1ª CATEGORIA EM LOCAIS COM BAIXO NÍVEL DE INTERFERÊNCIA. AF_04/2016	M3	9,13	9,52	AS	27,4576271%	30,5194805%
SINAPI	93370	ATERRO MECANIZADO DE VALA COM ESCAVADEIRA HIDRÁULICA (CAPACIDADE DA CAÇAMBA: 0,8 M³ / POTÊNCIA: 111 HP), LARGURA ATÉ 1,5 M, PROFUNDIDADE DE 3,0 A 4,5 M, COM SOLO DE 1ª CATEGORIA EM LOCAIS COM BAIXO NÍVEL DE INTERFERÊNCIA. AF_04/2016	M3	10,02	10,48	AS	29,3085655%	32,5123152%
SINAPI	93371	ATERRO MECANIZADO DE VALA COM ESCAVADEIRA HIDRÁULICA (CAPACIDADE DA CAÇAMBA: 0,8 M³ / POTÊNCIA: 111 HP), LARGURA DE 1,5 A 2,5 M, PROFUNDIDADE DE 3,0 A 4,5 M, COM SOLO (SEM SUBSTITUIÇÃO) DE 1ª CATEGORIA EM LOCAIS COM BAIXO NÍVEL DE INTERFERÊNCIA. AF_04/2016	M3	7,64	7,95	AS	25,1700680%	28,1045751%
SINAPI	93372	ATERRO MECANIZADO DE VALA COM ESCAVADEIRA HIDRÁULICA (CAPACIDADE DA CAÇAMBA: 0,8 M³ / POTÊNCIA: 111 HP), LARGURA DE 1,5 A 2,5 M, PROFUNDIDADE DE 4,5 A 6,0 M, COM SOLO DE 1ª CATEGORIA EM LOCAIS COM BAIXO NÍVEL DE INTERFERÊNCIA. AF_04/2016	M3	8,74	9,08	AS	26,6272189%	29,6254256%
SINAPI	93373	ATERRO MECANIZADO DE VALA COM ESCAVADEIRA HIDRÁULICA (CAPACIDADE DA CAÇAMBA: 0,8 M³ / POTÊNCIA: 111 HP), LARGURA DE 1,5 A 2,5 M, PROFUNDIDADE DE 4,5 A 6,0 M, COM SOLO (SEM SUBSTITUIÇÃO) DE 1ª CATEGORIA EM LOCAIS COM BAIXO NÍVEL DE INTERFERÊNCIA. AF_04/2016	M3	6,92	7,18	AS	23,7951807%	26,6666666%
SINAPI	93374	ATERRO MECANIZADO DE VALA COM ESCAVADEIRA HIDRÁULICA (CAPACIDADE DA CAÇAMBA DA RETRO: 0,26 M³ / POTÊNCIA: 88 HP), LARGURA ATÉ 0,8 M, PROFUNDIDADE ATÉ 1,5 M, COM SOLO (SEM SUBSTITUIÇÃO) DE 1ª CATEGORIA EM LOCAIS COM ALTO NÍVEL DE INTERFERÊNCIA. AF_04/2016	M3	20,28	21,91	AS	51,8815857%	55,5812878%

FUNTE	CÓDIGO	DESCRIÇÃO	UNIDADE	CUSTO UNITÁRIO DESONERADO	CUSTO UNITÁRIO NÃO DESONERADO	ORIGEM DO PREÇO	% MO DESONERADO	% MO NÃO DESONERADO
SINAPI	93375	REATERRO MECANIZADO DE VALA COM RETROSCAVADEIRA (CAPACIDADE DA CAÇAMBA DA RETRO: 0,26 M³ / POTÊNCIA: 88 HP), LARGURA DE 0,8 A 1,5 M, PROFUNDIDADE ATÉ 1,5 M, COM SOLO DE 1ª CATEGORIA EM LOCAIS COM ALTO NÍVEL DE INTERFERÊNCIA. AF_04/2016	M3	15,61	16,86	AS	51,6677568%	55,2934060%
SINAPI	93376	REATERRO MECANIZADO DE VALA COM RETROSCAVADEIRA (CAPACIDADE DA CAÇAMBA DA RETRO: 0,26 M³ / POTÊNCIA: 88 HP), LARGURA ATÉ 0,8 M, PROFUNDIDADE DE 1,5 A 3,0 M, COM SOLO DE 1ª CATEGORIA EM LOCAIS COM ALTO NÍVEL DE INTERFERÊNCIA. AF_04/2016	M3	12,75	13,74	AS	50,1206759%	53,8002982%
SINAPI	93377	REATERRO MECANIZADO DE VALA COM RETROSCAVADEIRA (CAPACIDADE DA CAÇAMBA DA RETRO: 0,26 M³ / POTÊNCIA: 88 HP), LARGURA DE 0,8 A 1,5 M, PROFUNDIDADE DE 1,5 A 3,0 M, COM SOLO (SEM SUBSTITUIÇÃO) DE 1ª CATEGORIA EM LOCAIS COM ALTO NÍVEL DE INTERFERÊNCIA. AF_04/2016	M3	8,50	9,06	AS	44,2401962%	48,0593608%
SINAPI	93378	REATERRO MECANIZADO DE VALA COM RETROSCAVADEIRA (CAPACIDADE DA CAÇAMBA DA RETRO: 0,26 M³ / POTÊNCIA: 88 HP), LARGURA ATÉ 0,8 M, PROFUNDIDADE ATÉ 1,5 M, COM SOLO DE 1ª CATEGORIA EM LOCAIS COM BAIXO NÍVEL DE INTERFERÊNCIA. AF_04/2016	M3	18,99	20,57	AS	53,2188842%	56,8956996%
SINAPI	93379	REATERRO MECANIZADO DE VALA COM RETROSCAVADEIRA (CAPACIDADE DA CAÇAMBA DA RETRO: 0,26 M³ / POTÊNCIA: 88 HP), LARGURA DE 0,8 M, PROFUNDIDADE DE 1,5 A 3,0 M, COM SOLO DE 1ª CATEGORIA EM LOCAIS COM BAIXO NÍVEL DE INTERFERÊNCIA. AF_04/2016	M3	14,63	15,82	AS	52,9699511%	56,5806452%
SINAPI	93380	REATERRO MECANIZADO DE VALA COM RETROSCAVADEIRA (CAPACIDADE DA CAÇAMBA DA RETRO: 0,26 M³ / POTÊNCIA: 88 HP), LARGURA DE 0,8 A 1,5 M, PROFUNDIDADE DE 1,5 A 3,0 M, COM SOLO (SEM SUBSTITUIÇÃO) DE 1ª CATEGORIA EM LOCAIS COM BAIXO NÍVEL DE INTERFERÊNCIA. AF_04/2016	M3	11,99	12,94	AS	51,1130138%	54,8259495%
SINAPI	93381	REATERRO MECANIZADO DE VALA COM RETROSCAVADEIRA (CAPACIDADE DA CAÇAMBA DA RETRO: 0,26 M³ / POTÊNCIA: 88 HP), LARGURA DE 0,8 A 1,5 M, PROFUNDIDADE DE 1,5 A 3,0 M, COM SOLO (SEM SUBSTITUIÇÃO) DE 1ª CATEGORIA EM LOCAIS COM BAIXO NÍVEL DE INTERFERÊNCIA. AF_04/2016	M3	7,96	8,49	AS	45,0261781%	48,7804879%
SINAPI	93382	REATERRO MANUAL DE VALAS COM COMPACTAÇÃO MECANIZADA. AF_04/2016	M3	25,76	28,82	AS	76,2745099%	78,8313507%
SINAPI	96995	REATERRO MANUAL APOILOADO COM SOQUETE. AF_10/2017	M3	41,56	47,10	C	84,7580063%	86,5519440%
SINAPI	97916	TRANSPORTE COM CAMINHÃO BASCULANTE DE 6 M³, EM VIA URBANA EM LEITO NATURAL (UNIDADE: TXKM), AF_07/2020	TXKM	1,73	1,76	AS	14,6341463%	16,6666666%
SINAPI	97917	TRANSPORTE COM CAMINHÃO BASCULANTE DE 6 M³, EM VIA URBANA EM REVESTIMENTO PRIMÁRIO (UNIDADE: TXKM). AF_07/2020	TXKM	1,48	1,52	AS	15,1079136%	16,9014084%
SINAPI	97918	TRANSPORTE COM CAMINHÃO BASCULANTE DE 6 M³, EM VIA URBANA PAVIMENTADA, DMT ATÉ 30 KM (UNIDADE: TXKM). AF_07/2020	TXKM	1,37	1,40	AS	15,7480314%	17,6923076%
SINAPI	97919	TRANSPORTE COM CAMINHÃO BASCULANTE DE 6 M³, EM VIA URBANA PAVIMENTADA, ADICIONAL PARA DMT EXCEDENTE A 30 KM (UNIDADE: TXKM). AF_07/2020	TXKM	0,54	0,55	AS	14,5833333%	16,3265306%
SINAPI	101616	PREPARO DE FUNDO DE VALA COM LARGURA MENOR QUE 1,5 M (ACERTO DO SOLO NATURAL). AF_08/2020	M2	5,12	5,82	AS	87,0775348%	88,636337%
SINAPI	101617	PREPARO DE FUNDO DE VALA COM LARGURA MAIOR OU IGUAL A 1,5 M E MENOR QUE 2,5 M (ACERTO DO SOLO NATURAL). AF_08/2020	M2	2,53	2,86	AS	88,0658437%	89,6057348%
SINAPI	101618	PREPARO DE FUNDO DE VALA COM LARGURA MENOR QUE 1,5 M, COM CAMADA DE AREIA, LANÇAMENTO MANUAL. AF_08/2020	M3	197,80	211,53	AS	44,1701654%	47,7983256%
SINAPI	101619	PREPARO DE FUNDO DE VALA COM LARGURA MENOR QUE 1,5 M, COM CAMADA DE BRITA, LANÇAMENTO MANUAL. AF_08/2020	M3	214,46	231,30	AS	49,9790025%	53,6251947%
SINAPI	101620	PREPARO DE FUNDO DE VALA COM LARGURA MAIOR OU IGUAL A 1,5 M E MENOR QUE 2,5 M, COM CAMADA DE AREIA, LANÇAMENTO MANUAL. AF_08/2020	M3	177,24	188,21	AS	39,4137911%	42,9513427%
SINAPI	101621	PREPARO DE FUNDO DE VALA COM LARGURA MAIOR OU IGUAL A 1,5 M E MENOR QUE 2,5 M, COM CAMADA DE BRITA, LANÇAMENTO MANUAL. AF_08/2020	M3	193,89	207,98	AS	46,2400000%	49,8869376%
SINAPI	101622	PREPARO DE FUNDO DE VALA COM LARGURA MENOR QUE 1,5 M, COM CAMADA DE AREIA, LANÇAMENTO MECANIZADO. AF_08/2020	M3	170,80	178,05	AS	27,0153016%	29,9910021%
SINAPI	101623	PREPARO DE FUNDO DE VALA COM LARGURA MENOR QUE 1,5 M, COM CAMADA DE BRITA, LANÇAMENTO MECANIZADO. AF_08/2020	M3	181,19	190,03	AS	31,0807824%	34,2973029%
SINAPI	101624	PREPARO DE FUNDO DE VALA COM LARGURA MAIOR OU IGUAL A 1,5 M E MENOR QUE 2,5 M, COM CAMADA DE BRITA, LANÇAMENTO MECANIZADO. AF_08/2020	M3	145,91	151,32	AS	23,6650652%	26,4028586%
SINAPI	101625	PREPARO DE FUNDO DE VALA COM LARGURA MAIOR OU IGUAL A 1,5 M E MENOR QUE 2,5 M, COM CAMADA DE AREIA, LANÇAMENTO MECANIZADO. AF_08/2020	M3	139,99	144,24	AS	19,3158233%	21,7028960%
SINAPI	95606	UMIDIFICAÇÃO DE MATERIAL PARA VALAS COM CAMINHÃO PIPA 10000L. AF_11/2016	M3	1,59	1,63	AS	17,8082191%	20,5298013%
SINAPI	87471	ALVENARIA DE VEDAÇÃO DE BLOCOS CERÂMICOS FURADOS NA VERTICAL DE 9X19X39CM (ESPESSURA 9CM) DE PAREDES COM ÁREA LÍQUIDA MENOR QUE 6M² SEM VÃOS E ARGAMASSA DE ASSENTAMENTO COM PREPARO EM BETONEIRA. AF_06/2014	M2	63,93	66,56	AS	26,110048%	29,1327913%
SINAPI	87472	ALVENARIA DE VEDAÇÃO DE BLOCOS CERÂMICOS FURADOS NA VERTICAL DE 9X19X39CM (ESPESSURA 9CM) DE PAREDES COM ÁREA LÍQUIDA MENOR QUE 6M² SEM VÃOS E ARGAMASSA DE ASSENTAMENTO COM PREPARO MANUAL. AF_06/2014	M2	65,10	67,90	AS	27,3272811%	30,3186780%
SINAPI	87473	ALVENARIA DE VEDAÇÃO DE BLOCOS CERÂMICOS FURADOS NA VERTICAL DE 14X19X39CM (ESPESSURA 14CM) DE PAREDES COM ÁREA LÍQUIDA MENOR QUE 6M² SEM VÃOS E ARGAMASSA DE ASSENTAMENTO COM PREPARO EM BETONEIRA. AF_06/2014	M2	85,03	88,83	AS	28,4738577%	31,5219842%
SINAPI	87474	ALVENARIA DE VEDAÇÃO DE BLOCOS CERÂMICOS FURADOS NA VERTICAL DE 14X19X39CM (ESPESSURA 14CM) DE PAREDES COM ÁREA LÍQUIDA MENOR QUE 6M² SEM VÃOS E ARGAMASSA DE ASSENTAMENTO COM PREPARO MANUAL. AF_06/2014	M2	86,36	90,34	AS	29,3947124%	32,5094214%
SINAPI	87475	ALVENARIA DE VEDAÇÃO DE BLOCOS CERÂMICOS FURADOS NA VERTICAL DE 19X19X39CM (ESPESSURA 19CM) DE PAREDES COM ÁREA LÍQUIDA MENOR QUE 6M² SEM VÃOS E ARGAMASSA DE ASSENTAMENTO COM PREPARO EM BETONEIRA. AF_06/2014	M2	104,69	109,08	AS	26,6258607%	29,5759133%
SINAPI	87476	ALVENARIA DE VEDAÇÃO DE BLOCOS CERÂMICOS FURADOS NA VERTICAL DE 19X19X39CM (ESPESSURA 19CM) DE PAREDES COM ÁREA LÍQUIDA MENOR QUE 6M² SEM VÃOS E ARGAMASSA DE ASSENTAMENTO COM PREPARO MANUAL. AF_06/2014	M2	106,24	110,85	AS	27,5322717%	30,5364884%
SINAPI	87477	ALVENARIA DE VEDAÇÃO DE BLOCOS CERÂMICOS FURADOS NA VERTICAL DE 9X19X39CM (ESPESSURA 9CM) DE PAREDES COM ÁREA LÍQUIDA MAIOR OU IGUAL A 6M² SEM VÃOS E ARGAMASSA DE ASSENTAMENTO COM PREPARO EM BETONEIRA. AF_06/2014	M2	58,99	61,15	AS	23,3135089%	26,0285199%
SINAPI	87478	ALVENARIA DE VEDAÇÃO DE BLOCOS CERÂMICOS FURADOS NA VERTICAL DE 9X19X39CM (ESPESSURA 9CM) DE PAREDES COM ÁREA LÍQUIDA MAIOR OU IGUAL A 6M² SEM VÃOS E ARGAMASSA DE ASSENTAMENTO COM PREPARO MANUAL. AF_06/2014	M2	60,16	62,49	AS	24,5795170%	27,3849607%
SINAPI	87479	ALVENARIA DE VEDAÇÃO DE BLOCOS CERÂMICOS FURADOS NA VERTICAL DE 14X19X39CM (ESPESSURA 14CM) DE PAREDES COM ÁREA LÍQUIDA MAIOR OU IGUAL A 6M² SEM VÃOS E ARGAMASSA DE ASSENTAMENTO COM PREPARO EM BETONEIRA. AF_06/2014	M2	79,13	82,47	AS	26,7906859%	29,7510625%
SINAPI	87480	ALVENARIA DE VEDAÇÃO DE BLOCOS CERÂMICOS FURADOS NA VERTICAL DE 14X19X39CM (ESPESSURA 14CM) DE PAREDES COM ÁREA LÍQUIDA MAIOR OU IGUAL A 6M² SEM VÃOS E ARGAMASSA DE ASSENTAMENTO COM PREPARO MANUAL. AF_06/2014	M2	80,46	83,98	AS	27,8068210%	30,8453599%
SINAPI	87481	ALVENARIA DE VEDAÇÃO DE BLOCOS CERÂMICOS FURADOS NA VERTICAL DE 19X19X39CM (ESPESSURA 19CM) DE PAREDES COM ÁREA LÍQUIDA MAIOR OU IGUAL A 6M² SEM VÃOS E ARGAMASSA DE ASSENTAMENTO COM PREPARO EM BETONEIRA. AF_06/2014	M2	97,46	101,38	AS	25,5188000%	28,3950617%
SINAPI	87482	ALVENARIA DE VEDAÇÃO DE BLOCOS CERÂMICOS FURADOS NA VERTICAL DE 19X19X39CM (ESPESSURA 19CM) DE PAREDES COM ÁREA LÍQUIDA MAIOR OU IGUAL A 6M² SEM VÃOS E ARGAMASSA DE ASSENTAMENTO COM PREPARO MANUAL. AF_06/2014	M2	99,01	103,15	AS	26,5089475%	29,4477336%
SINAPI	87483	ALVENARIA DE VEDAÇÃO DE BLOCOS CERÂMICOS FURADOS NA VERTICAL DE 9X19X39CM (ESPESSURA 9CM) DE PAREDES COM ÁREA LÍQUIDA MENOR QUE 6M² COM VÃOS E ARGAMASSA DE ASSENTAMENTO COM PREPARO EM BETONEIRA. AF_06/2014	M2	70,91	74,39	AS	31,3268334%	34,5454545%
SINAPI	87484	ALVENARIA DE VEDAÇÃO DE BLOCOS CERÂMICOS FURADOS NA VERTICAL DE 9X19X39CM (ESPESSURA 9CM) DE PAREDES COM ÁREA LÍQUIDA MENOR QUE 6M² COM VÃOS E ARGAMASSA DE ASSENTAMENTO COM PREPARO MANUAL. AF_06/2014	M2	72,08	75,73	AS	32,2495484%	35,111757%
SINAPI	87485	ALVENARIA DE VEDAÇÃO DE BLOCOS CERÂMICOS FURADOS NA VERTICAL DE 14X19X39CM (ESPESSURA 14CM) DE PAREDES COM ÁREA LÍQUIDA MENOR QUE 6M² COM VÃOS E ARGAMASSA DE ASSENTAMENTO COM PREPARO EM BETONEIRA. AF_06/2014	M2	92,20	96,85	AS	32,1641872%	35,4381976%
SINAPI	87487	ALVENARIA DE VEDAÇÃO DE BLOCOS CERÂMICOS FURADOS NA VERTICAL DE 19X19X39CM (ESPESSURA 19CM) DE PAREDES COM ÁREA LÍQUIDA MENOR QUE 6M² COM VÃOS E ARGAMASSA DE ASSENTAMENTO COM PREPARO EM BETONEIRA. AF_06/2014	M2	111,77	116,96	AS	29,5772124%	32,7056406%
SINAPI	87488	ALVENARIA DE VEDAÇÃO DE BLOCOS CERÂMICOS FURADOS NA VERTICAL DE 19X19X39CM (ESPESSURA 19CM) DE PAREDES COM ÁREA LÍQUIDA MENOR QUE 6M² COM VÃOS E ARGAMASSA DE ASSENTAMENTO COM PREPARO MANUAL. AF_06/2014	M2	113,32	118,73	AS	30,3860083%	33,5553494%
SINAPI	87489	ALVENARIA DE VEDAÇÃO DE BLOCOS CERÂMICOS FURADOS NA VERTICAL DE 9X19X39CM (ESPESSURA 9CM) DE PAREDES COM ÁREA LÍQUIDA MAIOR OU IGUAL A 6M² COM VÃOS E ARGAMASSA DE ASSENTAMENTO COM PREPARO EM BETONEIRA. AF_06/2014	M2	63,15	65,78	AS	26,5354705%	29,4789762%
SINAPI	87490	ALVENARIA DE VEDAÇÃO DE BLOCOS CERÂMICOS FURADOS NA VERTICAL DE 9X19X39CM (ESPESSURA 9CM) DE PAREDES COM ÁREA LÍQUIDA MAIOR OU IGUAL A 6M² COM VÃOS E ARGAMASSA DE ASSENTAMENTO COM PREPARO MANUAL. AF_06/2014	M2	64,32	67,12	AS	27,6592431%	30,6716417%
SINAPI	87491	ALVENARIA DE VEDAÇÃO DE BLOCOS CERÂMICOS FURADOS NA VERTICAL DE 14X19X39CM (ESPESSURA 14CM) DE PAREDES COM ÁREA LÍQUIDA MAIOR OU IGUAL A 6M² COM VÃOS E ARGAMASSA DE ASSENTAMENTO COM PREPARO EM BETONEIRA. AF_06/2014	M2	83,49	87,29	AS	28,9997601%	32,0789352%
SINAPI	87492	ALVENARIA DE VEDAÇÃO DE BLOCOS CERÂMICOS FURADOS NA VERTICAL DE 14X19X39CM (ESPESSURA 14CM) DE PAREDES COM ÁREA LÍQUIDA MAIOR OU IGUAL A 6M² COM VÃOS E ARGAMASSA DE ASSENTAMENTO COM PREPARO MANUAL. AF_06/2014	M2	84,82	88,80	AS	29,9291617%	33,0739738%
SINAPI	87493	ALVENARIA DE VEDAÇÃO DE BLOCOS CERÂMICOS FURADOS NA VERTICAL DE 19X19X39CM (ESPESSURA 19CM) DE PAREDES COM ÁREA LÍQUIDA MAIOR OU IGUAL A 6M² COM VÃOS E ARGAMASSA DE ASSENTAMENTO COM PREPARO EM BETONEIRA. AF_06/2014	M2	102,03	106,42	AS	27,3209028%	30,3161460%
SINAPI	87494	ALVENARIA DE VEDAÇÃO DE BLOCOS CERÂMICOS FURADOS NA VERTICAL DE 19X19X39CM (ESPESSURA 19CM) DE PAREDES COM ÁREA LÍQUIDA MAIOR OU IGUAL A 6M² COM VÃOS E ARGAMASSA DE ASSENTAMENTO COM PREPARO MANUAL. AF_06/2014	M2	103,58	108,19	AS	28,2400695%	31,2881732%
SINAPI	87495	ALVENARIA DE VEDAÇÃO DE BLOCOS CERÂMICOS FURADOS NA HORIZONTAL DE 9X19X19CM (ESPESSURA 9CM) DE PAREDES COM ÁREA LÍQUIDA MENOR QUE 6M² SEM VÃOS E ARGAMASSA DE ASSENTAMENTO COM PREPARO EM BETONEIRA. AF_06/2014	M2	90,84	98,18	AS	51,4606990%	55,0943397%

FUNTE	CÓDIGO	DESCRIÇÃO	UNIDADE	CUSTO UNITÁRIO DESONERADO	CUSTO UNITÁRIO NÃO DESONERADO	ORIGEM DO PREÇO	% MO DESONERADO	% MO NÃO DESONERADO
SINAPI	87496	ALVENARIA DE VEDAÇÃO DE BLOCOS CERÂMICOS FURADOS NA HORIZONTAL DE 9X19X19CM (ESPESSURA 9CM) DE PAREDES COM ÁREA LÍQUIDA MENOR QUE 6M² SEM VÃOS E ARGAMASSA DE ASSENTAMENTO COM PREPARO MANUAL. AF_06/2014	M2	91,94	99,43	AS	51,9002505%	55,5275876%
SINAPI	87497	ALVENARIA DE VEDAÇÃO DE BLOCOS CERÂMICOS FURADOS NA HORIZONTAL DE 11,5X19X19CM (ESPESSURA 11,5CM) DE PAREDES COM ÁREA LÍQUIDA MENOR QUE 6M² SEM VÃOS E ARGAMASSA DE ASSENTAMENTO COM PREPARO EM BETONEIRA. AF_06/2014	M2	94,88	101,10	AS	41,6543574%	45,2421031%
SINAPI	87498	ALVENARIA DE VEDAÇÃO DE BLOCOS CERÂMICOS FURADOS NA HORIZONTAL DE 11,5X19X19CM (ESPESSURA 11,5CM) DE PAREDES COM ÁREA LÍQUIDA MENOR QUE 6M² SEM VÃOS E ARGAMASSA DE ASSENTAMENTO COM PREPARO MANUAL. AF_06/2014	M2	96,29	102,70	AS	42,3372842%	45,9454191%
SINAPI	87499	ALVENARIA DE VEDAÇÃO DE BLOCOS CERÂMICOS FURADOS NA HORIZONTAL DE 9X14X19CM (ESPESSURA 9CM) DE PAREDES COM ÁREA LÍQUIDA MENOR QUE 6M² SEM VÃOS E ARGAMASSA DE ASSENTAMENTO COM PREPARO EM BETONEIRA. AF_06/2014	M2	106,15	114,52	AS	50,1887149%	53,8387549%
SINAPI	87500	ALVENARIA DE VEDAÇÃO DE BLOCOS CERÂMICOS FURADOS NA HORIZONTAL DE 9X14X19CM (ESPESSURA 9CM) DE PAREDES COM ÁREA LÍQUIDA MENOR QUE 6M² SEM VÃOS E ARGAMASSA DE ASSENTAMENTO COM PREPARO MANUAL. AF_06/2014	M2	107,34	115,88	AS	50,6063433%	54,2469542%
SINAPI	87501	ALVENARIA DE VEDAÇÃO DE BLOCOS CERÂMICOS FURADOS NA HORIZONTAL DE 14X9X19CM (ESPESSURA 14CM, BLOCO DEITADO) DE PAREDES COM ÁREA LÍQUIDA MENOR QUE 6M² SEM VÃOS E ARGAMASSA DE ASSENTAMENTO COM PREPARO EM BETONEIRA. AF_06/2014	M2	165,00	177,98	AS	50,0970640%	53,7397370%
SINAPI	87502	ALVENARIA DE VEDAÇÃO DE BLOCOS CERÂMICOS FURADOS NA HORIZONTAL DE 14X9X19CM (ESPESSURA 14CM, BLOCO DEITADO) DE PAREDES COM ÁREA LÍQUIDA MAIOR OU IGUAL A 6M² SEM VÃOS E ARGAMASSA DE ASSENTAMENTO COM PREPARO MANUAL. AF_06/2014	M2	166,52	179,71	AS	50,4417333%	54,0791892%
SINAPI	87503	ALVENARIA DE VEDAÇÃO DE BLOCOS CERÂMICOS FURADOS NA HORIZONTAL DE 9X19X19CM (ESPESSURA 9CM) DE PAREDES COM ÁREA LÍQUIDA MAIOR OU IGUAL A 6M² SEM VÃOS E ARGAMASSA DE ASSENTAMENTO COM PREPARO EM BETONEIRA. AF_06/2014	M2	79,32	85,29	AS	47,9227175%	51,5735087%
SINAPI	87504	ALVENARIA DE VEDAÇÃO DE BLOCOS CERÂMICOS FURADOS NA HORIZONTAL DE 9X19X19CM (ESPESSURA 9CM) DE PAREDES COM ÁREA LÍQUIDA MAIOR OU IGUAL A 6M² SEM VÃOS E ARGAMASSA DE ASSENTAMENTO COM PREPARO MANUAL. AF_06/2014	M2	80,42	86,54	AS	48,4746606%	52,1231055%
SINAPI	87505	ALVENARIA DE VEDAÇÃO DE BLOCOS CERÂMICOS FURADOS NA HORIZONTAL DE 11,5X19X19CM (ESPESSURA 11,5M) DE PAREDES COM ÁREA LÍQUIDA MAIOR OU IGUAL A 6M² SEM VÃOS E ARGAMASSA DE ASSENTAMENTO COM PREPARO EM BETONEIRA. AF_06/2014	M2	83,11	88,01	AS	37,3885810%	40,8511606%
SINAPI	87506	ALVENARIA DE VEDAÇÃO DE BLOCOS CERÂMICOS FURADOS NA HORIZONTAL DE 11,5X19X19CM (ESPESSURA 11,5M) DE PAREDES COM ÁREA LÍQUIDA MAIOR OU IGUAL A 6M² SEM VÃOS E ARGAMASSA DE ASSENTAMENTO COM PREPARO MANUAL. AF_06/2014	M2	84,52	89,61	AS	38,2373845%	41,7365068%
SINAPI	87507	ALVENARIA DE VEDAÇÃO DE BLOCOS CERÂMICOS FURADOS NA HORIZONTAL DE 9X14X19CM (ESPESSURA 9CM) DE PAREDES COM ÁREA LÍQUIDA MAIOR OU IGUAL A 6M² SEM VÃOS E ARGAMASSA DE ASSENTAMENTO COM PREPARO EM BETONEIRA. AF_06/2014	M2	90,84	97,40	AS	45,9858844%	49,6349614%
SINAPI	87508	ALVENARIA DE VEDAÇÃO DE BLOCOS CERÂMICOS FURADOS NA HORIZONTAL DE 9X14X19CM (ESPESSURA 9CM) DE PAREDES COM ÁREA LÍQUIDA MAIOR OU IGUAL A 6M² SEM VÃOS E ARGAMASSA DE ASSENTAMENTO COM PREPARO MANUAL. AF_06/2014	M2	92,03	98,76	AS	46,5288356%	50,1723789%
SINAPI	87509	ALVENARIA DE VEDAÇÃO DE BLOCOS CERÂMICOS FURADOS NA HORIZONTAL DE 14X9X19CM (ESPESSURA 14CM, BLOCO DEITADO) DE PAREDES COM ÁREA LÍQUIDA MAIOR OU IGUAL A 6M² SEM VÃOS E ARGAMASSA DE ASSENTAMENTO COM PREPARO EM BETONEIRA. AF_06/2014	M2	139,76	149,92	AS	46,3505479%	50,000002%
SINAPI	87510	ALVENARIA DE VEDAÇÃO DE BLOCOS CERÂMICOS FURADOS NA HORIZONTAL DE 14X9X19CM (ESPESSURA 14CM, BLOCO DEITADO) DE PAREDES COM ÁREA LÍQUIDA MAIOR OU IGUAL A 6M² SEM VÃOS E ARGAMASSA DE ASSENTAMENTO COM PREPARO MANUAL. AF_06/2014	M2	141,28	151,65	AS	46,7979597%	50,4453976%
SINAPI	87511	ALVENARIA DE VEDAÇÃO DE BLOCOS CERÂMICOS FURADOS NA HORIZONTAL DE 9X19X19CM (ESPESSURA 9CM) DE PAREDES COM ÁREA LÍQUIDA MENOR QUE 6M² COM VÃOS E ARGAMASSA DE ASSENTAMENTO COM PREPARO EM BETONEIRA. AF_06/2014	M2	100,34	108,93	AS	54,4873715%	58,0820155%
SINAPI	87512	ALVENARIA DE VEDAÇÃO DE BLOCOS CERÂMICOS FURADOS NA HORIZONTAL DE 9X19X19CM (ESPESSURA 9CM) DE PAREDES COM ÁREA LÍQUIDA MENOR QUE 6M² COM VÃOS E ARGAMASSA DE ASSENTAMENTO COM PREPARO MANUAL. AF_06/2014	M2	101,44	110,18	AS	54,8524040%	58,4386077%
SINAPI	87513	ALVENARIA DE VEDAÇÃO DE BLOCOS CERÂMICOS FURADOS NA HORIZONTAL DE 11,5X19X19CM (ESPESSURA 11,5CM) DE PAREDES COM ÁREA LÍQUIDA MENOR QUE 6M² COM VÃOS E ARGAMASSA DE ASSENTAMENTO COM PREPARO EM BETONEIRA. AF_06/2014	M2	104,85	112,36	AS	45,5126981%	49,1445375%
SINAPI	87514	ALVENARIA DE VEDAÇÃO DE BLOCOS CERÂMICOS FURADOS NA HORIZONTAL DE 11,5X19X19CM (ESPESSURA 11,5CM) DE PAREDES COM ÁREA LÍQUIDA MENOR QUE 6M² COM VÃOS E ARGAMASSA DE ASSENTAMENTO COM PREPARO MANUAL. AF_06/2014	M2	106,26	113,96	AS	46,0806482%	49,7232715%
SINAPI	87515	ALVENARIA DE VEDAÇÃO DE BLOCOS CERÂMICOS FURADOS NA HORIZONTAL DE 9X14X19CM (ESPESSURA 9CM) DE PAREDES COM ÁREA LÍQUIDA MENOR QUE 6M² COM VÃOS E ARGAMASSA DE ASSENTAMENTO COM PREPARO EM BETONEIRA. AF_06/2014	M2	119,40	129,51	AS	53,8990442%	57,5050240%
SINAPI	87516	ALVENARIA DE VEDAÇÃO DE BLOCOS CERÂMICOS FURADOS NA HORIZONTAL DE 9X14X19CM (ESPESSURA 9CM) DE PAREDES COM ÁREA LÍQUIDA MENOR QUE 6M² COM VÃOS E ARGAMASSA DE ASSENTAMENTO COM PREPARO MANUAL. AF_06/2014	M2	120,59	130,87	AS	54,2330678%	57,8279159%
SINAPI	87517	ALVENARIA DE VEDAÇÃO DE BLOCOS CERÂMICOS FURADOS NA HORIZONTAL DE 14X9X19CM (ESPESSURA 14CM, BLOCO DEITADO) DE PAREDES COM ÁREA LÍQUIDA MENOR QUE 6M² COM VÃOS E ARGAMASSA DE ASSENTAMENTO COM PREPARO EM BETONEIRA. AF_06/2014	M2	185,62	201,31	AS	53,8391030%	57,4397217%
SINAPI	87518	ALVENARIA DE VEDAÇÃO DE BLOCOS CERÂMICOS FURADOS NA HORIZONTAL DE 14X9X19CM (ESPESSURA 14CM, BLOCO DEITADO) DE PAREDES COM ÁREA LÍQUIDA MENOR QUE 6M² COM VÃOS E ARGAMASSA DE ASSENTAMENTO COM PREPARO MANUAL. AF_06/2014	M2	187,14	203,04	AS	54,1147533%	57,7082307%
SINAPI	87519	ALVENARIA DE VEDAÇÃO DE BLOCOS CERÂMICOS FURADOS NA HORIZONTAL DE 9X19X19CM (ESPESSURA 9CM) DE PAREDES COM ÁREA LÍQUIDA MAIOR OU IGUAL A 6M² COM VÃOS E ARGAMASSA DE ASSENTAMENTO COM PREPARO EM BETONEIRA. AF_06/2014	M2	85,37	92,12	AS	50,2874575%	53,9306296%
SINAPI	87520	ALVENARIA DE VEDAÇÃO DE BLOCOS CERÂMICOS FURADOS NA HORIZONTAL DE 9X19X19CM (ESPESSURA 9CM) DE PAREDES COM ÁREA LÍQUIDA MAIOR OU IGUAL A 6M² COM VÃOS E ARGAMASSA DE ASSENTAMENTO COM PREPARO MANUAL. AF_06/2014	M2	86,47	93,37	AS	50,7701216%	54,4079795%
SINAPI	87521	ALVENARIA DE VEDAÇÃO DE BLOCOS CERÂMICOS FURADOS NA HORIZONTAL DE 11,5X19X19CM (ESPESSURA 11,5CM) DE PAREDES COM ÁREA LÍQUIDA MAIOR OU IGUAL A 6M² COM VÃOS E ARGAMASSA DE ASSENTAMENTO COM PREPARO EM BETONEIRA. AF_06/2014	M2	89,32	94,97	AS	40,2914798%	43,8422606%
SINAPI	87522	ALVENARIA DE VEDAÇÃO DE BLOCOS CERÂMICOS FURADOS NA HORIZONTAL DE 11,5X19X19CM (ESPESSURA 11,5CM) DE PAREDES COM ÁREA LÍQUIDA MAIOR OU IGUAL A 6M² COM VÃOS E ARGAMASSA DE ASSENTAMENTO COM PREPARO MANUAL. AF_06/2014	M2	90,73	96,57	AS	41,0375275%	44,6137895%
SINAPI	87523	ALVENARIA DE VEDAÇÃO DE BLOCOS CERÂMICOS FURADOS NA HORIZONTAL DE 9X14X19CM (ESPESSURA 9CM) DE PAREDES COM ÁREA LÍQUIDA MAIOR OU IGUAL A 6M² COM VÃOS E ARGAMASSA DE ASSENTAMENTO COM PREPARO EM BETONEIRA. AF_06/2014	M2	99,04	106,65	AS	48,9430565%	52,5964880%
SINAPI	87524	ALVENARIA DE VEDAÇÃO DE BLOCOS CERÂMICOS FURADOS NA HORIZONTAL DE 9X14X19CM (ESPESSURA 9CM) DE PAREDES COM ÁREA LÍQUIDA MAIOR OU IGUAL A 6M² COM VÃOS E ARGAMASSA DE ASSENTAMENTO COM PREPARO MANUAL. AF_06/2014	M2	100,23	108,01	AS	49,4055350%	53,0502504%
SINAPI	87525	ALVENARIA DE VEDAÇÃO DE BLOCOS CERÂMICOS FURADOS NA HORIZONTAL DE 14X9X19CM (ESPESSURA 14CM, BLOCO DEITADO) DE PAREDES COM ÁREA LÍQUIDA MAIOR OU IGUAL A 6M² COM VÃOS E ARGAMASSA DE ASSENTAMENTO COM PREPARO EM BETONEIRA. AF_06/2014	M2	152,43	164,22	AS	49,3005844%	52,9526480%
SINAPI	87526	ALVENARIA DE VEDAÇÃO DE BLOCOS CERÂMICOS FURADOS NA HORIZONTAL DE 14X9X19CM (ESPESSURA 14CM, BLOCO DEITADO) DE PAREDES COM ÁREA LÍQUIDA MAIOR OU IGUAL A 6M² COM VÃOS E ARGAMASSA DE ASSENTAMENTO COM PREPARO MANUAL. AF_06/2014	M2	153,95	165,95	AS	49,6814458%	53,3285095%
SINAPI	89043	(COMPOSIÇÃO REPRESENTATIVA) DO SERVIÇO DE ALVENARIA DE VEDAÇÃO DE BLOCOS VAZADOS DE CERÂMICA DE 9X19X19CM (ESPESSURA 9CM), PARA EDIFICAÇÃO HABITACIONAL MULTIFAMILIAR (PRÉDIO). AF_11/2014	M2	86,87	93,77	AS	50,8175809%	54,4761701%
SINAPI	89168	(COMPOSIÇÃO REPRESENTATIVA) DO SERVIÇO DE ALVENARIA DE VEDAÇÃO DE BLOCOS VAZADOS DE CERÂMICA DE 9X19X19CM (ESPESSURA 9CM), PARA EDIFICAÇÃO HABITACIONAL UNIFAMILIAR (CASA) E EDIFICAÇÃO PÚBLICA PADRÃO. AF_11/2014	M2	89,10	96,28	AS	51,4805606%	55,1316890%
SINAPI	89977	(COMPOSIÇÃO REPRESENTATIVA) DO SERVIÇO DE ALVENARIA DE VEDAÇÃO DE BLOCOS VAZADOS DE CERÂMICA DE 14X19X19CM (ESPESSURA 14CM, BLOCO DEITADO), PARA EDIFICAÇÃO HABITACIONAL UNIFAMILIAR (CASA) E EDIFICAÇÃO PÚBLICA PADRÃO. AF_12/2014	M2	160,97	173,68	AS	50,3774880%	54,0235866%
SINAPI	90112	ALVENARIA ESTRUTURAL DE BLOCOS CERÂMICOS 14X19X39, (ESPESSURA DE 14 CM), PARA PAREDES COM ÁREA LÍQUIDA MENOR QUE 6M², SEM VÃOS, UTILIZANDO PALHETA E ARGAMASSA DE ASSENTAMENTO COM PREPARO EM BETONEIRA. AF_12/2014	M2	84,72	87,70	CR	22,3312448%	24,9657377%
SINAPI	101159	ALVENARIA DE VEDAÇÃO DE BLOCOS CERÂMICOS MACIÇOS DE 5X10X20CM (ESPESSURA 10CM) E ARGAMASSA DE ASSENTAMENTO COM PREPARO EM BETONEIRA. AF_05/2020	M2	141,52	150,10	CR	38,6530843%	42,1596745%
SINAPI	89282	ALVENARIA ESTRUTURAL DE BLOCOS CERÂMICOS 14X19X39, (ESPESSURA DE 14 CM), PARA PAREDES COM ÁREA LÍQUIDA MENOR QUE 6M², SEM VÃOS, UTILIZANDO PALHETA E ARGAMASSA DE ASSENTAMENTO COM PREPARO EM BETONEIRA. AF_12/2014	M2	86,07	89,24	CR	23,3364355%	26,0547576%
SINAPI	89283	ALVENARIA ESTRUTURAL DE BLOCOS CERÂMICOS 14X19X39, (ESPESSURA DE 14 CM), PARA PAREDES COM ÁREA LÍQUIDA MAIOR OU IGUAL QUE 6M², SEM VÃOS, UTILIZANDO PALHETA E ARGAMASSA DE ASSENTAMENTO COM PREPARO EM BETONEIRA. AF_12/2014	M2	78,12	80,63	CR	20,4641620%	22,9440993%
SINAPI	89284	ALVENARIA ESTRUTURAL DE BLOCOS CERÂMICOS 14X19X39, (ESPESSURA DE 14 CM), PARA PAREDES COM ÁREA LÍQUIDA MAIOR OU IGUAL QUE 6M², SEM VÃOS, UTILIZANDO PALHETA E ARGAMASSA DE ASSENTAMENTO COM PREPARO EM BETONEIRA. AF_12/2014	M2	79,47	82,17	CR	21,5851814%	24,1652449%
SINAPI	89285	ALVENARIA ESTRUTURAL DE BLOCOS CERÂMICOS 14X19X39, (ESPESSURA DE 14 CM), PARA PAREDES COM ÁREA LÍQUIDA MENOR QUE 6M², COM VÃOS, UTILIZANDO PALHETA E ARGAMASSA DE ASSENTAMENTO COM PREPARO EM BETONEIRA. AF_12/2014	M2	89,82	93,25	CR	24,3225158%	27,1184620%
SINAPI	89286	ALVENARIA ESTRUTURAL DE BLOCOS CERÂMICOS 14X19X39, (ESPESSURA DE 14 CM), PARA PAREDES COM ÁREA LÍQUIDA MENOR QUE 6M², COM VÃOS, UTILIZANDO PALHETA E ARGAMASSA DE ASSENTAMENTO COM PREPARO EM BETONEIRA. AF_12/2014	M2	91,17	94,79	CR	25,2416520%	28,1081652%

FONTE	CÓDIGO	DESCRIÇÃO	UNIDADE	CUSTO UNITÁRIO DESONERADO	CUSTO UNITÁRIO NÃO DESONERADO	ORIGEM DO PREÇO	% MO DESONERADO	% MO NÃO DESONERADO
SINAPI	89288	ALVENARIA ESTRUTURAL DE BLOCOS CERÂMICOS 14X19X39, (ESPESSURA DE 14 CM), PARA PAREDES COM ÁREA LÍQUIDA MAIOR OU IGUAL A 6M², COM VÃOS, UTILIZANDO PALHETA E ARGAMASSA DE ASSENTAMENTO COM PREPARO EM BETONEIRA. AF_12/2014	M2	81,00	83,75	CR	21,5902065%	24,1507177%
SINAPI	89289	ALVENARIA ESTRUTURAL DE BLOCOS CERÂMICOS 14X19X39, (ESPESSURA DE 14 CM), PARA PAREDES COM ÁREA LÍQUIDA MAIOR OU IGUAL A 6M², COM VÃOS, UTILIZANDO PALHETA E ARGAMASSA DE ASSENTAMENTO COM PREPARO MANUAL. AF_12/2014	M2	82,35	85,29	CR	22,6532101%	25,3053076%
SINAPI	89290	ALVENARIA ESTRUTURAL DE BLOCOS CERÂMICOS 14X19X39, (ESPESSURA DE 14 CM), PARA PAREDES COM ÁREA LÍQUIDA MENOR QUE 6M², SEM VÃOS, UTILIZANDO PALHETA E ARGAMASSA DE ASSENTAMENTO COM PREPARO EM BETONEIRA. AF_12/2014	M2	94,52	98,62	CR	27,6253046%	30,6528581%
SINAPI	89291	ALVENARIA ESTRUTURAL DE BLOCOS CERÂMICOS 14X19X29, (ESPESSURA DE 14 CM), PARA PAREDES COM ÁREA LÍQUIDA MENOR QUE 6M², SEM VÃOS, UTILIZANDO PALHETA E ARGAMASSA DE ASSENTAMENTO COM PREPARO MANUAL. AF_12/2014	M2	96,03	100,34	CR	28,5505735%	31,6304130%
SINAPI	89292	ALVENARIA ESTRUTURAL DE BLOCOS CERÂMICOS 14X19X29, (ESPESSURA DE 14 CM), PARA PAREDES COM ÁREA LÍQUIDA MAIOR OU IGUAL A 6M², SEM VÃOS, UTILIZANDO PALHETA E ARGAMASSA DE ASSENTAMENTO COM PREPARO EM BETONEIRA. AF_12/2014	M2	87,86	91,51	CR	26,3937977%	29,3345008%
SINAPI	89293	ALVENARIA ESTRUTURAL DE BLOCOS CERÂMICOS 14X19X29, (ESPESSURA DE 14 CM), PARA PAREDES COM ÁREA LÍQUIDA MAIOR OU IGUAL A 6M2, SEM VÃOS, UTILIZANDO PALHETA E ARGAMASSA DE ASSENTAMENTO COM PREPARO MANUAL. AF_12/2014	M2	89,37	93,23	CR	27,4092335%	30,4114297%
SINAPI	89294	ALVENARIA ESTRUTURAL DE BLOCOS CERÂMICOS 14X19X29, (ESPESSURA DE 14 CM), PARA PAREDES COM ÁREA LÍQUIDA MENOR QUE 6M², COM VÃOS, UTILIZANDO PALHETA E ARGAMASSA DE ASSENTAMENTO COM PREPARO EM BETONEIRA. AF_12/2014	M2	101,79	106,58	CR	29,9527837%	33,0921732%
SINAPI	89295	ALVENARIA ESTRUTURAL DE BLOCOS CERÂMICOS 14X19X29, (ESPESSURA DE 14 CM), PARA PAREDES COM ÁREA LÍQUIDA MENOR QUE 6M², COM VÃOS, UTILIZANDO PALHETA E ARGAMASSA DE ASSENTAMENTO COM PREPARO MANUAL. AF_12/2014	M2	103,30	108,30	CR	30,7781761%	33,9589497%
SINAPI	89296	ALVENARIA ESTRUTURAL DE BLOCOS CERÂMICOS 14X19X29, (ESPESSURA DE 14 CM), PARA PAREDES COM ÁREA LÍQUIDA MAIOR OU IGUAL A 6M², COM VÃOS, UTILIZANDO PALHETA E ARGAMASSA DE ASSENTAMENTO COM PREPARO EM BETONEIRA. AF_12/2014	M2	91,75	95,76	CR	27,8790525%	30,9035766%
SINAPI	89297	ALVENARIA ESTRUTURAL DE BLOCOS CERÂMICOS 14X19X29, (ESPESSURA DE 14 CM), PARA PAREDES COM ÁREA LÍQUIDA MAIOR OU IGUAL A 6M², COM VÃOS, UTILIZANDO PALHETA E ARGAMASSA DE ASSENTAMENTO COM PREPARO MANUAL. AF_12/2014	M2	93,26	97,48	CR	28,8275713%	31,9054956%
SINAPI	89298	ALVENARIA ESTRUTURAL DE BLOCOS CERÂMICOS 14X19X39, (ESPESSURA DE 14 CM), PARA PAREDES COM ÁREA LÍQUIDA MENOR QUE 6M², SEM VÃOS, UTILIZANDO COLHER DE PEDREIRO E ARGAMASSA DE ASSENTAMENTO COM PREPARO EM BETONEIRA. AF_12/2014	M2	96,03	100,29	CR	28,2674454%	31,3261433%
SINAPI	89299	ALVENARIA ESTRUTURAL DE BLOCOS CERÂMICOS 14X19X39, (ESPESSURA DE 14 CM), PARA PAREDES COM ÁREA LÍQUIDA MENOR QUE 6M², SEM VÃOS, UTILIZANDO COLHER DE PEDREIRO E ARGAMASSA DE ASSENTAMENTO COM PREPARO MANUAL. AF_12/2014	M2	97,96	102,48	CR	29,4021461%	32,5288839%
SINAPI	89300	ALVENARIA ESTRUTURAL DE BLOCOS CERÂMICOS 14X19X39, (ESPESSURA DE 14 CM), PARA PAREDES COM ÁREA LÍQUIDA MAIOR OU IGUAL A 6M², SEM VÃOS, UTILIZANDO COLHER DE PEDREIRO E ARGAMASSA DE ASSENTAMENTO COM PREPARO EM BETONEIRA. AF_12/2014	M2	89,42	93,22	CR	27,0721326%	30,0644468%
SINAPI	89301	ALVENARIA ESTRUTURAL DE BLOCOS CERÂMICOS 14X19X39, (ESPESSURA DE 14 CM), PARA PAREDES COM ÁREA LÍQUIDA MAIOR OU IGUAL A 6M², SEM VÃOS, UTILIZANDO COLHER DE PEDREIRO E ARGAMASSA DE ASSENTAMENTO COM PREPARO MANUAL. AF_12/2014	M2	91,35	95,41	CR	28,3147052%	31,3824208%
SINAPI	89302	ALVENARIA ESTRUTURAL DE BLOCOS CERÂMICOS 14X19X39, (ESPESSURA DE 14 CM), PARA PAREDES COM ÁREA LÍQUIDA MENOR QUE 6M², COM VÃOS, UTILIZANDO COLHER DE PEDREIRO E ARGAMASSA DE ASSENTAMENTO COM PREPARO EM BETONEIRA. AF_12/2014	M2	104,44	109,61	CR	31,5592635%	34,7921425%
SINAPI	89303	ALVENARIA ESTRUTURAL DE BLOCOS CERÂMICOS 14X19X39, (ESPESSURA DE 14 CM), PARA PAREDES COM ÁREA LÍQUIDA MENOR QUE 6M², COM VÃOS, UTILIZANDO COLHER DE PEDREIRO E ARGAMASSA DE ASSENTAMENTO COM PREPARO MANUAL. AF_12/2014	M2	106,37	111,80	CR	32,5428194%	35,8223654%
SINAPI	89304	ALVENARIA ESTRUTURAL DE BLOCOS CERÂMICOS 14X19X39, (ESPESSURA DE 14 CM), PARA PAREDES COM ÁREA LÍQUIDA MAIOR OU IGUAL A 6M², COM VÃOS, UTILIZANDO COLHER DE PEDREIRO E ARGAMASSA DE ASSENTAMENTO COM PREPARO EM BETONEIRA. AF_12/2014	M2	94,36	98,67	CR	29,1401273%	32,2541357%
SINAPI	89305	ALVENARIA ESTRUTURAL DE BLOCOS CERÂMICOS 14X19X39, (ESPESSURA DE 14 CM), PARA PAREDES COM ÁREA LÍQUIDA MAIOR OU IGUAL A 6M², COM VÃOS, UTILIZANDO COLHER DE PEDREIRO E ARGAMASSA DE ASSENTAMENTO COM PREPARO MANUAL. AF_12/2014	M2	96,29	100,86	CR	30,2765647%	33,4524163%
SINAPI	89306	ALVENARIA ESTRUTURAL DE BLOCOS CERÂMICOS 14X19X29, (ESPESSURA DE 14 CM), PARA PAREDES COM ÁREA LÍQUIDA MENOR QUE 6M², SEM VÃOS, UTILIZANDO COLHER DE PEDREIRO E ARGAMASSA DE ASSENTAMENTO COM PREPARO EM BETONEIRA. AF_12/2014	M2	106,09	111,50	CR	32,4178935%	35,6950431%
SINAPI	89307	ALVENARIA ESTRUTURAL DE BLOCOS CERÂMICOS 14X19X29, (ESPESSURA DE 14 CM), PARA PAREDES COM ÁREA LÍQUIDA MENOR QUE 6M², SEM VÃOS, UTILIZANDO COLHER DE PEDREIRO E ARGAMASSA DE ASSENTAMENTO COM PREPARO MANUAL. AF_12/2014	M2	108,23	113,93	CR	33,4720680%	36,8037251%
SINAPI	89308	ALVENARIA ESTRUTURAL DE BLOCOS CERÂMICOS 14X19X29, (ESPESSURA DE 14 CM), PARA PAREDES COM ÁREA LÍQUIDA MAIOR OU IGUAL A 6M², SEM VÃOS, UTILIZANDO COLHER DE PEDREIRO E ARGAMASSA DE ASSENTAMENTO COM PREPARO EM BETONEIRA. AF_12/2014	M2	99,44	104,39	CR	31,6314199%	34,8741504%
SINAPI	89309	ALVENARIA ESTRUTURAL DE BLOCOS CERÂMICOS 14X19X29, (ESPESSURA DE 14 CM), PARA PAREDES COM ÁREA LÍQUIDA MAIOR OU IGUAL A 6M², SEM VÃOS, UTILIZANDO COLHER DE PEDREIRO E ARGAMASSA DE ASSENTAMENTO COM PREPARO MANUAL. AF_12/2014	M2	101,58	106,82	CR	32,7715355%	36,0731021%
SINAPI	89310	ALVENARIA ESTRUTURAL DE BLOCOS CERÂMICOS 14X19X29, (ESPESSURA DE 14 CM), PARA PAREDES COM ÁREA LÍQUIDA MENOR QUE 6M², COM VÃOS, UTILIZANDO COLHER DE PEDREIRO E ARGAMASSA DE ASSENTAMENTO COM PREPARO EM BETONEIRA. AF_12/2014	M2	119,87	126,41	CR	34,7310390%	38,1020278%
SINAPI	89311	ALVENARIA ESTRUTURAL DE BLOCOS CERÂMICOS 14X19X29, (ESPESSURA DE 14 CM), PARA PAREDES COM ÁREA LÍQUIDA MENOR QUE 6M², COM VÃOS, UTILIZANDO COLHER DE PEDREIRO E ARGAMASSA DE ASSENTAMENTO COM PREPARO MANUAL. AF_12/2014	M2	122,01	128,84	CR	35,6252051%	39,0365190%
SINAPI	89312	ALVENARIA ESTRUTURAL DE BLOCOS CERÂMICOS 14X19X29, (ESPESSURA DE 14 CM), PARA PAREDES COM ÁREA LÍQUIDA MAIOR OU IGUAL A 6M², COM VÃOS, UTILIZANDO COLHER DE PEDREIRO E ARGAMASSA DE ASSENTAMENTO COM PREPARO EM BETONEIRA. AF_12/2014	M2	105,38	110,98	CR	33,8179399%	37,1503338%
SINAPI	89313	ALVENARIA ESTRUTURAL DE BLOCOS CERÂMICOS 14X19X29, (ESPESSURA DE 14 CM), PARA PAREDES COM ÁREA LÍQUIDA MAIOR OU IGUAL A 6M², COM VÃOS, UTILIZANDO COLHER DE PEDREIRO E ARGAMASSA DE ASSENTAMENTO COM PREPARO MANUAL. AF_12/2014	M2	107,52	113,41	CR	34,8510242%	38,2326977%
SINAPI	101162	ALVENARIA DE VEDAÇÃO COM ELEMENTO VAZADO DE CERÂMICA (COBOGO) DE 7X20X20CM E ARGAMASSA DE ASSENTAMENTO COM PREPARO EM BETONEIRA. AF_05/2020	M2	160,38	170,06	CR	38,4111333%	41,9128899%
SINAPI	87447	ALVENARIA DE VEDAÇÃO DE BLOCOS VAZADOS DE CONCRETO DE 9X19X39CM (ESPESSURA 9CM) DE PAREDES COM ÁREA LÍQUIDA MENOR QUE 6M² SEM VÃOS E ARGAMASSA DE ASSENTAMENTO COM PREPARO EM BETONEIRA. AF_06/2014	M2	63,17	66,36	AS	31,9746233%	35,2310480%
SINAPI	87448	ALVENARIA DE VEDAÇÃO DE BLOCOS VAZADOS DE CONCRETO DE 9X19X39CM (ESPESSURA 9CM) DE PAREDES COM ÁREA LÍQUIDA MENOR QUE 6M² SEM VÃOS E ARGAMASSA DE ASSENTAMENTO COM PREPARO MANUAL. AF_06/2014	M2	63,74	67,05	AS	32,8616352%	36,1733931%
SINAPI	87449	ALVENARIA DE VEDAÇÃO DE BLOCOS VAZADOS DE CONCRETO DE 14X19X39CM (ESPESSURA 14CM) DE PAREDES COM ÁREA LÍQUIDA MENOR QUE 6M² SEM VÃOS E ARGAMASSA DE ASSENTAMENTO COM PREPARO EM BETONEIRA. AF_06/2014	M2	82,68	87,03	AS	33,4625636%	36,7863720%
SINAPI	87450	ALVENARIA DE VEDAÇÃO DE BLOCOS VAZADOS DE CONCRETO DE 14X19X39CM (ESPESSURA 14CM) DE PAREDES COM ÁREA LÍQUIDA MENOR QUE 6M² SEM VÃOS E ARGAMASSA DE ASSENTAMENTO COM PREPARO MANUAL. AF_06/2014	M2	83,84	88,35	AS	34,253016%	37,5807731%
SINAPI	87451	ALVENARIA DE VEDAÇÃO DE BLOCOS VAZADOS DE CONCRETO DE 19X19X39CM (ESPESSURA 19CM) DE PAREDES COM ÁREA LÍQUIDA MENOR QUE 6M² SEM VÃOS E ARGAMASSA DE ASSENTAMENTO COM PREPARO EM BETONEIRA. AF_06/2014	M2	101,71	106,83	AS	32,1126205%	35,3762533%
SINAPI	87452	ALVENARIA DE VEDAÇÃO DE BLOCOS VAZADOS DE CONCRETO DE 19X19X39CM (ESPESSURA 19CM) DE PAREDES COM ÁREA LÍQUIDA MENOR QUE 6M² SEM VÃOS E ARGAMASSA DE ASSENTAMENTO COM PREPARO MANUAL. AF_06/2014	M2	102,29	107,41	AS	31,9303054%	35,1850125%
SINAPI	87453	ALVENARIA DE VEDAÇÃO DE BLOCOS VAZADOS DE CONCRETO DE 9X19X39CM (ESPESSURA 9CM) DE PAREDES COM ÁREA LÍQUIDA MAIOR OU IGUAL A 6M² SEM VÃOS E ARGAMASSA DE ASSENTAMENTO COM PREPARO EM BETONEIRA. AF_06/2014	M2	58,55	61,29	AS	29,8356727%	32,9790712%
SINAPI	87454	ALVENARIA DE VEDAÇÃO DE BLOCOS VAZADOS DE CONCRETO DE 9X19X39CM (ESPESSURA 9CM) DE PAREDES COM ÁREA LÍQUIDA MAIOR OU IGUAL A 6M² SEM VÃOS E ARGAMASSA DE ASSENTAMENTO COM PREPARO MANUAL. AF_06/2014	M2	59,54	62,42	AS	30,8197273%	34,0183014%
SINAPI	87455	ALVENARIA DE VEDAÇÃO DE BLOCOS VAZADOS DE CONCRETO DE 14X19X39CM (ESPESSURA 14CM) DE PAREDES COM ÁREA LÍQUIDA MAIOR OU IGUAL A 6M² SEM VÃOS E ARGAMASSA DE ASSENTAMENTO COM PREPARO EM BETONEIRA. AF_06/2014	M2	76,64	80,54	AS	32,5313807%	35,8288770%
SINAPI	87456	ALVENARIA DE VEDAÇÃO DE BLOCOS VAZADOS DE CONCRETO DE 14X19X39CM (ESPESSURA 14CM) DE PAREDES COM ÁREA LÍQUIDA MAIOR OU IGUAL A 6M² SEM VÃOS E ARGAMASSA DE ASSENTAMENTO COM PREPARO MANUAL. AF_06/2014	M2	78,27	82,33	AS	33,1669226%	36,4919109%
SINAPI	87457	ALVENARIA DE VEDAÇÃO DE BLOCOS VAZADOS DE CONCRETO DE 19X19X39CM (ESPESSURA 19CM) DE PAREDES COM ÁREA LÍQUIDA MAIOR OU IGUAL A 6M² SEM VÃOS E ARGAMASSA DE ASSENTAMENTO COM PREPARO EM BETONEIRA. AF_06/2014	M2	93,34	97,84	AS	30,6735306%	33,8585899%
SINAPI	87458	ALVENARIA DE VEDAÇÃO DE BLOCOS VAZADOS DE CONCRETO DE 19X19X39CM (ESPESSURA 19CM) DE PAREDES COM ÁREA LÍQUIDA MAIOR OU IGUAL A 6M² SEM VÃOS E ARGAMASSA DE ASSENTAMENTO COM PREPARO MANUAL. AF_06/2014	M2	94,79	99,49	AS	31,5661632%	34,7957335%
SINAPI	87459	ALVENARIA DE VEDAÇÃO DE BLOCOS VAZADOS DE CONCRETO DE 9X19X39CM (ESPESSURA 9CM) DE PAREDES COM ÁREA LÍQUIDA MENOR QUE 6M² COM VÃOS E ARGAMASSA DE ASSENTAMENTO COM PREPARO EM BETONEIRA. AF_06/2014	M2	69,70	73,73	AS	36,8065536%	40,2743819%
SINAPI	87460	ALVENARIA DE VEDAÇÃO DE BLOCOS VAZADOS DE CONCRETO DE 9X19X39CM (ESPESSURA 9CM) DE PAREDES COM ÁREA LÍQUIDA MENOR QUE 6M² COM VÃOS E ARGAMASSA DE ASSENTAMENTO COM PREPARO MANUAL. AF_06/2014	M2	70,69	74,86	AS	37,5371971%	41,0301003%
SINAPI	87461	ALVENARIA DE VEDAÇÃO DE BLOCOS VAZADOS DE CONCRETO DE 14X19X39CM (ESPESSURA 14CM) DE PAREDES COM ÁREA LÍQUIDA MENOR QUE 6M² COM VÃOS E ARGAMASSA DE ASSENTAMENTO COM PREPARO EM BETONEIRA. AF_06/2014	M2	89,27	94,46	AS	37,0989454%	40,5660377%
SINAPI	87462	ALVENARIA DE VEDAÇÃO DE BLOCOS VAZADOS DE CONCRETO DE 14X19X39CM (ESPESSURA 14CM) DE PAREDES COM ÁREA LÍQUIDA MENOR QUE 6M² COM VÃOS E ARGAMASSA DE ASSENTAMENTO COM PREPARO MANUAL. AF_06/2014	M2	90,43	95,78	AS	37,7588306%	41,2459496%

FONTE	CÓDIGO	DESCRIÇÃO	UNIDADE	CUSTO UNITÁRIO DESONERADO	CUSTO UNITÁRIO NÃO DESONERADO	ORIGEM DO PREÇO	% MO DESONERADO	% MO NÃO DESONERADO
SINAPI	87463	ALVENARIA DE VEDAÇÃO DE BLOCOS VAZADOS DE CONCRETO DE 19X19X39CM (ESPESSURA 19CM) DE PAREDES COM ÁREA LÍQUIDA MENOR QUE 6M² COM VÃOS E ARGAMASSA DE ASSENTAMENTO COM PREPARO EM BETONEIRA. AF_06/2014	M2	107,50	113,29	AS	34,2615012%	37,6137870%
SINAPI	87464	ALVENARIA DE VEDAÇÃO DE BLOCOS VAZADOS DE CONCRETO DE 19X19X39CM (ESPESSURA 19CM) DE PAREDES COM ÁREA LÍQUIDA MENOR QUE 6M² COM VÃOS E ARGAMASSA DE ASSENTAMENTO COM PREPARO MANUAL. AF_06/2014	M2	108,95	114,94	AS	34,9903519%	38,3710801%
SINAPI	87465	ALVENARIA DE VEDAÇÃO DE BLOCOS VAZADOS DE CONCRETO DE 9X19X39CM (ESPESSURA 9CM) DE PAREDES COM ÁREA LÍQUIDA MAIOR OU IGUAL A 6M² COM VÃOS E ARGAMASSA DE ASSENTAMENTO COM PREPARO EM BETONEIRA. AF_06/2014	M2	62,25	65,46	AS	32,8881737%	36,1842105%
SINAPI	87466	ALVENARIA DE VEDAÇÃO DE BLOCOS VAZADOS DE CONCRETO DE 9X19X39CM (ESPESSURA 9CM) DE PAREDES COM ÁREA LÍQUIDA MAIOR OU IGUAL A 6M² COM VÃOS E ARGAMASSA DE ASSENTAMENTO COM PREPARO MANUAL. AF_06/2014	M2	63,24	66,59	AS	33,7662337%	37,1033238%
SINAPI	87467	ALVENARIA DE VEDAÇÃO DE BLOCOS VAZADOS DE CONCRETO DE 14X19X39CM (ESPESSURA 14CM) DE PAREDES COM ÁREA LÍQUIDA MAIOR OU IGUAL A 6M² COM VÃOS E ARGAMASSA DE ASSENTAMENTO COM PREPARO EM BETONEIRA. AF_06/2014	M2	80,87	85,26	AS	34,5425281%	37,9168623%
SINAPI	87468	ALVENARIA DE VEDAÇÃO DE BLOCOS VAZADOS DE CONCRETO DE 14X19X39CM (ESPESSURA 14CM) DE PAREDES COM ÁREA LÍQUIDA MAIOR OU IGUAL A 6M² COM VÃOS E ARGAMASSA DE ASSENTAMENTO COM PREPARO MANUAL. AF_06/2014	M2	82,03	86,58	AS	35,3063216%	38,7096774%
SINAPI	87469	ALVENARIA DE VEDAÇÃO DE BLOCOS VAZADOS DE CONCRETO DE 19X19X39CM (ESPESSURA 19CM) DE PAREDES COM ÁREA LÍQUIDA MAIOR OU IGUAL A 6M² COM VÃOS E ARGAMASSA DE ASSENTAMENTO COM PREPARO EM BETONEIRA. AF_06/2014	M2	97,76	102,73	AS	32,3604710%	35,6363282%
SINAPI	87470	ALVENARIA DE VEDAÇÃO DE BLOCOS VAZADOS DE CONCRETO DE 19X19X39CM (ESPESSURA 19CM) DE PAREDES COM ÁREA LÍQUIDA MAIOR OU IGUAL A 6M² COM VÃOS E ARGAMASSA DE ASSENTAMENTO COM PREPARO MANUAL. AF_06/2014	M2	99,21	104,38	AS	33,1886982%	36,5013906%
SINAPI	89044	(COMPOSIÇÃO REPRESENTATIVA) DO SERVIÇO DE ALVENARIA DE VEDAÇÃO DE BLOCOS VAZADOS DE CONCRETO DE 9X19X39CM (ESPESSURA 9CM), PARA EDIFICAÇÃO HABITACIONAL MULTIFAMILIAR (PRÉDIO). AF_11/2014	M2	62,56	65,78	AS	32,7689082%	36,1170701%
SINAPI	89169	(COMPOSIÇÃO REPRESENTATIVA) DO SERVIÇO DE ALVENARIA DE VEDAÇÃO DE BLOCOS VAZADOS DE CONCRETO DE 9X19X39CM (ESPESSURA 9CM), PARA EDIFICAÇÃO HABITACIONAL UNIFAMILIAR (CASA) E EDIFICAÇÃO PÚBLICA PADRÃO. AF_11/2014	M2	63,54	66,84	AS	33,2592474%	36,5816865%
SINAPI	89978	(COMPOSIÇÃO REPRESENTATIVA) DO SERVIÇO DE ALVENARIA DE VEDAÇÃO DE BLOCOS VAZADOS DE CONCRETO DE 14X19X39CM (ESPESSURA 14CM), PARA EDIFICAÇÃO HABITACIONAL UNIFAMILIAR (CASA) E EDIFICAÇÃO PÚBLICA PADRÃO. AF_12/2014	M2	82,48	86,98	AS	34,6840977%	38,0715360%
SINAPI	89453	ALVENARIA DE BLOCOS DE CONCRETO ESTRUTURAL 14X19X39 CM, (ESPESSURA 14 CM), FBK = 4,5 MPA, PARA PAREDES COM ÁREA LÍQUIDA MENOR QUE 6M², SEM VÃOS, UTILIZANDO PALHETA. AF_12/2014	M2	74,69	77,18	CR	21,1804158%	23,7279335%
SINAPI	89454	ALVENARIA DE BLOCOS DE CONCRETO ESTRUTURAL 14X19X39 CM, (ESPESSURA 14 CM), FBK = 4,5 MPA, PARA PAREDES COM ÁREA LÍQUIDA MAIOR OU IGUAL A 6M², SEM VÃOS, UTILIZANDO PALHETA. AF_12/2014	M2	70,56	72,91	CR	21,1527541%	23,6878263%
SINAPI	89455	ALVENARIA DE BLOCOS DE CONCRETO ESTRUTURAL 14X19X39 CM, (ESPESSURA 14 CM), FBK = 14,0 MPA, PARA PAREDES COM ÁREA LÍQUIDA MENOR QUE 6M², SEM VÃOS, UTILIZANDO PALHETA. AF_12/2014	M2	92,63	95,64	CR	20,6549935%	23,1550298%
SINAPI	89456	ALVENARIA DE BLOCOS DE CONCRETO ESTRUTURAL 14X19X39 CM, (ESPESSURA 14 CM), FBK = 4,5 MPA, PARA PAREDES COM ÁREA LÍQUIDA MAIOR OU IGUAL A 6M², SEM VÃOS, UTILIZANDO PALHETA. AF_12/2014	M2	88,02	90,83	CR	20,3162325%	22,8014106%
SINAPI	89457	ALVENARIA DE BLOCOS DE CONCRETO ESTRUTURAL 14X19X39 CM, (ESPESSURA 14 CM), FBK = 4,5 MPA, PARA PAREDES COM ÁREA LÍQUIDA MENOR QUE 6M², SEM VÃOS, UTILIZANDO PALHETA. AF_12/2014	M2	78,92	81,79	CR	23,1882218%	25,887275%
SINAPI	89458	ALVENARIA DE BLOCOS DE CONCRETO ESTRUTURAL 14X19X39 CM, (ESPESSURA 14 CM), FBK = 4,5 MPA, PARA PAREDES COM ÁREA LÍQUIDA MAIOR OU IGUAL A 6M², SEM VÃOS, UTILIZANDO PALHETA. AF_12/2014	M2	73,00	75,57	CR	22,3991216%	25,0629555%
SINAPI	89459	ALVENARIA DE BLOCOS DE CONCRETO ESTRUTURAL 14X19X39 CM, (ESPESSURA 14 CM), FBK = 14,0 MPA, PARA PAREDES COM ÁREA LÍQUIDA MENOR QUE 6M², SEM VÃOS, UTILIZANDO PALHETA. AF_12/2014	M2	97,23	100,68	CR	22,5803136%	25,2361539%
SINAPI	89460	ALVENARIA DE BLOCOS DE CONCRETO ESTRUTURAL 14X19X39 CM, (ESPESSURA 14 CM), FBK = 4,5 MPA, PARA PAREDES COM ÁREA LÍQUIDA MAIOR OU IGUAL A 6M², SEM VÃOS, UTILIZANDO PALHETA. AF_12/2014	M2	90,79	93,88	CR	21,6657473%	24,2640784%
SINAPI	89462	ALVENARIA DE BLOCOS DE CONCRETO ESTRUTURAL 14X19X29 CM, (ESPESSURA 14 CM), FBK = 4,5 MPA, PARA PAREDES COM ÁREA LÍQUIDA MENOR QUE 6M², SEM VÃOS, UTILIZANDO PALHETA. AF_12/2014	M2	89,28	92,31	CR	21,5767634%	24,1457858%
SINAPI	89463	ALVENARIA DE BLOCOS DE CONCRETO ESTRUTURAL 14X19X29 CM, (ESPESSURA 14 CM), FBK = 4,5 MPA, PARA PAREDES COM ÁREA LÍQUIDA MAIOR OU IGUAL A 6M², SEM VÃOS, UTILIZANDO PALHETA. AF_12/2014	M2	85,11	87,99	CR	21,5882352%	24,1493114%
SINAPI	89464	ALVENARIA DE BLOCOS DE CONCRETO ESTRUTURAL 14X19X29 CM, (ESPESSURA 14 CM), FBK = 14,0 MPA, PARA PAREDES COM ÁREA LÍQUIDA MENOR QUE 6M², SEM VÃOS, UTILIZANDO PALHETA. AF_12/2014	M2	107,44	110,99	CR	20,9932910%	23,5299422%
SINAPI	89465	ALVENARIA DE BLOCOS DE CONCRETO ESTRUTURAL 14X19X29 CM, (ESPESSURA 14 CM), FBK = 14,0 MPA, PARA PAREDES COM ÁREA LÍQUIDA MAIOR OU IGUAL A 6M², SEM VÃOS, UTILIZANDO PALHETA. AF_12/2014	M2	102,92	106,29	CR	20,8523888%	23,3725859%
SINAPI	89466	ALVENARIA DE BLOCOS DE CONCRETO ESTRUTURAL 14X19X29 CM, (ESPESSURA 14 CM), FBK = 4,5 MPA, PARA PAREDES COM ÁREA LÍQUIDA MENOR QUE 6M², SEM VÃOS, UTILIZANDO PALHETA. AF_12/2014	M2	95,16	98,68	CR	23,690235%	26,2987012%
SINAPI	89467	ALVENARIA DE BLOCOS DE CONCRETO ESTRUTURAL 14X19X29 CM, (ESPESSURA 14 CM), FBK = 4,5 MPA, PARA PAREDES COM ÁREA LÍQUIDA MAIOR OU IGUAL A 6M², SEM VÃOS, UTILIZANDO PALHETA. AF_12/2014	M2	88,55	91,72	CR	22,7663424%	25,4231735%
SINAPI	89468	ALVENARIA DE BLOCOS DE CONCRETO ESTRUTURAL 14X19X29 CM, (ESPESSURA 14 CM), FBK = 14,0 MPA, PARA PAREDES COM ÁREA LÍQUIDA MENOR QUE 6M², SEM VÃOS, UTILIZANDO PALHETA. AF_12/2014	M2	113,60	117,70	CR	22,9596333%	25,6401531%
SINAPI	89469	ALVENARIA DE BLOCOS DE CONCRETO ESTRUTURAL 14X19X29 CM, (ESPESSURA 14 CM), FBK = 14,0 MPA, PARA PAREDES COM ÁREA LÍQUIDA MAIOR OU IGUAL A 6M², SEM VÃOS, UTILIZANDO PALHETA. AF_12/2014	M2	106,63	110,33	CR	22,1356123%	24,7640653%
SINAPI	89470	ALVENARIA DE BLOCOS DE CONCRETO ESTRUTURAL 14X19X39 CM, (ESPESSURA 14 CM), FBK = 4,5 MPA, PARA PAREDES COM ÁREA LÍQUIDA MENOR QUE 6M², SEM VÃOS, UTILIZANDO COLHER DE PEDREIRO. AF_12/2014	M2	87,67	91,65	CR	28,9614989%	32,0511419%
SINAPI	89471	ALVENARIA DE BLOCOS DE CONCRETO ESTRUTURAL 14X19X39 CM, (ESPESSURA 14 CM), FBK = 4,5 MPA, PARA PAREDES COM ÁREA LÍQUIDA MAIOR OU IGUAL A 6M², SEM VÃOS, UTILIZANDO COLHER DE PEDREIRO. AF_12/2014	M2	83,54	87,39	CR	29,3250209%	32,4432729%
SINAPI	89472	ALVENARIA DE BLOCOS DE CONCRETO ESTRUTURAL 14X19X39 CM, (ESPESSURA 14 CM), FBK = 14,0 MPA, PARA PAREDES COM ÁREA LÍQUIDA MENOR QUE 6M², SEM VÃOS, UTILIZANDO COLHER DE PEDREIRO. AF_12/2014	M2	105,63	110,08	CR	26,9529768%	29,9290651%
SINAPI	89473	ALVENARIA DE BLOCOS DE CONCRETO ESTRUTURAL 14X19X39 CM, (ESPESSURA 14 CM), FBK = 14,0 MPA, PARA PAREDES COM ÁREA LÍQUIDA MAIOR OU IGUAL A 6M², SEM VÃOS, UTILIZANDO COLHER DE PEDREIRO. AF_12/2014	M2	101,25	105,54	CR	27,0965189%	30,0768282%
SINAPI	89474	ALVENARIA DE BLOCOS DE CONCRETO ESTRUTURAL 14X19X39 CM, (ESPESSURA 14 CM), FBK = 4,5 MPA, PARA PAREDES COM ÁREA LÍQUIDA MENOR QUE 6M², SEM VÃOS, UTILIZANDO COLHER DE PEDREIRO. AF_12/2014	M2	95,55	100,42	CR	32,4950225%	35,7662777%
SINAPI	89475	ALVENARIA DE BLOCOS DE CONCRETO ESTRUTURAL 14X19X39 CM, (ESPESSURA 14 CM), FBK = 4,5 MPA, PARA PAREDES COM ÁREA LÍQUIDA MAIOR OU IGUAL A 6M², SEM VÃOS, UTILIZANDO COLHER DE PEDREIRO. AF_12/2014	M2	87,98	92,32	CR	31,4584993%	34,6929919%
SINAPI	89476	ALVENARIA DE BLOCOS DE CONCRETO ESTRUTURAL 14X19X39 CM, (ESPESSURA 14 CM), FBK = 14,0 MPA, PARA PAREDES COM ÁREA LÍQUIDA MENOR QUE 6M², SEM VÃOS, UTILIZANDO COLHER DE PEDREIRO. AF_12/2014	M2	114,11	119,54	CR	30,3764148%	33,5538435%
SINAPI	89477	ALVENARIA DE BLOCOS DE CONCRETO ESTRUTURAL 14X19X39 CM, (ESPESSURA 14 CM), FBK = 14,0 MPA, PARA PAREDES COM ÁREA LÍQUIDA MAIOR OU IGUAL A 6M², SEM VÃOS, UTILIZANDO COLHER DE PEDREIRO. AF_12/2014	M2	106,24	111,12	CR	29,3241587%	32,4443643%
SINAPI	89478	ALVENARIA DE BLOCOS DE CONCRETO ESTRUTURAL 14X19X29 CM, (ESPESSURA 14 CM), FBK = 4,5 MPA, PARA PAREDES COM ÁREA LÍQUIDA MENOR QUE 6M², SEM VÃOS, UTILIZANDO COLHER DE PEDREIRO. AF_12/2014	M2	102,51	107,03	CR	28,1723161%	31,2096547%
SINAPI	89479	ALVENARIA DE BLOCOS DE CONCRETO ESTRUTURAL 14X19X29 CM, (ESPESSURA 14 CM), FBK = 4,5 MPA, PARA PAREDES COM ÁREA LÍQUIDA MAIOR OU IGUAL A 6M², SEM VÃOS, UTILIZANDO COLHER DE PEDREIRO. AF_12/2014	M2	98,33	102,72	CR	28,4579344%	31,5266133%
SINAPI	89480	ALVENARIA DE BLOCOS DE CONCRETO ESTRUTURAL 14X19X29 CM, (ESPESSURA 14 CM), FBK = 14,0 MPA, PARA PAREDES COM ÁREA LÍQUIDA MENOR QUE 6M², SEM VÃOS, UTILIZANDO COLHER DE PEDREIRO. AF_12/2014	M2	120,69	125,72	CR	26,4615639%	29,4005254%
SINAPI	89483	ALVENARIA DE BLOCOS DE CONCRETO ESTRUTURAL 14X19X29 CM, (ESPESSURA 14 CM), FBK = 4,5 MPA, PARA PAREDES COM ÁREA LÍQUIDA MAIOR OU IGUAL A 6M², SEM VÃOS, UTILIZANDO COLHER DE PEDREIRO. AF_12/2014	M2	116,39	121,27	CR	26,6792809%	29,6268779%
SINAPI	89484	ALVENARIA DE BLOCOS DE CONCRETO ESTRUTURAL 14X19X29 CM, (ESPESSURA 14 CM), FBK = 4,5 MPA, PARA PAREDES COM ÁREA LÍQUIDA MENOR QUE 6M², SEM VÃOS, UTILIZANDO COLHER DE PEDREIRO. AF_12/2014	M2	112,03	117,57	CR	31,4298480%	34,6589457%
SINAPI	89486	ALVENARIA DE BLOCOS DE CONCRETO ESTRUTURAL 14X19X29 CM, (ESPESSURA 14 CM), FBK = 4,5 MPA, PARA PAREDES COM ÁREA LÍQUIDA MAIOR OU IGUAL A 6M², SEM VÃOS, UTILIZANDO COLHER DE PEDREIRO. AF_12/2014	M2	104,00	108,98	CR	30,4737146%	33,6549062%
SINAPI	89487	ALVENARIA DE BLOCOS DE CONCRETO ESTRUTURAL 14X19X29 CM, (ESPESSURA 14 CM), FBK = 14,0 MPA, PARA PAREDES COM ÁREA LÍQUIDA MENOR QUE 6M², SEM VÃOS, UTILIZANDO COLHER DE PEDREIRO. AF_12/2014	M2	130,73	136,83	CR	29,7013782%	32,8383321%
SINAPI	89488	ALVENARIA DE BLOCOS DE CONCRETO ESTRUTURAL 14X19X29 CM, (ESPESSURA 14 CM), FBK = 14,0 MPA, PARA PAREDES COM ÁREA LÍQUIDA MAIOR OU IGUAL A 6M², SEM VÃOS, UTILIZANDO COLHER DE PEDREIRO. AF_12/2014	M2	122,32	127,85	CR	28,7012030%	31,7829457%
SINAPI	91815	(COMPOSIÇÃO REPRESENTATIVA) DE ALVENARIA DE BLOCOS DE CONCRETO ESTRUTURAL 14X19X39 CM, (ESPESSURA 14 CM), FBK = 4,5 MPA, UTILIZANDO PALHETA, PARA EDIFICAÇÃO HABITACIONAL. AF_10/2015	M2	74,19	76,75	CR	21,8792493%	24,5270625%
SINAPI	91816	COMPOSIÇÃO REPRESENTATIVA DE SERVIÇOS DE ALVENARIA DE BLOCOS DE CONCRETO ESTRUTURAL 14X19X29 CM, (ESPESSURA 14 CM), FBK = 4,5 MPA, UTILIZANDO PALHETA, PARA EDIFICAÇÃO HABITACIONAL. AF_10/2015	M2	89,33	92,45	CR	22,311612%	24,9346405%
SINAPI	101161	ALVENARIA DE VEDAÇÃO COM ELEMENTO VAZADO DE CONCRETO (COBOGÓ) DE 7X50X50CM E ARGAMASSA DE ASSENTAMENTO COM PREPARO EM BETONEIRA. AF_05/2020	M2	184,92	193,80	CR	30,5573593%	33,7343798%
SINAPI	101163	ALVENARIA DE VEDAÇÃO COM BLOCO DE VIDRO VAZADO, TIPO VENEZIANA, DE 6X20X20CM E ARGAMASSA DE ASSENTAMENTO COM PREPARO EM BETONEIRA. AF_05/2020	M2	620,86	638,95	CR	18,5439958%	20,8518564%
SINAPI	101164	ALVENARIA DE VEDAÇÃO COM BLOCO DE VIDRO, TIPO CANELOADO, DE 8X19X19CM E ARGAMASSA DE ASSENTAMENTO COM PREPARO EM BETONEIRA. AF_05/2020	M2	629,68	647,84	CR	18,3540885%	20,6444043%
SINAPI	96358	PAREDE COM PLACAS DE GESSO ACARTONADO (DRYWALL), PARA USO INTERNO, COM DUAS FACES SIMPLES E ESTRUTURA METÁLICA COM GUIAS SIMPLES, SEM VÃOS. AF_06/2017_P	M2	80,19	81,87	AS	13,3674488%	15,1466992%
SINAPI	96359	PAREDE COM PLACAS DE GESSO ACARTONADO (DRYWALL), PARA USO INTERNO, COM DUAS FACES SIMPLES E ESTRUTURA METÁLICA COM GUIAS SIMPLES, SEM VÃOS. AF_06/2017_P	M2	93,83	95,77	AS	13,1733333%	14,9247491%
SINAPI	96360	PAREDE COM PLACAS DE GESSO ACARTONADO (DRYWALL), PARA USO INTERNO, COM DUAS FACES SIMPLES E ESTRUTURA METÁLICA COM GUIAS DUPLAS, SEM VÃOS. AF_06/2017_P	M2	115,38	117,51	AS	11,7585848%	13,3662523%
SINAPI	96361	PAREDE COM PLACAS DE GESSO ACARTONADO (DRYWALL), PARA USO INTERNO, COM DUAS FACES SIMPLES E ESTRUTURA METÁLICA COM GUIAS DUPLAS, SEM VÃOS. AF_06/2017_P	M2	142,15	144,73	AS	11,5647216%	13,1420670%
SINAPI	96362	PAREDE COM PLACAS DE GESSO ACARTONADO (DRYWALL), PARA USO INTERNO, COM UMA FACE SIMPLES E OUTRA FACE DUPLA E ESTRUTURA METÁLICA COM GUIAS SIMPLES, SEM VÃOS. AF_06/2017_P	M2	99,82	101,80	AS	12,6315789%	14,3320554%
SINAPI	96363	PAREDE COM PLACAS DE GESSO ACARTONADO (DRYWALL), PARA USO INTERNO, COM UMA FACE SIMPLES E OUTRA FACE DUPLA E ESTRUTURA METÁLICA COM GUIAS SIMPLES, SEM VÃOS. AF_06/2017_P	M2	113,77	116,05	AS	12,7528583%	14,4680117%
SINAPI	96364	PAREDE COM PLACAS DE GESSO ACARTONADO (DRYWALL), PARA USO INTERNO COM UMA FACE SIMPLES E OUTRA FACE DUPLA E ESTRUTURA METÁLICA COM GUIAS DUPLAS, SEM VÃOS. AF_06/2017_P	M2	135,02	137,44	AS	11,4569438%	13,0105569%
SINAPI	96365	PAREDE COM PLACAS DE GESSO ACARTONADO (DRYWALL), PARA USO INTERNO, COM UMA FACE SIMPLES E OUTRA FACE DUPLA E ESTRUTURA METÁLICA COM GUIAS DUPLAS, SEM VÃOS. AF_06/2017_P	M2	162,08	165,01	AS	11,4705519%	13,0434782%
SINAPI	96366	PAREDE COM PLACAS DE GESSO ACARTONADO (DRYWALL), PARA USO INTERNO, COM DUAS FACES DUPLAS E ESTRUTURA METÁLICA COM GUIAS SIMPLES, SEM VÃOS. AF_06/2017_P	M2	119,45	121,72	AS	12,1303510%	13,7843169%

FONTE	CÓDIGO	DESCRIÇÃO	UNIDADE	CUSTO UNITÁRIO DESONERADO	CUSTO UNITÁRIO NÃO DESONERADO	ORIGEM DO PREÇO	% MO DESONERADO	% MO NÃO DESONERADO
SINAPI	96367	PAREDE COM PLACAS DE GESSO ACARTONADO (DRYWALL), PARA USO INTERNO, COM DUAS FACES DUPLAS E ESTRUTURA METÁLICA COM GUIAS SIMPLES, COM VÃOS. AF_06/2017_P	M2	133,69	136,30	AS	12,4756772%	14,1525361%
SINAPI	96368	PAREDE COM PLACAS DE GESSO ACARTONADO (DRYWALL), PARA USO INTERNO COM DUAS FACES DUPLAS E ESTRUTURA METÁLICA COM GUIAS DUPLAS, SEM VÃOS. AF_06/2017	M2	154,64	157,37	AS	11,2239617%	12,7640649%
SINAPI	96369	PAREDE COM PLACAS DE GESSO ACARTONADO (DRYWALL), PARA USO INTERNO, COM DUAS FACES DUPLAS E ESTRUTURA METÁLICA COM GUIAS DUPLAS, COM VÃOS. AF_06/2017_P	M2	182,01	185,26	AS	11,4036051%	12,9582635%
SINAPI	96370	PAREDE COM PLACAS DE GESSO ACARTONADO (DRYWALL), PARA USO INTERNO, COM UMA FACE SIMPLES E ESTRUTURA METÁLICA COM GUIAS SIMPLES, SEM VÃOS. AF_06/2017_P	M2	58,17	59,29	AS	12,2740574%	13,9625189%
SINAPI	96371	METÁLICA COM GUIAS SIMPLES, COM VÃOS. AF_06/2017_P	M2	71,64	72,99	AS	12,0441525%	13,6725178%
SINAPI	96373	INSTALAÇÃO DE REFORÇO METÁLICO EM PAREDE DRYWALL. AF_06/2017	M	13,00	13,19	CR	9,3653250%	10,7469512%
SINAPI	96374	INSTALAÇÃO DE REFORÇO DE MADEIRA EM PAREDE DRYWALL. AF_06/2017	M	30,41	30,67	CR	5,4329930%	6,2357166%
SINAPI	102235	DIVISÓRIA FIXA EM VIDRO TEMPERADO 10 MM, SEM ABERTURA. AF_01/2021	M2	349,56	357,12	AS	13,7619143%	15,5861257%
SINAPI	102253	DIVISÓRIA SANITÁRIA, TIPO CABINE, EM GRANITO CINZA POLIDO, ESP = 3CM, ASSENTADO COM ARGAMASSA COLANTE E III-E, EXCLUSIVE FERRAGENS. AF_01/2021	M2	663,62	673,75	AS	9,7327525%	11,0929659%
SINAPI	102254	DIVISÓRIA SANITÁRIA, TIPO CABINE, EM MÁRMORE BRANCO POLIDO, ESP = 3CM, ASSENTADO COM ARGAMASSA COLANTE AC III-E, EXCLUSIVE FERRAGENS. AF_01/2021	M2	713,72	723,85	AS	9,0493742%	10,3250055%
SINAPI	102255	TAPA VISTA DE MICTÓRIO EM GRANITO CINZA POLIDO, ESP = 3CM, ASSENTADO COM ARGAMASSA COLANTE AC III-E. AF_01/2021	M2	686,82	706,40	AS	18,1751984%	20,4448912%
SINAPI	102256	TAPA VISTA DE MICTÓRIO EM MÁRMORE BRANCO POLIDO, ESP = 3CM, ASSENTADO COM ARGAMASSA COLANTE AC III-E. AF_01/2021	M2	863,42	890,18	CR	19,7642613%	22,1822555%
SINAPI	102257	DIVISÓRIA SANITÁRIA, TIPO CABINE, EM PAINEL DE GRANILITE, ESP = 3CM, ASSENTADO COM ARGAMASSA COLANTE AC III-E, EXCLUSIVE FERRAGENS. AF_01/2021	M2	262,10	271,24	AS	22,2018628%	24,8192415%
SINAPI	102258	TAPA VISTA DE MICTÓRIO EM PAINEL DE GRANILITE, ESP = 3CM, ASSENTADO COM ARGAMASSA COLANTE AC III-E. AF_01/2021	M2	298,33	316,14	AS	38,0173049%	41,5126582%
SINAPI	101154	ALVENARIA DE VEDAÇÃO DE BLOCOS DE CONCRETO CELULAR DE 10X30X60CM (ESPESURA 10CM) E ARGAMASSA DE ASSENTAMENTO COM PREPARO EM BETONEIRA. AF_05/2020	M2	89,21	92,81	CR	25,6988885%	28,5830262%
SINAPI	101155	ALVENARIA DE VEDAÇÃO DE BLOCOS DE CONCRETO CELULAR DE 15X30X60CM (ESPESURA 15CM) E ARGAMASSA DE ASSENTAMENTO COM PREPARO EM BETONEIRA. AF_05/2020	M2	124,85	129,61	CR	24,3004890%	27,0831724%
SINAPI	101156	ALVENARIA DE VEDAÇÃO DE BLOCOS DE CONCRETO CELULAR DE 20X30X60CM (ESPESURA 20CM) E ARGAMASSA DE ASSENTAMENTO COM PREPARO EM BETONEIRA. AF_05/2020	M2	182,58	189,07	CR	22,6418196%	25,2990367%
SINAPI	101810	EXECUÇÃO DE TAPA BURACO COM APLICAÇÃO DE CONCRETO ASFÁLTICO (USINAGEM PRÓPRIA) E PINTURA DE LIGAÇÃO. AF_12/2020	M3	1.269,72	1.302,84	AS	16,5810335%	18,7047376%
SINAPI	101811	EXECUÇÃO DE TAPA BURACO COM APLICAÇÃO DE PRÉ MISTURADO A FRIO (USINAGEM PRÓPRIA) E PINTURA DE LIGAÇÃO. AF_12/2020	M3	1.119,72	1.154,17	AS	19,5385756%	21,9402842%
SINAPI	101812	RECOMPOSIÇÃO DE REVESTIMENTO EM CONCRETO ASFÁLTICO (USINAGEM PRÓPRIA), PARA O FECHAMENTO DE VALAS - INCLUSO DEMOLIÇÃO DO PAVIMENTO. AF_12/2020	M3	1.353,01	1.377,89	AS	11,6731632%	13,2867234%
SINAPI	101813	RECOMPOSIÇÃO DE REVESTIMENTO EM PRÉ MISTURADO A FRIO (USINAGEM PRÓPRIA), PARA FECHAMENTO DE VALAS - INCLUSO DEMOLIÇÃO DO PAVIMENTO. AF_12/2020	M3	1.203,01	1.229,22	AS	13,8172872%	15,6724029%
SINAPI	101814	RECOMPOSIÇÃO DE PAVIMENTOS EM PEDRA POLIÉDRICA, REJUNTAMENTO COM PÓ DE PEDRA, COM REAPROVEITAMENTO DAS PEDRAS POLIÉDRICAS PARA O FECHAMENTO DE VALAS - INCLUSO RETIRADA E COLOCAÇÃO DO MATERIAL. AF_12/2020	M2	35,92	39,14	AS	57,0512822%	60,5882354%
SINAPI	101815	RECOMPOSIÇÃO DE PAVIMENTO EM PEDRAS POLIÉDRICAS, REJUNTAMENTO COM PEDRISCO E EMULSÃO ASFÁLTICA COM REAPROVEITAMENTO DAS PEDRAS POLIÉDRICAS, PARA O FECHAMENTO DE VALAS - INCLUSO RETIRADA E COLOCAÇÃO DO MATERIAL. AF_12/2020	M2	67,09	70,60	AS	33,2040572%	36,5272856%
SINAPI	101816	RECOMPOSIÇÃO DE PAVIMENTO EM PEDRAS POLIÉDRICAS, REJUNTAMENTO COM ARGAMASSA, COM REAPROVEITAMENTO DAS PEDRAS POLIÉDRICAS, PARA O FECHAMENTO DE VALAS - INCLUSO RETIRADA E COLOCAÇÃO DO MATERIAL. AF_12/2020	M2	56,97	60,99	AS	44,9859254%	48,6197831%
SINAPI	101817	RECOMPOSIÇÃO DE PAVIMENTO EM PARALELEPÍPEDOS, REJUNTAMENTO COM PÓ DE PEDRA, COM REAPROVEITAMENTO DOS PARALELEPÍPEDOS, PARA O FECHAMENTO DE VALAS - INCLUSO RETIRADA E COLOCAÇÃO DO MATERIAL. AF_12/2020	M2	39,64	43,56	AS	62,9199294%	66,2683825%
SINAPI	101818	RECOMPOSIÇÃO DE PAVIMENTO EM PARALELEPÍPEDOS, REJUNTAMENTO COM PEDRISCO E EMULSÃO ASFÁLTICA, COM REAPROVEITAMENTO DOS PARALELEPÍPEDOS, PARA O FECHAMENTO DE VALAS - INCLUSO RETIRADA E COLOCAÇÃO DO MATERIAL. AF_12/2020	M2	55,28	59,48	AS	48,3701557%	52,0195221%
SINAPI	101819	RECOMPOSIÇÃO DE PAVIMENTO EM PARALELEPÍPEDOS, REJUNTAMENTO COM ARGAMASSA, COM REAPROVEITAMENTO DOS PARALELEPÍPEDOS, PARA O FECHAMENTO DE VALAS - INCLUSO RETIRADA E COLOCAÇÃO DO MATERIAL. AF_12/2020	M2	51,29	55,85	AS	56,4087536%	59,9605171%
SINAPI	101820	RECOMPOSIÇÃO DE PAVIMENTO EM PISO INTERTRAVADO SEXTAVADO, COM REAPROVEITAMENTO DOS BLOCOS SEXTAVADO, PARA O FECHAMENTO DE VALAS - INCLUSO RETIRADA E COLOCAÇÃO DO MATERIAL. AF_12/2020	M2	34,34	38,22	AS	72,0760235%	74,9278027%
SINAPI	101822	RECOMPOSIÇÃO DE BASE E OU SUB-BASE PARA REMENDO PROFUNDO DE SOLOS DE COMPORTAMENTO LATERÍTICO (ARENOSO) - INCLUSO RETIRADA E COLOCAÇÃO DO MATERIAL. AF_12/2020	M3	96,17	108,90	AS	84,1957315%	86,0452290%
SINAPI	101823	RECOMPOSIÇÃO DE BASE E OU SUB-BASE PARA REMENDO PROFUNDO DE SOLO MELHORADO COM CIMENTO (TEOR DE 2%) - INCLUSO RETIRADA E COLOCAÇÃO DO MATERIAL. AF_12/2020	M3	127,48	140,21	AS	63,4971735%	66,8141910%
SINAPI	101824	RECOMPOSIÇÃO DE BASE E OU SUB-BASE PARA REMENDO PROFUNDO DE SOLO MELHORADO COM CIMENTO (TEOR DE 4%) - INCLUSO RETIRADA E COLOCAÇÃO DO MATERIAL. AF_12/2020	M3	156,63	169,36	AS	51,6708199%	55,3060743%
SINAPI	101825	RECOMPOSIÇÃO DE BASE E OU SUB-BASE PARA REMENDO PROFUNDO DE SOLO COM CIMENTO (TEOR DE 6%) - INCLUSO RETIRADA E COLOCAÇÃO DO MATERIAL. AF_12/2020	M3	185,00	197,73	AS	43,7418866%	47,3660239%
SINAPI	101826	RECOMPOSIÇÃO DE BASE E OU SUB-BASE PARA REMENDO PROFUNDO DE SOLO COM CIMENTO (TEOR DE 8%) - INCLUSO RETIRADA E COLOCAÇÃO DO MATERIAL. AF_12/2020	M3	212,99	225,72	AS	37,9903227%	41,4893617%
SINAPI	101827	RECOMPOSIÇÃO DE BASE E OU SUB-BASE PARA REMENDO PROFUNDO DE SOLO BRITA (40/60) - INCLUSO RETIRADA E COLOCAÇÃO DO MATERIAL. AF_12/2020	M3	154,44	167,17	AS	52,4040955%	56,0311285%
SINAPI	101828	RECOMPOSIÇÃO DE BASE E OU SUB-BASE PARA REMENDO PROFUNDO DE SOLO BRITA (50/50) - INCLUSO RETIRADA E COLOCAÇÃO DO MATERIAL. AF_12/2020	M3	144,73	157,46	AS	55,9228270%	59,4890048%
SINAPI	101829	RECOMPOSIÇÃO DE BASE E OU SUB-BASE PARA REMENDO PROFUNDO DE SOLO BRITA (60/40) COM CIMENTO (TEOR DE 4%) - INCLUSO RETIRADA E COLOCAÇÃO DO MATERIAL. AF_12/2020	M3	212,57	225,30	AS	38,0654271%	41,5667466%
SINAPI	101830	RECOMPOSIÇÃO DE BASE E OU SUB-BASE PARA REMENDO PROFUNDO DE SOLO BRITA (60/40) COM CIMENTO (TEOR DE 6%) - INCLUSO RETIRADA E COLOCAÇÃO DO MATERIAL. AF_12/2020	M3	239,77	252,50	AS	33,7450448%	37,0869324%
SINAPI	101831	RECOMPOSIÇÃO DE BASE E OU SUB-BASE PARA REMENDO PROFUNDO DE SOLO BRITA (60/40) COM CIMENTO (TEOR DE 8%) - INCLUSO RETIRADA E COLOCAÇÃO DO MATERIAL. AF_12/2020	M3	266,60	279,33	AS	30,3474932%	33,5231546%
SINAPI	101832	RECOMPOSIÇÃO DE BASE E OU SUB-BASE PARA REMENDO PROFUNDO DE SOLO BRITA (50/50) COM CIMENTO (TEOR DE 4%) - INCLUSO RETIRADA E COLOCAÇÃO DO MATERIAL. AF_12/2020	M3	203,25	215,98	AS	39,8119430%	43,3614379%
SINAPI	101833	RECOMPOSIÇÃO DE BASE E OU SUB-BASE PARA REMENDO PROFUNDO DE SOLO BRITA (50/50) COM CIMENTO (TEOR DE 6%) - INCLUSO RETIRADA E COLOCAÇÃO DO MATERIAL. AF_12/2020	M3	230,64	243,37	AS	35,0815547%	38,4789311%
SINAPI	101834	RECOMPOSIÇÃO DE BASE E OU SUB-BASE PARA REMENDO PROFUNDO DE SOLO BRITA (50/50) COM CIMENTO (TEOR DE 8%) - INCLUSO RETIRADA E COLOCAÇÃO DO MATERIAL. AF_12/2020	M3	257,67	270,40	AS	31,3997282%	34,6307532%
SINAPI	101835	RECOMPOSIÇÃO DE BASE E OU SUB-BASE PARA FECHAMENTO DE VALAS DE SOLOS DE COMPORTAMENTO LATERÍTICO (ARENOSO) - INCLUSO RETIRADA E COLOCAÇÃO DO MATERIAL. AF_12/2020	M3	208,85	221,80	AS	39,4503333%	42,9939038%
SINAPI	101836	RECOMPOSIÇÃO DE BASE E OU SUB-BASE PARA FECHAMENTO DE VALAS DE SOLO MELHORADO COM CIMENTO (TEOR DE 2%) - INCLUSO RETIRADA E COLOCAÇÃO DO MATERIAL. AF_12/2020	M3	18,71	19,70	CR	34,432424%	37,8904249%
SINAPI	101837	RECOMPOSIÇÃO DE BASE E OU SUB-BASE PARA FECHAMENTO DE VALAS DE SOLO MELHORADO COM CIMENTO (TEOR DE 4%) - INCLUSO RETIRADA E COLOCAÇÃO DO MATERIAL. AF_12/2020	M3	50,02	51,01	CR	12,7885966%	14,554681%
SINAPI	101838	RECOMPOSIÇÃO DE BASE E OU SUB-BASE PARA FECHAMENTO DE VALAS DE SOLO MELHORADO COM CIMENTO (TEOR DE 6%) - INCLUSO RETIRADA E COLOCAÇÃO DO MATERIAL. AF_12/2020	M3	79,17	80,16	CR	8,0673758%	9,2511563%
SINAPI	101839	RECOMPOSIÇÃO DE BASE E OU SUB-BASE PARA FECHAMENTO DE VALAS DE SOLO COM CIMENTO (TEOR DE 8%) - INCLUSO RETIRADA E COLOCAÇÃO DO MATERIAL. AF_12/2020	M3	107,53	108,53	CR	5,9349669%	6,8204891%
SINAPI	101840	RECOMPOSIÇÃO DE BASE E OU SUB-BASE PARA FECHAMENTO DE VALAS DE SOLO BRITA (40/60) - INCLUSO RETIRADA E COLOCAÇÃO DO MATERIAL. AF_12/2020	M3	170,29	173,65	CR	12,6315789%	14,3441914%
SINAPI	101841	RECOMPOSIÇÃO DE BASE E OU SUB-BASE PARA FECHAMENTO DE VALAS DE SOLO BRITA (50/50) - INCLUSO RETIRADA E COLOCAÇÃO DO MATERIAL. AF_12/2020	M3	76,98	77,97	CR	8,2975120%	9,5115681%
SINAPI	101842	RECOMPOSIÇÃO DE BASE E OU SUB-BASE PARA FECHAMENTO DE VALAS DE SOLO BRITA (60/40) COM CIMENTO (TEOR DE 4%) - INCLUSO RETIRADA E COLOCAÇÃO DO MATERIAL. AF_12/2020	M3	67,27	68,26	CR	9,4989561%	10,8679688%
SINAPI	101843	RECOMPOSIÇÃO DE BASE E OU SUB-BASE PARA FECHAMENTO DE VALAS DE SOLO BRITA (60/40) COM CIMENTO (TEOR DE 6%) - INCLUSO RETIRADA E COLOCAÇÃO DO MATERIAL. AF_12/2020	M3	135,11	136,10	CR	4,7220163%	5,4439785%
SINAPI	101844	RECOMPOSIÇÃO DE BASE E OU SUB-BASE PARA FECHAMENTO DE VALAS DE SOLO BRITA (60/40) COM CIMENTO (TEOR DE 8%) - INCLUSO RETIRADA E COLOCAÇÃO DO MATERIAL. AF_12/2020	M3	162,31	163,30	CR	3,9296730%	4,5362594%
SINAPI	101845	RECOMPOSIÇÃO DE BASE E OU SUB-BASE PARA FECHAMENTO DE VALAS DE SOLO BRITA (60/40) COM CIMENTO (TEOR DE 8%) - INCLUSO RETIRADA E COLOCAÇÃO DO MATERIAL. AF_12/2020	M3	189,14	190,13	CR	3,3716191%	3,8955569%
SINAPI	101846	RECOMPOSIÇÃO DE BASE E OU SUB-BASE PARA FECHAMENTO DE VALAS DE SOLO BRITA (50/50) COM CIMENTO (TEOR DE 4%) - INCLUSO RETIRADA E COLOCAÇÃO DO MATERIAL. AF_12/2020	M3	125,79	126,78	CR	5,0724637%	5,8447200%
SINAPI	101847	RECOMPOSIÇÃO DE BASE E OU SUB-BASE PARA FECHAMENTO DE VALAS DE SOLO BRITA (50/50) COM CIMENTO (TEOR DE 6%) - INCLUSO RETIRADA E COLOCAÇÃO DO MATERIAL. AF_12/2020	M3	153,18	154,17	CR	4,1642152%	4,8051948%
SINAPI	101848	RECOMPOSIÇÃO DE BASE E OU SUB-BASE PARA FECHAMENTO DE VALAS DE SOLO BRITA (50/50) COM CIMENTO (TEOR DE 8%) - INCLUSO RETIRADA E COLOCAÇÃO DO MATERIAL. AF_12/2020	M3	180,21	181,20	CR	3,5388888%	4,0877202%
SINAPI	101849	REASSENTAMENTO DE PARALELEPÍPEDOS, REJUNTAMENTO COM PÓ DE PEDRA, COM REAPROVEITAMENTO DOS PARALELEPÍPEDOS - INCLUSO RETIRADA E COLOCAÇÃO DO MATERIAL. AF_12/2020	M2	46,13	50,27	CR	57,2018250%	60,7178466%
SINAPI	101851	REASSENTAMENTO DE PARALELEPÍPEDOS, REJUNTAMENTO COM PEDRISCO E EMULSÃO ASFÁLTICA, COM REAPROVEITAMENTO DOS PARALELEPÍPEDOS - INCLUSO RETIRADA E COLOCAÇÃO DO MATERIAL. AF_12/2020_P	M2	104,38	108,78	AS	26,8809980%	29,8370015%
SINAPI	101852	REASSENTAMENTO DE PARALELEPÍPEDOS, REJUNTAMENTO COM ARGAMASSA, COM REAPROVEITAMENTO DOS PARALELEPÍPEDOS - INCLUSO RETIRADA E COLOCAÇÃO DO MATERIAL. AF_12/2020	M2	58,03	62,75	CR	52,0318175%	55,6585679%
SINAPI	101853	REASSENTAMENTO DE PEDRAS POLIÉDRICAS, REJUNTAMENTO COM PÓ DE PEDRA, COM REAPROVEITAMENTO DAS PEDRAS POLIÉDRICAS - INCLUSO RETIRADA E COLOCAÇÃO DO MATERIAL. AF_12/2020	M2	41,07	44,44	CR	52,4810561%	56,0876441%

FUNTE	CÓDIGO	DESCRIÇÃO	UNIDADE	CUSTO UNITÁRIO DESONERADO	CUSTO UNITÁRIO NÃO DESONERADO	ORIGEM DO PREÇO	% MO DESONERADO	% MO NÃO DESONERADO
SINAPI	101854	REASSENTAMENTO DE PEDRAS POLIÉDRICAS, REIJUNTAMENTO COM PEDRISCO E EMULSÃO ASFÁLTICA, COM REAPROVEITAMENTO DAS PEDRAS POLIÉDRICAS - INCLUSO RETIRADA E COLOCAÇÃO DO MATERIAL. AF_12/2020_P	M2	107,50	111,14	AS	21,5836050%	24,1416599%
SINAPI	101855	REASSENTAMENTO DE PEDRAS POLIÉDRICAS, REIJUNTAMENTO COM ARGAMASSA, COM REAPROVEITAMENTO DAS PEDRAS POLIÉDRICAS - INCLUSO RETIRADA E COLOCAÇÃO DO MATERIAL. AF_12/2020	M2	62,26	66,40	CR	42,4979854%	46,0864311%
SINAPI	101856	REASSENTAMENTO DE BLOCOS PISOGRAMA PARA PISO INTERTRAVADO, COM REAPROVEITAMENTO DOS BLOCOS PISOGRAMA - INCLUSO RETIRADA E COLOCAÇÃO DO MATERIAL. AF_12/2020	M2	22,10	24,38	AS	65,9981769%	69,2117211%
SINAPI	101857	REASSENTAMENTO DE BLOCOS SEXTAVADO PARA PISO INTERTRAVADO, ESPESSURA DE 6 CM, EM CALÇADA, COM REAPROVEITAMENTO DOS BLOCOS SEXTAVADOS - INCLUSO RETIRADA E COLOCAÇÃO DO MATERIAL. AF_12/2020	M2	27,68	30,71	AS	70,0218024%	73,0127577%
SINAPI	101858	REASSENTAMENTO DE BLOCOS SEXTAVADO PARA PISO INTERTRAVADO, ESPESSURA DE 6 CM, EM VIA/ESTACIONAMENTO, COM REAPROVEITAMENTO DOS BLOCOS SEXTAVADO - INCLUSO RETIRADA E COLOCAÇÃO DO MATERIAL. AF_12/2020	M2	22,58	24,92	AS	66,3843069%	69,5722358%
SINAPI	101859	REASSENTAMENTO DE BLOCOS SEXTAVADO PARA PISO INTERTRAVADO, ESPESSURA DE 8 CM, EM VIA/ESTACIONAMENTO, COM REAPROVEITAMENTO DOS BLOCOS SEXTAVADO - INCLUSO RETIRADA E COLOCAÇÃO DO MATERIAL. AF_12/2020	M2	24,98	27,64	AS	68,3064517%	71,3869677%
SINAPI	101860	REASSENTAMENTO DE BLOCOS SEXTAVADO PARA PISO INTERTRAVADO, ESPESSURA DE 10 CM, EM VIA/ESTACIONAMENTO, COM REAPROVEITAMENTO DOS BLOCOS SEXTAVADO - INCLUSO RETIRADA E COLOCAÇÃO DO MATERIAL. AF_12/2020	M2	28,75	31,92	AS	70,5594407%	73,4886651%
SINAPI	101861	REASSENTAMENTO DE BLOCOS RETANGULAR PARA PISO INTERTRAVADO, ESPESSURA DE 4 CM, EM CALÇADA, COM REAPROVEITAMENTO DOS BLOCOS RETANGULAR - INCLUSO RETIRADA E COLOCAÇÃO DO MATERIAL. AF_12/2020	M2	26,87	29,80	AS	69,5847364%	72,5708503%
SINAPI	101862	REASSENTAMENTO DE BLOCOS RETANGULAR PARA PISO INTERTRAVADO, ESPESSURA DE 6 CM, EM CALÇADA, COM REAPROVEITAMENTO DOS BLOCOS RETANGULAR - INCLUSO RETIRADA E COLOCAÇÃO DO MATERIAL. AF_12/2020	M2	29,30	32,56	AS	70,9190673%	73,8271606%
SINAPI	101863	REASSENTAMENTO DE BLOCOS RETANGULAR PARA PISO INTERTRAVADO, ESPESSURA DE 6 CM, EM VIA/ESTACIONAMENTO, COM REAPROVEITAMENTO DOS BLOCOS RETANGULAR - INCLUSO RETIRADA E COLOCAÇÃO DO MATERIAL. AF_12/2020	M2	22,91	25,30	AS	66,6666668%	69,8210737%
SINAPI	101864	REASSENTAMENTO DE BLOCOS RETANGULAR PARA PISO INTERTRAVADO, ESPESSURA DE 8 CM, EM VIA/ESTACIONAMENTO, COM REAPROVEITAMENTO DOS BLOCOS RETANGULAR - INCLUSO RETIRADA E COLOCAÇÃO DO MATERIAL. AF_12/2020	M2	26,69	29,58	AS	69,3669933%	72,3751275%
SINAPI	101865	REASSENTAMENTO DE BLOCOS RETANGULAR PARA PISO INTERTRAVADO, ESPESSURA DE 10 CM, EM VIA/ESTACIONAMENTO, COM REAPROVEITAMENTO DOS BLOCOS RETANGULAR - INCLUSO RETIRADA E COLOCAÇÃO DO MATERIAL. AF_12/2020	M2	30,45	33,85	AS	71,3861387%	74,2806290%
SINAPI	101866	REASSENTAMENTO DE BLOCOS 16 FACES PARA PISO INTERTRAVADO, ESPESSURA DE 4 CM, EM CALÇADA, COM REAPROVEITAMENTO DOS BLOCOS 16 FACES - INCLUSO RETIRADA E COLOCAÇÃO DO MATERIAL. AF_12/2020	M2	27,05	30,01	AS	69,6767002%	72,6724717%
SINAPI	101867	REASSENTAMENTO DE BLOCOS 16 FACES PARA PISO INTERTRAVADO, ESPESSURA DE 6 CM, EM CALÇADA, COM REAPROVEITAMENTO DOS BLOCOS 16 FACES - INCLUSO RETIRADA E COLOCAÇÃO DO MATERIAL. AF_12/2020	M2	30,82	34,28	AS	71,7128876%	74,5673219%
SINAPI	101868	REASSENTAMENTO DE BLOCOS 16 FACES PARA PISO INTERTRAVADO, ESPESSURA DE 6 CM, EM VIA/ESTACIONAMENTO, COM REAPROVEITAMENTO DOS BLOCOS 16 FACES - INCLUSO RETIRADA E COLOCAÇÃO DO MATERIAL. AF_12/2020	M2	24,42	27,02	AS	67,8600824%	70,9449406%
SINAPI	101869	REASSENTAMENTO DE BLOCOS 16 FACES PARA PISO INTERTRAVADO, ESPESSURA DE 8 CM, EM VIA/ESTACIONAMENTO, COM REAPROVEITAMENTO DOS BLOCOS 16 FACES - INCLUSO RETIRADA E COLOCAÇÃO DO MATERIAL. AF_12/2020	M2	28,21	31,30	AS	70,2818409%	73,2498396%
SINAPI	101870	REASSENTAMENTO DE BLOCOS 16 FACES PARA PISO INTERTRAVADO, ESPESSURA DE 10 CM, EM VIA/ESTACIONAMENTO, COM REAPROVEITAMENTO DOS BLOCOS 16 FACES - INCLUSO RETIRADA E COLOCAÇÃO DO MATERIAL. AF_12/2020	M2	31,97	35,57	AS	72,1156870%	74,9505791%
SINAPI	102096	EXECUÇÃO DE TAPA BURACO COM APLICAÇÃO DE CONCRETO ASFÁLTICO (AQUISIÇÃO EM USINA) E PINTURA DE LIGAÇÃO. AF_12/2020	M3	1.496,61	1.529,25	AS	13,8562388%	15,6949939%
SINAPI	102098	RECOMPOSIÇÃO DE REVESTIMENTO EM CONCRETO ASFÁLTICO (AQUISIÇÃO EM USINA), PARA O FECHAMENTO DE VALAS - INCLUSO DEMOLIÇÃO DO PAVIMENTO. AF_12/2020	M3	1.579,90	1.604,30	AS	9,7954912%	11,1810433%
SINAPI	102101	EXECUÇÃO DE PINTURA DE LIGAÇÃO COM EMULSÃO ASFÁLTICA RR-2C, PARA O FECHAMENTO DE VALAS. AF_12/2020	M2	3,18	3,41	AS	45,7142857%	49,2581602%
SINAPI	102988	RECOMPOSIÇÃO DE PAVIMENTO EM PISO INTERTRAVADO, COM REAPROVEITAMENTO DOS BLOCOS INTERTRAVADOS, PARA FECHAMENTO DE VALAS - INCLUSO RETIRADA E COLOCAÇÃO DO MATERIAL. AF_12/2020	M2	45,50	50,85	AS	75,0275513%	77,6660754%
SINAPI	100576	REGULARIZAÇÃO E COMPACTAÇÃO DE SUBLEITO DE SOLO PREDOMINANTEMENTE ARGILOSO. AF_11/2019	M2	1,67	1,77	AS	37,8378378%	41,0256410%
SINAPI	100577	REGULARIZAÇÃO E COMPACTAÇÃO DE SUBLEITO DE SOLO PREDOMINANTEMENTE ARENOSO. AF_11/2019	M2	0,80	0,81	AS	26,1538461%	29,4117647%
SINAPI	96388	EXECUÇÃO E COMPACTAÇÃO DE BASE E OU SUB-BASE PARA PAVIMENTAÇÃO DE SOLOS DE COMPORTAMENTO LATERÍTICO (ARENOSO) - EXCLUSIVE SOLO, ESCAVAÇÃO, CARGA E TRANSPORTE. AF_11/2019	M3	7,95	8,29	AS	26,8831168%	29,9004987%
SINAPI	96389	EXECUÇÃO E COMPACTAÇÃO DE BASE E OU SUB-BASE PARA PAVIMENTAÇÃO DE SOLO (PREDOMINANTEMENTE ARENOSO) COM CIMENTO (TEOR DE 2%) - EXCLUSIVE SOLO, ESCAVAÇÃO, CARGA E TRANSPORTE. AF_11/2019	M3	43,30	43,88	AS	8,2363890%	9,3958189%
SINAPI	96390	EXECUÇÃO E COMPACTAÇÃO DE BASE E OU SUB-BASE PARA PAVIMENTAÇÃO DE SOLO (PREDOMINANTEMENTE ARENOSO) COM CIMENTO (TEOR DE 4%) - EXCLUSIVE SOLO, ESCAVAÇÃO, CARGA E TRANSPORTE. AF_11/2019	M3	71,01	71,57	AS	4,8104131%	5,5321538%
SINAPI	96391	EXECUÇÃO E COMPACTAÇÃO DE BASE E OU SUB-BASE PARA PAVIMENTAÇÃO DE SOLO (PREDOMINANTEMENTE ARENOSO) COM CIMENTO (TEOR DE 6%) - EXCLUSIVE SOLO, ESCAVAÇÃO, CARGA E TRANSPORTE. AF_11/2019	M3	100,03	100,64	AS	3,27211634%	4,2780215%
SINAPI	96392	EXECUÇÃO E COMPACTAÇÃO DE BASE E OU SUB-BASE PARA PAVIMENTAÇÃO DE SOLO (PREDOMINANTEMENTE ARENOSO) COM CIMENTO (TEOR DE 8%) - EXCLUSIVE SOLO, ESCAVAÇÃO, CARGA E TRANSPORTE. AF_11/2019	M3	128,02	128,63	AS	2,9054741%	3,3445076%
SINAPI	96396	EXECUÇÃO E COMPACTAÇÃO DE BASE E OU SUB-BASE PARA PAVIMENTAÇÃO DE BRITA GRADUADA SIMPLES - EXCLUSIVE CARGA E TRANSPORTE. AF_11/2019	M3	121,51	122,09	AS	3,0839189%	3,5781854%
SINAPI	96397	EXECUÇÃO E COMPACTAÇÃO DE BASE E OU SUB-BASE PARA PAVIMENTAÇÃO DE BRITA GRADUADA SIMPLES TRATADA COM CIMENTO - EXCLUSIVE CARGA E TRANSPORTE. AF_11/2019	M3	177,54	178,20	AS	2,3393795%	2,7132001%
SINAPI	96398	EXECUÇÃO E COMPACTAÇÃO DE BASE E OU SUB-BASE PARA PAVIMENTAÇÃO DE CONCRETO COMPACTADO COM ROLO - EXCLUSIVE CARGA E TRANSPORTE. AF_11/2019	M3	251,66	252,39	AS	1,8481637%	2,1443888%
SINAPI	96399	EXECUÇÃO E COMPACTAÇÃO DE BASE E OU SUB-BASE PARA PAVIMENTAÇÃO DE PEDRA RACHÃO - EXCLUSIVE CARGA E TRANSPORTE. AF_11/2019	M3	83,31	83,85	CR	3,8873510%	4,4622562%
SINAPI	96400	EXECUÇÃO E COMPACTAÇÃO DE BASE E OU SUB-BASE PARA PAVIMENTAÇÃO DE MACADAME SECO - EXCLUSIVE CARGA E TRANSPORTE. AF_11/2019	M3	108,46	109,17	AS	4,1127541%	4,7378569%
SINAPI	96402	EXECUÇÃO DE PINTURA DE LIGAÇÃO COM EMULSÃO ASFÁLTICA RR-2C. AF_11/2019	M2	2,25	2,29	AS	11,7924528%	13,4259259%
SINAPI	100564	EXECUÇÃO E COMPACTAÇÃO DE BASE E OU SUB-BASE PARA PAVIMENTAÇÃO DE SOLO (PREDOMINANTEMENTE ARENOSO) BRITA - 40/60 - EXCLUSIVE SOLO, ESCAVAÇÃO, CARGA E TRANSPORTE. AF_11/2019	M3	74,33	75,25	AS	7,6964696%	8,8066283%
SINAPI	100565	EXECUÇÃO E COMPACTAÇÃO DE BASE E OU SUB-BASE PARA PAVIMENTAÇÃO DE SOLO (PREDOMINANTEMENTE ARENOSO) BRITA - 50/50 - EXCLUSIVE SOLO, ESCAVAÇÃO, CARGA E TRANSPORTE. AF_11/2019	M3	64,65	65,57	AS	8,8560311%	10,1151189%
SINAPI	100566	EXECUÇÃO E COMPACTAÇÃO DE BASE E OU SUB-BASE PARA PAVIMENTAÇÃO DE SOLO (PREDOMINANTEMENTE ARENOSO) BRITA - 40/60 COM CIMENTO (TEOR DE 4%) - EXCLUSIVE SOLO, ESCAVAÇÃO, CARGA E TRANSPORTE. AF_11/2019	M3	132,46	133,38	AS	4,3086475%	4,9563778%
SINAPI	100567	EXECUÇÃO E COMPACTAÇÃO DE BASE E OU SUB-BASE PARA PAVIMENTAÇÃO DE SOLO (PREDOMINANTEMENTE ARENOSO) BRITA - 40/60 COM CIMENTO (TEOR DE 6%) - EXCLUSIVE SOLO, ESCAVAÇÃO, CARGA E TRANSPORTE. AF_11/2019	M3	159,70	160,62	AS	3,5718769%	4,1136079%
SINAPI	100568	EXECUÇÃO E COMPACTAÇÃO DE BASE E OU SUB-BASE PARA PAVIMENTAÇÃO DE SOLO (PREDOMINANTEMENTE ARENOSO) BRITA - 40/60 COM CIMENTO (TEOR DE 8%) - EXCLUSIVE SOLO, ESCAVAÇÃO, CARGA E TRANSPORTE. AF_11/2019	M3	186,49	187,41	AS	3,0576602%	3,5242526%
SINAPI	100569	EXECUÇÃO E COMPACTAÇÃO DE BASE E OU SUB-BASE PARA PAVIMENTAÇÃO DE SOLO (PREDOMINANTEMENTE ARENOSO) BRITA - 50/50 COM CIMENTO (TEOR DE 4%) - EXCLUSIVE SOLO, ESCAVAÇÃO, CARGA E TRANSPORTE. AF_11/2019	M3	123,13	124,05	AS	4,6361932%	5,3304214%
SINAPI	100570	EXECUÇÃO E COMPACTAÇÃO DE BASE E OU SUB-BASE PARA PAVIMENTAÇÃO DE SOLO (PREDOMINANTEMENTE ARENOSO) BRITA - 50/50 COM CIMENTO (TEOR DE 6%) - EXCLUSIVE SOLO, ESCAVAÇÃO, CARGA E TRANSPORTE. AF_11/2019	M3	152,15	153,08	AS	3,8557869%	4,4352725%
SINAPI	100571	EXECUÇÃO E COMPACTAÇÃO DE BASE E OU SUB-BASE PARA PAVIMENTAÇÃO DE SOLO (PREDOMINANTEMENTE ARENOSO) BRITA - 50/50 COM CIMENTO (TEOR DE 8%) - EXCLUSIVE SOLO, ESCAVAÇÃO, CARGA E TRANSPORTE. AF_11/2019	M3	177,59	178,51	AS	3,2112421%	3,7003762%
SINAPI	100572	EXECUÇÃO E COMPACTAÇÃO DE BASE E OU SUB-BASE PARA PAVIMENTAÇÃO DE SOLO (PREDOMINANTEMENTE ARGILOSO) BRITA - 40/60 - EXCLUSIVE SOLO, ESCAVAÇÃO, CARGA E TRANSPORTE. AF_11/2019	M3	78,06	79,27	AS	9,7297297%	11,0801217%
SINAPI	100573	EXECUÇÃO E COMPACTAÇÃO DE BASE E OU SUB-BASE PARA PAVIMENTAÇÃO DE SOLO (PREDOMINANTEMENTE ARGILOSO) BRITA - 50/50 - EXCLUSIVE SOLO, ESCAVAÇÃO, CARGA E TRANSPORTE. AF_11/2019	M3	68,38	69,59	AS	11,1143781%	12,6300578%
SINAPI	100574	ESPALHAMENTO DE MATERIAL COM TRATOR DE ESTEIRAS. AF_11/2019	M3	1,10	1,15	CR	27,8846153%	31,1926605%
SINAPI	100575	REGULARIZAÇÃO DE SUPERFÍCIES COM MOTONIVELADORA. AF_11/2019	M2	0,08	0,08	AS	50,0000000%	50,0000000%
SINAPI	101767	EXECUÇÃO E COMPACTAÇÃO DE BASE E OU SUB-BASE PARA PAVIMENTAÇÃO DE SOLOS ESTABILIZADOS GRANULOMETRICAMENTE COM MISTURA DE SOLOS EM PISTA - EXCLUSIVE SOLO, ESCAVAÇÃO, CARGA E TRANSPORTE. AF_11/2019	M3	19,78	20,99	AS	38,9175257%	42,4477903%
SINAPI	101768	EXECUÇÃO E COMPACTAÇÃO DE BASE E OU SUB-BASE PARA PAVIMENTAÇÃO DE SOLO ESTABILIZADO GRANULOMETRICAMENTE SEM MISTURA DE SOLOS - EXCLUSIVE SOLO, ESCAVAÇÃO, CARGA E TRANSPORTE. AF_11/2019	M3	30,40	31,47	AS	22,8076025%	25,5627009%
SINAPI	92391	EXECUÇÃO DE PAVIMENTO EM PISO INTERTRAVADO, COM BLOCO PISOGRAMA DE 35 X 25 CM, ESPESSURA 6 CM. AF_12/2015	M2	43,29	43,81	AS	7,7065494%	8,8040246%
SINAPI	92392	EXECUÇÃO DE PAVIMENTO EM PISO INTERTRAVADO, COM BLOCO PISOGRAMA DE 35 X 25 CM, ESPESSURA 8 CM. AF_12/2015	M2	86,47	87,05	AS	4,2949756%	4,933026%
SINAPI	92393	EXECUÇÃO DE PAVIMENTO EM PISO INTERTRAVADO, COM BLOCO SEXTAVADO DE 25 X 25 CM, ESPESSURA 6 CM. AF_12/2015	M2	43,61	44,29	AS	9,9517352%	11,3374066%
SINAPI	92394	EXECUÇÃO DE PAVIMENTO EM PISO INTERTRAVADO, COM BLOCO SEXTAVADO DE 25 X 25 CM, ESPESSURA 8 CM. AF_12/2015	M2	54,56	55,55	AS	11,6782959%	13,3020908%
SINAPI	92395	EXECUÇÃO DE PAVIMENTO EM PISO INTERTRAVADO, COM BLOCO SEXTAVADO DE 25 X 25 CM, ESPESSURA 10 CM. AF_12/2015	M2	66,63	68,13	AS	14,4123883%	16,3115356%
SINAPI	92396	EXECUÇÃO DE PASSEIO EM PISO INTERTRAVADO, COM BLOCO RETANGULAR COR NATURAL DE 20 X 10 CM, ESPESSURA 6 CM. AF_12/2015	M2	56,09	58,24	AS	24,4420639%	27,2352132%
SINAPI	92397	EXECUÇÃO DE PÁTIO/ESTACIONAMENTO EM PISO INTERTRAVADO, COM BLOCO RETANGULAR COR NATURAL DE 20 X 10 CM, ESPESSURA 6 CM. AF_12/2015	M2	44,06	44,93	AS	12,4573766%	14,1360089%
SINAPI	92398	EXECUÇÃO DE PÁTIO/ESTACIONAMENTO EM PISO INTERTRAVADO, COM BLOCO RETANGULAR COR NATURAL DE 20 X 10 CM, ESPESSURA 8 CM. AF_12/2015	M2	56,50	57,88	AS	15,4555122%	17,4454828%
SINAPI	92399	EXECUÇÃO DE VIA EM PISO INTERTRAVADO, COM BLOCO RETANGULAR COR NATURAL DE 20 X 10 CM, ESPESSURA 8 CM. AF_12/2015	M2	57,81	59,27	AS	16,1178509%	18,1879648%

FUNTE	CÓDIGO	DESCRIÇÃO	UNIDADE	CUSTO UNITÁRIO DESONERADO	CUSTO UNITÁRIO NÃO DESONERADO	ORIGEM DO PREÇO	% MO DESONERADO	% MO NÃO DESONERADO
SINAPI	92400	EXECUÇÃO DE PÁTIO/ESTACIONAMENTO EM PISO INTERTRAVADO, COM BLOCO RETANGULAR DE 20 X 10 CM, ESPESSURA 10 CM. AF_12/2015	M2	67,71	69,58	AS	17,6348854%	19,8619301%
SINAPI	92401	EXECUÇÃO DE VIA EM PISO INTERTRAVADO, COM BLOCO RETANGULAR DE 20 X 10 CM, ESPESSURA 10 CM. AF_12/2015	M2	69,09	71,06	AS	18,1396696%	20,422552%
SINAPI	92402	EXECUÇÃO DE PASSEIO EM PISO INTERTRAVADO, COM BLOCO 16 FACES DE 22 X 11 CM, ESPESSURA 6 CM. AF_12/2015	M2	57,75	60,10	AS	25,9888956%	28,8881480%
SINAPI	92403	EXECUÇÃO DE PÁTIO/ESTACIONAMENTO EM PISO INTERTRAVADO, COM BLOCO 16 FACES DE 22 X 11 CM, ESPESSURA 8 CM. AF_12/2015	M2	45,64	46,72	AS	14,8936170%	16,8274383%
SINAPI	92404	EXECUÇÃO DE VIA EM PISO INTERTRAVADO, COM BLOCO 16 FACES DE 22 X 11 CM, ESPESSURA 8 CM. AF_12/2015	M2	58,08	59,66	AS	17,2705314%	19,4523769%
SINAPI	92405	EXECUÇÃO DE PÁTIO/ESTACIONAMENTO EM PISO INTERTRAVADO, COM BLOCO 16 FACES DE 22 X 11 CM, ESPESSURA 10 CM. AF_12/2015	M2	59,36	61,03	AS	17,8794529%	20,1313628%
SINAPI	92406	EXECUÇÃO DE VIA EM PISO INTERTRAVADO, COM BLOCO 16 FACES DE 22 X 11 CM, ESPESSURA 10 CM. AF_12/2015	M2	69,32	71,39	AS	19,1218948%	21,4696396%
SINAPI	92407	EXECUÇÃO DE PASSEIO EM PISO INTERTRAVADO, COM BLOCO RETANGULAR COLORIDO DE 20 X 10 CM, ESPESSURA 6 CM. AF_12/2015	M2	70,67	72,84	AS	19,5947860%	22,0038482%
SINAPI	93679	EXECUÇÃO DE PÁTIO/ESTACIONAMENTO EM PISO INTERTRAVADO, COM BLOCO RETANGULAR COLORIDO DE 20 X 10 CM, ESPESSURA 6 CM. AF_12/2015	M2	61,41	63,56	AS	22,3218653%	24,9527410%
SINAPI	93680	EXECUÇÃO DE PÁTIO/ESTACIONAMENTO EM PISO INTERTRAVADO, COM BLOCO RETANGULAR COLORIDO DE 20 X 10 CM, ESPESSURA 8 CM. AF_12/2015	M2	49,16	50,03	AS	11,1631696%	12,6926926%
SINAPI	93681	EXECUÇÃO DE VIA EM PISO INTERTRAVADO, COM BLOCO RETANGULAR COLORIDO DE 20 X 10 CM, ESPESSURA 8 CM. AF_12/2015	M2	60,57	61,95	AS	14,4156058%	16,2974939%
SINAPI	93682	EXECUÇÃO DE VIA EM PISO INTERTRAVADO, COM BLOCO RETANGULAR COLORIDO DE 20 X 10 CM, ESPESSURA 8 CM. AF_12/2015	M2	61,92	63,38	AS	15,0461090%	17,0064801%
SINAPI	97104	EXECUÇÃO DE PAVIMENTO DE CONCRETO SIMPLES (PCS), FCK = 40 MPA, CAMADA COM ESPESSURA DE 15,0 CM. AF_11/2017	M2	107,80	109,48	AS	9,6540178%	11,0113594%
SINAPI	97105	EXECUÇÃO DE PAVIMENTO DE CONCRETO SIMPLES (PCS), FCK = 40 MPA, CAMADA COM ESPESSURA DE 17,5 CM. AF_11/2017	M2	127,04	128,77	AS	8,5635359%	9,8022422%
SINAPI	97106	EXECUÇÃO DE PAVIMENTO DE CONCRETO SIMPLES (PCS), FCK = 40 MPA, CAMADA COM ESPESSURA DE 20,0 CM. AF_11/2017	M2	138,71	140,49	AS	8,0014456%	9,1765377%
SINAPI	97107	EXECUÇÃO DE PAVIMENTO DE CONCRETO SIMPLES (PCS), FCK = 40 MPA, CAMADA COM ESPESSURA DE 22,5 CM. AF_11/2017	M2	150,33	152,14	AS	7,5205013%	8,6352259%
SINAPI	97108	EXECUÇÃO DE PAVIMENTO DE CONCRETO SIMPLES (PCS), FCK = 40 MPA, CAMADA COM ESPESSURA DE 25,0 CM. AF_11/2017	M2	176,96	178,85	AS	6,6798754%	7,6418846%
SINAPI	97109	EXECUÇÃO DE PAVIMENTO DE CONCRETO SIMPLES (PCS), FCK = 40 MPA, CAMADA COM ESPESSURA DE 27,5 CM. AF_11/2017	M2	188,56	190,47	AS	6,3542662%	7,2755010%
SINAPI	97110	EXECUÇÃO DE PAVIMENTO DE CONCRETO ARMADO (PCA), FCK = 40 MPA, CAMADA COM ESPESSURA DE 12,5 CM. AF_11/2017	M2	172,12	173,92	AS	6,5955213%	7,5871220%
SINAPI	97111	EXECUÇÃO DE PAVIMENTO DE CONCRETO ARMADO (PCA), FCK = 40 MPA, CAMADA COM ESPESSURA DE 15,0 CM. AF_11/2017	M2	197,14	199,01	AS	6,0137369%	6,9088893%
SINAPI	97112	EXECUÇÃO DE PAVIMENTO DE CONCRETO ARMADO (PCA), FCK = 40 MPA, CAMADA COM ESPESSURA DE 17,5 CM. AF_11/2017	M2	206,66	208,58	AS	5,9157526%	6,8022305%
SINAPI	97113	APLICAÇÃO DE LONA PLÁSTICA PARA EXECUÇÃO DE PAVIMENTOS DE CONCRETO. AF_11/2017	M2	2,57	2,59	CR	6,2992125%	7,3929961%
SINAPI	97114	EXECUÇÃO DE JUNTAS DE CONTRAÇÃO PARA PAVIMENTOS DE CONCRETO. AF_11/2017	M	0,43	0,48	AS	68,4210527%	71,4285715%
SINAPI	97115	APLICAÇÃO DE GRAXA EM BARRAS DE TRANSFERÊNCIA PARA EXECUÇÃO DE PAVIMENTO DE CONCRETO. AF_11/2017	KG	60,10	61,48	CR	14,5521455%	16,4713541%
SINAPI	97116	BARRAS DE TRANSFERÊNCIA, AÇO CA-25 DE 16,0 MM, PARA EXECUÇÃO DE PAVIMENTO DE CONCRETO (FORNECIMENTO E INSTALAÇÃO). AF_11/2017	KG	20,76	21,59	CR	25,4949299%	28,3325592%
SINAPI	97117	BARRAS DE TRANSFERÊNCIA, AÇO CA-25 DE 20,0 MM, PARA EXECUÇÃO DE PAVIMENTO DE CONCRETO (FORNECIMENTO E INSTALAÇÃO). AF_11/2017	KG	20,57	21,11	CR	16,8615984%	19,0317987%
SINAPI	97118	BARRAS DE TRANSFERÊNCIA, AÇO CA-25 DE 25,0 MM, PARA EXECUÇÃO DE PAVIMENTO DE CONCRETO (FORNECIMENTO E INSTALAÇÃO). AF_11/2017	KG	18,32	18,68	CR	12,4794745%	14,1706924%
SINAPI	97119	BARRAS DE TRANSFERÊNCIA, AÇO CA-25 DE 32,0 MM, PARA EXECUÇÃO DE PAVIMENTO DE CONCRETO (FORNECIMENTO E INSTALAÇÃO). AF_11/2017	KG	17,73	17,96	CR	8,1967213%	9,3243997%
SINAPI	97120	BARRAS DE LIGAÇÃO, AÇO CA-50 DE 10 MM, PARA EXECUÇÃO DE PAVIMENTO DE CONCRETO (FORNECIMENTO E INSTALAÇÃO). AF_11/2017	KG	13,09	13,32	CR	11,0429447%	12,5847776%
SINAPI	97802	PAVIMENTO COM TRATAMENTO SUPERFICIAL SIMPLES, COM EMULSÃO ASFÁLTICA RR-2C. AF_01/2020	M2	5,86	5,91	AS	3,3043478%	3,6395147%
SINAPI	97803	PAVIMENTO COM TRATAMENTO SUPERFICIAL SIMPLES, COM EMULSÃO ASFÁLTICA RR-2C, COM BANHO DILUÍDO. AF_01/2020	M2	8,87	8,94	AS	4,6964490%	5,3469852%
SINAPI	97805	PAVIMENTO COM TRATAMENTO SUPERFICIAL DUPLA, COM EMULSÃO ASFÁLTICA RR-2C. AF_01/2020	M2	14,72	14,81	AS	2,8198074%	3,2854209%
SINAPI	97806	PAVIMENTO COM TRATAMENTO SUPERFICIAL DUPLA, COM EMULSÃO ASFÁLTICA RR-2C, COM BANHO DILUÍDO. AF_01/2020	M2	17,69	17,82	AS	3,6000000%	4,2021578%
SINAPI	97807	PAVIMENTO COM TRATAMENTO SUPERFICIAL DUPLA, COM EMULSÃO ASFÁLTICA RR-2C, COM CAPA SELANTE. AF_01/2020	M2	20,26	20,39	AS	3,1872509%	3,6669970%
SINAPI	97809	PAVIMENTO COM TRATAMENTO SUPERFICIAL TRIPLO, COM EMULSÃO ASFÁLTICA RR-2C. AF_01/2020	M2	16,39	16,54	AS	4,6210720%	5,3211009%
SINAPI	97810	PAVIMENTO COM TRATAMENTO SUPERFICIAL TRIPLO, COM EMULSÃO ASFÁLTICA RR-2C, COM BANHO DILUÍDO. AF_01/2020	M2	17,78	17,95	AS	4,8322910%	5,6901408%
SINAPI	97811	PAVIMENTO COM TRATAMENTO SUPERFICIAL TRIPLO, COM EMULSÃO ASFÁLTICA RR-2C, COM CAPA SELANTE. AF_01/2020	M2	20,42	20,57	AS	4,3564356%	5,0147492%
SINAPI	101167	EXECUÇÃO DE PAVIMENTO EM PARALELEPÍPEDOS, REJUNTAMENTO COM PÓ DE PEDRA. AF_05/2020	M2	91,64	93,68	CR	14,0858922%	15,9324208%
SINAPI	101168	EXECUÇÃO DE PAVIMENTO EM PARALELEPÍPEDOS, REJUNTAMENTO COM PEDRISCO E EMULSÃO ASFÁLTICA. AF_05/2020_P	M2	129,53	131,83	AS	11,2562814%	12,8066843%
SINAPI	101169	EXECUÇÃO DE PAVIMENTO EM PARALELEPÍPEDOS, REJUNTAMENTO COM ARGAMASSA TRAÇO 1:3 (CIMENTO E AREIA). AF_05/2020	M2	103,57	106,19	CR	16,1137440%	18,1869634%
SINAPI	101170	EXECUÇÃO DE PAVIMENTO EM PEDRAS POLIÉDRICAS, REJUNTAMENTO COM PÓ DE PEDRA. AF_05/2020	M2	31,85	33,45	CR	32,0719016%	35,2958846%
SINAPI	101171	EXECUÇÃO DE PAVIMENTO EM PEDRAS POLIÉDRICAS, REJUNTAMENTO COM PEDRISCO E EMULSÃO ASFÁLTICA. AF_05/2020_P	M2	81,14	83,02	AS	14,6332427%	16,5399010%
SINAPI	101172	EXECUÇÃO DE PAVIMENTO EM PEDRAS POLIÉDRICAS, REJUNTAMENTO COM ARGAMASSA TRAÇO 1:3 (CIMENTO E AREIA). AF_05/2020	M2	53,17	55,54	CR	28,4850774%	31,5246880%
SINAPI	95995	EXECUÇÃO DE PAVIMENTO COM APLICAÇÃO DE CONCRETO ASFÁLTICO, CAMADA DE ROLAMENTO - EXCLUSIVE CARGA E TRANSPORTE. AF_11/2019	M3	1.278,24	1.282,06	AS	1,8994623%	2,1911138%
SINAPI	95996	EXECUÇÃO DE PAVIMENTO COM APLICAÇÃO DE CONCRETO ASFÁLTICO, CAMADA DE BINDER - EXCLUSIVE CARGA E TRANSPORTE. AF_11/2019	M3	1.216,41	1.219,14	AS	1,4243655%	1,6451822%
SINAPI	96001	FRESAGEM DE PAVIMENTO ASFÁLTICO (PROFUNDIDADE ATÉ 5,0 CM) - EXCLUSIVE TRANSPORTE. AF_11/2019	M2	6,63	6,76	AS	11,5264797%	13,1498470%
SINAPI	96393	USINAGEM DE BRITA GRADUADA SIMPLES. AF_03/2020	M3	112,68	112,90	AS	1,2273212%	1,4289518%
SINAPI	96394	USINAGEM DE BRITA GRADUADA TRATADA COM CIMENTO. AF_03/2020	M3	167,55	167,77	AS	0,8248162%	0,9668755%
SINAPI	96395	USINAGEM DE CONCRETO PARA COMPACTAÇÃO COM ROLO. AF_03/2020	M3	242,83	243,20	AS	0,9441352%	1,0950107%
SINAPI	100624	EXECUÇÃO DE PAVIMENTO COM APLICAÇÃO DE PRÉ-MISTURADO A FRIO, CAMADA DE ROLAMENTO - EXCLUSIVE CARGA E TRANSPORTE. AF_11/2019	M3	866,96	871,09	AS	2,9944547%	3,4539851%
SINAPI	100625	EXECUÇÃO DE PAVIMENTO COM APLICAÇÃO DE PRÉ-MISTURADO A FRIO, CAMADA DE BINDER - EXCLUSIVE CARGA E TRANSPORTE. AF_11/2019	M3	834,63	838,12	AS	2,5980415%	3,0007887%
SINAPI	101020	USINAGEM DE CONCRETO ASFÁLTICO COM CAP 50/70, PARA CAMADA DE BINDER, PADRÃO DNIT FAIXA B, EM USINA DE ASFALTO CONTÍNUA DE 80 TON/H. AF_03/2020	T	389,65	390,20	AS	0,8834784%	1,0309013%
SINAPI	101021	USINAGEM DE CONCRETO ASFÁLTICO COM CAP 50/70, PARA CAMADA DE ROLAMENTO, PADRÃO DNIT FAIXA C, EM USINA DE ASFALTO CONTÍNUA DE 80 TON/H. AF_03/2020	T	422,55	423,09	AS	0,8146446%	0,9506917%
SINAPI	101022	USINAGEM DE CONCRETO ASFÁLTICO COM CAP 50/70, PARA CAMADA DE BINDER, PADRÃO DNIT FAIXA B, EM USINA DE ASFALTO CONTÍNUA DE 140 TON/H. AF_03/2020_P	T	343,28	343,48	AS	0,3526565%	0,4107075%
SINAPI	101023	USINAGEM DE CONCRETO ASFÁLTICO COM CAP 50/70, PARA CAMADA DE ROLAMENTO, PADRÃO DNIT FAIXA C, EM USINA DE ASFALTO CONTÍNUA DE 140 TON/H. AF_03/2020_P	T	376,19	376,38	AS	0,3217913%	0,3747807%
SINAPI	101024	USINAGEM DE CONCRETO ASFÁLTICO COM CAP 50/70 PARA CAMADA DE ROLAMENTO, PADRÃO DNIT FAIXA B, EM USINA DE ASFALTO GRAVIMÉTRICA DE 150 TON/H. AF_03/2020_P	T	348,80	348,97	AS	0,3241165%	0,3784078%
SINAPI	101025	USINAGEM DE CONCRETO ASFÁLTICO COM CAP 50/70 PARA CAMADA DE ROLAMENTO, PADRÃO DNIT FAIXA C, EM USINA DE ASFALTO GRAVIMÉTRICA DE 150 TON/H. AF_03/2020_P	T	381,70	381,86	AS	0,2961681%	0,3457941%
SINAPI	101026	USINAGEM DE PRÉ MISTURADO A FRIO, PARA CAMADA DE BINDER, PADRÃO DNIT FAIXA B. AF_03/2020_P	T	324,24	324,99	AS	1,4168415%	1,6384859%
SINAPI	101027	USINAGEM DE PRÉ MISTURADO A FRIO, PARA CAMADA DE ROLAMENTO, PADRÃO DNIT FAIXA C. AF_03/2020_P	T	331,29	332,03	AS	1,3896441%	1,6066314%
SINAPI	88411	APLICAÇÃO MANUAL DE FUNDO SELADOR ACRÍLICO EM PANOS COM PRESENÇA DE VÃOS DE EDIFÍCIOS DE MÚLTIPLOS PAVIMENTOS. AF_06/2014	M2	2,18	2,36	C	50,9433963%	54,978350%
SINAPI	88412	APLICAÇÃO MANUAL DE FUNDO SELADOR ACRÍLICO EM PANOS CEGOS DE FACHADA (SEM PRESENÇA DE VÃOS) DE EDIFÍCIOS DE MÚLTIPLOS PAVIMENTOS. AF_06/2014	M2	1,56	1,65	C	36,8421052%	40,7407407%
SINAPI	88413	APLICAÇÃO MANUAL DE FUNDO SELADOR ACRÍLICO EM SUPERFÍCIES EXTERNAS DE SACADA DE EDIFÍCIOS DE MÚLTIPLOS PAVIMENTOS. AF_06/2014	M2	3,43	3,78	C	63,0177515%	66,3978495%
SINAPI	88414	APLICAÇÃO MANUAL DE FUNDO SELADOR ACRÍLICO EM SUPERFÍCIES INTERNAS DA SACADA DE EDIFÍCIOS DE MÚLTIPLOS PAVIMENTOS. AF_06/2014	M2	3,83	4,23	C	65,4353563%	68,5851319%
SINAPI	88415	APLICAÇÃO MANUAL DE FUNDO SELADOR ACRÍLICO EM PAREDES EXTERNAS DE CASAS. AF_06/2014	M2	2,39	2,58	C	54,0772533%	57,5396826%
SINAPI	88416	APLICAÇÃO MANUAL DE PINTURA COM TINTA TEXTURIZADA ACRÍLICA EM PANOS COM PRESENÇA DE VÃOS DE EDIFÍCIOS DE MÚLTIPLOS PAVIMENTOS, UMA COR. AF_06/2014	M2	18,73	19,29	CR	18,7901498%	21,1538461%
SINAPI	88417	APLICAÇÃO MANUAL DE PINTURA COM TINTA TEXTURIZADA ACRÍLICA EM PANOS CEGOS DE FACHADA (SEM PRESENÇA DE VÃOS) DE EDIFÍCIOS DE MÚLTIPLOS PAVIMENTOS, UMA COR. AF_06/2014	M2	16,53	16,79	CR	10,1396478%	11,5361625%
SINAPI	88420	APLICAÇÃO MANUAL DE PINTURA COM TINTA TEXTURIZADA ACRÍLICA EM SUPERFÍCIES EXTERNAS DE SACADA DE EDIFÍCIOS DE MÚLTIPLOS PAVIMENTOS, UMA COR. AF_06/2014	M2	23,20	24,34	CR	31,3878080%	34,6106304%
SINAPI	88421	APLICAÇÃO MANUAL DE PINTURA COM TINTA TEXTURIZADA ACRÍLICA EM SUPERFÍCIES INTERNAS DA SACADA DE EDIFÍCIOS DE MÚLTIPLOS PAVIMENTOS, UMA COR. AF_06/2014	M2	24,60	25,93	CR	34,3928280%	37,7657518%
SINAPI	88423	APLICAÇÃO MANUAL DE PINTURA COM TINTA TEXTURIZADA ACRÍLICA EM PAREDES EXTERNAS DE CASAS, UMA COR. AF_06/2014	M2	19,43	20,08	CR	21,1260330%	23,7262737%
SINAPI	88424	APLICAÇÃO MANUAL DE PINTURA COM TINTA TEXTURIZADA ACRÍLICA EM PANOS COM PRESENÇA DE VÃOS DE EDIFÍCIOS DE MÚLTIPLOS PAVIMENTOS, DUAS CORES. AF_06/2014	M2	21,77	22,72	CR	27,9594656%	30,9492273%
SINAPI	88426	APLICAÇÃO MANUAL DE PINTURA COM TINTA TEXTURIZADA ACRÍLICA EM PANOS CEGOS DE FACHADA (SEM PRESENÇA DE VÃOS) DE EDIFÍCIOS DE MÚLTIPLOS PAVIMENTOS, DUAS CORES. AF_06/2014	M2	17,95	18,40	CR	15,9865846%	18,0032733%

FONTE	CÓDIGO	DESCRIÇÃO	UNIDADE	CUSTO UNITÁRIO DESONERADO	CUSTO UNITÁRIO NÃO DESONERADO	ORIGEM DO PREÇO	% MO DESONERADO	% MO NÃO DESONERADO
SINAPI	88428	APLICAÇÃO MANUAL DE PINTURA COM TINTA TEXTURIZADA ACRÍLICA EM SUPERFÍCIES EXTERNAS DE SACADA DE EDIFÍCIOS DE MÚLTIPLOS PAVIMENTOS, DUAS CORES. AF_06/2014	M2	29,45	31,41	CR	42,5263874%	46,1562998%
SINAPI	88429	APLICAÇÃO MANUAL DE PINTURA COM TINTA TEXTURIZADA ACRÍLICA EM SUPERFÍCIES INTERNAS DA SACADA DE EDIFÍCIOS DE MÚLTIPLOS PAVIMENTOS, DUAS CORES. AF_06/2014	M2	31,90	34,19	CR	45,7430097%	49,3845252%
SINAPI	88431	APLICAÇÃO MANUAL DE PINTURA COM TINTA TEXTURIZADA ACRÍLICA EM PAREDES EXTERNAS DE CASAS, DUAS CORES. AF_06/2014	M2	22,97	24,09	CR	30,8598865%	34,0549542%
SINAPI	88432	APLICAÇÃO MANUAL DE PINTURA COM TINTA TEXTURIZADA ACRÍLICA EM MOLDURAS DE EPS, PRÉ-FABRICADOS, OU OUTROS. AF_06/2014	M2	16,28	17,64	CR	53,8271605%	57,4274332%
SINAPI	88484	APLICAÇÃO DE FUNDO SELADOR ACRÍLICO EM TETO, UMA DEMÃO. AF_06/2014	M2	2,40	2,60	C	54,0425532%	57,6470589%
SINAPI	88485	APLICAÇÃO DE FUNDO SELADOR ACRÍLICO EM PAREDES, UMA DEMÃO. AF_06/2014	M2	2,03	2,18	C	48,4848484%	52,1126761%
SINAPI	88488	APLICAÇÃO MANUAL DE PINTURA COM TINTA LÁTEX ACRÍLICA EM TETO, DUAS DEMÃOS. AF_06/2014	M2	15,31	16,27	CR	40,0131406%	43,6071649%
SINAPI	88489	APLICAÇÃO MANUAL DE PINTURA COM TINTA LÁTEX ACRÍLICA EM PAREDES, DUAS DEMÃOS. AF_06/2014	M2	13,62	14,36	CR	34,5387453%	37,9286214%
SINAPI	88494	APLICAÇÃO E LIXAMENTO DE MASSA LÁTEX EM TETO, UMA DEMÃO. AF_06/2014	M2	17,99	19,98	CR	70,4570792%	73,393743%
SINAPI	88495	APLICAÇÃO E LIXAMENTO DE MASSA LÁTEX EM PAREDES, UMA DEMÃO. AF_06/2014	M2	9,92	10,83	CR	59,4923858%	62,9526463%
SINAPI	88496	APLICAÇÃO E LIXAMENTO DE MASSA LÁTEX EM TETO, DUAS DEMÃOS. AF_06/2014	M2	24,48	27,12	CR	69,1110201%	72,1359941%
SINAPI	88497	APLICAÇÃO E LIXAMENTO DE MASSA LÁTEX EM PAREDES, DUAS DEMÃOS. AF_06/2014	M2	13,69	14,91	CR	57,3421440%	60,8490567%
SINAPI	95305	TEXTURA ACRÍLICA, APLICAÇÃO MANUAL EM PAREDE, UMA DEMÃO. AF_09/2016	M2	14,16	14,91	CR	33,3333333%	36,6576819%
SINAPI	95306	TEXTURA ACRÍLICA, APLICAÇÃO MANUAL EM TETO, UMA DEMÃO. AF_09/2016	M2	16,31	17,33	CR	40,0492914%	43,5942028%
SINAPI	95622	APLICAÇÃO MANUAL DE TINTA LÁTEX ACRÍLICA EM PANOS COM PRESENÇA DE VÃOS DE EDIFÍCIOS DE MÚLTIPLOS PAVIMENTOS, DUAS DEMÃOS. AF_11/2016	M2	13,48	14,61	CR	53,7658464%	57,3590097%
SINAPI	95623	APLICAÇÃO MANUAL DE TINTA LÁTEX ACRÍLICA EM PANOS SEM PRESENÇA DE VÃOS DE EDIFÍCIOS DE MÚLTIPLOS PAVIMENTOS, DUAS DEMÃOS. AF_11/2016	M2	10,46	11,20	CR	44,9664429%	48,5663082%
SINAPI	95624	APLICAÇÃO MANUAL DE TINTA LÁTEX ACRÍLICA EM SUPERFÍCIES EXTERNAS DE SACADA DE EDIFÍCIOS DE MÚLTIPLOS PAVIMENTOS, DUAS DEMÃOS. AF_11/2016	M2	19,61	21,55	CR	63,1578948%	66,4807067%
SINAPI	95625	APLICAÇÃO MANUAL DE TINTA LÁTEX ACRÍLICA EM SUPERFÍCIES INTERNAS DE SACADA DE EDIFÍCIOS DE MÚLTIPLOS PAVIMENTOS, DUAS DEMÃOS. AF_11/2016	M2	21,54	23,74	CR	65,0837989%	68,3143220%
SINAPI	95626	APLICAÇÃO MANUAL DE TINTA LÁTEX ACRÍLICA EM PAREDE EXTERNAS DE CASAS, DUAS DEMÃOS. AF_11/2016	M2	14,46	15,71	CR	55,8107168%	59,3989770%
SINAPI	96126	APLICAÇÃO MANUAL DE MASSA ACRÍLICA EM PANOS DE FACHADA COM PRESENÇA DE VÃOS, DE EDIFÍCIOS DE MÚLTIPLOS PAVIMENTOS, UMA DEMÃO. AF_05/2017	M2	16,58	17,99	CR	54,6335555%	58,2031250%
SINAPI	96127	APLICAÇÃO MANUAL DE MASSA ACRÍLICA EM PANOS DE FACHADA SEM PRESENÇA DE VÃOS, DE EDIFÍCIOS DE MÚLTIPLOS PAVIMENTOS, UMA DEMÃO. AF_05/2017	M2	12,81	13,72	CR	46,0392156%	49,6339677%
SINAPI	96128	APLICAÇÃO MANUAL DE MASSA ACRÍLICA EM SUPERFÍCIES EXTERNAS DE SACADA DE EDIFÍCIOS DE MÚLTIPLOS PAVIMENTOS, UMA DEMÃO. AF_05/2017	M2	24,20	26,63	CR	63,9038542%	67,2063254%
SINAPI	96129	APLICAÇÃO MANUAL DE MASSA ACRÍLICA EM SUPERFÍCIES INTERNAS DE SACADA DE EDIFÍCIOS DE MÚLTIPLOS PAVIMENTOS, UMA DEMÃO. AF_05/2017	M2	26,64	29,38	CR	65,7003131%	68,9250587%
SINAPI	96130	APLICAÇÃO MANUAL DE MASSA ACRÍLICA EM PAREDES EXTERNAS DE CASAS, UMA DEMÃO. AF_05/2017	M2	17,76	19,34	CR	56,5856417%	60,1453036%
SINAPI	96131	APLICAÇÃO MANUAL DE MASSA ACRÍLICA EM PANOS DE FACHADA COM PRESENÇA DE VÃOS, DE EDIFÍCIOS DE MÚLTIPLOS PAVIMENTOS, DUAS DEMÃOS. AF_05/2017	M2	22,97	24,86	CR	52,3560210%	55,9854898%
SINAPI	96132	APLICAÇÃO MANUAL DE MASSA ACRÍLICA EM PANOS DE FACHADA SEM PRESENÇA DE VÃOS, DE EDIFÍCIOS DE MÚLTIPLOS PAVIMENTOS, DUAS DEMÃOS. AF_05/2017	M2	17,95	19,19	CR	43,4952540%	47,0987976%
SINAPI	96133	APLICAÇÃO MANUAL DE MASSA ACRÍLICA EM SUPERFÍCIES EXTERNAS DE SACADA DE EDIFÍCIOS DE MÚLTIPLOS PAVIMENTOS, DUAS DEMÃOS. AF_05/2017	M2	33,13	36,35	CR	62,0387175%	65,4174704%
SINAPI	96134	APLICAÇÃO MANUAL DE MASSA ACRÍLICA EM SUPERFÍCIES INTERNAS DE SACADA DE EDIFÍCIOS DE MÚLTIPLOS PAVIMENTOS, DUAS DEMÃOS. AF_05/2017	M2	36,36	40,02	CR	63,9944904%	67,2841052%
SINAPI	96135	APLICAÇÃO MANUAL DE MASSA ACRÍLICA EM PAREDES EXTERNAS DE CASAS, DUAS DEMÃOS. AF_05/2017	M2	24,58	26,67	CR	54,4897960%	58,0669425%
SINAPI	102193	LIXAMENTO DE MADEIRA PARA APLICAÇÃO DE FUNDO OU PINTURA. AF_01/2021	M2	1,57	1,74	CR	68,8311689%	71,9292743%
SINAPI	102194	LIXAMENTO DE MASSA PARA MADEIRA. AF_01/2021	M2	6,51	7,32	CR	79,1666667%	81,4560440%
SINAPI	102197	PINTURA FUNDO NIVELADOR ALQUÍDICO BRANCO EM MADEIRA. AF_01/2021	M2	19,29	20,15	CR	28,7123572%	31,7594433%
SINAPI	102200	APLICAÇÃO MASSA ALQUÍDICA PARA MADEIRA, PARA PINTURA COM TINTA DE ACABAMENTO (PIGMENTADA). AF_01/2021	M2	16,02	17,16	CR	45,2782989%	48,8901869%
SINAPI	102202	APLICAÇÃO MASSA EPÓXI PARA MADEIRA, PARA PINTURA COM TINTA PU DE ACABAMENTO (PIGMENTADA). AF_01/2021	M2	39,40	40,54	CR	18,3896367%	20,6666666%
SINAPI	102203	PINTURA VERNIZ (INCOLOR) ALQUÍDICO EM MADEIRA, USO INTERNO E EXTERNO, 1 DEMÃO. AF_01/2021	M2	8,31	9,04	CR	56,1064088%	59,6666667%
SINAPI	102204	PINTURA VERNIZ (INCOLOR) ALQUÍDICO EM MADEIRA, USO INTERNO E EXTERNO, 2 DEMÃOS. AF_01/2021	M2	8,41	9,14	CR	55,4360813%	59,0109819%
SINAPI	102205	PINTURA VERNIZ (INCOLOR) POLIURETÂNICO (RESINA ALQUÍDICA MODIFICADA) EM MADEIRA, 1 DEMÃO. AF_01/2021	M2	7,60	8,33	CR	61,3756614%	64,7758396%
SINAPI	102207	PINTURA TINTA DE ACABAMENTO (PIGMENTADA) A ÓLEO EM MADEIRA, 1 DEMÃO. AF_01/2021	M2	6,99	7,58	CR	53,356322%	57,350934%
SINAPI	102208	PINTURA TINTA DE ACABAMENTO (PIGMENTADA) ESMALTE SINTÉTICO FOSCO EM MADEIRA, 1 DEMÃO. AF_01/2021	M2	6,67	7,26	CR	56,3253013%	59,8893500%
SINAPI	102209	PINTURA TINTA DE ACABAMENTO (PIGMENTADA) ESMALTE SINTÉTICO ACETINADO EM MADEIRA, 1 DEMÃO. AF_01/2021	M2	6,89	7,48	CR	54,5189055%	58,1280554%
SINAPI	102210	PINTURA TINTA DE ACABAMENTO (PIGMENTADA) ESMALTE SINTÉTICO BRILHANTE EM MADEIRA, 1 DEMÃO. AF_01/2021	M2	6,56	7,15	C	57,2741955%	60,8146088%
SINAPI	102213	PINTURA VERNIZ (INCOLOR) ALQUÍDICO EM MADEIRA, USO INTERNO E EXTERNO, 2 DEMÃOS. AF_01/2021	M2	16,63	18,09	CR	56,0916768%	59,628509%
SINAPI	102214	PINTURA VERNIZ (INCOLOR) ALQUÍDICO EM MADEIRA, USO INTERNO, 2 DEMÃOS. AF_01/2021	M2	16,84	18,30	CR	55,3901132%	58,9364036%
SINAPI	102215	PINTURA VERNIZ (INCOLOR) POLIURETÂNICO (RESINA ALQUÍDICA MODIFICADA) EM MADEIRA, 2 DEMÃOS. AF_01/2021	M2	15,23	16,69	CR	61,2648222%	64,622129%
SINAPI	102217	PINTURA TINTA DE ACABAMENTO (PIGMENTADA) A ÓLEO EM MADEIRA, 2 DEMÃOS. AF_01/2021	M2	14,00	15,18	CR	53,6864711%	57,265218%
SINAPI	102218	PINTURA TINTA DE ACABAMENTO (PIGMENTADA) ESMALTE SINTÉTICO FOSCO EM MADEIRA, 2 DEMÃOS. AF_01/2021	M2	13,35	14,53	CR	56,3063064%	59,8346866%
SINAPI	102219	PINTURA TINTA DE ACABAMENTO (PIGMENTADA) ESMALTE SINTÉTICO ACETINADO EM MADEIRA, 2 DEMÃOS. AF_01/2021	M2	13,78	14,96	CR	54,5454546%	58,1099196%
SINAPI	102220	PINTURA TINTA DE ACABAMENTO (PIGMENTADA) ESMALTE SINTÉTICO BRILHANTE EM MADEIRA, 2 DEMÃOS. AF_01/2021	M2	13,13	14,31	C	57,2519084%	60,758326%
SINAPI	102223	PINTURA VERNIZ (INCOLOR) ALQUÍDICO EM MADEIRA, USO INTERNO E EXTERNO, 3 DEMÃOS. AF_01/2021	M2	24,95	27,13	CR	56,010058%	59,5571956%
SINAPI	102224	PINTURA VERNIZ (INCOLOR) ALQUÍDICO EM MADEIRA, USO INTERNO, 3 DEMÃOS. AF_01/2021	M2	25,27	27,45	CR	55,2913199%	58,8621445%
SINAPI	102225	PINTURA VERNIZ (INCOLOR) POLIURETÂNICO (RESINA ALQUÍDICA MODIFICADA) EM MADEIRA, 3 DEMÃOS. AF_01/2021	M2	22,85	25,03	CR	61,1573872%	64,5600000%
SINAPI	102227	PINTURA TINTA DE ACABAMENTO (PIGMENTADA) A ÓLEO EM MADEIRA, 3 DEMÃOS. AF_01/2021	M2	21,00	22,77	CR	53,6736642%	57,2811633%
SINAPI	102228	PINTURA TINTA DE ACABAMENTO (PIGMENTADA) ESMALTE SINTÉTICO FOSCO EM MADEIRA, 3 DEMÃOS. AF_01/2021	M2	20,05	21,82	CR	56,2218891%	59,7796144%
SINAPI	102229	PINTURA TINTA DE ACABAMENTO (PIGMENTADA) ESMALTE SINTÉTICO ACETINADO EM MADEIRA, 3 DEMÃOS. AF_01/2021	M2	20,69	22,46	CR	54,4794189%	58,0731490%
SINAPI	102230	PINTURA TINTA DE ACABAMENTO (PIGMENTADA) ESMALTE SINTÉTICO BRILHANTE EM MADEIRA, 3 DEMÃOS. AF_01/2021	M2	19,71	21,48	C	57,1936960%	60,7276120%
SINAPI	102233	PINTURA IMUNIZANTE PARA MADEIRA, 1 DEMÃO. AF_01/2021	M2	9,42	10,12	CR	47,4973375%	51,1397424%
SINAPI	102234	PINTURA IMUNIZANTE PARA MADEIRA, 2 DEMÃOS. AF_01/2021	M2	18,84	20,23	CR	47,9000000%	51,1386139%
SINAPI	100716	JATEAMENTO ABRASIVO COM GRANALHA DE AÇO EM PERFIL METÁLICO EM FÁBRICA. AF_01/2020	M2	24,76	25,20	AS	10,7636068%	12,2253296%
SINAPI	100717	LIXAMENTO MANUAL EM SUPERFÍCIES METÁLICAS EM OBRA. AF_01/2020	M	7,99	8,91	CR	73,9622642%	76,6629087%
SINAPI	100718	COLOCACÃO DE FITA PROTETORA PARA PINTURA. AF_01/2020	M	1,14	1,26	CR	72,0720721%	75,0000000%
SINAPI	100719	PINTURA COM TINTA ALQUÍDICA DE FUNDO (TIPO ZARCÃO) PULVERIZADA SOBRE PERFIL METÁLICO EXECUTADO EM FÁBRICA (POR DEMÃO). AF_01/2020_P	M2	8,91	9,11	CR	14,0607424%	15,8590308%
SINAPI	100720	PINTURA COM TINTA ALQUÍDICA DE FUNDO (TIPO ZARCÃO) APLICADA A ROLO OU PINCEL SOBRE PERFIL METÁLICO EXECUTADO EM FÁBRICA (POR DEMÃO). AF_01/2020	M2	8,86	9,52	CR	47,9048697%	51,5279242%
SINAPI	100721	PINTURA COM TINTA ALQUÍDICA DE FUNDO (TIPO ZARCÃO) PULVERIZADA SOBRE SUPERFÍCIES METÁLICAS (EXCETO PERFIL) EXECUTADO EM OBRA (POR DEMÃO). AF_01/2020_P	M2	20,44	22,07	CR	50,8574229%	54,4918331%
SINAPI	100722	PINTURA COM TINTA ALQUÍDICA DE FUNDO (TIPO ZARCÃO) APLICADA A ROLO OU PINCEL SOBRE SUPERFÍCIES METÁLICAS (EXCETO PERFIL) EXECUTADO EM OBRA (POR DEMÃO). AF_01/2020	M2	19,91	22,00	CR	67,2032194%	70,3366697%
SINAPI	100723	PINTURA COM TINTA ALQUÍDICA DE FUNDO E ACABAMENTO (ESMALTE SINTÉTICO GRAFITE) PULVERIZADA SOBRE PERFIL METÁLICO EXECUTADO EM FÁBRICA (POR DEMÃO). AF_01/2020_P	M2	9,57	9,77	CR	13,089052%	14,7843942%
SINAPI	100724	PINTURA COM TINTA ALQUÍDICA DE FUNDO E ACABAMENTO (ESMALTE SINTÉTICO GRAFITE) APLICADA A ROLO OU PINCEL SOBRE PERFIL METÁLICO EXECUTADO EM FÁBRICA (POR DEMÃO). AF_01/2020	M2	11,54	12,20	CR	36,7506516%	40,1807723%
SINAPI	100725	PINTURA COM TINTA ALQUÍDICA DE FUNDO E ACABAMENTO (ESMALTE SINTÉTICO GRAFITE) PULVERIZADA SOBRE SUPERFÍCIES METÁLICAS (EXCETO PERFIL) EXECUTADO EM OBRA (POR DEMÃO). AF_01/2020_P	M2	20,66	22,29	CR	50,3150752%	53,9532795%
SINAPI	100726	PINTURA COM TINTA ALQUÍDICA DE FUNDO E ACABAMENTO (ESMALTE SINTÉTICO GRAFITE) APLICADA A ROLO OU PINCEL SOBRE SUPERFÍCIES METÁLICAS (EXCETO PERFIL) EXECUTADO EM OBRA (POR DEMÃO). AF_01/2020	M2	22,50	24,59	CR	59,4570539%	62,9222630%
SINAPI	100727	PINTURA COM TINTA EPOXIDICA DE FUNDO PULVERIZADA SOBRE PERFIL METÁLICO EXECUTADO EM FÁBRICA (POR DEMÃO). AF_01/2020_P	M2	14,48	14,69	CR	9,2733564%	10,5729877%
SINAPI	100728	PINTURA COM TINTA EPOXIDICA DE FUNDO APLICADA A ROLO OU PINCEL SOBRE PERFIL METÁLICO EXECUTADO EM FÁBRICA (POR DEMÃO). AF_01/2020	M2	14,60	15,31	CR	31,2285518%	34,4240837%
SINAPI	100729	PINTURA COM TINTA EPOXIDICA DE ACABAMENTO PULVERIZADA SOBRE PERFIL METÁLICO EXECUTADO EM FÁBRICA (POR DEMÃO). AF_01/2020_P	M2	17,08	17,29	CR	7,8592375%	8,9803012%
SINAPI	100730	PINTURA COM TINTA EPOXIDICA DE ACABAMENTO APLICADA A ROLO OU PINCEL SOBRE PERFIL METÁLICO EXECUTADO EM FÁBRICA (POR DEMÃO). AF_01/2020	M2	20,02	20,73	CR	22,7613806%	25,4106280%
SINAPI	100733	PINTURA COM TINTA ACRÍLICA DE FUNDO PULVERIZADA SOBRE SUPERFÍCIES METÁLICAS (EXCETO PERFIL) EXECUTADO EM OBRA (POR DEMÃO). AF_01/2020_P	M2	9,17	10,11	CR	65,4266959%	68,6196624%
SINAPI	100734	PINTURA COM TINTA ACRÍLICA DE FUNDO APLICADA A ROLO OU PINCEL SOBRE SUPERFÍCIES METÁLICAS (EXCETO PERFIL) EXECUTADO EM OBRA (POR DEMÃO). AF_01/2020	M2	12,23	13,64	CR	73,2545902%	76,2500000%
SINAPI	100735	PINTURA COM TINTA ACRÍLICA DE ACABAMENTO PULVERIZADA SOBRE SUPERFÍCIES METÁLICAS (EXCETO PERFIL) EXECUTADO EM OBRA (POR DEMÃO). AF_01/2020_P	M2	9,09	10,03	CR	66,0044151%	69,1691692%
SINAPI	100736	PINTURA COM TINTA ACRÍLICA DE ACABAMENTO APLICADA A ROLO OU PINCEL SOBRE SUPERFÍCIES METÁLICAS (EXCETO PERFIL) EXECUTADO EM OBRA (POR DEMÃO). AF_01/2020	M2	12,05	13,46	CR	74,6256240%	77,2727273%
SINAPI	100739	PINTURA COM TINTA ALQUÍDICA DE ACABAMENTO (ESMALTE SINTÉTICO ACETINADO) PULVERIZADA SOBRE PERFIL METÁLICO EXECUTADO EM FÁBRICA (POR DEMÃO). AF_01/2020_P	M2	8,77	8,97	CR	14,2857142%	16,1073825%
SINAPI	100740	PINTURA COM TINTA ALQUÍDICA DE ACABAMENTO (ESMALTE SINTÉTICO ACETINADO) APLICADA A ROLO OU PINCEL SOBRE PERFIL METÁLICO EXECUTADO EM FÁBRICA (POR DEMÃO). AF_01/2020	M2	9,33	9,99	CR	45,4838709%	49,0963855%
SINAPI	100741	PINTURA COM TINTA ALQUÍDICA DE ACABAMENTO (ESMALTE SINTÉTICO ACETINADO) PULVERIZADA SOBRE SUPERFÍCIES METÁLICAS (EXCETO PERFIL) EXECUTADO EM OBRA (POR DEMÃO). AF_01/2020_P	M2	20,13	21,76	CR	51,6417911%	55,2692131%
SINAPI	100742	PINTURA COM TINTA ALQUÍDICA DE ACABAMENTO (ESMALTE SINTÉTICO ACETINADO) APLICADA A ROLO OU PINCEL SOBRE SUPERFÍCIES METÁLICAS (EXCETO PERFIL) EXECUTADO EM OBRA (POR DEMÃO). AF_01/2020	M2	20,35	22,44	CR	65,7480315%	68,9562891%

FORTE	CÓDIGO	DESCRIÇÃO	UNIDADE	CUSTO UNITÁRIO DESONERADO	CUSTO UNITÁRIO NÃO DESONERADO	ORIGEM DO PREÇO	% MO DESONERADO	% MO NÃO DESONERADO
SINAPI	100743	PINTURA COM TINTA ALQUÍDICA DE ACABAMENTO (ESMALTE SINTÉTICO BRILHANTE) PULVERIZADA SOBRE PERFIL METÁLICO EXECUTADO EM FÁBRICA (POR DEMÃO). AF_01/2020_P	M2	8,56	8,76	C	16,6370023%	16,4948453%
SINAPI	100744	PINTURA COM TINTA ALQUÍDICA DE ACABAMENTO (ESMALTE SINTÉTICO BRILHANTE) APLICADA A ROLO OU PINCEL SOBRE PERFIL METÁLICO EXECUTADO EM FÁBRICA (POR DEMÃO). AF_01/2020	M2	9,20	9,86	C	46,1286804%	49,7456765%
SINAPI	100745	PINTURA COM TINTA ALQUÍDICA DE ACABAMENTO (ESMALTE SINTÉTICO BRILHANTE) PULVERIZADA SOBRE SUPERFÍCIES METÁLICAS (EXCETO PERFIL) EXECUTADO EM OBRA (POR DEMÃO). AF_01/2020_P	M2	19,91	21,54	C	52,2132797%	55,8344956%
SINAPI	100746	PINTURA COM TINTA ALQUÍDICA DE ACABAMENTO (ESMALTE SINTÉTICO BRILHANTE) APLICADA A ROLO OU PINCEL SOBRE SUPERFÍCIES METÁLICAS (EXCETO PERFIL) EXECUTADO EM OBRA (POR DEMÃO). AF_01/2020	M2	20,21	22,30	C	66,2041626%	69,3895871%
SINAPI	100747	PINTURA COM TINTA ALQUÍDICA DE ACABAMENTO (ESMALTE SINTÉTICO FOSCO) PULVERIZADA SOBRE PERFIL METÁLICO EXECUTADO EM FÁBRICA (POR DEMÃO). AF_01/2020_P	M2	8,65	8,85	CR	14,4843568%	16,3265306%
SINAPI	100748	PINTURA COM TINTA ALQUÍDICA DE ACABAMENTO (ESMALTE SINTÉTICO FOSCO) APLICADA A ROLO OU PINCEL SOBRE PERFIL METÁLICO EXECUTADO EM FÁBRICA (POR DEMÃO). AF_01/2020	M2	9,25	9,91	CR	45,875249%	49,4939271%
SINAPI	100749	PINTURA COM TINTA ALQUÍDICA DE ACABAMENTO (ESMALTE SINTÉTICO FOSCO) PULVERIZADA SOBRE SUPERFÍCIES METÁLICAS (EXCETO PERFIL) EXECUTADO EM OBRA (POR DEMÃO). AF_01/2020_P	M2	20,00	21,63	CR	51,9779670%	55,6018519%
SINAPI	100750	PINTURA COM TINTA ALQUÍDICA DE ACABAMENTO (ESMALTE SINTÉTICO FOSCO) APLICADA A ROLO OU PINCEL SOBRE SUPERFÍCIES METÁLICAS (EXCETO PERFIL) EXECUTADO EM OBRA (POR DEMÃO). AF_01/2020	M2	20,27	22,36	CR	66,0079052%	69,2032230%
SINAPI	100751	PINTURA COM TINTA EPOXÍDICA DE ACABAMENTO SOBRE PERFIL METÁLICO EXECUTADO EM FÁBRICA (POR DEMÃO). AF_01/2020_P	M2	34,17	34,59	CR	7,8546307%	9,0014471%
SINAPI	100752	PINTURA COM TINTA ACRÍLICA DE ACABAMENTO APLICADA A ROLO OU PINCEL SOBRE PERFIL METÁLICO EXECUTADO EM FÁBRICA (POR DEMÃO). AF_01/2020	M2	40,03	41,46	CR	22,7750000%	25,4225012%
SINAPI	100753	PINTURA COM TINTA ACRÍLICA DE ACABAMENTO PULVERIZADA SOBRE SUPERFÍCIES METÁLICAS (EXCETO PERFIL) EXECUTADO EM OBRA (POR DEMÃO). AF_01/2020_P	M2	18,20	20,08	CR	65,8415842%	69,0119761%
SINAPI	100754	PINTURA COM TINTA ACRÍLICA DE ACABAMENTO APLICADA A ROLO OU PINCEL SOBRE SUPERFÍCIES METÁLICAS (EXCETO PERFIL) EXECUTADO EM OBRA (POR DEMÃO). AF_01/2020	M2	24,12	26,93	CR	74,5016612%	77,1662329%
SINAPI	100757	PINTURA COM TINTA ALQUÍDICA DE ACABAMENTO (ESMALTE SINTÉTICO ACETINADO) PULVERIZADA SOBRE SUPERFÍCIES METÁLICAS (EXCETO PERFIL) EXECUTADO EM OBRA (POR DEMÃO). AF_01/2020_P	M2	40,28	43,53	CR	51,6024845%	55,2183909%
SINAPI	100758	PINTURA COM TINTA ALQUÍDICA DE ACABAMENTO (ESMALTE SINTÉTICO ACETINADO) APLICADA A ROLO OU PINCEL SOBRE SUPERFÍCIES METÁLICAS (EXCETO PERFIL) EXECUTADO EM OBRA (POR DEMÃO). AF_01/2020	M2	40,72	44,91	CR	65,7248158%	68,9171123%
SINAPI	100759	PINTURA COM TINTA ALQUÍDICA DE ACABAMENTO (ESMALTE SINTÉTICO BRILHANTE) PULVERIZADA SOBRE SUPERFÍCIES METÁLICAS (EXCETO PERFIL) EXECUTADO EM OBRA (POR DEMÃO). AF_01/2020_P	M2	39,85	43,10	C	52,1597188%	55,7696773%
SINAPI	100760	PINTURA COM TINTA ALQUÍDICA DE ACABAMENTO (ESMALTE SINTÉTICO BRILHANTE) APLICADA A ROLO OU PINCEL SOBRE SUPERFÍCIES METÁLICAS (EXCETO PERFIL) EXECUTADO EM OBRA (POR DEMÃO). AF_01/2020	M2	40,45	44,64	C	66,1637398%	69,3342300%
SINAPI	100761	PINTURA COM TINTA ALQUÍDICA DE ACABAMENTO (ESMALTE SINTÉTICO FOSCO) PULVERIZADA SOBRE SUPERFÍCIES METÁLICAS (EXCETO PERFIL) EXECUTADO EM OBRA (POR DEMÃO). AF_01/2020_P	M2	40,03	43,28	CR	51,9250000%	55,5375723%
SINAPI	100762	PINTURA COM TINTA ALQUÍDICA DE ACABAMENTO (ESMALTE SINTÉTICO FOSCO) APLICADA A ROLO OU PINCEL SOBRE SUPERFÍCIES METÁLICAS (EXCETO PERFIL) EXECUTADO EM OBRA (POR DEMÃO). AF_01/2020	M2	40,56	44,75	CR	65,9842132%	69,1636852%
SINAPI	102488	PREPARO DO PISO CIMENTADO PARA PINTURA - LIXAMENTO E LIMPEZA. AF_05/2021	M2	2,91	3,30	AS	86,9718311%	88,6153847%
SINAPI	102489	PINTURA HIDROFUGANTE COM SILICONE, APLICAÇÃO MANUAL, 2 DEMÃOS. AF_05/2021	M2	21,51	22,97	CR	43,3364398%	46,9227411%
SINAPI	102491	PINTURA DE PISO COM TINTA ACRÍLICA, APLICAÇÃO MANUAL, 2 DEMÃOS, INCLUSO FUNDO PREPARADOR. AF_05/2021	M2	16,35	17,46	CR	43,5850214%	47,1839080%
SINAPI	102492	PINTURA DE PISO COM TINTA ACRÍLICA, APLICAÇÃO MANUAL, 3 DEMÃOS, INCLUSO FUNDO PREPARADOR. AF_05/2021	M2	19,11	20,59	CR	49,3704092%	53,0185005%
SINAPI	102494	PINTURA DE PISO COM TINTA EPOXI, APLICAÇÃO MANUAL, 2 DEMÃOS, INCLUSO PRIMER EPOXI. AF_05/2021	M2	44,42	45,53	CR	16,0054102%	18,0558610%
SINAPI	102496	PINTURA DE RODAPÉ COM TINTA EPOXI, APLICAÇÃO MANUAL, 2 DEMÃOS, INCLUSO PRIMER EPOXI. AF_05/2021	M	9,82	10,35	CR	34,2213114%	37,5486381%
SINAPI	102497	PINTURA DE RODAPÉ EM PEDRA DECORATIVA COM VERNIZ DE POLIURETANO, APLICAÇÃO MANUAL, 3 DEMÃOS. AF_05/2021	M	3,93	4,28	CR	56,9948187%	60,5700713%
SINAPI	102498	PINTURA DE MEIO-FIO COM TINTA BRANCA A BASE DE CAL (CAIÇÃO). AF_05/2021	M	1,25	1,40	CR	79,8319328%	81,9548873%
SINAPI	102499	ENCERAMENTO DE PISO EM MADEIRA. AF_05/2021	M2	1,91	2,07	CR	54,2551922%	57,8431373%
SINAPI	102500	PINTURA DE DEMARCAÇÃO DE VAGA COM TINTA ACRÍLICA, E = 10 CM, APLICAÇÃO MANUAL. AF_05/2021	M	3,58	3,92	CR	60,3399434%	63,7305700%
SINAPI	102501	PINTURA DE FAIXA DE PEDESTRE OU ZEBRADA COM TINTA ACRÍLICA, E = 30 CM, APLICAÇÃO MANUAL. AF_05/2021	M2	20,31	22,07	CR	55,0395257%	58,6175535%
SINAPI	102504	PINTURA DE DEMARCAÇÃO DE QUADRA POLIESPORTIVA COM TINTA ACRÍLICA, E = 5 CM, APLICAÇÃO MANUAL. AF_05/2021	M	8,04	9,00	CR	77,1929825%	79,6648045%
SINAPI	102505	PINTURA DE DEMARCAÇÃO DE QUADRA POLIESPORTIVA COM BORRACHA CLORADA, E = 5 CM, APLICAÇÃO MANUAL. AF_05/2021	M	8,18	9,14	CR	75,8620690%	78,4378438%
SINAPI	102506	PINTURA DE DEMARCAÇÃO DE QUADRA POLIESPORTIVA COM TINTA EPOXI, E = 5 CM, APLICAÇÃO MANUAL. AF_05/2021	M	8,88	9,84	CR	69,8412699%	72,8294178%
SINAPI	102507	PINTURA DE DEMARCAÇÃO DE VAGA COM TINTA EPOXI, E = 10 CM, APLICAÇÃO MANUAL. AF_05/2021	M	5,25	5,59	CR	40,9615384%	44,4846292%
SINAPI	102508	PINTURA DE FAIXA DE PEDESTRE OU ZEBRADA COM TINTA EPOXI, E = 30 CM, APLICAÇÃO MANUAL. AF_05/2021	M2	37,41	39,17	CR	29,8339582%	32,9751854%
SINAPI	102509	PINTURA DE FAIXA DE PEDESTRE OU ZEBRADA TINTA RETRORREFLETIVA A BASE DE RESINA ACRÍLICA COM MICROESFERAS DE VIDRO, E = 30 CM, APLICAÇÃO MANUAL. AF_05/2021	M2	19,21	20,69	CR	48,9306207%	52,5678295%
SINAPI	102512	PINTURA DE EIXO VIÁRIO SOBRE ASFALTO COM TINTA RETRORREFLETIVA A BASE DE RESINA ACRÍLICA COM MICROESFERAS DE VIDRO, APLICAÇÃO MECÂNICA COM DEMARCADORA AUTOPROPELIDA. AF_05/2021	M	3,69	3,91	AS	40,5027934%	43,9473685%
SINAPI	102513	PINTURA DE SÍMBOLOS E TEXTOS COM TINTA ACRÍLICA, DEMARCAÇÃO COM FITA ADESIVA E APLICAÇÃO COM ROLO. AF_05/2021	M2	38,44	42,33	CR	64,6246090%	67,8892570%
SINAPI	102520	PINTURA DE SINALIZAÇÃO VERTICAL DE SEGURANÇA, FAIXAS AMARELA E PRETA, APLICAÇÃO MANUAL, 2 DEMÃOS. AF_05/2021	M2	66,00	72,99	CR	67,5515777%	70,6584636%
SINAPI	101749	PISO CIMENTADO, TRAÇO 1:3 (CIMENTO E AREIA), ACABAMENTO LISO, ESPESSURA 4,0 CM, PREPARO MECÂNICO DA ARGAMASSA. AF_09/2020	M2	44,69	46,99	AS	32,9068462%	36,2142552%
SINAPI	101750	PISO CIMENTADO, TRAÇO 1:3 (CIMENTO E AREIA), ACABAMENTO RÚSTICO, ESPESSURA 4,0 CM, PREPARO MECÂNICO DA ARGAMASSA. AF_09/2020	M2	42,61	44,67	AS	30,8923946%	34,1189674%
SINAPI	101729	PISO EM TACO DE MADEIRA 7X42CM, FIXADO COM COLA BASE DE PVA. AF_09/2020	M2	104,67	106,73	CR	12,5800592%	14,2680341%
SINAPI	101746	ASSOALHO DE MADEIRA. AF_09/2020	M2	156,70	159,11	CR	9,7931562%	11,1544265%
SINAPI	101751	PISO EM TACO DE MADEIRA 7X21CM, FIXADO COM COLA BASE DE PVA. AF_09/2020	M2	111,29	114,29	CR	17,1806167%	19,3415637%
SINAPI	87246	REVESTIMENTO CERÂMICO PARA PISO COM PLACAS TIPO ESMALTADA EXTRA DE DIMENSÕES 35X35 CM APLICADA EM AMBIENTES DE ÁREA MENOR QUE 5 M2. AF_06/2014	M2	45,06	47,65	CR	36,6525894%	40,1134692%
SINAPI	87247	REVESTIMENTO CERÂMICO PARA PISO COM PLACAS TIPO ESMALTADA EXTRA DE DIMENSÕES 35X35 CM APLICADA EM AMBIENTES DE ÁREA ENTRE 5 M2 E 10 M2. AF_06/2014	M2	38,84	40,64	CR	29,5179169%	32,6269098%
SINAPI	87248	REVESTIMENTO CERÂMICO PARA PISO COM PLACAS TIPO ESMALTADA EXTRA DE DIMENSÕES 35X35 CM APLICADA EM AMBIENTES DE ÁREA MAIOR QUE 10 M2. AF_06/2014	M2	33,68	34,78	CR	20,6660719%	23,1566820%
SINAPI	87249	REVESTIMENTO CERÂMICO PARA PISO COM PLACAS TIPO ESMALTADA EXTRA DE DIMENSÕES 45X45 CM APLICADA EM AMBIENTES DE ÁREA MENOR QUE 5 M2. AF_06/2014	M2	50,89	54,15	CR	40,9368234%	44,4978731%
SINAPI	87250	REVESTIMENTO CERÂMICO PARA PISO COM PLACAS TIPO ESMALTADA EXTRA DE DIMENSÕES 45X45 CM APLICADA EM AMBIENTES DE ÁREA ENTRE 5 M2 E 10 M2. AF_06/2014	M2	41,04	43,05	CR	31,2011718%	34,4346207%
SINAPI	87251	REVESTIMENTO CERÂMICO PARA PISO COM PLACAS TIPO ESMALTADA EXTRA DE DIMENSÕES 45X45 CM APLICADA EM AMBIENTES DE ÁREA MAIOR QUE 10 M2. AF_06/2014	M2	34,59	35,75	CR	21,2735166%	23,7881759%
SINAPI	87255	REVESTIMENTO CERÂMICO PARA PISO COM PLACAS TIPO ESMALTADA EXTRA DE DIMENSÕES 60X60 CM APLICADA EM AMBIENTES DE ÁREA MENOR QUE 5 M2. AF_06/2014	M2	80,33	84,01	CR	29,1838006%	32,2888121%
SINAPI	87256	REVESTIMENTO CERÂMICO PARA PISO COM PLACAS TIPO ESMALTADA EXTRA DE DIMENSÕES 60X60 CM APLICADA EM AMBIENTES DE ÁREA ENTRE 5 M2 E 10 M2. AF_06/2014	M2	68,70	71,03	CR	21,5877640%	24,1617357%
SINAPI	87257	REVESTIMENTO CERÂMICO PARA PISO COM PLACAS TIPO ESMALTADA EXTRA DE DIMENSÕES 60X60 CM APLICADA EM AMBIENTES DE ÁREA MAIOR QUE 10 M2. AF_06/2014	M2	61,17	62,53	CR	14,1080196%	15,9916760%
SINAPI	87258	REVESTIMENTO CERÂMICO PARA PISO COM PLACAS TIPO PORCELANATO DE DIMENSÕES 45X45 CM APLICADA EM AMBIENTES DE ÁREA MENOR QUE 5 M2. AF_06/2014	M2	104,43	108,16	CR	22,8270244%	25,4972707%
SINAPI	87259	REVESTIMENTO CERÂMICO PARA PISO COM PLACAS TIPO PORCELANATO DE DIMENSÕES 45X45 CM APLICADA EM AMBIENTES DE ÁREA ENTRE 5 M2 E 10 M2. AF_06/2014	M2	93,43	95,91	CR	16,8790832%	19,0212854%
SINAPI	87260	REVESTIMENTO CERÂMICO PARA PISO COM PLACAS TIPO PORCELANATO DE DIMENSÕES 45X45 CM APLICADA EM AMBIENTES DE ÁREA MAIOR QUE 10 M2. AF_06/2014	M2	86,83	88,48	CR	12,0922190%	13,7525446%
SINAPI	87261	REVESTIMENTO CERÂMICO PARA PISO COM PLACAS TIPO PORCELANATO DE DIMENSÕES 60X60 CM APLICADA EM AMBIENTES DE ÁREA MENOR QUE 5 M2. AF_06/2014	M2	120,18	124,33	CR	22,0113220%	24,6218216%
SINAPI	87262	REVESTIMENTO CERÂMICO PARA PISO COM PLACAS TIPO PORCELANATO DE DIMENSÕES 60X60 CM APLICADA EM AMBIENTES DE ÁREA ENTRE 5 M2 E 10 M2. AF_06/2014	M2	107,55	110,35	CR	16,5891328%	18,7069278%
SINAPI	87263	REVESTIMENTO CERÂMICO PARA PISO COM PLACAS TIPO PORCELANATO DE DIMENSÕES 60X60 CM APLICADA EM AMBIENTES DE ÁREA MAIOR QUE 10 M2. AF_06/2014	M2	99,77	101,60	CR	11,6827115%	13,2742491%
SINAPI	89046	(COMPOSIÇÃO REPRESENTATIVA) DO SERVIÇO DE REVESTIMENTO CERÂMICO PARA PISO COM PLACAS TIPO ESMALTADA EXTRA DE DIMENSÕES 35X35 CM, PARA EDIFICAÇÃO HABITACIONAL MULTIFAMILIAR (PRÉDIO). AF_11/2014	M2	38,53	40,28	CR	28,9040020%	31,9899892%
SINAPI	89171	(COMPOSIÇÃO REPRESENTATIVA) DO SERVIÇO DE REVESTIMENTO CERÂMICO PARA PISO COM PLACAS TIPO ESMALTADA EXTRA DE DIMENSÕES 35X35 CM, PARA EDIFICAÇÃO HABITACIONAL UNIFAMILIAR (CASA) E EDIFICAÇÃO PÚBLICA PADRÃO. AF_11/2014	M2	36,02	37,45	CR	24,9860100%	27,8136779%
SINAPI	93389	REVESTIMENTO CERÂMICO PARA PISO COM PLACAS TIPO ESMALTADA PADRÃO POPULAR DE DIMENSÕES 35X35 CM APLICADA EM AMBIENTES DE ÁREA MENOR QUE 5 M2. AF_06/2014	M2	41,09	43,68	CR	40,1999024%	43,7643282%
SINAPI	93390	REVESTIMENTO CERÂMICO PARA PISO COM PLACAS TIPO ESMALTADA PADRÃO POPULAR DE DIMENSÕES 35X35 CM APLICADA EM AMBIENTES DE ÁREA ENTRE 5 M2 E 10 M2. AF_06/2014	M2	34,95	36,75	CR	32,8080229%	36,0861270%
SINAPI	93391	REVESTIMENTO CERÂMICO PARA PISO COM PLACAS TIPO ESMALTADA PADRÃO POPULAR DE DIMENSÕES 35X35 CM APLICADA EM AMBIENTES DE ÁREA MAIOR QUE 10 M2. AF_06/2014	M2	29,79	30,89	CR	23,3691997%	26,0784949%
SINAPI	98671	PISO EM GRANITO APLICADO EM AMBIENTES INTERNOS. AF_09/2020	M2	334,76	339,90	CR	9,8153460%	11,1820616%
SINAPI	98672	PISO EM MÁRMORE APLICADO EM AMBIENTES INTERNOS. AF_09/2020	M2	500,32	505,46	CR	6,5668479%	7,5184957%
SINAPI	98678	PISO ELEVADO COM ESTRUTURA EM AÇO, COMPOSTO POR PEDESTAIS E LONGARINAS. AF_09/2020	M2	451,02	452,77	AS	2,4681228%	2,8451513%
SINAPI	98679	PISO CIMENTADO, TRAÇO 1:3 (CIMENTO E AREIA), ACABAMENTO LISO, ESPESSURA 2,0 CM, PREPARO MECÂNICO DA ARGAMASSA. AF_09/2020	M2	30,44	32,26	AS	38,1518151%	41,6562889%
SINAPI	98680	PISO CIMENTADO, TRAÇO 1:3 (CIMENTO E AREIA), ACABAMENTO LISO, ESPESSURA 3,0 CM, PREPARO MECÂNICO DA ARGAMASSA. AF_09/2020	M2	38,27	40,36	AS	34,8019931%	38,1502939%
SINAPI	98681	PISO CIMENTADO, TRAÇO 1:3 (CIMENTO E AREIA), ACABAMENTO RÚSTICO, ESPESSURA 2,0 CM, PREPARO MECÂNICO DA ARGAMASSA. AF_09/2020	M2	28,37	29,94	AS	35,5169971%	38,9336016%
SINAPI	98682	PISO CIMENTADO, TRAÇO 1:3 (CIMENTO E AREIA), ACABAMENTO RÚSTICO, ESPESSURA 3,0 CM, PREPARO MECÂNICO DA ARGAMASSA. AF_09/2020	M2	36,20	38,04	AS	32,5478236%	35,8216829%

FONTE	CÓDIGO	DESCRIÇÃO	UNIDADE	CUSTO UNITÁRIO DESONERADO	CUSTO UNITÁRIO NÃO DESONERADO	ORIGEM DO PREÇO	% MO DESONERADO	% MO NÃO DESONERADO
SINAPI	98685	RODAPÉ EM GRANITO, ALTURA 10 CM. AF_09/2020	M	61,32	62,62	CR	13,4954308%	15,2788876%
SINAPI	98686	RODAPÉ EM LADRILHO HIDRÁULICO, ALTURA 7 CM. AF_09/2020	M	34,20	37,70	AS	65,3091123%	68,5357428%
SINAPI	98688	RODAPÉ EM POLIESTIRENO, ALTURA 5 CM. AF_09/2020	M	46,18	46,62	CR	6,977416%	6,977416%
SINAPI	98689	SOLEIRA EM GRANITO, LARGURA 15 CM, ESPESSURA 2,0 CM. AF_09/2020	M	87,64	90,00	CR	17,2547676%	19,4351790%
SINAPI	101090	PISO EM PEDRA PORTUGUESA ASSENTADO SOBRE ARGAMASSA SECA DE CIMENTO E AREIA, TRAÇO 1:3, REJUNTADO COM CIMENTO COMUM. AF_05/2020	M2	170,81	174,39	CR	13,3712076%	15,1551654%
SINAPI	101091	PISO EM LADRILHO HIDRÁULICO APLICADO EM AMBIENTES EXTERNOS. AF_05/2020	M2	111,65	116,92	AS	30,0887335%	33,247535%
SINAPI	101725	PISO EM LADRILHO HIDRÁULICO APLICADO EM AMBIENTES INTERNOS DE ÁREA MENOR QUE 5 M², INCLUSIVE APLICAÇÃO DE RESINA. AF_09/2020	M2	220,51	240,11	AS	56,6321902%	60,1733045%
SINAPI	101726	PISO EM LADRILHO HIDRÁULICO APLICADO EM AMBIENTES INTERNOS DE ÁREA ENTRE 5 E 15 M², INCLUSIVE APLICAÇÃO DE RESINA. AF_09/2020	M2	145,64	155,02	AS	41,0427256%	44,6150867%
SINAPI	101731	PISO EM PEDRA ASSENTADO SOBRE ARGAMASSA 1:3 (CIMENTO E AREIA). AF_09/2020	M2	248,55	254,29	CR	14,6933354%	16,6194634%
SINAPI	101732	PISO EM PEDRA ARDÓSIA ASSENTADO SOBRE ARGAMASSA 1:3 (CIMENTO E AREIA). AF_09/2020	M2	77,62	81,52	CR	31,9137953%	35,1603785%
SINAPI	101094	PISO PODOTÁTIL, DIRECIONAL OU ALERTA, ASSENTADO SOBRE ARGAMASSA. AF_05/2020	M	139,81	141,69	CR	8,8085000%	9,7097662%
SINAPI	101727	PISO VINÍLICO SEMI-FLEXÍVEL EM PLACAS, PADRÃO LISO, ESPESSURA 3,2 MM, FIXADO COM COLA. AF_09/2020	M2	164,28	165,01	CR	2,134705%	3,2553346%
SINAPI	101733	PISO DE BORRACHA PASTILHADO/FRISADO, ESPESSURA 7MM, ASSENTADO COM ARGAMASSA. AF_09/2020	M2	223,86	226,94	CR	8,7589936%	9,977959%
SINAPI	101734	PISO DE BORRACHA PASTILHADO, ESPESSURA 15MM, ASSENTADO COM ARGAMASSA. AF_09/2020	M2	340,55	343,63	CR	5,7569171%	6,6018513%
SINAPI	101735	PISO DE BORRACHA ESPORTIVO, ESPESSURA 15MM, ASSENTADO COM ARGAMASSA. AF_09/2020	M2	349,02	352,10	CR	5,6171724%	6,4429987%
SINAPI	101736	PISO DE BORRACHA PASTILHADO, ESPESSURA 3,5MM, FIXADO COM ADESIVO ACRÍLICO. AF_09/2020	M2	81,05	83,02	CR	15,5327818%	17,5485115%
SINAPI	101737	PISO DE BORRACHA CANELADO, ESPESSURA 3,5MM, FIXADO COM ADESIVO ACRÍLICO. AF_09/2020	M2	97,80	99,77	CR	12,8708819%	14,6008824%
SINAPI	101748	PREPARO DE CONTRAPISO COM POLITRIZ. AF_09/2020	M2	2,92	3,31	AS	85,5638004%	87,3456791%
SINAPI	101092	PISO EM GRANITO APLICADO EM CALÇADAS OU PISOS EXTERNOS. AF_05/2020	M2	343,87	350,27	CR	11,8644560%	13,4776277%
SINAPI	101093	PISO EM MÁRMORE APLICADO EM CALÇADAS OU PISOS EXTERNOS. AF_05/2020	M2	509,43	515,83	CR	8,0080885%	9,1513659%
SINAPI	98695	SOLEIRA EM MÁRMORE, LARGURA 15 CM, ESPESSURA 2,0 CM. AF_09/2020	M	88,11	90,47	CR	17,1626533%	19,3341444%
SINAPI	98697	RODAPÉ EM MÁRMORE, ALTURA 7 CM. AF_09/2020	M	58,59	59,89	CR	14,1246797%	15,9759358%
SINAPI	101738	RODAPÉ EM MADEIRA, ALTURA 7CM, FIXADO COM COLA. AF_09/2020	M	21,61	23,50	CR	55,9164734%	59,4709898%
SINAPI	101739	RODAPÉ EM MADEIRA, ALTURA 7CM, FIXADO COM COLA E PARAFUSOS. AF_09/2020	M	24,59	26,80	CR	57,2369375%	60,7703815%
SINAPI	88648	RODAPÉ CERÂMICO DE 7CM DE ALTURA COM PLACAS TIPO ESMALTADA EXTRA DE DIMENSÕES 35X25CM. AF_06/2014	M	5,24	5,52	CR	35,1353351%	38,5740402%
SINAPI	88649	RODAPÉ CERÂMICO DE 7CM DE ALTURA COM PLACAS TIPO ESMALTADA EXTRA DE DIMENSÕES 45X45CM. AF_06/2014	M	5,91	6,21	CR	32,4232081%	35,7142857%
SINAPI	88650	RODAPÉ CERÂMICO DE 7CM DE ALTURA COM PLACAS TIPO ESMALTADA EXTRA DE DIMENSÕES 60X60CM. AF_06/2014	M	11,18	11,51	CR	18,9918991%	21,3973799%
SINAPI	96467	RODAPÉ CERÂMICO DE 7CM DE ALTURA COM PLACAS TIPO ESMALTADA COMERCIAL DE DIMENSÕES 35X35CM (PADRÃO POPULAR). AF_06/2017	M	4,79	5,07	CR	38,4778012%	42,0318725%
SINAPI	101740	RODAPÉ EM ARDÓSIA ALTURA 10CM. AF_09/2020	M	39,04	42,53	CR	56,9925584%	60,536896%
SINAPI	101741	RODAPÉ EM MÁRMORE, ALTURA 10CM. AF_09/2020	M	19,65	22,06	CR	78,1473900%	80,5466971%
SINAPI	94990	EXECUÇÃO DE PASSEIO (CALÇADA) OU PISO DE CONCRETO COM CONCRETO MOLDADO EM LOCO, FEITO EM OBRA, ACABAMENTO CONVENCIONAL, NÃO ARMADO. AF_07/2016	M3	674,02	709,17	CR	33,2422883%	36,554991%
SINAPI	94991	EXECUÇÃO DE PASSEIO (CALÇADA) OU PISO DE CONCRETO COM CONCRETO MOLDADO EM LOCO, USINADO, ACABAMENTO CONVENCIONAL, NÃO ARMADO. AF_07/2016	M3	584,83	599,26	CR	15,7115249%	17,7415047%
SINAPI	94992	EXECUÇÃO DE PASSEIO (CALÇADA) OU PISO DE CONCRETO COM CONCRETO MOLDADO EM LOCO, FEITO EM OBRA, ACABAMENTO CONVENCIONAL, ESPESSURA 6 CM, ARMADO. AF_07/2016	M2	91,60	94,28	CR	18,5298621%	20,8333333%
SINAPI	94993	EXECUÇÃO DE PASSEIO (CALÇADA) OU PISO DE CONCRETO COM CONCRETO MOLDADO EM LOCO, USINADO, ACABAMENTO CONVENCIONAL, ESPESSURA 6 CM, ARMADO. AF_07/2016	M2	86,25	87,68	CR	10,5024950%	11,9433660%
SINAPI	94994	EXECUÇÃO DE PASSEIO (CALÇADA) OU PISO DE CONCRETO COM CONCRETO MOLDADO EM LOCO, FEITO EM OBRA, ACABAMENTO CONVENCIONAL, ESPESSURA 8 CM, ARMADO. AF_07/2016	M2	107,12	110,57	CR	20,5499953%	23,0337078%
SINAPI	94995	EXECUÇÃO DE PASSEIO (CALÇADA) OU PISO DE CONCRETO COM CONCRETO MOLDADO EM LOCO, USINADO, ACABAMENTO CONVENCIONAL, ESPESSURA 8 CM, ARMADO. AF_07/2016	M2	99,98	101,78	CR	11,4314314%	12,9819040%
SINAPI	94996	EXECUÇÃO DE PASSEIO (CALÇADA) OU PISO DE CONCRETO COM CONCRETO MOLDADO EM LOCO, FEITO EM OBRA, ACABAMENTO CONVENCIONAL, ESPESSURA 10 CM, ARMADO. AF_07/2016	M2	120,64	124,89	CR	22,3966118%	25,0300842%
SINAPI	94997	EXECUÇÃO DE PASSEIO (CALÇADA) OU PISO DE CONCRETO COM CONCRETO MOLDADO EM LOCO, USINADO, ACABAMENTO CONVENCIONAL, ESPESSURA 10 CM, ARMADO. AF_07/2016	M2	111,73	113,90	CR	12,3522035%	14,0158172%
SINAPI	94998	EXECUÇÃO DE PASSEIO (CALÇADA) OU PISO DE CONCRETO COM CONCRETO MOLDADO EM LOCO, FEITO EM OBRA, ACABAMENTO CONVENCIONAL, ESPESSURA 12 CM, ARMADO. AF_07/2016	M2	135,30	140,34	CR	23,6674563%	26,4130745%
SINAPI	94999	EXECUÇÃO DE PASSEIO (CALÇADA) OU PISO DE CONCRETO COM CONCRETO MOLDADO EM LOCO, USINADO, ACABAMENTO CONVENCIONAL, ESPESSURA 12 CM, ARMADO. AF_07/2016	M2	124,60	127,14	CR	12,9718875%	14,7119017%
SINAPI	101747	PISO EM CONCRETO 20 MPA PREPARO MECÂNICO, ESPESSURA 7CM. AF_09/2020	M2	59,83	60,29	AS	4,8368200%	5,5795416%
SINAPI	101743	PISO TÊXTIL (CARPETE) EM PLACA. AF_09/2020	M2	156,81	156,81	AS	0,0000000%	0,0000000%
SINAPI	101744	PISO TÊXTIL (CARPETE) EM MANTA (ROLO) DE 6 A 7 MM. AF_09/2020	M2	125,00	125,00	AS	0,0000000%	0,0000000%
SINAPI	101745	PISO TÊXTIL (CARPETE) EM MANTA (ROLO) DE 9 A 10 MM. AF_09/2020	M2	153,57	153,57	AS	0,0000000%	0,0000000%
SINAPI	87620	CONTRAPISO EM ARGAMASSA TRAÇO 1:4 (CIMENTO E AREIA), PREPARO MECÂNICO COM BETONEIRA 400 L, APLICADO EM ÁREAS SECAS SOBRE LAJE, ADERIDO, ACABAMENTO NÃO REFORÇADO, ESPESSURA 2CM. AF_07/2021	M2	25,26	26,51	CR	31,5559092%	34,7743648%
SINAPI	87622	CONTRAPISO EM ARGAMASSA TRAÇO 1:4 (CIMENTO E AREIA), PREPARO MECÂNICO COM MISTURADOR 300 KG, APLICADO EM ÁREAS SECAS SOBRE LAJE, ADERIDO, ACABAMENTO NÃO REFORÇADO, ESPESSURA 2CM. AF_07/2021	M2	28,57	30,28	CR	38,0534082%	41,5450928%
SINAPI	87623	CONTRAPISO EM ARGAMASSA PRONTA, PREPARO MECÂNICO COM MISTURADOR 300 KG, APLICADO EM ÁREAS SECAS SOBRE LAJE, ADERIDO, ACABAMENTO NÃO REFORÇADO, ESPESSURA 2CM. AF_07/2021	M2	45,17	46,36	CR	16,7880074%	18,9487345%
SINAPI	87624	CONTRAPISO EM ARGAMASSA TRAÇO 1:4 (CIMENTO E AREIA), PREPARO MECÂNICO COM MISTURADOR 300 KG, APLICADO EM ÁREAS SECAS SOBRE LAJE, ADERIDO, ACABAMENTO NÃO REFORÇADO, ESPESSURA 2CM. AF_07/2021	M2	50,76	52,65	CR	23,6083695%	26,3698630%
SINAPI	87630	CONTRAPISO EM ARGAMASSA TRAÇO 1:4 (CIMENTO E AREIA), PREPARO MECÂNICO COM MISTURADOR 300 KG, APLICADO EM ÁREAS SECAS SOBRE LAJE, ADERIDO, ACABAMENTO NÃO REFORÇADO, ESPESSURA 3CM. AF_07/2021	M2	32,26	33,77	CR	29,8693217%	32,9964328%
SINAPI	87632	CONTRAPISO EM ARGAMASSA TRAÇO 1:4 (CIMENTO E AREIA), PREPARO MECÂNICO COM MISTURADOR 300 KG, APLICADO EM ÁREAS SECAS SOBRE LAJE, ADERIDO, ACABAMENTO NÃO REFORÇADO, ESPESSURA 3CM. AF_07/2021	M2	36,86	39,01	CR	37,0985302%	40,5759835%
SINAPI	87633	CONTRAPISO EM ARGAMASSA PRONTA, PREPARO MECÂNICO COM MISTURADOR 300 KG, APLICADO EM ÁREAS SECAS SOBRE LAJE, ADERIDO, ACABAMENTO NÃO REFORÇADO, ESPESSURA 3CM. AF_07/2021	M2	59,94	61,37	CR	15,2123035%	17,1783148%
SINAPI	87634	CONTRAPISO EM ARGAMASSA PRONTA, PREPARO MECÂNICO COM MISTURADOR 300 KG, APLICADO EM ÁREAS SECAS SOBRE LAJE, ADERIDO, ACABAMENTO NÃO REFORÇADO, ESPESSURA 3CM. AF_07/2021	M2	67,71	70,11	CR	22,5114628%	25,1678331%
SINAPI	87640	CONTRAPISO EM ARGAMASSA TRAÇO 1:4 (CIMENTO E AREIA), PREPARO MECÂNICO COM MISTURADOR 300 KG, APLICADO EM ÁREAS SECAS SOBRE LAJE, ADERIDO, ACABAMENTO NÃO REFORÇADO, ESPESSURA 4CM. AF_07/2021	M2	37,99	39,73	CR	29,0015847%	32,1040666%
SINAPI	87642	CONTRAPISO EM ARGAMASSA TRAÇO 1:4 (CIMENTO E AREIA), PREPARO MECÂNICO COM MISTURADOR 300 KG, APLICADO EM ÁREAS SECAS SOBRE LAJE, ADERIDO, ACABAMENTO NÃO REFORÇADO, ESPESSURA 4CM. AF_07/2021	M2	43,65	46,17	CR	36,6268382%	40,0825548%
SINAPI	87643	CONTRAPISO EM ARGAMASSA PRONTA, PREPARO MECÂNICO COM MISTURADOR 300 KG, APLICADO EM ÁREAS SECAS SOBRE LAJE, ADERIDO, ACABAMENTO NÃO REFORÇADO, ESPESSURA 4CM. AF_07/2021	M2	72,03	73,67	CR	14,3989983%	16,3084874%
SINAPI	87644	CONTRAPISO EM ARGAMASSA PRONTA, PREPARO MECÂNICO COM MISTURADOR 300 KG, APLICADO EM ÁREAS SECAS SOBRE LAJE, ADERIDO, ACABAMENTO NÃO REFORÇADO, ESPESSURA 4CM. AF_07/2021	M2	81,59	84,42	CR	21,9563082%	24,5670225%
SINAPI	87680	CONTRAPISO EM ARGAMASSA TRAÇO 1:4 (CIMENTO E AREIA), PREPARO MECÂNICO COM BETONEIRA 400 L, APLICADO EM ÁREAS SECAS SOBRE LAJE, NÃO ADERIDO, ACABAMENTO NÃO REFORÇADO, ESPESSURA 4CM. AF_07/2021	M2	34,12	35,76	CR	30,4526748%	33,6139169%
SINAPI	87682	CONTRAPISO EM ARGAMASSA TRAÇO 1:4 (CIMENTO E AREIA), PREPARO MECÂNICO COM MISTURADOR 300 KG, APLICADO EM ÁREAS SECAS SOBRE LAJE, NÃO ADERIDO, ACABAMENTO NÃO REFORÇADO, ESPESSURA 4CM. AF_07/2021	M2	39,78	42,20	C	38,6088709%	42,1102661%
SINAPI	87683	CONTRAPISO EM ARGAMASSA PRONTA, PREPARO MECÂNICO COM MISTURADOR 300 KG, APLICADO EM ÁREAS SECAS SOBRE LAJE, NÃO ADERIDO, ACABAMENTO NÃO REFORÇADO, ESPESSURA 4CM. AF_07/2021	M2	68,16	69,70	CR	14,3004115%	16,1851372%
SINAPI	87684	CONTRAPISO EM ARGAMASSA PRONTA, PREPARO MECÂNICO COM MISTURADOR 300 KG, APLICADO EM ÁREAS SECAS SOBRE LAJE, NÃO ADERIDO, ACABAMENTO NÃO REFORÇADO, ESPESSURA 4CM. AF_07/2021	M2	77,72	80,45	CR	22,2436888%	24,8662103%
SINAPI	87690	CONTRAPISO EM ARGAMASSA TRAÇO 1:4 (CIMENTO E AREIA), PREPARO MECÂNICO COM BETONEIRA 400 L, APLICADO EM ÁREAS SECAS SOBRE LAJE, NÃO ADERIDO, ACABAMENTO NÃO REFORÇADO, ESPESSURA 5CM. AF_07/2021	M2	39,11	40,97	CR	30,4671457%	33,654728%
SINAPI	87692	CONTRAPISO EM ARGAMASSA TRAÇO 1:4 (CIMENTO E AREIA), PREPARO MECÂNICO COM MISTURADOR 300 KG, APLICADO EM ÁREAS SECAS SOBRE LAJE, NÃO ADERIDO, ACABAMENTO NÃO REFORÇADO, ESPESSURA 5CM. AF_07/2021	M2	45,59	48,35	C	38,5968770%	42,1107194%
SINAPI	87693	CONTRAPISO EM ARGAMASSA PRONTA, PREPARO MECÂNICO COM MISTURADOR 300 KG, APLICADO EM ÁREAS SECAS SOBRE LAJE, NÃO ADERIDO, ACABAMENTO NÃO REFORÇADO, ESPESSURA 5CM. AF_07/2021	M2	78,10	79,84	CR	14,3150333%	16,2067235%
SINAPI	87694	CONTRAPISO EM ARGAMASSA PRONTA, PREPARO MECÂNICO COM MISTURADOR 300 KG, APLICADO EM ÁREAS SECAS SOBRE LAJE, NÃO ADERIDO, ACABAMENTO NÃO REFORÇADO, ESPESSURA 5CM. AF_07/2021	M2	89,05	92,16	CR	22,2534577%	24,8804867%
SINAPI	87700	CONTRAPISO EM ARGAMASSA TRAÇO 1:4 (CIMENTO E AREIA), PREPARO MECÂNICO COM BETONEIRA 400 L, APLICADO EM ÁREAS SECAS SOBRE LAJE, NÃO ADERIDO, ACABAMENTO NÃO REFORÇADO, ESPESSURA 6CM. AF_07/2021	M2	42,24	44,22	CR	29,9928758%	33,1367657%
SINAPI	87702	CONTRAPISO EM ARGAMASSA TRAÇO 1:4 (CIMENTO E AREIA), PREPARO MECÂNICO COM MISTURADOR 300 KG, APLICADO EM ÁREAS SECAS SOBRE LAJE, NÃO ADERIDO, ACABAMENTO NÃO REFORÇADO, ESPESSURA 6CM. AF_07/2021	M2	49,30	52,26	C	38,2317073%	41,7481311%
SINAPI	87703	CONTRAPISO EM ARGAMASSA PRONTA, PREPARO MECÂNICO COM MISTURADOR 300 KG, APLICADO EM ÁREAS SECAS SOBRE LAJE, NÃO ADERIDO, ACABAMENTO NÃO REFORÇADO, ESPESSURA 6CM. AF_07/2021	M2	84,69	86,55	CR	14,0238855%	15,8741177%
SINAPI	87704	CONTRAPISO EM ARGAMASSA PRONTA, PREPARO MECÂNICO COM MISTURADOR 300 KG, APLICADO EM ÁREAS SECAS SOBRE LAJE, NÃO ADERIDO, ACABAMENTO NÃO REFORÇADO, ESPESSURA 6CM. AF_07/2021	M2	96,62	99,96	CR	22,0138816%	24,629554%
SINAPI	87735	CONTRAPISO EM ARGAMASSA TRAÇO 1:4 (CIMENTO E AREIA), PREPARO MECÂNICO COM BETONEIRA 400 L, APLICADO EM ÁREAS MOLHADAS SOBRE LAJE, ADERIDO, ACABAMENTO NÃO REFORÇADO, ESPESSURA 2CM. AF_07/2021	M2	35,15	37,74	CR	47,1865181%	50,8113862%
SINAPI	87737	CONTRAPISO EM ARGAMASSA TRAÇO 1:4 (CIMENTO E AREIA), PREPARO MECÂNICO COM MISTURADOR 300 KG, APLICADO EM ÁREAS MOLHADAS SOBRE LAJE, ADERIDO, ACABAMENTO NÃO REFORÇADO, ESPESSURA 2CM. AF_07/2021	M2	38,46	41,51	CR	50,6520606%	54,2774288%
SINAPI	87738	CONTRAPISO EM ARGAMASSA PRONTA, PREPARO MECÂNICO COM MISTURADOR 300 KG, APLICADO EM ÁREAS MOLHADAS SOBRE LAJE, ADERIDO, ACABAMENTO NÃO REFORÇADO, ESPESSURA 2CM. AF_07/2021	M2	55,06	57,59	CR	29,4117647%	32,5326370%
SINAPI	87739	CONTRAPISO EM ARGAMASSA PRONTA, PREPARO MECÂNICO COM MISTURADOR 300 KG, APLICADO EM ÁREAS MOLHADAS SOBRE LAJE, ADERIDO, ACABAMENTO NÃO REFORÇADO, ESPESSURA 2CM. AF_07/2021	M2	60,65	63,88	CR	33,9444955%	37,3000940%
SINAPI	87745	CONTRAPISO EM ARGAMASSA TRAÇO 1:4 (CIMENTO E AREIA), PREPARO MECÂNICO COM BETONEIRA 400 L, APLICADO EM ÁREAS MOLHADAS SOBRE LAJE, ADERIDO, ACABAMENTO NÃO REFORÇADO, ESPESSURA 3CM. AF_07/2021	M2	42,15	45,01	CR	43,3024030%	46,9146803%
SINAPI	87747	CONTRAPISO EM ARGAMASSA TRAÇO 1:4 (CIMENTO E AREIA), PREPARO MECÂNICO COM MISTURADOR 300 KG, APLICADO EM ÁREAS MOLHADAS SOBRE LAJE, ADERIDO, ACABAMENTO NÃO REFORÇADO, ESPESSURA 3CM. AF_07/2021	M2	46,75	50,25	CR	47,6731717%	51,3362585%
SINAPI	87748	CONTRAPISO EM ARGAMASSA PRONTA, PREPARO MECÂNICO COM MISTURADOR 300 KG, APLICADO EM ÁREAS MOLHADAS SOBRE LAJE, ADERIDO, ACABAMENTO NÃO REFORÇADO, ESPESSURA 3CM. AF_07/2021	M2	69,83	72,61	CR	25,390951%	28,2521272%
SINAPI	87749	CONTRAPISO EM ARGAMASSA PRONTA, PREPARO MECÂNICO COM MISTURADOR 300 KG, APLICADO EM ÁREAS MOLHADAS SOBRE LAJE, ADERIDO, ACABAMENTO NÃO REFORÇADO, ESPESSURA 3CM. AF_07/2021	M2	77,60	81,35	CR	30,7354838%	33,9404380%

FUNTE	CÓDIGO	DESCRIÇÃO	UNIDADE	CUSTO UNITÁRIO DESONERADO	CUSTO UNITÁRIO NÃO DESONERADO	ORIGEM DO PREÇO	% MO DESONERADO	% MO NÃO DESONERADO
SINAPI	87755	CONTRAPISO EM ARGAMASSA TRAÇO 1:4 (CIMENTO E AREIA), PREPARO MECÂNICO COM BETONEIRA 400 L, APLICADO EM ÁREAS MOLHADAS SOBRE IMPERMEABILIZAÇÃO, ACABAMENTO NÃO REFORÇADO, ESPESSURA 3CM. AF_07/2021	M2	40,21	43,19	CR	47,3303393%	50,9753833%
SINAPI	87757	CONTRAPISO EM ARGAMASSA TRAÇO 1:4 (CIMENTO E AREIA), PREPARO MANUAL, APLICADO EM ÁREAS MOLHADAS SOBRE IMPERMEABILIZAÇÃO, ACABAMENTO NÃO REFORÇADO, ESPESSURA 3CM. AF_07/2021	M2	44,81	48,43	C	51,4771710%	55,1231630%
SINAPI	87758	CONTRAPISO EM ARGAMASSA PRONTA, PREPARO MECÂNICO COM MISTURADOR 300 KG, APLICADO EM ÁREAS MOLHADAS SOBRE IMPERMEABILIZAÇÃO, ACABAMENTO NÃO REFORÇADO, ESPESSURA 3CM. AF_07/2021	M2	67,89	70,79	CR	27,2579693%	30,2434191%
SINAPI	87759	CONTRAPISO EM ARGAMASSA PRONTA, PREPARO MANUAL, APLICADO EM ÁREAS MOLHADAS SOBRE IMPERMEABILIZAÇÃO, ACABAMENTO NÃO REFORÇADO, ESPESSURA 3CM. AF_07/2021	M2	75,66	79,53	CR	32,5479814%	35,8428805%
SINAPI	87765	CONTRAPISO EM ARGAMASSA TRAÇO 1:4 (CIMENTO E AREIA), PREPARO MECÂNICO COM BETONEIRA 400 L, APLICADO EM ÁREAS MOLHADAS SOBRE IMPERMEABILIZAÇÃO, ACABAMENTO NÃO REFORÇADO, ESPESSURA 4CM. AF_07/2021	M2	45,98	49,19	CR	44,4589877%	48,0831973%
SINAPI	87767	CONTRAPISO EM ARGAMASSA TRAÇO 1:4 (CIMENTO E AREIA), PREPARO MANUAL, APLICADO EM ÁREAS MOLHADAS SOBRE IMPERMEABILIZAÇÃO, ACABAMENTO NÃO REFORÇADO, ESPESSURA 4CM. AF_07/2021	M2	51,64	55,63	C	49,2038834%	52,8478732%
SINAPI	87768	CONTRAPISO EM ARGAMASSA PRONTA, PREPARO MECÂNICO COM MISTURADOR 300 KG, APLICADO EM ÁREAS MOLHADAS SOBRE IMPERMEABILIZAÇÃO, ACABAMENTO NÃO REFORÇADO, ESPESSURA 4CM. AF_07/2021	M2	80,02	83,13	CR	24,3707788%	27,5521272%
SINAPI	87769	CONTRAPISO EM ARGAMASSA PRONTA, PREPARO MANUAL, APLICADO EM ÁREAS MOLHADAS SOBRE IMPERMEABILIZAÇÃO, ACABAMENTO NÃO REFORÇADO, ESPESSURA 4CM. AF_07/2021	M2	89,58	93,88	CR	30,5052537%	33,6853333%
SINAPI	88470	CONTRAPISO COM ARGAMASSA AUTONIVELANTE, APLICADO SOBRE LAJE, NÃO ADERIDO, ESPESSURA 3CM. AF_07/2021	M2	20,03	20,39	CR	11,2669003%	12,8381701%
SINAPI	88471	CONTRAPISO COM ARGAMASSA AUTONIVELANTE, APLICADO SOBRE LAJE, NÃO ADERIDO, ESPESSURA 4CM. AF_07/2021	M2	25,08	25,57	CR	12,4700239%	14,1849529%
SINAPI	88472	CONTRAPISO COM ARGAMASSA AUTONIVELANTE, APLICADO SOBRE LAJE, NÃO ADERIDO, ESPESSURA 5CM. AF_07/2021	M2	29,10	29,70	CR	13,0853994%	14,8448043%
SINAPI	88473	CONTRAPISO COM ARGAMASSA AUTONIVELANTE, APLICADO SOBRE LAJE, ADERIDO, ESPESSURA 2CM. AF_07/2021	M2	17,03	17,25	CR	8,3627797%	9,5348837%
SINAPI	88477	CONTRAPISO COM ARGAMASSA AUTONIVELANTE, APLICADO SOBRE LAJE, ADERIDO, ESPESSURA 3CM. AF_07/2021	M2	23,37	23,81	CR	11,6159451%	13,2154882%
SINAPI	88478	CONTRAPISO COM ARGAMASSA AUTONIVELANTE, APLICADO SOBRE LAJE, ADERIDO, ESPESSURA 4CM. AF_07/2021	M2	28,62	29,21	CR	13,1302521%	14,8529999%
SINAPI	90930	CONTRAPISO ACÚSTICO EM ARGAMASSA TRAÇO 1:4 (CIMENTO E AREIA), PREPARO MECÂNICO COM BETONEIRA 400L, APLICADO EM ÁREAS SECAS, ACABAMENTO NÃO REFORÇADO, ESPESSURA 5CM. AF_07/2021	M2	69,54	72,13	CR	23,7642311%	26,4971515%
SINAPI	90932	CONTRAPISO ACÚSTICO EM ARGAMASSA TRAÇO 1:4 (CIMENTO E AREIA), PREPARO MANUAL, APLICADO EM ÁREAS SECAS, ACABAMENTO NÃO REFORÇADO, ESPESSURA 5CM. AF_07/2021	M2	76,02	79,51	CR	29,2094861%	32,3129251%
SINAPI	90933	CONTRAPISO ACÚSTICO EM ARGAMASSA PRONTA, PREPARO MECÂNICO COM MISTURADOR 300 KG, APLICADO EM ÁREAS SECAS, ACABAMENTO NÃO REFORÇADO, ESPESSURA 5CM. AF_07/2021	M2	108,53	111,00	CR	14,5585386%	16,4697393%
SINAPI	90934	CONTRAPISO ACÚSTICO EM ARGAMASSA PRONTA, PREPARO MANUAL, APLICADO EM ÁREAS SECAS, ACABAMENTO NÃO REFORÇADO, ESPESSURA 5CM. AF_07/2021	M2	119,48	123,32	CR	20,4507372%	22,9239386%
SINAPI	90940	CONTRAPISO ACÚSTICO EM ARGAMASSA TRAÇO 1:4 (CIMENTO E AREIA), PREPARO MECÂNICO COM BETONEIRA 400L, APLICADO EM ÁREAS SECAS, ACABAMENTO NÃO REFORÇADO, ESPESSURA 6CM. AF_07/2021	M2	73,73	76,58	CR	24,6908547%	27,5081752%
SINAPI	90942	CONTRAPISO ACÚSTICO EM ARGAMASSA TRAÇO 1:4 (CIMENTO E AREIA), PREPARO MANUAL, APLICADO EM ÁREAS SECAS, ACABAMENTO NÃO REFORÇADO, ESPESSURA 6CM. AF_07/2021	M2	80,79	84,62	CR	30,1809618%	33,3609369%
SINAPI	90943	CONTRAPISO ACÚSTICO EM ARGAMASSA PRONTA, PREPARO MECÂNICO COM MISTURADOR 300 KG, APLICADO EM ÁREAS SECAS, ACABAMENTO NÃO REFORÇADO, ESPESSURA 6CM. AF_07/2021	M2	116,18	118,91	CR	14,993372%	16,9542890%
SINAPI	90944	CONTRAPISO ACÚSTICO EM ARGAMASSA PRONTA, PREPARO MANUAL, APLICADO EM ÁREAS SECAS, ACABAMENTO NÃO REFORÇADO, ESPESSURA 6CM. AF_07/2021	M2	128,11	132,32	CR	20,9280524%	23,4573502%
SINAPI	90950	CONTRAPISO ACÚSTICO EM ARGAMASSA TRAÇO 1:4 (CIMENTO E AREIA), PREPARO MECÂNICO COM BETONEIRA 400L, APLICADO EM ÁREAS SECAS, ACABAMENTO NÃO REFORÇADO, ESPESSURA 7CM. AF_07/2021	M2	81,40	84,72	CR	26,1169230%	29,0341647%
SINAPI	90952	CONTRAPISO ACÚSTICO EM ARGAMASSA TRAÇO 1:4 (CIMENTO E AREIA), PREPARO MANUAL, APLICADO EM ÁREAS SECAS, ACABAMENTO NÃO REFORÇADO, ESPESSURA 7CM. AF_07/2021	M2	89,51	93,96	CR	31,6925830%	34,9387320%
SINAPI	90953	CONTRAPISO ACÚSTICO EM ARGAMASSA PRONTA, PREPARO MECÂNICO COM MISTURADOR 300 KG, APLICADO EM ÁREAS SECAS, ACABAMENTO NÃO REFORÇADO, ESPESSURA 7CM. AF_07/2021	M2	130,21	133,40	CR	15,6401384%	17,6598619%
SINAPI	90954	CONTRAPISO ACÚSTICO EM ARGAMASSA PRONTA, PREPARO MANUAL, APLICADO EM ÁREAS SECAS, ACABAMENTO NÃO REFORÇADO, ESPESSURA 7CM. AF_07/2021	M2	143,92	148,81	CR	21,6496279%	24,2367182%
SINAPI	94438	(COMPOSIÇÃO REPRESENTATIVA) DO SERVIÇO DE CONTRAPISO EM ARGAMASSA TRAÇO 1:4 (CIM E AREIA), EM BETONEIRA 400 L, ESPESSURA 3 CM ÁREAS SECAS E 3 CM ÁREAS MOLHADAS, PARA EDIFICAÇÃO HABITACIONAL UNIFAMILIAR (CASA) E EDIFICAÇÃO PÚBLICA PADRÃO. AF_11/2014	M2	35,51	37,52	CR	36,4130434%	39,9189189%
SINAPI	94439	(COMPOSIÇÃO REPRESENTATIVA) DO SERVIÇO DE CONTRAPISO EM ARGAMASSA TRAÇO 1:4 (CIM E AREIA), EM BETONEIRA 400 L, ESPESSURA 4 CM ÁREAS SECAS E ÁREAS MOLHADAS SOBRE LAJE E 3 CM ÁREAS MOLHADAS SOBRE IMPERMEABILIZAÇÃO, PARA EDIFICAÇÃO HABITACIONAL UNIFAMILIAR (CASA) E EDIFICAÇÃO PÚBLICA PADRÃO. AF_11/2014	M2	40,11	42,31	CR	35,0164099%	38,4210526%
SINAPI	94779	(COMPOSIÇÃO REPRESENTATIVA) DO SERVIÇO DE CONTRAPISO EM ARGAMASSA TRAÇO 1:4 (CIM E AREIA), EM BETONEIRA 400 L, ESPESSURA 3 CM ÁREAS SECAS E 3 CM ÁREAS MOLHADAS, PARA EDIFICAÇÃO HABITACIONAL MULTIFAMILIAR (PRÉDIO). AF_11/2014	M2	34,26	36,09	CR	34,1918294%	37,5386344%
SINAPI	94782	(COMPOSIÇÃO REPRESENTATIVA) DO SERVIÇO DE CONTRAPISO EM ARGAMASSA TRAÇO 1:4 (CIM E AREIA), EM BETONEIRA 400 L, ESPESSURA 4 CM ÁREAS SECAS E ÁREAS MOLHADAS SOBRE LAJE E 3 CM ÁREAS MOLHADAS SOBRE IMPERMEABILIZAÇÃO, PARA EDIFICAÇÃO HABITACIONAL MULTIFAMILIAR (PRÉDIO). AF_11/2014	M2	39,34	41,38	CR	32,8527291%	36,2035225%
SINAPI	102803	REFORÇO SUPERFICIAL PARA CONTRAPISOS DE ARGAMASSA SEMI-SECA. AF_07/2021	M2	1,94	2,17	C	74,0740741%	76,7772512%
SINAPI	101742	RODAPÉ BORRACHA LISO, ALTURA = 7CM, ESPESSURA = 2 MM, PARA ARGAMASSA. AF_09/2020	M	49,25	52,07	CR	36,5318154%	39,9730820%
SINAPI	87871	CHAPISCO APLICADO SOMENTE EM ESTRUTURAS DE CONCRETO EM ALVENARIAS INTERNAS, COM DESEMPENADEIRA DENTADA. ARGAMASSA INDUSTRIALIZADA COM PREPARO MANUAL. AF_06/2014	M2	10,30	10,90	CR	36,5591397%	39,9629972%
SINAPI	87872	CHAPISCO APLICADO SOMENTE EM ESTRUTURAS DE CONCRETO EM ALVENARIAS INTERNAS, COM DESEMPENADEIRA DENTADA. ARGAMASSA INDUSTRIALIZADA COM PREPARO EM MISTURADOR 300 KG. AF_06/2014	M2	9,65	10,16	CR	33,6831059%	36,9890329%
SINAPI	87873	CHAPISCO APLICADO EM ALVENARIAS E ESTRUTURAS DE CONCRETO INTERNAS, COM ROLO PARA TEXTURA ACRÍLICA. ARGAMASSA TRAÇO 1:4 E EMULSÃO POLIMÉRICA (ADESIVO) COM PREPARO MANUAL. AF_06/2014	M2	5,45	5,62	CR	20,7476635%	23,3273056%
SINAPI	87874	CHAPISCO APLICADO EM ALVENARIAS E ESTRUTURAS DE CONCRETO INTERNAS, COM ROLO PARA TEXTURA ACRÍLICA. ARGAMASSA TRAÇO 1:4 E EMULSÃO POLIMÉRICA (ADESIVO) COM PREPARO EM BETONEIRA 400L. AF_06/2014	M2	5,30	5,45	CR	18,7739463%	21,1895910%
SINAPI	87876	CHAPISCO APLICADO EM ALVENARIAS E ESTRUTURAS DE CONCRETO INTERNAS, COM ROLO PARA TEXTURA ACRÍLICA. ARGAMASSA INDUSTRIALIZADA COM PREPARO MANUAL. AF_06/2014	M2	5,94	6,14	CR	20,9540034%	23,4323432%
SINAPI	87877	CHAPISCO APLICADO EM ALVENARIAS E ESTRUTURAS DE CONCRETO INTERNAS, COM ROLO PARA TEXTURA ACRÍLICA. ARGAMASSA INDUSTRIALIZADA COM PREPARO EM MISTURADOR 300 KG. AF_06/2014	M2	5,63	5,78	CR	17,6576576%	19,9649737%
SINAPI	87878	CHAPISCO APLICADO EM ALVENARIAS E ESTRUTURAS DE CONCRETO INTERNAS, COM COLHER DE PEDREIRO. ARGAMASSA TRAÇO 1:3 COM PREPARO MANUAL. AF_06/2014	M2	3,95	4,28	C	55,8441559%	59,5238096%
SINAPI	87879	CHAPISCO APLICADO EM ALVENARIAS E ESTRUTURAS DE CONCRETO INTERNAS, COM COLHER DE PEDREIRO. ARGAMASSA TRAÇO 1:3 COM PREPARO EM BETONEIRA 400L. AF_06/2014	M2	3,46	3,73	CR	51,4792900%	55,0684932%
SINAPI	87881	CHAPISCO APLICADO NO TETO, COM ROLO PARA TEXTURA ACRÍLICA. ARGAMASSA TRAÇO 1:4 E EMULSÃO POLIMÉRICA (ADESIVO) COM PREPARO MANUAL. AF_06/2014	M2	5,35	5,51	CR	19,3916349%	21,9152854%
SINAPI	87882	CHAPISCO APLICADO NO TETO, COM ROLO PARA TEXTURA ACRÍLICA. ARGAMASSA TRAÇO 1:4 E EMULSÃO POLIMÉRICA (ADESIVO) COM PREPARO EM BETONEIRA 400L. AF_06/2014	M2	5,20	5,34	CR	17,3489278%	19,6969696%
SINAPI	87884	CHAPISCO APLICADO NO TETO, COM ROLO PARA TEXTURA ACRÍLICA. ARGAMASSA INDUSTRIALIZADA COM PREPARO MANUAL. AF_06/2014	M2	5,84	6,03	CR	19,7231833%	22,1476510%
SINAPI	87885	CHAPISCO APLICADO NO TETO, COM ROLO PARA TEXTURA ACRÍLICA. ARGAMASSA INDUSTRIALIZADA COM PREPARO EM MISTURADOR 300 KG. AF_06/2014	M2	5,53	5,67	CR	16,3003663%	18,5383244%
SINAPI	87886	CHAPISCO APLICADO NO TETO, COM DESEMPENADEIRA DENTADA. ARGAMASSA INDUSTRIALIZADA COM PREPARO MANUAL. AF_06/2014	M2	16,24	17,65	CR	55,2539933%	58,8168374%
SINAPI	87887	CHAPISCO APLICADO NO TETO, COM DESEMPENADEIRA DENTADA. ARGAMASSA INDUSTRIALIZADA COM PREPARO EM MISTURADOR 300 KG. AF_06/2014	M2	15,59	16,91	CR	54,3281654%	57,9166667%
SINAPI	87888	CHAPISCO APLICADO EM ALVENARIA (SEM PRESENÇA DE VÃOS) E ESTRUTURAS DE CONCRETO DE FACHADA, COM ROLO PARA TEXTURA ACRÍLICA. ARGAMASSA TRAÇO 1:4 E EMULSÃO POLIMÉRICA (ADESIVO) COM PREPARO MANUAL. AF_06/2014	M2	6,70	7,04	CR	33,2321699%	36,5079365%
SINAPI	87889	CHAPISCO APLICADO EM ALVENARIA (SEM PRESENÇA DE VÃOS) E ESTRUTURAS DE CONCRETO DE FACHADA, COM ROLO PARA TEXTURA ACRÍLICA. ARGAMASSA TRAÇO 1:4 E EMULSÃO POLIMÉRICA (ADESIVO) COM PREPARO EM BETONEIRA 400L. AF_06/2014	M2	6,55	6,87	CR	31,8885448%	35,1032448%
SINAPI	87891	CHAPISCO APLICADO EM ALVENARIA (SEM PRESENÇA DE VÃOS) E ESTRUTURAS DE CONCRETO DE FACHADA, COM ROLO PARA TEXTURA ACRÍLICA. ARGAMASSA INDUSTRIALIZADA COM PREPARO MANUAL. AF_06/2014	M2	7,19	7,56	CR	32,4894514%	35,6568364%
SINAPI	87892	CHAPISCO APLICADO EM ALVENARIA (SEM PRESENÇA DE VÃOS) E ESTRUTURAS DE CONCRETO DE FACHADA, COM ROLO PARA TEXTURA ACRÍLICA. ARGAMASSA INDUSTRIALIZADA COM PREPARO EM MISTURADOR 300 KG. AF_06/2014	M2	6,88	7,20	CR	30,3387334%	33,4739803%
SINAPI	87893	CHAPISCO APLICADO EM ALVENARIA (SEM PRESENÇA DE VÃOS) E ESTRUTURAS DE CONCRETO DE FACHADA, COM COLHER DE PEDREIRO. ARGAMASSA TRAÇO 1:3 COM PREPARO MANUAL. AF_06/2014	M2	6,13	6,76	C	67,0000000%	70,2255640%
SINAPI	87894	CHAPISCO APLICADO EM ALVENARIA (SEM PRESENÇA DE VÃOS) E ESTRUTURAS DE CONCRETO DE FACHADA, COM COLHER DE PEDREIRO. ARGAMASSA TRAÇO 1:3 COM PREPARO EM BETONEIRA 400L. AF_06/2014	M2	5,64	6,21	CR	65,2802894%	68,5245902%
SINAPI	87896	CHAPISCO APLICADO EM ALVENARIA (SEM PRESENÇA DE VÃOS) E ESTRUTURAS DE CONCRETO DE FACHADA, COM EQUIPAMENTO DE PROJEÇÃO. ARGAMASSA TRAÇO 1:3 COM PREPARO MANUAL. AF_06/2014	M2	5,64	6,13	AS	56,3868615%	60,1666667%
SINAPI	87897	CHAPISCO APLICADO EM ALVENARIA (SEM PRESENÇA DE VÃOS) E ESTRUTURAS DE CONCRETO DE FACHADA, COM EQUIPAMENTO DE PROJEÇÃO. ARGAMASSA TRAÇO 1:3 COM PREPARO EM BETONEIRA 400 L. AF_06/2014	M2	5,15	5,58	AS	53,4930140%	57,2477066%
SINAPI	87899	CHAPISCO APLICADO EM ALVENARIA (COM PRESENÇA DE VÃOS) E ESTRUTURAS DE CONCRETO DE FACHADA, COM ROLO PARA TEXTURA ACRÍLICA. ARGAMASSA TRAÇO 1:4 E EMULSÃO POLIMÉRICA (ADESIVO) COM PREPARO MANUAL. AF_06/2014	M2	7,81	8,30	CR	41,0389610%	44,5665445%
SINAPI	87900	CHAPISCO APLICADO EM ALVENARIA (COM PRESENÇA DE VÃOS) E ESTRUTURAS DE CONCRETO DE FACHADA, COM ROLO PARA TEXTURA ACRÍLICA. ARGAMASSA TRAÇO 1:4 E EMULSÃO POLIMÉRICA (ADESIVO) COM PREPARO EM BETONEIRA 400L. AF_06/2014	M2	7,66	8,13	CR	40,0264200%	43,5233833%
SINAPI	87902	CHAPISCO APLICADO EM ALVENARIA (COM PRESENÇA DE VÃOS) E ESTRUTURAS DE CONCRETO DE FACHADA, COM ROLO PARA TEXTURA ACRÍLICA. ARGAMASSA INDUSTRIALIZADA COM PREPARO MANUAL. AF_06/2014	M2	8,30	8,82	CR	39,9026763%	43,3486238%
SINAPI	87903	CHAPISCO APLICADO EM ALVENARIA (COM PRESENÇA DE VÃOS) E ESTRUTURAS DE CONCRETO DE FACHADA, COM ROLO PARA TEXTURA ACRÍLICA. ARGAMASSA INDUSTRIALIZADA COM PREPARO EM MISTURADOR 300 KG. AF_06/2014	M2	7,99	8,46	CR	38,3544303%	41,8160095%
SINAPI	87904	CHAPISCO APLICADO EM ALVENARIA (COM PRESENÇA DE VÃOS) E ESTRUTURAS DE CONCRETO DE FACHADA, COM COLHER DE PEDREIRO. ARGAMASSA TRAÇO 1:3 COM PREPARO MANUAL. AF_06/2014	M2	7,97	8,85	C	71,5012723%	74,4583809%
SINAPI	87905	CHAPISCO APLICADO EM ALVENARIA (COM PRESENÇA DE VÃOS) E ESTRUTURAS DE CONCRETO DE FACHADA, COM COLHER DE PEDREIRO. ARGAMASSA TRAÇO 1:3 COM PREPARO EM BETONEIRA 400L. AF_06/2014	M2	7,48	8,30	CR	70,5006766%	73,4793188%
SINAPI	87907	CHAPISCO APLICADO EM ALVENARIA (COM PRESENÇA DE VÃOS) E ESTRUTURAS DE CONCRETO DE FACHADA, COM EQUIPAMENTO DE PROJEÇÃO. ARGAMASSA TRAÇO 1:3 COM PREPARO MANUAL. AF_06/2014	M2	7,28	7,95	AS	59,8877981%	63,4738187%

FONTE	CÓDIGO	DESCRIÇÃO	UNIDADE	CUSTO UNITÁRIO DESONERADO	CUSTO UNITÁRIO NÃO DESONERADO	ORIGEM DO PREÇO	% MO DESONERADO	% MO NÃO DESONERADO
SINAPI	87908	CHARISCO APLICADO EM ALVENARIA (COM PRESENÇA DE VÃOS) E ESTRUTURAS DE CONCRETO DE FACHADA, COM EQUIPAMENTO DE PROIEÇÃO. ARGAMASSA TRAÇO 1:3 COM PREPARO EM BETONEIRA 400 L. AF_06/2014	M2	6,79	7,40	AS	57,95795800%	61,5384617%
SINAPI	87910	CHARISCO APLICADO SOMENTE NA ESTRUTURA DE CONCRETO DA FACHADA, COM DESEMPENADEIRA DENTADA. ARGAMASSA INDUSTRIALIZADA COM PREPARO MANUAL. AF_06/2014	M2	16,02	17,38	CR	54,5511614%	58,1018519%
SINAPI	87911	CHARISCO APLICADO SOMENTE NA ESTRUTURA DE CONCRETO DA FACHADA, COM DESEMPENADEIRA DENTADA. ARGAMASSA INDUSTRIALIZADA COM PREPARO EM MISTURADOR 300 KG. AF_06/2014	M2	15,37	16,64	CR	53,5784636%	57,1515152%
SINAPI	87411	APLICAÇÃO MANUAL DE GESSO DESEMPENADO (SEM TALISCAS) EM TETO DE AMBIENTES DE ÁREA MAIOR QUE 10M², ESPESSURA DE 0,5CM. AF_06/2014	M2	11,74	12,81	CR	58,1693756%	61,6771160%
SINAPI	87412	APLICAÇÃO MANUAL DE GESSO DESEMPENADO (SEM TALISCAS) EM TETO DE AMBIENTES DE ÁREA ENTRE 5M² E 10M², ESPESSURA DE 0,5CM. AF_06/2014	M2	17,80	19,70	CR	68,1126761%	71,1959288%
SINAPI	87413	APLICAÇÃO MANUAL DE GESSO DESEMPENADO (SEM TALISCAS) EM TETO DE AMBIENTES DE ÁREA MAIOR QUE 10M², ESPESSURA DE 0,5CM. AF_06/2014	M2	21,25	23,62	CR	71,2936733%	74,1825903%
SINAPI	87414	APLICAÇÃO MANUAL DE GESSO DESEMPENADO (SEM TALISCAS) EM TETO DE AMBIENTES DE ÁREA ENTRE 5M² E 10M², ESPESSURA DE 1,0CM. AF_06/2014	M2	16,74	18,08	CR	50,7793765%	54,4395117%
SINAPI	87415	APLICAÇÃO MANUAL DE GESSO DESEMPENADO (SEM TALISCAS) EM TETO DE AMBIENTES DE ÁREA MAIOR QUE 10M², ESPESSURA DE 1,0CM. AF_06/2014	M2	22,62	24,76	CR	60,3723405%	63,8056681%
SINAPI	87416	APLICAÇÃO MANUAL DE GESSO DESEMPENADO (SEM TALISCAS) EM TETO DE AMBIENTES DE ÁREA MENOR QUE 5M², ESPESSURA DE 1,0CM. AF_06/2014	M2	26,30	28,94	CR	64,1523810%	67,4281759%
SINAPI	87417	APLICAÇÃO MANUAL DE GESSO DESEMPENADO (SEM TALISCAS) EM PAREDES DE AMBIENTES DE ÁREA MAIOR QUE 10M², ESPESSURA DE 0,5CM. AF_06/2014	M2	12,60	13,78	CR	60,1593626%	63,5568514%
SINAPI	87418	APLICAÇÃO MANUAL DE GESSO DESEMPENADO (SEM TALISCAS) EM PAREDES DE AMBIENTES DE ÁREA ENTRE 5M² E 10M², ESPESSURA DE 0,5CM. AF_06/2014	M2	13,05	14,30	CR	61,0769231%	64,4912281%
SINAPI	87419	APLICAÇÃO MANUAL DE GESSO DESEMPENADO (SEM TALISCAS) EM PAREDES DE AMBIENTES DE ÁREA MENOR QUE 5M², ESPESSURA DE 0,5CM. AF_06/2014	M2	14,35	15,78	CR	63,4265735%	66,7514304%
SINAPI	87420	APLICAÇÃO MANUAL DE GESSO DESEMPENADO (SEM TALISCAS) EM PAREDES DE AMBIENTES DE ÁREA MAIOR QUE 10M², ESPESSURA DE 1,0CM. AF_06/2014	M2	18,27	19,81	CR	53,9307312%	57,5266093%
SINAPI	87421	APLICAÇÃO MANUAL DE GESSO DESEMPENADO (SEM TALISCAS) EM PAREDES DE AMBIENTES DE ÁREA ENTRE 5M² E 10M², ESPESSURA DE 1,0CM. AF_06/2014	M2	18,72	20,32	CR	54,7453084%	58,3415598%
SINAPI	87422	APLICAÇÃO MANUAL DE GESSO DESEMPENADO (SEM TALISCAS) EM PAREDES DE AMBIENTES DE ÁREA MENOR QUE 5M², ESPESSURA DE 1,0CM. AF_06/2014	M2	20,03	21,81	CR	56,8284143%	60,3582913%
SINAPI	87423	APLICAÇÃO MANUAL DE GESSO SARRAFEADO (COM TALISCAS) EM PAREDES DE AMBIENTES DE ÁREA MAIOR QUE 10M², ESPESSURA DE 1,0CM. AF_06/2014	M2	25,62	28,17	CR	63,5013678%	66,7970139%
SINAPI	87424	APLICAÇÃO MANUAL DE GESSO SARRAFEADO (COM TALISCAS) EM PAREDES DE AMBIENTES DE ÁREA ENTRE 5M² E 10M², ESPESSURA DE 1,0CM. AF_06/2014	M2	26,30	28,94	CR	64,1523810%	67,4281759%
SINAPI	87425	APLICAÇÃO MANUAL DE GESSO SARRAFEADO (COM TALISCAS) EM PAREDES DE AMBIENTES DE ÁREA MENOR QUE 5M², ESPESSURA DE 1,0CM. AF_06/2014	M2	27,38	30,17	CR	65,0915751%	68,3388705%
SINAPI	87426	APLICAÇÃO MANUAL DE GESSO SARRAFEADO (COM TALISCAS) EM PAREDES DE AMBIENTES DE ÁREA MAIOR QUE 10M², ESPESSURA DE 1,5CM. AF_06/2014	M2	29,55	32,34	CR	60,2986088%	63,7434150%
SINAPI	87427	APLICAÇÃO MANUAL DE GESSO SARRAFEADO (COM TALISCAS) EM PAREDES DE AMBIENTES DE ÁREA ENTRE 5M² E 10M², ESPESSURA DE 1,5CM. AF_06/2014	M2	30,23	33,11	CR	60,9359443%	64,3549365%
SINAPI	87428	APLICAÇÃO MANUAL DE GESSO SARRAFEADO (COM TALISCAS) EM PAREDES DE AMBIENTES DE ÁREA MENOR QUE 5M², ESPESSURA DE 1,5CM. AF_06/2014	M2	31,30	34,33	CR	61,7995518%	65,1882113%
SINAPI	87429	APLICAÇÃO DE GESSO PROJETADO COM EQUIPAMENTO DE PROIEÇÃO EM PAREDES DE AMBIENTES DE ÁREA MAIOR QUE 10M², DESEMPENADO (SEM TALISCAS), ESPESSURA DE 0,5CM. AF_06/2014	M2	16,48	17,79	CR	50,9768011%	54,5557444%
SINAPI	87430	APLICAÇÃO DE GESSO PROJETADO COM EQUIPAMENTO DE PROIEÇÃO EM PAREDES DE AMBIENTES DE ÁREA ENTRE 5M² E 10M², DESEMPENADO (SEM TALISCAS), ESPESSURA DE 0,5CM. AF_06/2014	M2	16,93	18,31	CR	51,9310756%	55,5494507%
SINAPI	87431	APLICAÇÃO DE GESSO PROJETADO COM EQUIPAMENTO DE PROIEÇÃO EM PAREDES DE AMBIENTES DE ÁREA MENOR QUE 5M², DESEMPENADO (SEM TALISCAS), ESPESSURA DE 0,5CM. AF_06/2014	M2	17,16	18,56	CR	52,4647889%	56,0499187%
SINAPI	87432	APLICAÇÃO DE GESSO PROJETADO COM EQUIPAMENTO DE PROIEÇÃO EM PAREDES DE AMBIENTES DE ÁREA MAIOR QUE 10M², DESEMPENADO (SEM TALISCAS), ESPESSURA DE 1,0CM. AF_06/2014	M2	23,61	25,17	CR	42,1030225%	45,7085828%
SINAPI	87433	APLICAÇÃO DE GESSO PROJETADO COM EQUIPAMENTO DE PROIEÇÃO EM PAREDES DE AMBIENTES DE ÁREA ENTRE 5M² E 10M², DESEMPENADO (SEM TALISCAS), ESPESSURA DE 1,0CM. AF_06/2014	M2	24,51	26,20	CR	43,8294382%	47,4491752%
SINAPI	87434	APLICAÇÃO DE GESSO PROJETADO COM EQUIPAMENTO DE PROIEÇÃO EM PAREDES DE AMBIENTES DE ÁREA MENOR QUE 5M², DESEMPENADO (SEM TALISCAS), ESPESSURA DE 1,0CM. AF_06/2014	M2	25,14	26,90	CR	44,9200000%	48,5426008%
SINAPI	87435	APLICAÇÃO DE GESSO PROJETADO COM EQUIPAMENTO DE PROIEÇÃO EM PAREDES DE AMBIENTES DE ÁREA MAIOR QUE 10M², SARRAFEADO (COM TALISCAS), ESPESSURA DE 1,0CM. AF_06/2014	M2	26,44	28,38	CR	46,9984802%	50,6369428%
SINAPI	87436	APLICAÇÃO DE GESSO PROJETADO COM EQUIPAMENTO DE PROIEÇÃO EM PAREDES DE AMBIENTES DE ÁREA ENTRE 5M² E 10M², SARRAFEADO (COM TALISCAS), ESPESSURA DE 1,0CM. AF_06/2014	M2	27,97	30,12	CR	49,2280073%	52,8509504%
SINAPI	87437	APLICAÇÃO DE GESSO PROJETADO COM EQUIPAMENTO DE PROIEÇÃO EM PAREDES DE AMBIENTES DE ÁREA MENOR QUE 5M², SARRAFEADO (COM TALISCAS), ESPESSURA DE 1,0CM. AF_06/2014	M2	29,04	31,34	CR	50,6569849%	54,2774753%
SINAPI	87438	APLICAÇÃO DE GESSO PROJETADO COM EQUIPAMENTO DE PROIEÇÃO EM PAREDES DE AMBIENTES DE ÁREA MAIOR QUE 10M², SARRAFEADO (COM TALISCAS), ESPESSURA DE 1,5CM. AF_06/2014	M2	32,55	34,81	CR	44,2663378%	47,8662053%
SINAPI	87439	APLICAÇÃO DE GESSO PROJETADO COM EQUIPAMENTO DE PROIEÇÃO EM PAREDES DE AMBIENTES DE ÁREA ENTRE 5M² E 10M², SARRAFEADO (COM TALISCAS), ESPESSURA DE 1,5CM. AF_06/2014	M2	34,48	36,99	CR	46,8025262%	50,3255563%
SINAPI	87440	APLICAÇÃO DE GESSO PROJETADO COM EQUIPAMENTO DE PROIEÇÃO EM PAREDES DE AMBIENTES DE ÁREA MENOR QUE 5M², SARRAFEADO (COM TALISCAS), ESPESSURA DE 1,5CM. AF_06/2014	M2	35,38	38,02	CR	47,3131401%	51,3591978%
SINAPI	87527	EMBOÇO, PARA RECEBIMENTO DE CERÂMICA, EM ARGAMASSA TRAÇO 1:2:8, PREPARO MECÂNICO COM BETONEIRA 400L, APLICADO MANUALMENTE EM FACES INTERNAS DE PAREDES, PARA AMBIENTE COM ÁREA MENOR QUE 5M2, ESPESSURA DE 20MM, COM EXECUÇÃO DE TALISCAS. AF_06/2014	M2	32,44	35,11	CR	52,6462397%	56,2607206%
SINAPI	87528	EMBOÇO, PARA RECEBIMENTO DE CERÂMICA, EM ARGAMASSA TRAÇO 1:2:8, PREPARO MANUAL, APLICADO MANUALMENTE EM FACES INTERNAS DE PAREDES, PARA AMBIENTE COM ÁREA MENOR QUE 5M2, ESPESSURA DE 20MM, COM EXECUÇÃO DE TALISCAS. AF_06/2014	M2	36,67	39,93	C	56,7715459%	60,3214466%
SINAPI	87529	MASSA ÚNICA, PARA RECEBIMENTO DE PINTURA, EM ARGAMASSA TRAÇO 1:2:8, PREPARO MECÂNICO COM BETONEIRA 400L, APLICADA MANUALMENTE EM FACES INTERNAS DE PAREDES, ESPESSURA DE 20MM, COM EXECUÇÃO DE TALISCAS. AF_06/2014	M2	29,25	31,48	CR	48,8499828%	52,4872450%
SINAPI	87530	MASSA ÚNICA, PARA RECEBIMENTO DE PINTURA, EM ARGAMASSA TRAÇO 1:2:8, PREPARO MANUAL, APLICADA MANUALMENTE EM FACES INTERNAS DE PAREDES, ESPESSURA DE 20MM, COM EXECUÇÃO DE TALISCAS. AF_06/2014	M2	33,48	36,30	C	53,8507642%	57,4585636%
SINAPI	87531	EMBOÇO, PARA RECEBIMENTO DE CERÂMICA, EM ARGAMASSA TRAÇO 1:2:8, PREPARO MECÂNICO COM BETONEIRA 400L, APLICADO MANUALMENTE EM FACES INTERNAS DE PAREDES, PARA AMBIENTE COM ÁREA ENTRE 5M2 E 10M2, ESPESSURA DE 20MM, COM EXECUÇÃO DE TALISCAS. AF_06/2014	M2	28,11	30,20	CR	47,3364318%	50,9653797%
SINAPI	87532	EMBOÇO, PARA RECEBIMENTO DE CERÂMICA, EM ARGAMASSA TRAÇO 1:2:8, PREPARO MANUAL, APLICADO MANUALMENTE EM FACES INTERNAS DE PAREDES, PARA AMBIENTE COM ÁREA ENTRE 5M2 E 10M2, ESPESSURA DE 20MM, COM EXECUÇÃO DE TALISCAS. AF_06/2014	M2	32,34	35,02	C	52,7165477%	56,3360092%
SINAPI	87535	EMBOÇO, PARA RECEBIMENTO DE CERÂMICA, EM ARGAMASSA TRAÇO 1:2:8, PREPARO MECÂNICO COM BETONEIRA 400L, APLICADO MANUALMENTE EM FACES INTERNAS DE PAREDES, PARA AMBIENTE COM ÁREA MAIOR QUE 10M2, ESPESSURA DE 20MM, COM EXECUÇÃO DE TALISCAS. AF_06/2014	M2	24,93	26,57	CR	42,1944332%	45,7813091%
SINAPI	87536	EMBOÇO, PARA RECEBIMENTO DE CERÂMICA, EM ARGAMASSA TRAÇO 1:2:8, PREPARO MANUAL, APLICADO MANUALMENTE EM FACES INTERNAS DE PAREDES, PARA AMBIENTE COM ÁREA MAIOR QUE 10M2, ESPESSURA DE 20MM, COM EXECUÇÃO DE TALISCAS. AF_06/2014	M2	29,16	31,39	C	48,9149156%	52,5743525%
SINAPI	87537	EMBOÇO, PARA RECEBIMENTO DE CERÂMICA, EM ARGAMASSA INDUSTRIALIZADA, PREPARO MECÂNICO, APLICADO COM EQUIPAMENTO DE MISTURA E PROIEÇÃO DE 1,5 M3/H DE ARGAMASSA EM FACES INTERNAS DE PAREDES, PARA AMBIENTE COM ÁREA MENOR QUE 5M2, ESPESSURA DE 20MM, COM EXECUÇÃO DE TALISCAS. AF_06/2014	M2	51,86	54,05	CR	26,9721577%	29,9517804%
SINAPI	87538	MASSA ÚNICA, PARA RECEBIMENTO DE PINTURA, EM ARGAMASSA INDUSTRIALIZADA, PREPARO MECÂNICO, APLICADO COM EQUIPAMENTO DE MISTURA E PROIEÇÃO DE 1,5 M3/H DE ARGAMASSA EM FACES INTERNAS DE PAREDES, ESPESSURA DE 20MM, COM EXECUÇÃO DE TALISCAS. AF_06/2014	M2	49,11	50,94	CR	23,5966523%	26,3188976%
SINAPI	87539	EMBOÇO, PARA RECEBIMENTO DE CERÂMICA, EM ARGAMASSA INDUSTRIALIZADA, PREPARO MECÂNICO, APLICADO COM EQUIPAMENTO DE MISTURA E PROIEÇÃO DE 1,5 M3/H DE ARGAMASSA EM FACES INTERNAS DE PAREDES, PARA AMBIENTE COM ÁREA ENTRE 5M2 E 10M2, ESPESSURA DE 20MM, COM EXECUÇÃO DE TALISCAS. AF_06/2014	M2	48,13	49,82	CR	22,2870235%	24,9446791%
SINAPI	87541	EMBOÇO, PARA RECEBIMENTO DE CERÂMICA, EM ARGAMASSA INDUSTRIALIZADA, PREPARO MECÂNICO, APLICADO COM EQUIPAMENTO DE MISTURA E PROIEÇÃO DE 1,5 M3/H DE ARGAMASSA EM FACES INTERNAS DE PAREDES, PARA AMBIENTE COM ÁREA MAIOR QUE 10M2, ESPESSURA DE 20MM, COM EXECUÇÃO DE TALISCAS. AF_06/2014	M2	45,40	46,70	CR	18,3303886%	20,6267439%
SINAPI	87543	MASSA ÚNICA, PARA RECEBIMENTO DE PINTURA OU CERÂMICA, ARGAMASSA INDUSTRIALIZADA, PREPARO MECÂNICO, APLICADO COM EQUIPAMENTO DE MISTURA E PROIEÇÃO DE 1,5 M3/H EM FACES INTERNAS DE PAREDES, ESPESSURA DE 5MM, SEM EXECUÇÃO DE TALISCAS. AF_06/2014	M2	16,51	17,31	CR	30,3897685%	33,5851249%
SINAPI	87545	EMBOÇO, PARA RECEBIMENTO DE CERÂMICA, EM ARGAMASSA TRAÇO 1:2:8, PREPARO MECÂNICO COM BETONEIRA 400L, APLICADO MANUALMENTE EM FACES INTERNAS DE PAREDES, PARA AMBIENTE COM ÁREA MENOR QUE 5M2, ESPESSURA DE 10MM, COM EXECUÇÃO DE TALISCAS. AF_06/2014	M2	22,17	24,20	CR	58,6660619%	62,1677742%
SINAPI	87546	EMBOÇO, PARA RECEBIMENTO DE CERÂMICA, EM ARGAMASSA TRAÇO 1:2:8, PREPARO MANUAL, APLICADO MANUALMENTE EM FACES INTERNAS DE PAREDES, PARA AMBIENTE COM ÁREA MENOR QUE 5M2, ESPESSURA DE 10MM, COM EXECUÇÃO DE TALISCAS. AF_06/2014	M2	24,57	26,93	C	61,6202946%	65,0130549%
SINAPI	87547	MASSA ÚNICA, PARA RECEBIMENTO DE PINTURA, EM ARGAMASSA TRAÇO 1:2:8, PREPARO MECÂNICO COM BETONEIRA 400L, APLICADA MANUALMENTE EM FACES INTERNAS DE PAREDES, ESPESSURA DE 10MM, COM EXECUÇÃO DE TALISCAS. AF_06/2014	M2	19,00	20,60	CR	53,8665255%	57,4707032%
SINAPI	87548	MASSA ÚNICA, PARA RECEBIMENTO DE PINTURA, EM ARGAMASSA TRAÇO 1:2:8, PREPARO MANUAL, APLICADA MANUALMENTE EM FACES INTERNAS DE PAREDES, ESPESSURA DE 10MM, COM EXECUÇÃO DE TALISCAS. AF_06/2014	M2	21,40	23,33	C	57,8007519%	61,3097803%
SINAPI	87549	EMBOÇO, PARA RECEBIMENTO DE CERÂMICA, EM ARGAMASSA TRAÇO 1:2:8, PREPARO MECÂNICO COM BETONEIRA 400L, APLICADO MANUALMENTE EM FACES INTERNAS DE PAREDES, PARA AMBIENTE COM ÁREA ENTRE 5M2 E 10M2, ESPESSURA DE 10MM, COM EXECUÇÃO DE TALISCAS. AF_06/2014	M2	17,85	19,29	CR	51,7241380%	55,3814003%
SINAPI	87550	EMBOÇO, PARA RECEBIMENTO DE CERÂMICA, EM ARGAMASSA TRAÇO 1:2:8, PREPARO MANUAL, APLICADO MANUALMENTE EM FACES INTERNAS DE PAREDES, PARA AMBIENTE COM ÁREA ENTRE 5M2 E 10M2, ESPESSURA DE 10MM, COM EXECUÇÃO DE TALISCAS. AF_06/2014	M2	20,25	22,02	C	56,1473370%	59,7165067%
SINAPI	87553	EMBOÇO, PARA RECEBIMENTO DE CERÂMICA, EM ARGAMASSA TRAÇO 1:2:8, PREPARO MECÂNICO COM BETONEIRA 400L, APLICADO MANUALMENTE EM FACES INTERNAS DE PAREDES, PARA AMBIENTE COM ÁREA MAIOR QUE 10M2, ESPESSURA DE 10MM, COM EXECUÇÃO DE TALISCAS. AF_06/2014	M2	14,66	15,67	CR	43,8487972%	47,4598070%

FUNTE	CÓDIGO	DESCRIÇÃO	UNIDADE	CUSTO UNITÁRIO DESONERADO	CUSTO UNITÁRIO NÃO DESONERADO	ORIGEM DO PREÇO	% MO DESONERADO	% MO NÃO DESONERADO
SINAPI	87554	EMBOÇO, PARA RECEBIMENTO DE CERÂMICA, EM ARGAMASSA TRACO 1:2:8, PREPARO MANUAL, APLICADO MANUALMENTE EM FACES INTERNAS DE PAREDES, PARA AMBIENTE COM ÁREA MAIOR QUE 10M2, ESPESSURA DE 10MM, COM EXECUÇÃO DE TALISCAS. AF_06/2014	M2	17,06	18,40	C	50,2064897%	53,8293217%
SINAPI	87555	EMBOÇO, PARA RECEBIMENTO DE CERÂMICA, EM ARGAMASSA INDUSTRIALIZADA, PREPARO MECÂNICO, APLICADO COM EQUIPAMENTO DE MISTURA E PROJEÇÃO DE 1,5 M3/H DE ARGAMASSA EM FACES INTERNAS DE PAREDES, PARA AMBIENTE COM ÁREA MENOR QUE 5M2, ESPESSURA DE 10MM, COM EXECUÇÃO DE TALISCAS. AF_06/2014	M2	32,20	33,84	CR	32,3566084%	35,6274102%
SINAPI	87556	EMBOÇO, PARA RECEBIMENTO DE CERÂMICA, EM ARGAMASSA INDUSTRIALIZADA, PREPARO MECÂNICO, APLICADO COM EQUIPAMENTO DE MISTURA E PROJEÇÃO DE 1,5 M3/H DE ARGAMASSA EM FACES INTERNAS DE PAREDES, ESPESSURA DE 10MM, COM EXECUÇÃO DE TALISCAS. AF_06/2014	M2	29,48	30,74	CR	27,2076372%	30,2059496%
SINAPI	87557	EMBOÇO, PARA RECEBIMENTO DE CERÂMICA, EM ARGAMASSA INDUSTRIALIZADA, PREPARO MECÂNICO, APLICADO COM EQUIPAMENTO DE MISTURA E PROJEÇÃO DE 1,5 M3/H DE ARGAMASSA EM FACES INTERNAS DE PAREDES, PARA AMBIENTE COM ÁREA ENTRE 5M2 E 10M2, ESPESSURA DE 10MM, COM EXECUÇÃO DE TALISCAS. AF_06/2014	M2	28,48	29,61	CR	25,1146384%	27,9361846%
SINAPI	87559	EMBOÇO, PARA RECEBIMENTO DE CERÂMICA, EM ARGAMASSA INDUSTRIALIZADA, PREPARO MECÂNICO, APLICADO COM EQUIPAMENTO DE MISTURA E PROJEÇÃO DE 1,5 M3/H DE ARGAMASSA EM FACES INTERNAS DE PAREDES, PARA AMBIENTE COM ÁREA MAIOR QUE 10M2, ESPESSURA DE 10MM, COM EXECUÇÃO DE TALISCAS. AF_06/2014	M2	25,75	26,50	CR	18,4231069%	20,7132018%
SINAPI	87561	EMBOÇO, PARA RECEBIMENTO DE CERÂMICA, EM ARGAMASSA INDUSTRIALIZADA, PREPARO MECÂNICO, APLICADO COM EQUIPAMENTO DE MISTURA E PROJEÇÃO DE 1,5 M3/H DE ARGAMASSA EM FACES INTERNAS DE PAREDES, ESPESSURA DE 10MM, SEM EXECUÇÃO DE TALISCAS. AF_06/2014	M2	28,73	29,88	CR	25,6293706%	28,5042016%
SINAPI	87775	EMBOÇO OU MASSA ÚNICA EM ARGAMASSA TRACO 1:2:8, PREPARO MECÂNICO COM BETONEIRA 400 L, APLICADA MANUALMENTE EM PANOS DE FACHADA COM PRESENÇA DE VÃOS, ESPESSURA DE 25 MM. AF_06/2014	M2	47,93	52,48	CR	60,6282723%	64,0604092%
SINAPI	87777	EMBOÇO OU MASSA ÚNICA EM ARGAMASSA TRACO 1:2:8, PREPARO MANUAL, APLICADA MANUALMENTE EM PANOS DE FACHADA COM PRESENÇA DE VÃOS, ESPESSURA DE 25 MM. AF_06/2014	M2	51,46	56,51	CR	62,4853916%	65,8450080%
SINAPI	87778	EMBOÇO OU MASSA ÚNICA EM ARGAMASSA INDUSTRIALIZADA, PREPARO MECÂNICO E APLICAÇÃO COM EQUIPAMENTO DE MISTURA E PROJEÇÃO DE 1,5 M3/H DE ARGAMASSA EM PANOS DE FACHADA COM PRESENÇA DE VÃOS, ESPESSURA DE 25 MM. AF_06/2014	M2	61,79	65,62	CR	39,4873458%	43,0360415%
SINAPI	87779	EMBOÇO OU MASSA ÚNICA EM ARGAMASSA TRACO 1:2:8, PREPARO MECÂNICO COM BETONEIRA 400 L, APLICADA MANUALMENTE EM PANOS DE FACHADA COM PRESENÇA DE VÃOS, ESPESSURA DE 35 MM. AF_06/2014	M2	55,59	60,69	CR	58,4310191%	61,9259994%
SINAPI	87781	EMBOÇO OU MASSA ÚNICA EM ARGAMASSA TRACO 1:2:8, PREPARO MANUAL, APLICADA MANUALMENTE EM PANOS DE FACHADA COM PRESENÇA DE VÃOS, ESPESSURA DE 35 MM. AF_06/2014	M2	60,32	66,08	CR	60,797342%	64,2153147%
SINAPI	87783	EMBOÇO OU MASSA ÚNICA EM ARGAMASSA INDUSTRIALIZADA, PREPARO MECÂNICO E APLICAÇÃO COM EQUIPAMENTO DE MISTURA E PROJEÇÃO DE 1,5 M3/H DE ARGAMASSA EM PANOS DE FACHADA COM PRESENÇA DE VÃOS, ESPESSURA DE 35 MM. AF_06/2014	M2	75,94	80,29	CR	36,6094986%	40,0573852%
SINAPI	87784	EMBOÇO OU MASSA ÚNICA EM ARGAMASSA TRACO 1:2:8, PREPARO MECÂNICO COM BETONEIRA 400 L, APLICADA MANUALMENTE EM PANOS DE FACHADA COM PRESENÇA DE VÃOS, ESPESSURA DE 45 MM. AF_06/2014	M2	63,24	68,88	CR	56,8235855%	60,3551159%
SINAPI	87786	EMBOÇO OU MASSA ÚNICA EM ARGAMASSA TRACO 1:2:8, PREPARO MANUAL, APLICADA MANUALMENTE EM PANOS DE FACHADA COM PRESENÇA DE VÃOS, ESPESSURA DE 45 MM. AF_06/2014	M2	69,17	75,65	CR	59,5424269%	62,9982784%
SINAPI	87787	EMBOÇO OU MASSA ÚNICA EM ARGAMASSA INDUSTRIALIZADA, PREPARO MECÂNICO E APLICAÇÃO COM EQUIPAMENTO DE MISTURA E PROJEÇÃO DE 1,5 M3/H DE ARGAMASSA EM PANOS DE FACHADA COM PRESENÇA DE VÃOS, ESPESSURA DE 45 MM. AF_06/2014	M2	90,07	94,97	CR	34,6419039%	38,0194051%
SINAPI	87788	EMBOÇO OU MASSA ÚNICA EM ARGAMASSA TRACO 1:2:8, PREPARO MECÂNICO COM BETONEIRA 400 L, APLICADA MANUALMENTE EM PANOS DE FACHADA COM PRESENÇA DE VÃOS, ESPESSURA MAIOR OU IGUAL A 50 MM. AF_06/2014	M2	81,05	88,87	CR	61,3939695%	64,7920660%
SINAPI	87790	EMBOÇO OU MASSA ÚNICA EM ARGAMASSA TRACO 1:2:8, PREPARO MANUAL, APLICADA MANUALMENTE EM PANOS DE FACHADA COM PRESENÇA DE VÃOS, ESPESSURA MAIOR OU IGUAL A 50 MM. AF_06/2014	M2	87,57	96,31	CR	63,4015317%	66,7220952%
SINAPI	87791	EMBOÇO OU MASSA ÚNICA EM ARGAMASSA INDUSTRIALIZADA, PREPARO MECÂNICO E APLICAÇÃO COM EQUIPAMENTO DE MISTURA E PROJEÇÃO DE 1,5 M3/H DE ARGAMASSA EM PANOS DE FACHADA COM PRESENÇA DE VÃOS, ESPESSURA MAIOR OU IGUAL A 50 MM. AF_06/2014	M2	107,50	114,09	CR	38,9794208%	42,4973674%
SINAPI	87792	EMBOÇO OU MASSA ÚNICA EM ARGAMASSA TRACO 1:2:8, PREPARO MECÂNICO COM BETONEIRA 400 L, APLICADA MANUALMENTE EM PANOS CEGOS DE FACHADA (SEM PRESENÇA DE VÃOS), ESPESSURA DE 25 MM. AF_06/2014	M2	32,38	34,84	CR	48,5740855%	52,2315002%
SINAPI	87794	EMBOÇO OU MASSA ÚNICA EM ARGAMASSA TRACO 1:2:8, PREPARO MANUAL, APLICADA MANUALMENTE EM PANOS CEGOS DE FACHADA (SEM PRESENÇA DE VÃOS), ESPESSURA DE 25 MM. AF_06/2014	M2	35,67	38,59	CR	52,2644164%	55,9106262%
SINAPI	87795	EMBOÇO OU MASSA ÚNICA EM ARGAMASSA INDUSTRIALIZADA, PREPARO MECÂNICO E APLICAÇÃO COM EQUIPAMENTO DE MISTURA E PROJEÇÃO DE 1,5 M3/H DE ARGAMASSA EM PANOS CEGOS DE FACHADA (SEM PRESENÇA DE VÃOS), ESPESSURA DE 25 MM. AF_06/2014	M2	44,95	46,70	CR	24,6651785%	27,4973147%
SINAPI	87797	EMBOÇO OU MASSA ÚNICA EM ARGAMASSA TRACO 1:2:8, PREPARO MECÂNICO COM BETONEIRA 400 L, APLICADA MANUALMENTE EM PANOS CEGOS DE FACHADA (SEM PRESENÇA DE VÃOS), ESPESSURA DE 35 MM. AF_06/2014	M2	39,74	42,74	CR	48,1565656%	51,8075119%
SINAPI	87799	EMBOÇO OU MASSA ÚNICA EM ARGAMASSA TRACO 1:2:8, PREPARO MANUAL, APLICADA MANUALMENTE EM PANOS CEGOS DE FACHADA (SEM PRESENÇA DE VÃOS), ESPESSURA DE 35 MM. AF_06/2014	M2	44,15	47,77	CR	52,2262608%	55,8564232%
SINAPI	87800	EMBOÇO OU MASSA ÚNICA EM ARGAMASSA INDUSTRIALIZADA, PREPARO MECÂNICO E APLICAÇÃO COM EQUIPAMENTO DE MISTURA E PROJEÇÃO DE 1,5 M3/H DE ARGAMASSA EM PANOS CEGOS DE FACHADA (SEM PRESENÇA DE VÃOS), ESPESSURA DE 35 MM. AF_06/2014	M2	58,39	60,65	CR	24,7597803%	27,5685497%
SINAPI	87801	EMBOÇO OU MASSA ÚNICA EM ARGAMASSA TRACO 1:2:8, PREPARO MECÂNICO COM BETONEIRA 400 L, APLICADA MANUALMENTE EM PANOS CEGOS DE FACHADA (SEM PRESENÇA DE VÃOS), ESPESSURA DE 45 MM. AF_06/2014	M2	47,10	50,62	CR	47,8492333%	51,5049506%
SINAPI	87803	EMBOÇO OU MASSA ÚNICA EM ARGAMASSA TRACO 1:2:8, PREPARO MANUAL, APLICADA MANUALMENTE EM PANOS CEGOS DE FACHADA (SEM PRESENÇA DE VÃOS), ESPESSURA DE 45 MM. AF_06/2014	M2	52,64	56,94	CR	52,1325210%	55,7783642%
SINAPI	87804	EMBOÇO OU MASSA ÚNICA EM ARGAMASSA INDUSTRIALIZADA, PREPARO MECÂNICO E APLICAÇÃO COM EQUIPAMENTO DE MISTURA E PROJEÇÃO DE 1,5 M3/H DE ARGAMASSA EM PANOS CEGOS DE FACHADA (SEM PRESENÇA DE VÃOS), ESPESSURA DE 45 MM. AF_06/2014	M2	71,81	74,61	CR	24,8325892%	27,6292813%
SINAPI	87805	EMBOÇO OU MASSA ÚNICA EM ARGAMASSA TRACO 1:2:8, PREPARO MECÂNICO COM BETONEIRA 400 L, APLICADA MANUALMENTE EM PANOS CEGOS DE FACHADA (SEM PRESENÇA DE VÃOS), ESPESSURA MAIOR OU IGUAL A 50 MM. AF_06/2014	M2	53,98	58,21	CR	50,0278656%	53,6845731%
SINAPI	87807	EMBOÇO OU MASSA ÚNICA EM ARGAMASSA TRACO 1:2:8, PREPARO MANUAL, APLICADA MANUALMENTE EM PANOS CEGOS DE FACHADA (SEM PRESENÇA DE VÃOS), ESPESSURA MAIOR OU IGUAL A 50 MM. AF_06/2014	M2	60,08	65,17	CR	53,9616347%	57,5710992%
SINAPI	87808	EMBOÇO OU MASSA ÚNICA EM ARGAMASSA INDUSTRIALIZADA, PREPARO MECÂNICO E APLICAÇÃO COM EQUIPAMENTO DE MISTURA E PROJEÇÃO DE 1,5 M3/H DE ARGAMASSA EM PANOS CEGOS DE FACHADA (SEM PRESENÇA DE VÃOS), ESPESSURA MAIOR OU IGUAL A 50 MM. AF_06/2014	M2	78,13	81,13	CR	24,5191074%	27,3423034%
SINAPI	87809	EMBOÇO OU MASSA ÚNICA EM ARGAMASSA TRACO 1:2:8, PREPARO MECÂNICO COM BETONEIRA 400 L, APLICADA MANUALMENTE EM SUPERFÍCIES EXTERNAS DA SACADA, ESPESSURA DE 25 MM, SEM USO DE TELA METÁLICA DE REFORÇO CONTRA FISSURAÇÃO. AF_06/2014	M2	74,20	82,93	CR	74,8987309%	77,5428849%
SINAPI	87811	EMBOÇO OU MASSA ÚNICA EM ARGAMASSA TRACO 1:2:8, PREPARO MANUAL, APLICADA MANUALMENTE EM SUPERFÍCIES EXTERNAS DA SACADA, ESPESSURA DE 25 MM, SEM USO DE TELA METÁLICA DE REFORÇO CONTRA FISSURAÇÃO. AF_06/2014	M2	77,49	86,68	C	75,4751132%	78,0795009%
SINAPI	87812	EMBOÇO OU MASSA ÚNICA EM ARGAMASSA INDUSTRIALIZADA, PREPARO MECÂNICO E APLICAÇÃO COM EQUIPAMENTO DE MISTURA E PROJEÇÃO DE 1,5 M3/H EM SUPERFÍCIES EXTERNAS DA SACADA, ESPESSURA 25 MM, SEM USO DE TELA METÁLICA. AF_06/2014	M2	86,38	94,32	CR	58,5759018%	62,0726271%
SINAPI	87813	EMBOÇO OU MASSA ÚNICA EM ARGAMASSA TRACO 1:2:8, PREPARO MECÂNICO COM BETONEIRA 400 L, APLICADA MANUALMENTE EM SUPERFÍCIES EXTERNAS DA SACADA, ESPESSURA DE 35 MM, SEM USO DE TELA METÁLICA DE REFORÇO CONTRA FISSURAÇÃO. AF_06/2014	M2	81,56	90,82	CR	72,3163844%	75,1378779%
SINAPI	87815	EMBOÇO OU MASSA ÚNICA EM ARGAMASSA TRACO 1:2:8, PREPARO MANUAL, APLICADA MANUALMENTE EM SUPERFÍCIES EXTERNAS DA SACADA, ESPESSURA DE 35 MM, SEM USO DE TELA METÁLICA DE REFORÇO CONTRA FISSURAÇÃO. AF_06/2014	M2	85,97	95,85	C	73,1593663%	75,9247649%
SINAPI	87816	EMBOÇO OU MASSA ÚNICA EM ARGAMASSA INDUSTRIALIZADA, PREPARO MECÂNICO E APLICAÇÃO COM EQUIPAMENTO DE MISTURA E PROJEÇÃO DE 1,5 M3/H EM SUPERFÍCIES EXTERNAS DA SACADA, ESPESSURA 35 MM, SEM USO DE TELA METÁLICA. AF_06/2014	M2	99,81	108,28	CR	54,0738513%	57,6713217%
SINAPI	87817	EMBOÇO OU MASSA ÚNICA EM ARGAMASSA TRACO 1:2:8, PREPARO MECÂNICO COM BETONEIRA 400 L, APLICADA MANUALMENTE EM SUPERFÍCIES EXTERNAS DA SACADA, ESPESSURA DE 45 MM, SEM USO DE TELA METÁLICA DE REFORÇO CONTRA FISSURAÇÃO. AF_06/2014	M2	88,53	98,25	CR	70,0690281%	73,0377168%
SINAPI	87819	EMBOÇO OU MASSA ÚNICA EM ARGAMASSA TRACO 1:2:8, PREPARO MANUAL, APLICADA MANUALMENTE EM SUPERFÍCIES EXTERNAS DA SACADA, ESPESSURA DE 45 MM, SEM USO DE TELA METÁLICA DE REFORÇO CONTRA FISSURAÇÃO. AF_06/2014	M2	94,07	104,57	C	71,1487278%	74,0545716%
SINAPI	87820	EMBOÇO OU MASSA ÚNICA EM ARGAMASSA INDUSTRIALIZADA, PREPARO MECÂNICO E APLICAÇÃO COM EQUIPAMENTO DE MISTURA E PROJEÇÃO DE 1,5 M3/H EM SUPERFÍCIES EXTERNAS DA SACADA, ESPESSURA 45 MM, SEM USO DE TELA METÁLICA. AF_06/2014	M2	113,23	122,23	CR	50,6100797%	54,2543610%
SINAPI	87821	EMBOÇO OU MASSA ÚNICA EM ARGAMASSA TRACO 1:2:8, PREPARO MECÂNICO COM BETONEIRA 400 L, APLICADA MANUALMENTE EM SUPERFÍCIES EXTERNAS DA SACADA, ESPESSURA MAIOR OU IGUAL A 50 MM, SEM USO DE TELA METÁLICA DE REFORÇO CONTRA FISSURAÇÃO. AF_06/2014	M2	127,82	142,66	CR	73,9699202%	76,6807019%
SINAPI	87823	EMBOÇO OU MASSA ÚNICA EM ARGAMASSA TRACO 1:2:8, PREPARO MANUAL, APLICADA MANUALMENTE EM SUPERFÍCIES EXTERNAS DA SACADA, ESPESSURA MAIOR OU IGUAL A 50 MM, SEM USO DE TELA METÁLICA DE REFORÇO CONTRA FISSURAÇÃO. AF_06/2014	M2	133,92	149,62	C	74,6374645%	77,2997927%
SINAPI	87824	EMBOÇO OU MASSA ÚNICA EM ARGAMASSA INDUSTRIALIZADA, PREPARO MECÂNICO E APLICAÇÃO COM EQUIPAMENTO DE MISTURA E PROJEÇÃO DE 1,5 M3/H EM SUPERFÍCIES EXTERNAS DA SACADA, ESPESSURA MAIOR OU IGUAL A 50 MM, SEM USO DE TELA METÁLICA. AF_06/2014	M2	151,57	165,12	CR	56,9598522%	60,5017576%
SINAPI	87825	EMBOÇO OU MASSA ÚNICA EM ARGAMASSA TRACO 1:2:8, PREPARO MECÂNICO COM BETONEIRA 400 L, APLICADA MANUALMENTE EM SUPERFÍCIES EXTERNAS DA SACADA, ESPESSURA DE 25 MM, SEM USO DE TELA METÁLICA DE REFORÇO CONTRA FISSURAÇÃO. AF_06/2014	M2	58,53	64,82	CR	68,4246577%	71,4992273%
SINAPI	87827	EMBOÇO OU MASSA ÚNICA EM ARGAMASSA TRACO 1:2:8, PREPARO MANUAL, APLICADA MANUALMENTE EM SUPERFÍCIES EXTERNAS DA SACADA, ESPESSURA DE 25 MM, SEM USO DE TELA METÁLICA DE REFORÇO CONTRA FISSURAÇÃO. AF_06/2014	M2	62,57	69,42	C	69,7086136%	72,7062897%
SINAPI	87828	EMBOÇO OU MASSA ÚNICA EM ARGAMASSA INDUSTRIALIZADA, PREPARO MECÂNICO E APLICAÇÃO COM EQUIPAMENTO DE MISTURA E PROJEÇÃO DE 1,5 M3/H EM SUPERFÍCIES EXTERNAS DA SACADA, ESPESSURA 25 MM, SEM USO DE TELA METÁLICA. AF_06/2014	M2	75,12	80,67	CR	47,1451440%	50,7948337%
SINAPI	87829	EMBOÇO OU MASSA ÚNICA EM ARGAMASSA TRACO 1:2:8, PREPARO MECÂNICO COM BETONEIRA 400 L, APLICADA MANUALMENTE EM SUPERFÍCIES EXTERNAS DA SACADA, ESPESSURA DE 35 MM, SEM USO DE TELA METÁLICA DE REFORÇO CONTRA FISSURAÇÃO. AF_06/2014	M2	66,81	73,64	CR	65,2219557%	68,4618525%

FUNTE	CÓDIGO	DESCRIÇÃO	UNIDADE	CUSTO UNITÁRIO DESONERADO	CUSTO UNITÁRIO NÃO DESONERADO	ORIGEM DO PREÇO	% MO DESONERADO	% MO NÃO DESONERADO
SINAPI	87831	EMBOÇO OU MASSA ÚNICA EM ARGAMASSA TRAÇO 1:2:8, PREPARO MANUAL, APLICADA MANUALMENTE NAS PAREDES INTERNAS DA SACADA, ESPESSURA DE 35 MM, SEM USO DE TELA METÁLICA DE REFORÇO CONTRA FISSURAÇÃO. AF_06/2014	M2	72,21	79,81	C	66,9764217%	70,1292185%
SINAPI	87832	EMBOÇO OU MASSA ÚNICA EM ARGAMASSA INDUSTRIALIZADA, PREPARO MECÂNICO E APLICAÇÃO COM EQUIPAMENTO DE MISTURA E PROJEÇÃO DE 1,5 M3/H DE ARGAMASSA NAS PAREDES INTERNAS DA SACADA, ESPESSURA 35 MM, SEM USO DE TELA METÁLICA. AF_06/2014	M2	90,80	96,90	CR	42,8161870%	46,4200847%
SINAPI	87834	REVESTIMENTO DECORATIVO MONOCAMADA APLICADO MANUALMENTE EM PANOS CEGOS DA FACHADA DE UM EDIFÍCIO DE ESTRUTURA CONVENCIONAL, COM ACABAMENTO RASPADO. AF_06/2014	M2	119,34	121,93	CR	13,7152923%	15,5431480%
SINAPI	87835	REVESTIMENTO DECORATIVO MONOCAMADA APLICADO MANUALMENTE EM PANOS CEGOS DA FACHADA DE UM EDIFÍCIO DE ALVENARIA ESTRUTURAL, COM ACABAMENTO RASPADO. AF_06/2014	M2	82,48	84,59	CR	16,2316377%	18,3141943%
SINAPI	87836	REVESTIMENTO DECORATIVO MONOCAMADA APLICADO COM EQUIPAMENTO DE PROJEÇÃO EM PANOS CEGOS DA FACHADA DE UM EDIFÍCIO DE ESTRUTURA CONVENCIONAL, COM ACABAMENTO RASPADO. AF_06/2014	M2	112,86	114,55	CR	9,5512593%	10,8946356%
SINAPI	87837	REVESTIMENTO DECORATIVO MONOCAMADA APLICADO COM EQUIPAMENTO DE PROJEÇÃO EM PANOS CEGOS DA FACHADA DE UM EDIFÍCIO DE ALVENARIA ESTRUTURAL, COM ACABAMENTO RASPADO. AF_06/2014	M2	76,64	77,94	CR	10,8266945%	12,3041356%
SINAPI	87838	REVESTIMENTO DECORATIVO MONOCAMADA APLICADO MANUALMENTE EM PANOS DA FACHADA COM PRESENÇA DE VÃOS, DE UM EDIFÍCIO DE ESTRUTURA CONVENCIONAL E ACABAMENTO RASPADO. AF_06/2014	M2	125,86	129,03	CR	16,6077477%	18,1317402%
SINAPI	87839	REVESTIMENTO DECORATIVO MONOCAMADA APLICADO MANUALMENTE EM PANOS DA FACHADA COM PRESENÇA DE VÃOS, DE UM EDIFÍCIO DE ALVENARIA ESTRUTURAL E ACABAMENTO RASPADO. AF_06/2014	M2	87,35	90,07	CR	19,7478510%	22,1480987%
SINAPI	87840	REVESTIMENTO DECORATIVO MONOCAMADA APLICADO COM EQUIPAMENTO DE PROJEÇÃO EM PANOS DA FACHADA COM PRESENÇA DE VÃOS, DE UM EDIFÍCIO DE ESTRUTURA CONVENCIONAL E ACABAMENTO RASPADO. AF_06/2014	M2	117,78	119,85	CR	11,2678450%	12,8162311%
SINAPI	87841	REVESTIMENTO DECORATIVO MONOCAMADA APLICADO COM EQUIPAMENTO DE PROJEÇÃO EM PANOS DA FACHADA COM PRESENÇA DE VÃOS, DE UM EDIFÍCIO DE ALVENARIA ESTRUTURAL E ACABAMENTO RASPADO. AF_06/2014	M2	79,91	81,60	CR	13,5036953%	15,2864679%
SINAPI	87842	REVESTIMENTO DECORATIVO MONOCAMADA APLICADO MANUALMENTE EM SUPERFÍCIES EXTERNAS DA SACADA DE UM EDIFÍCIO DE ESTRUTURA CONVENCIONAL E ACABAMENTO RASPADO. AF_06/2014	M2	127,97	132,73	CR	23,5841677%	26,3273001%
SINAPI	87843	REVESTIMENTO DECORATIVO MONOCAMADA APLICADO MANUALMENTE EM SUPERFÍCIES EXTERNAS DA SACADA DE UM EDIFÍCIO DE ALVENARIA ESTRUTURAL E ACABAMENTO RASPADO. AF_06/2014	M2	96,34	100,62	CR	28,2507015%	31,2929232%
SINAPI	87844	REVESTIMENTO DECORATIVO MONOCAMADA APLICADO COM EQUIPAMENTO DE PROJEÇÃO EM SUPERFÍCIES EXTERNAS DA SACADA DE UM EDIFÍCIO DE ESTRUTURA CONVENCIONAL E ACABAMENTO RASPADO. AF_06/2014	M2	115,68	118,76	CR	17,0083917%	19,1691944%
SINAPI	87845	REVESTIMENTO DECORATIVO MONOCAMADA APLICADO COM EQUIPAMENTO DE PROJEÇÃO EM SUPERFÍCIES EXTERNAS DA SACADA DE UM EDIFÍCIO DE ALVENARIA ESTRUTURAL E ACABAMENTO RASPADO. AF_06/2014	M2	84,72	87,41	CR	20,3213610%	22,7756784%
SINAPI	87846	REVESTIMENTO DECORATIVO MONOCAMADA APLICADO MANUALMENTE EM PANOS CEGOS DA FACHADA DE UM EDIFÍCIO DE ESTRUTURA CONVENCIONAL, COM ACABAMENTO TRAVERTINO. AF_06/2014	M2	130,11	133,27	CR	15,4615384%	17,4801021%
SINAPI	87847	REVESTIMENTO DECORATIVO MONOCAMADA APLICADO MANUALMENTE EM PANOS CEGOS DA FACHADA DE UM EDIFÍCIO DE ALVENARIA ESTRUTURAL, COM ACABAMENTO TRAVERTINO. AF_06/2014	M2	93,24	95,93	CR	18,3741408%	20,6659012%
SINAPI	87848	REVESTIMENTO DECORATIVO MONOCAMADA APLICADO COM EQUIPAMENTO DE PROJEÇÃO EM PANOS CEGOS DA FACHADA DE UM EDIFÍCIO DE ESTRUTURA CONVENCIONAL, COM ACABAMENTO TRAVERTINO. AF_06/2014	M2	122,40	124,49	CR	10,9003189%	12,4115755%
SINAPI	87849	REVESTIMENTO DECORATIVO MONOCAMADA APLICADO COM EQUIPAMENTO DE PROJEÇÃO EM PANOS CEGOS DA FACHADA DE UM EDIFÍCIO DE ALVENARIA ESTRUTURAL, COM ACABAMENTO TRAVERTINO. AF_06/2014	M2	86,18	87,89	CR	12,6074831%	14,2905982%
SINAPI	87850	REVESTIMENTO DECORATIVO MONOCAMADA APLICADO MANUALMENTE EM PANOS DA FACHADA COM PRESENÇA DE VÃOS, DE UM EDIFÍCIO DE ESTRUTURA CONVENCIONAL E ACABAMENTO TRAVERTINO. AF_06/2014	M2	136,63	140,40	CR	17,5492565%	19,7647897%
SINAPI	87851	REVESTIMENTO DECORATIVO MONOCAMADA APLICADO MANUALMENTE EM PANOS DA FACHADA COM PRESENÇA DE VÃOS, DE UM EDIFÍCIO DE ALVENARIA ESTRUTURAL E ACABAMENTO TRAVERTINO. AF_06/2014	M2	98,14	101,43	CR	21,4161820%	23,9684106%
SINAPI	87852	REVESTIMENTO DECORATIVO MONOCAMADA APLICADO COM EQUIPAMENTO DE PROJEÇÃO EM PANOS DA FACHADA COM PRESENÇA DE VÃOS, DE UM EDIFÍCIO DE ESTRUTURA CONVENCIONAL E ACABAMENTO TRAVERTINO. AF_06/2014	M2	127,29	129,77	CR	12,4321774%	14,1138361%
SINAPI	87853	REVESTIMENTO DECORATIVO MONOCAMADA APLICADO COM EQUIPAMENTO DE PROJEÇÃO EM PANOS DA FACHADA COM PRESENÇA DE VÃOS, DE UM EDIFÍCIO DE ALVENARIA ESTRUTURAL E ACABAMENTO TRAVERTINO. AF_06/2014	M2	89,43	91,52	CR	14,9238692%	16,8508589%
SINAPI	87854	REVESTIMENTO DECORATIVO MONOCAMADA APLICADO MANUALMENTE EM SUPERFÍCIES EXTERNAS DA SACADA DE UM EDIFÍCIO DE ESTRUTURA CONVENCIONAL E ACABAMENTO TRAVERTINO. AF_06/2014	M2	138,74	144,06	CR	24,4625595%	27,2645179%
SINAPI	87855	REVESTIMENTO DECORATIVO MONOCAMADA APLICADO MANUALMENTE EM SUPERFÍCIES EXTERNAS DA SACADA DE UM EDIFÍCIO DE ALVENARIA ESTRUTURAL E ACABAMENTO TRAVERTINO. AF_06/2014	M2	107,12	111,99	CR	28,9212936%	32,0039345%
SINAPI	87856	REVESTIMENTO DECORATIVO MONOCAMADA APLICADO COM EQUIPAMENTO DE PROJEÇÃO EM SUPERFÍCIES EXTERNAS DA SACADA DE UM EDIFÍCIO DE ESTRUTURA CONVENCIONAL E ACABAMENTO TRAVERTINO. AF_06/2014	M2	125,22	128,71	CR	17,7632104%	20,0077760%
SINAPI	87857	REVESTIMENTO DECORATIVO MONOCAMADA APLICADO COM EQUIPAMENTO DE PROJEÇÃO EM SUPERFÍCIES EXTERNAS DA SACADA DE UM EDIFÍCIO DE ALVENARIA ESTRUTURAL E ACABAMENTO TRAVERTINO. AF_06/2014	M2	94,23	97,33	CR	20,9732256%	23,4852381%
SINAPI	87858	REVESTIMENTO DECORATIVO MONOCAMADA APLICADO MANUALMENTE NAS PAREDES INTERNAS DA SACADA COM ACABAMENTO RASPADO. AF_06/2014	M2	91,51	94,99	CR	24,2149031%	27,0025295%
SINAPI	87859	REVESTIMENTO DECORATIVO MONOCAMADA APLICADO MANUALMENTE NAS PAREDES INTERNAS DA SACADA COM ACABAMENTO TRAVERTINO. AF_06/2014	M2	107,51	112,29	CR	28,3412498%	31,3954525%
SINAPI	89048	(COMPOSIÇÃO REPRESENTATIVA) DO SERVIÇO DE EMBOÇO/MASSA ÚNICA, TRAÇO 1:2:8, PREPARO MECÂNICO, COM BETONEIRA DE 400L, EM PAREDES DE AMBIENTES INTERNOS, COM EXECUÇÃO DE TALISCAS, PARA EDIFICAÇÃO HABITACIONAL MULTIFAMILIAR (PRÉDIO). AF_11/2014	M2	29,93	32,25	CR	50,0508649%	53,7083597%
SINAPI	89049	(COMPOSIÇÃO REPRESENTATIVA) DO SERVIÇO DE APLICAÇÃO MANUAL DE GESSO DESEMPENADO (SEM TALISCAS) EM TETO, ESPESSURA 0,5 CM, PARA EDIFICAÇÃO HABITACIONAL MULTIFAMILIAR (PRÉDIO). AF_11/2014	M2	17,28	19,11	CR	68,0140598%	71,0651829%
SINAPI	89173	(COMPOSIÇÃO REPRESENTATIVA) DO SERVIÇO DE EMBOÇO/MASSA ÚNICA, APLICADO MANUALMENTE, TRAÇO 1:2:8, EM BETONEIRA DE 400L, PAREDES INTERNAS, COM EXECUÇÃO DE TALISCAS, EDIFICAÇÃO HABITACIONAL UNIFAMILIAR (CASAS) E EDIFICAÇÃO PÚBLICA PADRÃO. AF_12/2014	M2	29,41	31,68	CR	49,3959268%	53,0579573%
SINAPI	90406	MASSA ÚNICA, PARA RECEBIMENTO DE PINTURA, EM ARGAMASSA TRAÇO 1:2:8, PREPARO MECÂNICO COM BETONEIRA 400L, APLICADA MANUALMENTE EM TETO, ESPESSURA DE 20MM, COM EXECUÇÃO DE TALISCAS. AF_03/2015	M2	38,55	42,06	CR	58,1467987%	61,6421216%
SINAPI	90407	MASSA ÚNICA, PARA RECEBIMENTO DE PINTURA, EM ARGAMASSA TRAÇO 1:2:8, PREPARO MANUAL, APLICADA MANUALMENTE EM TETO, ESPESSURA DE 20MM, COM EXECUÇÃO DE TALISCAS. AF_03/2015	M2	42,78	46,88	C	61,1345523%	64,5423439%
SINAPI	90408	MASSA ÚNICA, PARA RECEBIMENTO DE PINTURA, EM ARGAMASSA TRAÇO 1:2:8, PREPARO MECÂNICO COM BETONEIRA 400L, APLICADA MANUALMENTE EM TETO, ESPESSURA DE 10MM, COM EXECUÇÃO DE TALISCAS. AF_03/2015	M2	28,03	30,87	CR	64,6826821%	67,9361981%
SINAPI	90409	MASSA ÚNICA, PARA RECEBIMENTO DE PINTURA, EM ARGAMASSA TRAÇO 1:2:8, PREPARO MANUAL, APLICADA MANUALMENTE EM TETO, ESPESSURA DE 10MM, COM EXECUÇÃO DE TALISCAS. AF_03/2015	M2	30,43	33,60	C	66,5896336%	69,7458894%
SINAPI	87242	REVESTIMENTO CERÂMICO PARA PAREDES EXTERNAS EM PASTILHAS DE PORCELANA 5 X 5 CM (PLACAS DE 30 X 30 CM), ALINHADAS A PRUMO, APLICADO EM PANOS COM VÃOS. AF_06/2014	M2	205,24	210,75	CR	17,1151408%	19,2870027%
SINAPI	87243	REVESTIMENTO CERÂMICO PARA PAREDES EXTERNAS EM PASTILHAS DE PORCELANA 5 X 5 CM (PLACAS DE 30 X 30 CM), ALINHADAS A PRUMO, APLICADO EM PANOS SEM VÃOS. AF_06/2014	M2	187,74	192,13	CR	14,8611925%	16,8072477%
SINAPI	87244	REVESTIMENTO CERÂMICO PARA PAREDES EXTERNAS EM PASTILHAS DE PORCELANA 5 X 5 CM (PLACAS DE 30 X 30 CM), ALINHADAS A PRUMO, APLICADO EM SUPERFÍCIES EXTERNAS DA SACADA. AF_06/2014	M2	198,77	204,66	CR	18,8657407%	21,2013098%
SINAPI	87245	REVESTIMENTO CERÂMICO PARA PAREDES EXTERNAS EM PASTILHAS DE PORCELANA 5 X 5 CM (PLACAS DE 30 X 30 CM), ALINHADAS A PRUMO, APLICADO EM SUPERFÍCIES INTERNAS DA SACADA. AF_06/2014	M2	240,32	247,56	CR	19,2240446%	21,5936641%
SINAPI	87264	REVESTIMENTO CERÂMICO PARA PAREDES INTERNAS COM PLACAS TIPO ESMALTADA EXTRA DE DIMENSÕES 20X20 CM APLICADAS EM AMBIENTES DE ÁREA MENOR QUE 5 M² NA ALTURA INTEIRA DAS PAREDES. AF_06/2014	M2	61,40	64,52	CR	32,3548597%	35,6300434%
SINAPI	87265	REVESTIMENTO CERÂMICO PARA PAREDES INTERNAS COM PLACAS TIPO ESMALTADA EXTRA DE DIMENSÕES 20X20 CM APLICADAS EM AMBIENTES DE ÁREA MAIOR QUE 5 M² NA ALTURA INTEIRA DAS PAREDES. AF_06/2014	M2	54,31	56,50	CR	25,7469568%	28,6423254%
SINAPI	87266	REVESTIMENTO CERÂMICO PARA PAREDES INTERNAS COM PLACAS TIPO ESMALTADA EXTRA DE DIMENSÕES 20X20 CM APLICADAS EM AMBIENTES DE ÁREA MENOR QUE 5 M² A MEIA ALTURA DAS PAREDES. AF_06/2014	M2	63,90	67,35	CR	34,4924812%	37,8603268%
SINAPI	87267	REVESTIMENTO CERÂMICO PARA PAREDES INTERNAS COM PLACAS TIPO ESMALTADA EXTRA DE DIMENSÕES 20X20 CM APLICADAS EM AMBIENTES DE ÁREA MAIOR QUE 5 M² A MEIA ALTURA DAS PAREDES. AF_06/2014	M2	60,78	63,80	CR	31,7904793%	35,0431372%
SINAPI	87268	REVESTIMENTO CERÂMICO PARA PAREDES INTERNAS COM PLACAS TIPO ESMALTADA EXTRA DE DIMENSÕES 25X35 CM APLICADAS EM AMBIENTES DE ÁREA MENOR QUE 5 M² NA ALTURA INTEIRA DAS PAREDES. AF_06/2014	M2	65,91	69,61	CR	35,7023538%	39,1054221%
SINAPI	87269	REVESTIMENTO CERÂMICO PARA PAREDES INTERNAS COM PLACAS TIPO ESMALTADA EXTRA DE DIMENSÕES 25X35 CM APLICADAS EM AMBIENTES DE ÁREA MAIOR QUE 5 M² NA ALTURA INTEIRA DAS PAREDES. AF_06/2014	M2	58,20	60,88	CR	29,3824187%	32,4946554%
SINAPI	87270	REVESTIMENTO CERÂMICO PARA PAREDES INTERNAS COM PLACAS TIPO ESMALTADA EXTRA DE DIMENSÕES 25X35 CM APLICADAS EM AMBIENTES DE ÁREA MENOR QUE 5 M² A MEIA ALTURA DAS PAREDES. AF_06/2014	M2	68,01	72,00	CR	37,2883851%	40,7510431%
SINAPI	87271	REVESTIMENTO CERÂMICO PARA PAREDES INTERNAS COM PLACAS TIPO ESMALTADA EXTRA DE DIMENSÕES 25X35 CM APLICADAS EM AMBIENTES DE ÁREA MAIOR QUE 5 M² A MEIA ALTURA DAS PAREDES. AF_06/2014	M2	64,33	67,85	CR	34,8739495%	38,2652308%
SINAPI	87272	REVESTIMENTO CERÂMICO PARA PAREDES INTERNAS COM PLACAS TIPO ESMALTADA EXTRA DE DIMENSÕES 33X45 CM APLICADAS EM AMBIENTES DE ÁREA MENOR QUE 5 M² NA ALTURA INTEIRA DAS PAREDES. AF_06/2014	M2	69,82	73,94	CR	37,6720183%	41,1478072%
SINAPI	87273	REVESTIMENTO CERÂMICO PARA PAREDES INTERNAS COM PLACAS TIPO ESMALTADA EXTRA DE DIMENSÕES 33X45 CM APLICADAS EM AMBIENTES DE ÁREA MAIOR QUE 5 M² NA ALTURA INTEIRA DAS PAREDES. AF_06/2014	M2	60,40	63,29	CR	30,4326205%	33,6127807%
SINAPI	87274	REVESTIMENTO CERÂMICO PARA PAREDES INTERNAS COM PLACAS TIPO ESMALTADA EXTRA DE DIMENSÕES 33X45 CM APLICADAS EM AMBIENTES DE ÁREA MENOR QUE 5 M² A MEIA ALTURA DAS PAREDES. AF_06/2014	M2	71,30	75,63	CR	38,6807017%	42,1937020%
SINAPI	87275	REVESTIMENTO CERÂMICO PARA PAREDES INTERNAS COM PLACAS TIPO ESMALTADA EXTRA DE DIMENSÕES 33X45 CM APLICADAS EM AMBIENTES DE ÁREA MAIOR QUE 5 M² A MEIA ALTURA DAS PAREDES. AF_06/2014	M2	68,12	72,01	CR	36,4290962%	39,8665554%
SINAPI	88786	REVERSERNAS PARA PAREDES EXTERNAS EM PASTILHAS DE PORCELANA 2,5 X 2,5 CM (PLACAS DE 30 X 30 CM), ALINHADAS A PRUMO, APLICADO EM PANOS COM VÃOS. AF_10/2014	M2	292,97	298,48	CR	11,9882541%	13,6164080%
SINAPI	88787	REVESTIMENTO CERÂMICO PARA PAREDES EXTERNAS EM PASTILHAS DE PORCELANA 2,5 X 2,5 CM (PLACAS DE 30 X 30 CM), ALINHADAS A PRUMO, APLICADO EM PANOS SEM VÃOS. AF_10/2014	M2	270,38	274,77	CR	10,3177832%	11,7510010%
SINAPI	88788	REVESTIMENTO CERÂMICO PARA PAREDES EXTERNAS EM PASTILHAS DE PORCELANA 2,5 X 2,5 CM (PLACAS DE 30 X 30 CM), ALINHADAS A PRUMO, APLICADO EM SUPERFÍCIES EXTERNAS DA SACADA. AF_10/2014	M2	281,41	287,30	CR	13,3245663%	15,1018276%
SINAPI	88789	REVESTIMENTO CERÂMICO PARA PAREDES EXTERNAS EM PASTILHAS DE PORCELANA 2,5 X 2,5 CM (PLACAS DE 30 X 30 CM), ALINHADAS A PRUMO, APLICADO EM SUPERFÍCIES INTERNAS DA SACADA. AF_10/2014	M2	340,39	347,63	CR	13,5707778%	15,3762048%
SINAPI	89045	(COMPOSIÇÃO REPRESENTATIVA) DO SERVIÇO DE REVESTIMENTO CERÂMICO PARA AMBIENTES DE ÁREAS MOLHADAS, MEIA PAREDE OU PAREDE INTEIRA, COM PLACAS TIPO ESMALTADA EXTRA, DIMENSÕES 20X20 CM, PARA EDIFICAÇÃO HABITACIONAL MULTIFAMILIAR (PRÉDIO). AF_11/2014	M2	61,22	64,32	CR	32,2867006%	35,5701548%
SINAPI	89170	(COMPOSIÇÃO REPRESENTATIVA) DO SERVIÇO DE REVESTIMENTO CERÂMICO PARA PAREDES INTERNAS, MEIA PAREDE, OU PAREDE INTEIRA, PLACAS TIPO ESMALTADA EXTRA DE 20X20 CM, PARA EDIFICAÇÕES HABITACIONAIS UNIFAMILIAR (CASAS) E EDIFICAÇÕES PÚBLICAS PADRÃO. AF_11/2014	M2	59,43	62,29	CR	30,7353439%	33,9686641%
SINAPI	93932	REVESTIMENTO CERÂMICO PARA PAREDES INTERNAS COM PLACAS TIPO ESMALTADA PADRÃO POPULAR DE DIMENSÕES 20X20 CM, ARGAMASSA TIPO AC I, APLICADAS EM AMBIENTES DE ÁREA MENOR QUE 5 M2 NA ALTURA INTEIRA DAS PAREDES. AF_06/2014	M2	51,98	55,10	CR	38,2273603%	41,7302798%

FONTE	CÓDIGO	DESCRIÇÃO	UNIDADE	CUSTO UNITÁRIO DESONERADO	CUSTO UNITÁRIO NÃO DESONERADO	ORIGEM DO PREÇO	% MO DESONERADO	% MO NÃO DESONERADO
SINAPI	93393	REVESTIMENTO CERÂMICO PARA PAREDES INTERNAS COM PLACAS TIPO ESMALTADA PADRÃO POPULAR DE DIMENSÕES 20X20 CM, ARGAMASSA TIPO AC I, APLICADAS EM AMBIENTES DE ÁREA MAIOR QUE 5 M2 NA ALTURA INTEIRA DAS PAREDES. AF_06/2014	M2	44,98	47,17	CR	31,0982401%	34,3172648%
SINAPI	93394	REVESTIMENTO CERÂMICO PARA PAREDES INTERNAS COM PLACAS TIPO ESMALTADA PADRÃO POPULAR DE DIMENSÕES 20X20 CM, ARGAMASSA TIPO AC I, APLICADAS EM AMBIENTES DE ÁREA MENOR QUE 5 M2 A MEIA ALTURA DAS PAREDES. AF_06/2014	M2	54,48	57,93	CR	40,4630650%	44,0221147%
SINAPI	93395	REVESTIMENTO CERÂMICO PARA PAREDES INTERNAS COM PLACAS TIPO ESMALTADA PADRÃO POPULAR DE DIMENSÕES 20X20 CM, ARGAMASSA TIPO AC I, APLICADAS EM AMBIENTES DE ÁREA MAIOR QUE 5 M2 A MEIA ALTURA DAS PAREDES. AF_06/2014	M2	51,36	54,38	CR	37,6291674%	41,1190870%
SINAPI	99194	REVESTIMENTO CERÂMICO PARA PAREDES INTERNAS COM PLACAS TIPO ESMALTADA PADRÃO POPULAR DE DIMENSÕES 20X20 CM, ARGAMASSA TIPO AC III, APLICADAS EM AMBIENTES DE ÁREA MENOR QUE 5 M2 NA ALTURA INTEIRA DAS PAREDES. AF_06/2014	M2	56,60	59,72	CR	35,1026185%	38,4976525%
SINAPI	99195	REVESTIMENTO CERÂMICO PARA PAREDES INTERNAS COM PLACAS TIPO ESMALTADA PADRÃO POPULAR DE DIMENSÕES 20X20 CM, ARGAMASSA TIPO AC III, APLICADAS EM AMBIENTES DE ÁREA MAIOR QUE 5 M2 NA ALTURA INTEIRA DAS PAREDES. AF_06/2014	M2	49,60	51,79	CR	28,1963239%	31,2512086%
SINAPI	99196	REVESTIMENTO CERÂMICO PARA PAREDES INTERNAS COM PLACAS TIPO ESMALTADA PADRÃO POPULAR DE DIMENSÕES 20X20 CM, ARGAMASSA TIPO AC III, APLICADAS EM AMBIENTES DE ÁREA MENOR QUE 5 M2 A MEIA ALTURA DAS PAREDES. AF_06/2014	M2	59,10	62,55	CR	37,2967479%	40,7680000%
SINAPI	99198	REVESTIMENTO CERÂMICO PARA PAREDES INTERNAS COM PLACAS TIPO ESMALTADA PADRÃO POPULAR DE DIMENSÕES 20X20 CM, ARGAMASSA TIPO AC III, APLICADAS EM AMBIENTES DE ÁREA MAIOR QUE 5 M2 A MEIA ALTURA DAS PAREDES. AF_06/2014	M2	55,98	59,00	CR	34,5197639%	37,8965224%
SINAPI	101965	PEITORIL LINEAR EM GRANITO OU MÁRMORE, L = 15CM, COMPRIMENTO DE ATÉ 2M, ASSENTADO COM ARGAMASSA 1:6 COM ADITIVO. AF_11/2020	M	119,32	122,40	AS	16,4414603%	18,5470015%
SINAPI	101966	CHAPIM SOBRE MURIS LINEARES, EM GRANITO OU MÁRMORE, L = 25 CM, ASSENTADO COM ARGAMASSA 1:6 COM ADITIVO. AF_11/2020	M	153,83	155,24	AS	5,8513407%	6,7075137%
SINAPI	101979	CHAPIM (RUFU CAPA) EM AÇO GALVANIZADO, CORTE 33. AF_11/2020	M	52,60	53,37	CR	9,2691282%	10,5796285%
SINAPI	96112	FORRO EM MADEIRA PINUS, PARA AMBIENTES RESIDENCIAIS, INCLUSIVE ESTRUTURA DE FIXAÇÃO. AF_05/2017	M2	136,61	145,47	CR	41,3987550%	44,9656121%
SINAPI	96117	FORRO EM MADEIRA PINUS, PARA AMBIENTES COMERCIAIS, INCLUSIVE ESTRUTURA DE FIXAÇÃO. AF_05/2017	M2	177,93	184,94	CR	25,1588238%	27,9926434%
SINAPI	96122	ACABAMENTOS PARA FORRO (RODA-FORRO EM MADEIRA PINUS). AF_05/2017	M	43,61	45,15	CR	22,4979081%	25,1441241%
SINAPI	96109	FORRO EM PLACAS DE GESSO, PARA AMBIENTES RESIDENCIAIS. AF_05/2017_P	M2	36,77	40,18	AS	58,9100818%	62,3846346%
SINAPI	96110	FORRO EM DRYWALL, PARA AMBIENTES RESIDENCIAIS, INCLUSIVE ESTRUTURA DE FIXAÇÃO. AF_05/2017_P	M2	62,28	64,48	CR	22,4919614%	25,1513740%
SINAPI	96113	FORRO EM PLACAS DE GESSO, PARA AMBIENTES COMERCIAIS. AF_05/2017_P	M2	32,01	34,69	AS	53,6027569%	57,2088992%
SINAPI	96114	FORRO EM DRYWALL, PARA AMBIENTES COMERCIAIS, INCLUSIVE ESTRUTURA DE FIXAÇÃO. AF_05/2017_P	M2	66,92	68,67	CR	16,6217833%	18,7609329%
SINAPI	96120	ACABAMENTOS PARA FORRO (MOLDURA DE GESSO). AF_05/2017	M	2,42	2,61	AS	50,2109705%	53,9062500%
SINAPI	96123	ACABAMENTOS PARA FORRO (MOLDURA EM DRYWALL, COM LARGURA DE 15 CM). AF_05/2017_P	M	32,72	33,73	CR	19,7122742%	22,1199524%
SINAPI	99054	ACABAMENTOS PARA FORRO (SANCA DE GESSO MONTADA NA OBRA). AF_05/2017_P	M2	45,94	50,51	AS	63,4858388%	66,7921538%
SINAPI	96111	FORRO EM RÉGUAS DE PVC, FRISADO, PARA AMBIENTES RESIDENCIAIS, INCLUSIVE ESTRUTURA DE FIXAÇÃO. AF_05/2017_P	M2	65,02	66,45	AS	13,9713802%	15,8108718%
SINAPI	96116	FORRO EM RÉGUAS DE PVC, FRISADO, PARA AMBIENTES COMERCIAIS, INCLUSIVE ESTRUTURA DE FIXAÇÃO. AF_05/2017_P	M2	73,01	74,26	AS	10,9497053%	12,4494745%
SINAPI	96121	ACABAMENTOS PARA FORRO (RODA-FORRO EM PERFIL METÁLICO E PLÁSTICO). AF_05/2017	M	11,20	11,57	AS	20,9489704%	23,4833355%
SINAPI	96485	FORRO EM RÉGUAS DE PVC, LISO, PARA AMBIENTES RESIDENCIAIS, INCLUSIVE ESTRUTURA DE FIXAÇÃO. AF_05/2017_P	M2	76,08	77,51	AS	11,9395134%	13,5536336%
SINAPI	96486	FORRO DE PVC, LISO, PARA AMBIENTES COMERCIAIS, INCLUSIVE ESTRUTURA DE FIXAÇÃO. AF_05/2017_P	M2	84,74	85,99	AS	9,4332939%	10,7504363%
SINAPI	91514	ESTUCAMENTO DE PANOS DE FACHADA SEM VÃOS DO SISTEMA DE PAREDES DE CONCRETO EM EDIFICAÇÕES DE MÚLTIPLOS PAVIMENTOS. AF_06/2015	M2	5,87	6,68	CR	87,1134021%	88,6706949%
SINAPI	91515	ESTUCAMENTO DE PANOS DE FACHADA COM VÃOS DO SISTEMA DE PAREDES DE CONCRETO EM EDIFICAÇÕES DE MÚLTIPLOS PAVIMENTOS. AF_06/2015	M2	7,79	8,85	CR	87,3056995%	88,8255417%
SINAPI	91516	ESTUCAMENTO DE SUPERFÍCIE EXTERNA DA SACADA DO SISTEMA DE PAREDES DE CONCRETO EM EDIFICAÇÕES DE MÚLTIPLOS PAVIMENTOS. AF_06/2015	M2	11,39	12,95	CR	87,2791520%	88,8285493%
SINAPI	91517	ESTUCAMENTO DE PANOS DE FACHADA SEM VÃOS DO SISTEMA DE PAREDES DE CONCRETO EM EDIFICAÇÕES DE PAVIMENTO ÚNICO. AF_06/2015	M2	12,70	14,44	CR	87,2525733%	88,7961030%
SINAPI	91519	ESTUCAMENTO DE PANOS DE FACHADA COM VÃOS DO SISTEMA DE PAREDES DE CONCRETO EM EDIFICAÇÕES DE PAVIMENTO ÚNICO. AF_06/2015	M2	14,59	16,58	CR	87,2589532%	88,8014528%
SINAPI	91520	ESTUCAMENTO DE DENSIDADE BAIXA NAS FACES INTERNAS DE PAREDES DO SISTEMA DE PAREDES DE CONCRETO. AF_06/2015	M2	2,10	2,38	CR	86,3414635%	87,9310345%
SINAPI	91522	ESTUCAMENTO, PARA QUALQUER REVESTIMENTO, EM TETO DO SISTEMA DE PAREDES DE CONCRETO. AF_06/2015	M2	2,54	2,88	CR	86,2903266%	87,9858658%
SINAPI	91525	ESTUCAMENTO DE DENSIDADE ALTA, NAS FACES INTERNAS DE PAREDES DO SISTEMA DE PAREDES DE CONCRETO. AF_06/2015	M2	4,52	5,09	CR	80,0448413%	82,2709164%
SINAPI	87280	ARGAMASSA TRAÇO 1:7 (EM VOLUME DE CIMENTO E ÁREA MÉDIA ÚMIDA) COM ADIÇÃO DE PLASTIFICANTE PARA EMBOÇO/MASSA ÚNICA/ASSENTAMENTO DE ALVENARIA DE VEDAÇÃO, PREPARO MECÂNICO COM BETONEIRA 400 L. AF_08/2019	M3	353,62	364,17	CR	19,1650639%	21,5093925%
SINAPI	87281	ARGAMASSA TRAÇO 1:7 (EM VOLUME DE CIMENTO E ÁREA MÉDIA ÚMIDA) COM ADIÇÃO DE PLASTIFICANTE PARA EMBOÇO/MASSA ÚNICA/ASSENTAMENTO DE ALVENARIA DE VEDAÇÃO, PREPARO MECÂNICO COM BETONEIRA 600 L. AF_08/2019	M3	350,37	359,79	CR	17,2334047%	19,3988767%
SINAPI	87283	ARGAMASSA TRAÇO 1:6 (EM VOLUME DE CIMENTO E ÁREA MÉDIA ÚMIDA) COM ADIÇÃO DE PLASTIFICANTE PARA EMBOÇO/MASSA ÚNICA/ASSENTAMENTO DE ALVENARIA DE VEDAÇÃO, PREPARO MECÂNICO COM BETONEIRA 400 L. AF_08/2019	M3	368,03	377,51	CR	16,5416598%	18,6377364%
SINAPI	87284	ARGAMASSA TRAÇO 1:6 (EM VOLUME DE CIMENTO E ÁREA MÉDIA ÚMIDA) COM ADIÇÃO DE PLASTIFICANTE PARA EMBOÇO/MASSA ÚNICA/ASSENTAMENTO DE ALVENARIA DE VEDAÇÃO, PREPARO MECÂNICO COM BETONEIRA 600 L. AF_08/2019	M3	363,98	372,43	CR	14,8726263%	16,8045334%
SINAPI	87286	ARGAMASSA TRAÇO 1:1:6 (EM VOLUME DE CIMENTO, CAL E ÁREA MÉDIA ÚMIDA) PARA EMBOÇO/MASSA ÚNICA/ASSENTAMENTO DE ALVENARIA DE VEDAÇÃO, PREPARO MECÂNICO COM BETONEIRA 400 L. AF_08/2019	M3	434,74	446,04	CR	16,6877544%	18,7986277%
SINAPI	87287	ARGAMASSA TRAÇO 1:1:6 (EM VOLUME DE CIMENTO, CAL E ÁREA MÉDIA ÚMIDA) PARA EMBOÇO/MASSA ÚNICA/ASSENTAMENTO DE ALVENARIA DE VEDAÇÃO, PREPARO MECÂNICO COM BETONEIRA 600 L. AF_08/2019	M3	423,43	432,05	CR	13,0583705%	14,7992962%
SINAPI	87289	ARGAMASSA TRAÇO 1:1:5:7:5 (EM VOLUME DE CIMENTO, CAL E ÁREA MÉDIA ÚMIDA) PARA EMBOÇO/MASSA ÚNICA/ASSENTAMENTO DE ALVENARIA DE VEDAÇÃO, PREPARO MECÂNICO COM BETONEIRA 400 L. AF_08/2019	M3	412,45	423,12	CR	16,6007905%	18,7022810%
SINAPI	87290	ARGAMASSA TRAÇO 1:1:5:7:5 (EM VOLUME DE CIMENTO, CAL E ÁREA MÉDIA ÚMIDA) PARA EMBOÇO/MASSA ÚNICA/ASSENTAMENTO DE ALVENARIA DE VEDAÇÃO, PREPARO MECÂNICO COM BETONEIRA 600 L. AF_08/2019	M3	406,90	416,13	CR	14,5199351%	16,4122779%
SINAPI	87292	ARGAMASSA TRAÇO 1:2:8 (EM VOLUME DE CIMENTO, CAL E ÁREA MÉDIA ÚMIDA) PARA EMBOÇO/MASSA ÚNICA/ASSENTAMENTO DE ALVENARIA DE VEDAÇÃO, PREPARO MECÂNICO COM BETONEIRA 400 L. AF_08/2019	M3	415,84	425,70	CR	15,2157183%	17,1776258%
SINAPI	87294	ARGAMASSA TRAÇO 1:2:9 (EM VOLUME DE CIMENTO, CAL E ÁREA MÉDIA ÚMIDA) PARA EMBOÇO/MASSA ÚNICA/ASSENTAMENTO DE ALVENARIA DE VEDAÇÃO, PREPARO MECÂNICO COM BETONEIRA 600 L. AF_08/2019	M3	399,08	408,89	CR	15,7659646%	17,7870737%
SINAPI	87295	ARGAMASSA TRAÇO 1:3:12 (EM VOLUME DE CIMENTO, CAL E ÁREA MÉDIA ÚMIDA) PARA EMBOÇO/MASSA ÚNICA/ASSENTAMENTO DE ALVENARIA DE VEDAÇÃO, PREPARO MECÂNICO COM BETONEIRA 400 L. AF_08/2019	M3	400,24	412,35	CR	19,4262581%	21,7929127%
SINAPI	87296	ARGAMASSA TRAÇO 1:3:12 (EM VOLUME DE CIMENTO, CAL E ÁREA MÉDIA ÚMIDA) PARA EMBOÇO/MASSA ÚNICA/ASSENTAMENTO DE ALVENARIA DE VEDAÇÃO, PREPARO MECÂNICO COM BETONEIRA 600 L. AF_08/2019	M3	381,26	389,96	CR	14,6129023%	16,5204678%
SINAPI	87298	ARGAMASSA TRAÇO 1:3 (EM VOLUME DE CIMENTO E ÁREA MÉDIA ÚMIDA) PARA CONTRAPISO, PREPARO MECÂNICO COM BETONEIRA 400 L. AF_08/2019	M3	556,51	566,19	CR	11,1670200%	12,6843657%
SINAPI	87299	ARGAMASSA TRAÇO 1:3 (EM VOLUME DE CIMENTO E ÁREA MÉDIA ÚMIDA) PARA CONTRAPISO, PREPARO MECÂNICO COM BETONEIRA 600 L. AF_08/2019	M3	360,97	370,02	CR	16,0658372%	18,1169410%
SINAPI	87301	ARGAMASSA TRAÇO 1:4 (EM VOLUME DE CIMENTO E ÁREA MÉDIA ÚMIDA) PARA CONTRAPISO, PREPARO MECÂNICO COM BETONEIRA 400 L. AF_08/2019	M3	497,51	508,13	CR	13,7059000%	15,5096738%
SINAPI	87302	ARGAMASSA TRAÇO 1:4 (EM VOLUME DE CIMENTO E ÁREA MÉDIA ÚMIDA) PARA CONTRAPISO, PREPARO MECÂNICO COM BETONEIRA 600 L. AF_08/2019	M3	492,27	501,41	CR	11,8919907%	13,4966388%
SINAPI	87304	ARGAMASSA TRAÇO 1:5 (EM VOLUME DE CIMENTO E ÁREA MÉDIA ÚMIDA) PARA CONTRAPISO, PREPARO MECÂNICO COM BETONEIRA 400 L. AF_08/2019	M3	449,00	458,63	CR	13,7788172%	15,5894282%
SINAPI	87305	ARGAMASSA TRAÇO 1:5 (EM VOLUME DE CIMENTO E ÁREA MÉDIA ÚMIDA) PARA CONTRAPISO, PREPARO MECÂNICO COM BETONEIRA 600 L. AF_08/2019	M3	452,05	461,52	CR	13,4237543%	15,1987343%
SINAPI	87307	ARGAMASSA TRAÇO 1:6 (EM VOLUME DE CIMENTO E ÁREA MÉDIA ÚMIDA) PARA CONTRAPISO, PREPARO MECÂNICO COM BETONEIRA 400 L. AF_08/2019	M3	425,13	435,75	CR	16,0397111%	18,0862539%
SINAPI	87308	ARGAMASSA TRAÇO 1:6 (EM VOLUME DE CIMENTO E ÁREA MÉDIA ÚMIDA) PARA CONTRAPISO, PREPARO MECÂNICO COM BETONEIRA 600 L. AF_08/2019	M3	419,02	428,42	CR	14,3750596%	16,2522472%
SINAPI	87310	ARGAMASSA TRAÇO 1:5 (EM VOLUME DE CIMENTO E ÁREA GROSSA ÚMIDA) PARA CHAPISCO CONVENCIONAL, PREPARO MECÂNICO COM BETONEIRA 400 L. AF_08/2019	M3	339,16	348,58	CR	17,8255484%	20,0441855%
SINAPI	87311	ARGAMASSA TRAÇO 1:5 (EM VOLUME DE CIMENTO E ÁREA GROSSA ÚMIDA) PARA CHAPISCO CONVENCIONAL, PREPARO MECÂNICO COM BETONEIRA 600 L. AF_08/2019	M3	332,93	341,09	CR	15,7063029%	17,7233006%
SINAPI	87313	ARGAMASSA TRAÇO 1:3 (EM VOLUME DE CIMENTO E ÁREA GROSSA ÚMIDA) PARA CHAPISCO CONVENCIONAL, PREPARO MECÂNICO COM BETONEIRA 400 L. AF_08/2019	M3	419,64	429,10	CR	14,4736528%	16,3593986%
SINAPI	87314	ARGAMASSA TRAÇO 1:3 (EM VOLUME DE CIMENTO E ÁREA GROSSA ÚMIDA) PARA CHAPISCO CONVENCIONAL, PREPARO MECÂNICO COM BETONEIRA 600 L. AF_08/2019	M3	415,00	423,21	CR	12,6678074%	14,3643797%
SINAPI	87316	ARGAMASSA TRAÇO 1:4 (EM VOLUME DE CIMENTO E ÁREA GROSSA ÚMIDA) PARA CHAPISCO CONVENCIONAL, PREPARO MECÂNICO COM BETONEIRA 400 L. AF_08/2019	M3	376,22	386,38	CR	17,3396422%	19,5133945%
SINAPI	87317	ARGAMASSA TRAÇO 1:4 (EM VOLUME DE CIMENTO E ÁREA GROSSA ÚMIDA) PARA CHAPISCO CONVENCIONAL, PREPARO MECÂNICO COM BETONEIRA 600 L. AF_08/2019	M3	366,52	374,74	CR	14,3453582%	16,2245115%
SINAPI	87319	ARGAMASSA TRAÇO 1:5 (EM VOLUME DE CIMENTO E ÁREA GROSSA ÚMIDA) COM ADIÇÃO DE EMULSÃO POLIMÉRICA PARA CHAPISCO ROLADO, PREPARO MECÂNICO COM BETONEIRA 400 L. AF_08/2019	M3	2.831,42	2.840,88	CR	2,1448980%	2,4707567%
SINAPI	87320	ARGAMASSA TRAÇO 1:5 (EM VOLUME DE CIMENTO E ÁREA GROSSA ÚMIDA) COM ADIÇÃO DE EMULSÃO POLIMÉRICA PARA CHAPISCO ROLADO, PREPARO MECÂNICO COM BETONEIRA 600 L. AF_08/2019	M3	2.837,52	2.845,80	CR	1,8721232%	2,1579851%
SINAPI	87322	ARGAMASSA TRAÇO 1:3 (EM VOLUME DE CIMENTO E ÁREA GROSSA ÚMIDA) COM ADIÇÃO DE EMULSÃO POLIMÉRICA PARA CHAPISCO ROLADO, PREPARO MECÂNICO COM BETONEIRA 400 L. AF_08/2019	M3	2.923,95	2.933,93	CR	2,1922924%	2,5253334%
SINAPI	87323	ARGAMASSA TRAÇO 1:3 (EM VOLUME DE CIMENTO E ÁREA GROSSA ÚMIDA) COM ADIÇÃO DE EMULSÃO POLIMÉRICA PARA CHAPISCO ROLADO, PREPARO MECÂNICO COM BETONEIRA 600 L. AF_08/2019	M3	2.925,48	2.933,51	CR	1,7584220%	2,0276881%

FONTE	CÓDIGO	DESCRIÇÃO	UNIDADE	CUSTO UNITÁRIO DESONERADO	CUSTO UNITÁRIO NÃO DESONERADO	ORIGEM DO PREÇO	% MO DESONERADO	% MO NÃO DESONERADO
SINAPI	87325	ARGAMASSA TRAÇO 1:4 (EM VOLUME DE CIMENTO E AREIA GROSSA ÚMIDA) COM ADIÇÃO DE EMULSÃO POLIMÉRICA PARA CHAPISCO ROLADO, PREPARO MECÂNICO COM BETONEIRA 400 L. AF_08/2019	M3	2.855,08	2.865,35	CR	2,3092657%	2,6597563%
SINAPI	87326	ARGAMASSA TRAÇO 1:4 (EM VOLUME DE CIMENTO E AREIA GROSSA ÚMIDA) COM ADIÇÃO DE EMULSÃO POLIMÉRICA PARA CHAPISCO ROLADO, PREPARO MECÂNICO COM BETONEIRA 600 L. AF_08/2019	M3	2.865,08	2.872,64	CR	1,6914544%	1,9498422%
SINAPI	87327	ARGAMASSA TRAÇO 1:7 (EM VOLUME DE CIMENTO E AREIA MÉDIA ÚMIDA) COM ADIÇÃO DE PLASTIFICANTE PARA EMBOÇO/MASSA ÚNICA/ASSENTAMENTO DE ALVENARIA DE VEDAÇÃO, PREPARO MECÂNICO COM MISTURADOR DE EIXO HORIZONTAL DE 300 KG. AF_08/2019	M3	369,88	382,67	CR	22,2005894%	24,8013591%
SINAPI	87328	ARGAMASSA TRAÇO 1:7 (EM VOLUME DE CIMENTO E AREIA MÉDIA ÚMIDA) COM ADIÇÃO DE PLASTIFICANTE PARA EMBOÇO/MASSA ÚNICA/ASSENTAMENTO DE ALVENARIA DE VEDAÇÃO, PREPARO MECÂNICO COM MISTURADOR DE EIXO HORIZONTAL DE 600 KG. AF_08/2019	M3	328,47	335,63	CR	13,9785601%	15,8142584%
SINAPI	87329	ARGAMASSA TRAÇO 1:6 (EM VOLUME DE CIMENTO E AREIA MÉDIA ÚMIDA) COM ADIÇÃO DE PLASTIFICANTE PARA EMBOÇO/MASSA ÚNICA/ASSENTAMENTO DE ALVENARIA DE VEDAÇÃO, PREPARO MECÂNICO COM MISTURADOR DE EIXO HORIZONTAL DE 300 KG. AF_08/2019	M3	397,37	411,21	CR	22,3634533%	24,9768935%
SINAPI	87330	ARGAMASSA TRAÇO 1:6 (EM VOLUME DE CIMENTO E AREIA MÉDIA ÚMIDA) COM ADIÇÃO DE PLASTIFICANTE PARA EMBOÇO/MASSA ÚNICA/ASSENTAMENTO DE ALVENARIA DE VEDAÇÃO, PREPARO MECÂNICO COM MISTURADOR DE EIXO HORIZONTAL DE 600 KG. AF_08/2019	M3	350,24	357,73	CR	13,7120498%	15,5192662%
SINAPI	87331	ARGAMASSA TRAÇO 1:1:6 (EM VOLUME DE CIMENTO, CAL E AREIA MÉDIA ÚMIDA) PARA EMBOÇO/MASSA ÚNICA/ASSENTAMENTO DE ALVENARIA DE VEDAÇÃO, PREPARO MECÂNICO COM MISTURADOR DE EIXO HORIZONTAL DE 300 KG. AF_08/2019	M3	450,65	464,23	CR	19,3426688%	21,7023201%
SINAPI	87332	ARGAMASSA TRAÇO 1:1:5:7:5 (EM VOLUME DE CIMENTO, CAL E AREIA MÉDIA ÚMIDA) PARA EMBOÇO/MASSA ÚNICA/ASSENTAMENTO DE ALVENARIA DE VEDAÇÃO, PREPARO MECÂNICO COM MISTURADOR DE EIXO HORIZONTAL DE 600 KG. AF_08/2019	M3	407,51	415,12	CR	11,9636720%	13,5759036%
SINAPI	87333	ARGAMASSA TRAÇO 1:1:5:7:5 (EM VOLUME DE CIMENTO, CAL E AREIA MÉDIA ÚMIDA) PARA EMBOÇO/MASSA ÚNICA/ASSENTAMENTO DE ALVENARIA DE VEDAÇÃO, PREPARO MECÂNICO COM MISTURADOR DE EIXO HORIZONTAL DE 300 KG. AF_08/2019	M3	415,52	427,26	CR	18,1365233%	20,3862359%
SINAPI	87334	ARGAMASSA TRAÇO 1:1:5:7:5 (EM VOLUME DE CIMENTO, CAL E AREIA MÉDIA ÚMIDA) PARA EMBOÇO/MASSA ÚNICA/ASSENTAMENTO DE ALVENARIA DE VEDAÇÃO, PREPARO MECÂNICO COM MISTURADOR DE EIXO HORIZONTAL DE 600 KG. AF_08/2019	M3	389,72	397,88	CR	13,4098141%	15,1838909%
SINAPI	87335	ARGAMASSA TRAÇO 1:2:8 (EM VOLUME DE CIMENTO, CAL E AREIA MÉDIA ÚMIDA) PARA EMBOÇO/MASSA ÚNICA/ASSENTAMENTO DE ALVENARIA DE VEDAÇÃO, PREPARO MECÂNICO COM MISTURADOR DE EIXO HORIZONTAL DE 300 KG. AF_08/2019	M3	410,40	421,26	CR	16,9940534%	19,1343368%
SINAPI	87336	ARGAMASSA TRAÇO 1:2:8 (EM VOLUME DE CIMENTO, CAL E AREIA MÉDIA ÚMIDA) PARA EMBOÇO/MASSA ÚNICA/ASSENTAMENTO DE ALVENARIA DE VEDAÇÃO, PREPARO MECÂNICO COM MISTURADOR DE EIXO HORIZONTAL DE 600 KG. AF_08/2019	M3	396,55	404,38	CR	12,6494476%	14,3369530%
SINAPI	87337	ARGAMASSA TRAÇO 1:2:9 (EM VOLUME DE CIMENTO, CAL E AREIA MÉDIA ÚMIDA) PARA EMBOÇO/MASSA ÚNICA/ASSENTAMENTO DE ALVENARIA DE VEDAÇÃO, PREPARO MECÂNICO COM MISTURADOR DE EIXO HORIZONTAL DE 300 KG. AF_08/2019	M3	399,59	410,28	CR	17,1722480%	19,3286529%
SINAPI	87338	ARGAMASSA TRAÇO 1:3:12 (EM VOLUME DE CIMENTO, CAL E AREIA MÉDIA ÚMIDA) PARA EMBOÇO/MASSA ÚNICA/ASSENTAMENTO DE ALVENARIA DE VEDAÇÃO, PREPARO MECÂNICO COM MISTURADOR DE EIXO HORIZONTAL DE 600 KG. AF_08/2019	M3	379,84	389,44	CR	16,2145791%	18,2826907%
SINAPI	87339	ARGAMASSA TRAÇO 1:3 (EM VOLUME DE CIMENTO E AREIA MÉDIA ÚMIDA) PARA CONTRAPISO, PREPARO MECÂNICO COM MISTURADOR DE EIXO HORIZONTAL DE 160 KG. AF_08/2019	M3	642,49	665,16	CR	22,6495859%	25,2860429%
SINAPI	87340	ARGAMASSA TRAÇO 1:3 (EM VOLUME DE CIMENTO E AREIA MÉDIA ÚMIDA) PARA CONTRAPISO, PREPARO MECÂNICO COM MISTURADOR DE EIXO HORIZONTAL DE 300 KG. AF_08/2019	M3	553,34	563,81	CR	12,1459685%	13,7776279%
SINAPI	87341	ARGAMASSA TRAÇO 1:3 (EM VOLUME DE CIMENTO E AREIA MÉDIA ÚMIDA) PARA CONTRAPISO, PREPARO MECÂNICO COM MISTURADOR DE EIXO HORIZONTAL DE 600 KG. AF_08/2019	M3	532,07	539,52	CR	8,9723104%	10,2278415%
SINAPI	87342	ARGAMASSA TRAÇO 1:4 (EM VOLUME DE CIMENTO E AREIA MÉDIA ÚMIDA) PARA CONTRAPISO, PREPARO MECÂNICO COM MISTURADOR DE EIXO HORIZONTAL DE 160 KG. AF_08/2019	M3	547,57	565,86	CR	21,4399211%	23,9793573%
SINAPI	87343	ARGAMASSA TRAÇO 1:4 (EM VOLUME DE CIMENTO E AREIA MÉDIA ÚMIDA) PARA CONTRAPISO, PREPARO MECÂNICO COM MISTURADOR DE EIXO HORIZONTAL DE 300 KG. AF_08/2019	M3	497,08	508,43	CR	14,6510271%	16,5548714%
SINAPI	87344	ARGAMASSA TRAÇO 1:4 (EM VOLUME DE CIMENTO E AREIA MÉDIA ÚMIDA) PARA CONTRAPISO, PREPARO MECÂNICO COM MISTURADOR DE EIXO HORIZONTAL DE 600 KG. AF_08/2019	M3	470,57	478,00	CR	10,1541644%	11,5110171%
SINAPI	87345	ARGAMASSA TRAÇO 1:5 (EM VOLUME DE CIMENTO E AREIA MÉDIA ÚMIDA) PARA CONTRAPISO, PREPARO MECÂNICO COM MISTURADOR DE EIXO HORIZONTAL DE 160 KG. AF_08/2019	M3	490,76	507,06	CR	21,3164866%	23,8446517%
SINAPI	87346	ARGAMASSA TRAÇO 1:5 (EM VOLUME DE CIMENTO E AREIA MÉDIA ÚMIDA) PARA CONTRAPISO, PREPARO MECÂNICO COM MISTURADOR DE EIXO HORIZONTAL DE 300 KG. AF_08/2019	M3	449,21	459,70	CR	14,9930979%	16,9331853%
SINAPI	87347	ARGAMASSA TRAÇO 1:5 (EM VOLUME DE CIMENTO E AREIA MÉDIA ÚMIDA) PARA CONTRAPISO, PREPARO MECÂNICO COM MISTURADOR DE EIXO HORIZONTAL DE 600 KG. AF_08/2019	M3	428,15	435,62	CR	11,1835342%	12,7049368%
SINAPI	87348	ARGAMASSA TRAÇO 1:6 (EM VOLUME DE CIMENTO E AREIA MÉDIA ÚMIDA) PARA CONTRAPISO, PREPARO MECÂNICO COM MISTURADOR DE EIXO HORIZONTAL DE 160 KG. AF_08/2019	M3	448,59	463,26	CR	20,9992419%	23,5028712%
SINAPI	87349	ARGAMASSA TRAÇO 1:6 (EM VOLUME DE CIMENTO E AREIA MÉDIA ÚMIDA) PARA CONTRAPISO, PREPARO MECÂNICO COM MISTURADOR DE EIXO HORIZONTAL DE 300 KG. AF_08/2019	M3	395,34	402,38	CR	11,3981378%	12,9465284%
SINAPI	87350	ARGAMASSA TRAÇO 1:5 (EM VOLUME DE CIMENTO E AREIA GROSSA ÚMIDA) PARA CHAPISCO CONVENCIONAL, PREPARO MECÂNICO COM MISTURADOR DE EIXO HORIZONTAL DE 300 KG. AF_08/2019	M3	371,88	385,91	CR	24,2355788%	26,9902560%
SINAPI	87351	ARGAMASSA TRAÇO 1:5 (EM VOLUME DE CIMENTO E AREIA GROSSA ÚMIDA) PARA CHAPISCO CONVENCIONAL, PREPARO MECÂNICO COM MISTURADOR DE EIXO HORIZONTAL DE 600 KG. AF_08/2019	M3	320,87	328,14	CR	14,5177380%	16,4121322%
SINAPI	87352	ARGAMASSA TRAÇO 1:3 (EM VOLUME DE CIMENTO E AREIA GROSSA ÚMIDA) PARA CHAPISCO CONVENCIONAL, PREPARO MECÂNICO COM MISTURADOR DE EIXO HORIZONTAL DE 160 KG. AF_08/2019	M3	477,64	495,44	CR	23,9326619%	26,6673395%
SINAPI	87353	ARGAMASSA TRAÇO 1:3 (EM VOLUME DE CIMENTO E AREIA GROSSA ÚMIDA) PARA CHAPISCO CONVENCIONAL, PREPARO MECÂNICO COM MISTURADOR DE EIXO HORIZONTAL DE 300 KG. AF_08/2019	M3	422,13	432,56	CR	15,8556555%	17,8829078%
SINAPI	87354	ARGAMASSA TRAÇO 1:3 (EM VOLUME DE CIMENTO E AREIA GROSSA ÚMIDA) PARA CHAPISCO CONVENCIONAL, PREPARO MECÂNICO COM MISTURADOR DE EIXO HORIZONTAL DE 600 KG. AF_08/2019	M3	398,60	405,52	CR	11,1217063%	12,6408977%
SINAPI	87355	ARGAMASSA TRAÇO 1:4 (EM VOLUME DE CIMENTO E AREIA GROSSA ÚMIDA) PARA CHAPISCO CONVENCIONAL, PREPARO MECÂNICO COM MISTURADOR DE EIXO HORIZONTAL DE 160 KG. AF_08/2019	M3	403,41	417,75	CR	22,8282427%	25,4776155%
SINAPI	87356	ARGAMASSA TRAÇO 1:4 (EM VOLUME DE CIMENTO E AREIA GROSSA ÚMIDA) PARA CHAPISCO CONVENCIONAL, PREPARO MECÂNICO COM MISTURADOR DE EIXO HORIZONTAL DE 300 KG. AF_08/2019	M3	366,11	375,27	CR	16,0524518%	18,0996801%
SINAPI	87357	ARGAMASSA TRAÇO 1:4 (EM VOLUME DE CIMENTO E AREIA GROSSA ÚMIDA) PARA CHAPISCO CONVENCIONAL, PREPARO MECÂNICO COM MISTURADOR DE EIXO HORIZONTAL DE 600 KG. AF_08/2019	M3	349,03	355,77	CR	12,3778408%	14,0407107%
SINAPI	87358	ARGAMASSA TRAÇO 1:5 (EM VOLUME DE CIMENTO E AREIA GROSSA ÚMIDA) COM ADIÇÃO DE EMULSÃO POLIMÉRICA PARA CHAPISCO ROLADO, PREPARO MECÂNICO COM MISTURADOR DE EIXO HORIZONTAL DE 300 KG. AF_08/2019	M3	2.797,89	2.809,65	CR	2,6981528%	3,1054242%
SINAPI	87359	ARGAMASSA TRAÇO 1:5 (EM VOLUME DE CIMENTO E AREIA GROSSA ÚMIDA) COM ADIÇÃO DE EMULSÃO POLIMÉRICA PARA CHAPISCO ROLADO, PREPARO MECÂNICO COM MISTURADOR DE EIXO HORIZONTAL DE 600 KG. AF_08/2019	M3	2.779,67	2.787,63	CR	1,8333507%	2,1133177%
SINAPI	87360	ARGAMASSA TRAÇO 1:3 (EM VOLUME DE CIMENTO E AREIA GROSSA ÚMIDA) COM ADIÇÃO DE EMULSÃO POLIMÉRICA PARA CHAPISCO ROLADO, PREPARO MECÂNICO COM MISTURADOR DE EIXO HORIZONTAL DE 160 KG. AF_08/2019	M3	2.885,35	2.900,44	CR	3,3573631%	3,8601705%
SINAPI	87361	ARGAMASSA TRAÇO 1:3 (EM VOLUME DE CIMENTO E AREIA GROSSA ÚMIDA) COM ADIÇÃO DE EMULSÃO POLIMÉRICA PARA CHAPISCO ROLADO, PREPARO MECÂNICO COM MISTURADOR DE EIXO HORIZONTAL DE 300 KG. AF_08/2019	M3	2.855,39	2.864,41	CR	2,0281297%	2,3369885%
SINAPI	87362	ARGAMASSA TRAÇO 1:3 (EM VOLUME DE CIMENTO E AREIA GROSSA ÚMIDA) COM ADIÇÃO DE EMULSÃO POLIMÉRICA PARA CHAPISCO ROLADO, PREPARO MECÂNICO COM MISTURADOR DE EIXO HORIZONTAL DE 600 KG. AF_08/2019	M3	2.857,85	2.864,55	CR	1,5018650%	1,7322515%
SINAPI	87363	ARGAMASSA TRAÇO 1:4 (EM VOLUME DE CIMENTO E AREIA GROSSA ÚMIDA) COM ADIÇÃO DE EMULSÃO POLIMÉRICA PARA CHAPISCO ROLADO, PREPARO MECÂNICO COM MISTURADOR DE EIXO HORIZONTAL DE 300 KG. AF_08/2019	M3	2.828,89	2.841,73	CR	2,9121580%	3,3505063%
SINAPI	87364	ARGAMASSA TRAÇO 1:4 (EM VOLUME DE CIMENTO E AREIA GROSSA ÚMIDA) COM ADIÇÃO DE EMULSÃO POLIMÉRICA PARA CHAPISCO ROLADO, PREPARO MECÂNICO COM MISTURADOR DE EIXO HORIZONTAL DE 600 KG. AF_08/2019	M3	2.812,87	2.819,90	CR	1,6009072%	1,8462236%
SINAPI	87365	ARGAMASSA TRAÇO 1:7 (EM VOLUME DE CIMENTO E AREIA MÉDIA ÚMIDA) COM ADIÇÃO DE PLASTIFICANTE PARA EMBOÇO/MASSA ÚNICA/ASSENTAMENTO DE ALVENARIA DE VEDAÇÃO, PREPARO MANUAL. AF_08/2019	M3	459,41	484,36	CR	34,5110588%	37,8861083%
SINAPI	87366	ARGAMASSA TRAÇO 1:6 (EM VOLUME DE CIMENTO E AREIA MÉDIA ÚMIDA) COM ADIÇÃO DE PLASTIFICANTE PARA EMBOÇO/MASSA ÚNICA/ASSENTAMENTO DE ALVENARIA DE VEDAÇÃO, PREPARO MANUAL. AF_08/2019	M3	485,08	510,81	CR	33,7126834%	37,0531344%
SINAPI	87367	ARGAMASSA TRAÇO 1:1:6 (EM VOLUME DE CIMENTO, CAL E AREIA MÉDIA ÚMIDA) PARA EMBOÇO/MASSA ÚNICA/ASSENTAMENTO DE ALVENARIA DE VEDAÇÃO, PREPARO MANUAL. AF_08/2019	M3	541,73	567,67	C	30,4301273%	33,6104994%
SINAPI	87368	ARGAMASSA TRAÇO 1:1,5:7:5 (EM VOLUME DE CIMENTO, CAL E AREIA MÉDIA ÚMIDA) PARA EMBOÇO/MASSA ÚNICA/ASSENTAMENTO DE ALVENARIA DE VEDAÇÃO, PREPARO MANUAL. AF_08/2019	M3	522,74	548,89	C	31,7900939%	35,0399008%
SINAPI	87369	ARGAMASSA TRAÇO 1:2:8 (EM VOLUME DE CIMENTO, CAL E AREIA MÉDIA ÚMIDA) PARA EMBOÇO/MASSA ÚNICA/ASSENTAMENTO DE ALVENARIA DE VEDAÇÃO, PREPARO MANUAL. AF_08/2019	M3	528,21	553,85	C	30,8487476%	34,0501597%
SINAPI	87370	ARGAMASSA TRAÇO 1:2:9 (EM VOLUME DE CIMENTO, CAL E AREIA MÉDIA ÚMIDA) PARA EMBOÇO/MASSA ÚNICA/ASSENTAMENTO DE ALVENARIA DE VEDAÇÃO, PREPARO MANUAL. AF_08/2019	M3	510,95	536,75	C	32,0911297%	35,3566970%
SINAPI	87371	ARGAMASSA TRAÇO 1:3:12 (EM VOLUME DE CIMENTO, CAL E AREIA MÉDIA ÚMIDA) PARA EMBOÇO/MASSA ÚNICA/ASSENTAMENTO DE ALVENARIA DE VEDAÇÃO, PREPARO MANUAL. AF_08/2019	M3	494,78	519,91	C	32,2816024%	35,5562822%
SINAPI	87372	ARGAMASSA TRAÇO 1:3 (EM VOLUME DE CIMENTO E AREIA MÉDIA ÚMIDA) PARA CONTRAPISO, PREPARO MANUAL. AF_08/2019	M3	677,32	704,23	C	25,2499033%	28,1074709%
SINAPI	87373	ARGAMASSA TRAÇO 1:4 (EM VOLUME DE CIMENTO E AREIA MÉDIA ÚMIDA) PARA CONTRAPISO, PREPARO MANUAL. AF_08/2019	M3	604,26	629,72	C	26,7708195%	29,7316182%
SINAPI	87374	ARGAMASSA TRAÇO 1:5 (EM VOLUME DE CIMENTO E AREIA MÉDIA ÚMIDA) PARA CONTRAPISO, PREPARO MANUAL. AF_08/2019	M3	563,00	588,64	C	28,9421351%	32,0376473%
SINAPI	87375	ARGAMASSA TRAÇO 1:6 (EM VOLUME DE CIMENTO E AREIA MÉDIA ÚMIDA) PARA CONTRAPISO, PREPARO MANUAL. AF_08/2019	M3	536,47	562,59	C	30,9490520%	34,1551862%
SINAPI	87376	ARGAMASSA TRAÇO 1:5 (EM VOLUME DE CIMENTO E AREIA GROSSA ÚMIDA) PARA CHAPISCO CONVENCIONAL, PREPARO MANUAL. AF_08/2019	M3	451,89	476,84	C	35,0854284%	38,4836409%
SINAPI	87377	ARGAMASSA TRAÇO 1:3 (EM VOLUME DE CIMENTO E AREIA GROSSA ÚMIDA) PARA CHAPISCO CONVENCIONAL, PREPARO MANUAL. AF_08/2019	M3	536,17	561,63	C	30,1706611%	33,3363009%
SINAPI	87378	ARGAMASSA TRAÇO 1:4 (EM VOLUME DE CIMENTO E AREIA GROSSA ÚMIDA) PARA CHAPISCO CONVENCIONAL, PREPARO MANUAL. AF_08/2019	M3	481,74	506,37	C	32,4842747%	35,7671874%
SINAPI	87379	ARGAMASSA TRAÇO 1:5 (EM VOLUME DE CIMENTO E AREIA GROSSA ÚMIDA) COM ADIÇÃO DE EMULSÃO POLIMÉRICA PARA CHAPISCO ROLADO, PREPARO MANUAL. AF_08/2019	M3	2.926,89	2.951,49	CR	5,3412554%	6,1305460%

FORTE	CÓDIGO	DESCRIÇÃO	UNIDADE	CUSTO UNITÁRIO DESONERADO	CUSTO UNITÁRIO NÃO DESONERADO	ORIGEM DO PREÇO	% MO DESONERADO	% MO NÃO DESONERADO
SINAPI	87380	ARGAMASSA TRAÇO 1:3 (EM VOLUME DE CIMENTO E AREIA GROSSA ÚMIDA) COM ADIÇÃO DE EMULSÃO POLIMÉRICA PARA CHAPISCO ROLADO, PREPARO MANUAL. AF_08/2019	M3	3.007,72	3.032,83	CR	5,3050856%	6,0891126%
SINAPI	87381	ARGAMASSA TRAÇO 1:4 (EM VOLUME DE CIMENTO E AREIA GROSSA ÚMIDA) COM ADIÇÃO DE EMULSÃO POLIMÉRICA PARA CHAPISCO ROLADO, PREPARO MANUAL. AF_08/2019	M3	2.955,20	2.979,48	CR	5,2203426%	5,9927167%
SINAPI	87382	ARGAMASSA INDUSTRIALIZADA MULTIUSO PARA REVESTIMENTOS E ASSENTAMENTO DA ALVENARIA, PREPARO COM MISTURADOR DE EIXO HORIZONTAL DE 160 KG. AF_08/2019	M3	996,42	1.006,19	CR	6,2928430%	7,2027749%
SINAPI	87383	ARGAMASSA INDUSTRIALIZADA MULTIUSO PARA REVESTIMENTOS E ASSENTAMENTO DA ALVENARIA, PREPARO COM MISTURADOR DE EIXO HORIZONTAL DE 300 KG. AF_08/2019	M3	990,13	997,80	CR	4,9703054%	5,6998817%
SINAPI	87384	ARGAMASSA INDUSTRIALIZADA MULTIUSO PARA REVESTIMENTOS E ASSENTAMENTO DA ALVENARIA, PREPARO COM MISTURADOR DE EIXO HORIZONTAL DE 600 KG. AF_08/2019	M3	982,87	988,75	CR	3,8360178%	4,4098756%
SINAPI	87385	ARGAMASSA PRONTA PARA CONTRAPISO, PREPARO COM MISTURADOR DE EIXO HORIZONTAL DE 160 KG. AF_08/2019	M3	1.150,38	1.162,03	CR	6,5016691%	7,4390905%
SINAPI	87386	ARGAMASSA PRONTA PARA CONTRAPISO, PREPARO COM MISTURADOR DE EIXO HORIZONTAL DE 300 KG. AF_08/2019	M3	1.139,75	1.148,56	CR	4,9582788%	5,6873193%
SINAPI	87387	ARGAMASSA PRONTA PARA CONTRAPISO, PREPARO COM MISTURADOR DE EIXO HORIZONTAL DE 600 KG. AF_08/2019	M3	1.133,51	1.140,42	CR	3,9032998%	4,4847847%
SINAPI	87388	ARGAMASSA PARA REVESTIMENTO DECORATIVO MONOCAMADA (MONOCAPA), PREPARO COM MISTURADOR DE EIXO HORIZONTAL DE 160 KG. AF_08/2019	M3	2.735,41	2.745,24	CR	2,3075741%	2,6573946%
SINAPI	87389	ARGAMASSA PARA REVESTIMENTO DECORATIVO MONOCAMADA (MONOCAPA), PREPARO COM MISTURADOR DE EIXO HORIZONTAL DE 300 KG. AF_08/2019	M3	2.741,18	2.748,78	CR	1,7795645%	2,0511365%
SINAPI	87390	ARGAMASSA PARA REVESTIMENTO DECORATIVO MONOCAMADA (MONOCAPA), PREPARO COM MISTURADOR DE EIXO HORIZONTAL DE 600 KG. AF_08/2019	M3	2.752,04	2.757,92	CR	1,3699327%	1,5809359%
SINAPI	87391	ARGAMASSA INDUSTRIALIZADA PARA CHAPISCO ROLADO, PREPARO COM MISTURADOR DE EIXO HORIZONTAL DE 160 KG. AF_08/2019	M3	3.051,97	3.064,71	CR	2,6809440%	3,0858235%
SINAPI	87393	ARGAMASSA INDUSTRIALIZADA PARA CHAPISCO ROLADO, PREPARO COM MISTURADOR DE EIXO HORIZONTAL DE 300 KG. AF_08/2019	M3	3.073,86	3.084,20	CR	2,1585659%	2,4865926%
SINAPI	87394	ARGAMASSA INDUSTRIALIZADA PARA CHAPISCO ROLADO, PREPARO COM MISTURADOR DE EIXO HORIZONTAL DE 600 KG. AF_08/2019	M3	3.097,83	3.106,36	CR	1,7641950%	2,0336418%
SINAPI	87395	ARGAMASSA INDUSTRIALIZADA PARA CHAPISCO COLANTE, PREPARO COM MISTURADOR DE EIXO HORIZONTAL DE 160 KG. AF_08/2019	M3	1.937,64	1.950,38	CR	4,2227933%	4,8489230%
SINAPI	87396	ARGAMASSA INDUSTRIALIZADA PARA CHAPISCO COLANTE, PREPARO COM MISTURADOR DE EIXO HORIZONTAL DE 300 KG. AF_08/2019	M3	1.944,56	1.954,90	CR	3,4121882%	3,9230832%
SINAPI	87397	ARGAMASSA INDUSTRIALIZADA PARA CHAPISCO COLANTE, PREPARO COM MISTURADOR DE EIXO HORIZONTAL DE 600 KG. AF_08/2019	M3	1.954,24	1.962,77	CR	2,7966266%	3,2185910%
SINAPI	87398	ARGAMASSA INDUSTRIALIZADA MULTIUSO PARA REVESTIMENTOS E ASSENTAMENTO DA ALVENARIA, PREPARO MANUAL. AF_08/2019	M3	1.163,18	1.192,26	CR	15,8888969%	17,9404807%
SINAPI	87399	ARGAMASSA PRONTA PARA CONTRAPISO, PREPARO MANUAL. AF_08/2019	M3	1.320,17	1.351,42	CR	15,0446164%	17,0097676%
SINAPI	87401	ARGAMASSA INDUSTRIALIZADA PARA CHAPISCO ROLADO, PREPARO MANUAL. AF_08/2019	M3	3.285,91	3.322,36	CR	7,0496004%	8,0693854%
SINAPI	87402	ARGAMASSA INDUSTRIALIZADA PARA CHAPISCO COLANTE, PREPARO MANUAL. AF_08/2019	M3	2.148,76	2.185,21	CR	10,7804217%	12,2686688%
SINAPI	87404	ARGAMASSA PARA REVESTIMENTO DECORATIVO MONOCAMADA (MONOCAPA), MISTURA E PROJEÇÃO DE 1,5 M3/H DE ARGAMASSA. AF_08/2019	M3	2.860,21	2.873,96	CR	3,0868794%	3,5505511%
SINAPI	87405	ARGAMASSA PARA REVESTIMENTO DECORATIVO MONOCAMADA (MONOCAPA), MISTURA E PROJEÇÃO DE 2 M3/H DE ARGAMASSA. AF_06/2014	M3	2.859,42	2.869,73	CR	2,3155450%	2,6668385%
SINAPI	87407	ARGAMASSA INDUSTRIALIZADA PARA REVESTIMENTOS, MISTURA E PROJEÇÃO DE 1,5 M³/H DE ARGAMASSA. AF_08/2019	M3	1.022,69	1.031,97	CR	5,8279958%	6,6757757%
SINAPI	87408	ARGAMASSA INDUSTRIALIZADA PARA REVESTIMENTOS, MISTURA E PROJEÇÃO DE 2 M³/H DE ARGAMASSA. AF_06/2014	M3	1.010,94	1.017,91	CR	4,4218023%	5,0753541%
SINAPI	87410	ARGAMASSA À BASE DE GESSO, MISTURA E PROJEÇÃO DE 1,5 M³/H DE ARGAMASSA. AF_08/2019	M3	807,75	820,69	CR	10,2872353%	11,7018424%
SINAPI	88626	ARGAMASSA TRAÇO 1:0,5:4,5 (EM VOLUME DE CIMENTO, CAL E AREIA MÉDIA ÚMIDA), PREPARO MECÂNICO COM BETONEIRA 400 L. AF_08/2019	M3	432,33	440,83	CR	12,6194276%	14,3025682%
SINAPI	88627	ARGAMASSA TRAÇO 1:0,5:4,5 (EM VOLUME DE CIMENTO, CAL E AREIA MÉDIA ÚMIDA) PARA ASSENTAMENTO DE ALVENARIA, PREPARO MANUAL. AF_08/2019	M3	520,57	540,85	C	24,7598555%	27,5813609%
SINAPI	88628	ARGAMASSA TRAÇO 1:3 (EM VOLUME DE CIMENTO E AREIA MÉDIA ÚMIDA), PREPARO MECÂNICO COM BETONEIRA 400 L. AF_08/2019	M3	464,13	471,62	CR	10,3602827%	11,7821698%
SINAPI	88629	ARGAMASSA TRAÇO 1:3 (EM VOLUME DE CIMENTO E AREIA MÉDIA ÚMIDA), PREPARO MANUAL. AF_08/2019	M3	555,81	575,61	C	22,6334634%	25,2962229%
SINAPI	88630	ARGAMASSA TRAÇO 1:4 (CIMENTO E AREIA MÉDIA), PREPARO MECÂNICO COM BETONEIRA 400 L. AF_08/2014	M3	393,47	400,83	CR	12,6005271%	13,6212790%
SINAPI	88631	ARGAMASSA TRAÇO 1:2:9 (EM VOLUME DE CIMENTO, CAL E AREIA MÉDIA ÚMIDA) PARA EMBOÇO/MASSA ÚNICA/ASSENTAMENTO DE ALVENARIA DE VEDAÇÃO, PREPARO MECÂNICO COM BETONEIRA 400 L. AF_08/2019	M3	497,23	516,38	C	24,4755266%	27,2766006%
SINAPI	88715	ARGAMASSA TRAÇO 1:1,93 (EM VOLUME DE CIMENTO E AREIA MÉDIA ÚMIDA), FCX 20 MPA, PREPARO MECÂNICO COM MISTURADOR DUPLO HORIZONTAL DE ALTA TURBULÊNCIA. AF_03/2020	M3	393,59	402,92	CR	15,2186618%	17,1821476%
SINAPI	95563	ARGAMASSA TRAÇO 1:0,5:4,5 (EM VOLUME DE CIMENTO, CAL E AREIA MÉDIA ÚMIDA), PREPARO MECÂNICO COM MISTURADOR DE EIXO HORIZONTAL DE 160 KG. AF_08/2019	M3	682,26	700,62	CR	17,1648464%	19,3370638%
SINAPI	100464	ARGAMASSA TRAÇO 1:0,5:4,5 (EM VOLUME DE CIMENTO, CAL E AREIA MÉDIA ÚMIDA), PREPARO MECÂNICO COM MISTURADOR DE EIXO HORIZONTAL DE 300 KG. AF_08/2019	M3	450,19	461,84	CR	16,6152000%	18,7188704%
SINAPI	100465	ARGAMASSA TRAÇO 1:0,5:4,5 (EM VOLUME DE CIMENTO, CAL E AREIA MÉDIA ÚMIDA), PREPARO MECÂNICO COM MISTURADOR DE EIXO HORIZONTAL DE 600 KG. AF_08/2019	M3	422,71	430,40	CR	11,6736857%	13,2520041%
SINAPI	100466	ARGAMASSA TRAÇO 1:3 (EM VOLUME DE CIMENTO E AREIA MÉDIA ÚMIDA), PREPARO MECÂNICO COM MISTURADOR DE EIXO HORIZONTAL DE 160 KG. AF_08/2019	M3	410,19	416,00	CR	9,0658603%	10,3396644%
SINAPI	100468	ARGAMASSA TRAÇO 1:3 (EM VOLUME DE CIMENTO E AREIA MÉDIA ÚMIDA), PREPARO MECÂNICO COM MISTURADOR DE EIXO HORIZONTAL DE 300 KG. AF_08/2019	M3	548,13	563,00	CR	17,4178009%	19,5992396%
SINAPI	100469	ARGAMASSA TRAÇO 1:3 (EM VOLUME DE CIMENTO E AREIA MÉDIA ÚMIDA), PREPARO MECÂNICO COM MISTURADOR DE EIXO HORIZONTAL DE 600 KG. AF_08/2019	M3	456,03	463,15	CR	10,0201763%	11,4035845%
SINAPI	100470	ARGAMASSA TRAÇO 1:3 (EM VOLUME DE CIMENTO E AREIA MÉDIA ÚMIDA), PREPARO MECÂNICO COM MISTURADOR DE EIXO HORIZONTAL DE 160 KG. AF_08/2019	M3	406,78	413,90	CR	11,2332202%	12,7603537%
SINAPI	100472	ARGAMASSA TRAÇO 1:4 (EM VOLUME DE CIMENTO E AREIA MÉDIA ÚMIDA), PREPARO MECÂNICO COM MISTURADOR DE EIXO HORIZONTAL DE 160 KG. AF_08/2019	M3	442,68	455,25	CR	18,2296726%	20,4876977%
SINAPI	100473	ARGAMASSA TRAÇO 1:4 (EM VOLUME DE CIMENTO E AREIA MÉDIA ÚMIDA), PREPARO MECÂNICO COM MISTURADOR DE EIXO HORIZONTAL DE 300 KG. AF_08/2019	M3	407,62	415,35	CR	12,1745957%	13,8092944%
SINAPI	100474	ARGAMASSA TRAÇO 1:4 (EM VOLUME DE CIMENTO E AREIA MÉDIA ÚMIDA), PREPARO MECÂNICO COM MISTURADOR DE EIXO HORIZONTAL DE 600 KG. AF_08/2019	M3	393,69	399,24	CR	9,0144566%	10,2796011%
SINAPI	100475	ARGAMASSA TRAÇO 1:3 (EM VOLUME DE CIMENTO E AREIA MÉDIA ÚMIDA) COM ADIÇÃO DE IMPERMEABILIZANTE, PREPARO MECÂNICO COM BETONEIRA 400 L. AF_08/2019	M3	575,36	583,58	CR	9,1639144%	10,4419804%
SINAPI	100477	ARGAMASSA TRAÇO 1:3 (EM VOLUME DE CIMENTO E AREIA MÉDIA ÚMIDA) COM ADIÇÃO DE IMPERMEABILIZANTE, PREPARO MECÂNICO COM MISTURADOR DE EIXO HORIZONTAL DE 160 KG. AF_08/2019	M3	618,43	634,02	CR	16,1861021%	18,2484975%
SINAPI	100478	ARGAMASSA TRAÇO 1:3 (EM VOLUME DE CIMENTO E AREIA MÉDIA ÚMIDA) COM ADIÇÃO DE IMPERMEABILIZANTE, PREPARO MECÂNICO COM MISTURADOR DE EIXO HORIZONTAL DE 300 KG. AF_08/2019	M3	564,53	572,37	CR	8,9145570%	10,1638943%
SINAPI	100479	ARGAMASSA TRAÇO 1:3 (EM VOLUME DE CIMENTO E AREIA MÉDIA ÚMIDA) COM ADIÇÃO DE IMPERMEABILIZANTE, PREPARO MECÂNICO COM MISTURADOR DE EIXO HORIZONTAL DE 600 KG. AF_08/2019	M3	554,39	560,60	CR	7,1727522%	8,2011667%
SINAPI	100480	ARGAMASSA TRAÇO 1:3 (EM VOLUME DE CIMENTO E AREIA MÉDIA ÚMIDA) COM ADIÇÃO DE IMPERMEABILIZANTE, PREPARO MANUAL. AF_08/2019	M3	666,67	687,23	C	19,5973718%	22,0029686%
SINAPI	100481	ARGAMASSA TRAÇO 1:4 (EM VOLUME DE CIMENTO E AREIA MÉDIA ÚMIDA) COM ADIÇÃO DE IMPERMEABILIZANTE, PREPARO MECÂNICO COM BETONEIRA 400 L. AF_08/2019	M3	495,99	503,68	CR	9,9483829%	11,3233396%
SINAPI	100483	ARGAMASSA TRAÇO 1:4 (EM VOLUME DE CIMENTO E AREIA MÉDIA ÚMIDA) COM ADIÇÃO DE IMPERMEABILIZANTE, PREPARO MECÂNICO COM MISTURADOR DE EIXO HORIZONTAL DE 160 KG. AF_08/2019	M3	528,25	541,42	CR	15,9955320%	18,0390853%
SINAPI	100484	ARGAMASSA TRAÇO 1:4 (EM VOLUME DE CIMENTO E AREIA MÉDIA ÚMIDA) COM ADIÇÃO DE IMPERMEABILIZANTE, PREPARO MECÂNICO COM MISTURADOR DE EIXO HORIZONTAL DE 300 KG. AF_08/2019	M3	494,00	502,32	CR	10,8148598%	12,2921934%
SINAPI	100485	ARGAMASSA TRAÇO 1:4 (EM VOLUME DE CIMENTO E AREIA MÉDIA ÚMIDA) COM ADIÇÃO DE IMPERMEABILIZANTE, PREPARO MECÂNICO COM MISTURADOR DE EIXO HORIZONTAL DE 600 KG. AF_08/2019	M3	481,79	487,97	CR	8,2248655%	9,3892191%
SINAPI	100486	ARGAMASSA TRAÇO 1:2:9 (EM VOLUME DE CIMENTO, CAL E AREIA MÉDIA ÚMIDA) PARA EMBOÇO/MASSA ÚNICA/ASSENTAMENTO DE ALVENARIA DE VEDAÇÃO, PREPARO MECÂNICO COM MISTURADOR DE EIXO HORIZONTAL DE 600 KG. AF_08/2019	M3	590,86	610,61	C	21,2416641%	23,7892461%
SINAPI	100487	ARGAMASSA TRAÇO 1:0,5:4,5 (EM VOLUME DE CIMENTO, CAL E AREIA MÉDIA ÚMIDA), PREPARO MECÂNICO COM BETONEIRA 600 L. AF_08/2019	M3	427,77	435,00	CR	10,8261042%	12,3085766%
SINAPI	100488	ARGAMASSA TRAÇO 1:3 (EM VOLUME DE CIMENTO E AREIA MÉDIA ÚMIDA), PREPARO MECÂNICO COM BETONEIRA 600 L. AF_08/2019	M3	464,19	471,28	CR	9,7606170%	11,1146483%
SINAPI	100490	ARGAMASSA TRAÇO 1:4 (EM VOLUME DE CIMENTO E AREIA MÉDIA ÚMIDA), PREPARO MECÂNICO COM BETONEIRA 600 L. AF_08/2019	M3	408,07	414,75	CR	10,4757469%	11,9157864%
SINAPI	100491	ARGAMASSA TRAÇO 1:3 (EM VOLUME DE CIMENTO E AREIA MÉDIA ÚMIDA) COM ADIÇÃO DE IMPERMEABILIZANTE, PREPARO MECÂNICO COM BETONEIRA 600 L. AF_08/2019	M3	576,50	584,40	CR	8,7751561%	10,0100973%
SINAPI	100492	MECÂNICO COM BETONEIRA 600 L. AF_08/2019	M3	497,49	504,81	CR	9,4270205%	10,7388401%
SINAPI	92121	PENERAMENTO DE AREIA COM PENEIRA ELÉTRICA. AF_11/2015	M3	24,65	27,70	CR	78,7225388%	81,0712995%
SINAPI	92122	PENERAMENTO DE AREIA COM PENEIRA MANUAL. AF_11/2015	M3	41,55	47,09	C	84,7543353%	86,5490863%
SINAPI	92123	ENSACAMENTO DE AREIA. AF_11/2015	M3	47,45	51,01	AS	47,6903606%	51,3439279%
SINAPI	100195	TRANSPORTE HORIZONTAL MANUAL, DE SACOS DE 50 KG (UNIDADE: KGXKM). AF_07/2019	KGXKM	0,63	0,72	C	86,8852460%	88,4057972%
SINAPI	100196	TRANSPORTE HORIZONTAL MANUAL, DE SACOS DE 30 KG (UNIDADE: KGXKM). AF_07/2019	KGXKM	1,06	1,20	C	86,4077670%	88,0341881%
SINAPI	100197	TRANSPORTE HORIZONTAL MANUAL, DE SACOS DE 20 KG (UNIDADE: KGXKM). AF_07/2019	KGXKM	1,59	1,80	C	85,8064517%	87,5706215%
SINAPI	100198	TRANSPORTE HORIZONTAL COM CARRINHO PLATAFORMA, DE SACOS DE 50 KG (UNIDADE: KGXKM). AF_07/2019	KGXKM	0,22	0,25	C	94,7368422%	95,4545455%
SINAPI	100199	TRANSPORTE HORIZONTAL COM CARRINHO PLATAFORMA, DE SACOS DE 30 KG (UNIDADE: KGXKM). AF_07/2019	KGXKM	0,26	0,30	C	95,6521740%	96,1538426%
SINAPI	100200	TRANSPORTE HORIZONTAL COM CARRINHO PLATAFORMA, DE SACOS DE 20 KG (UNIDADE: KGXKM). AF_07/2019	KGXKM	0,32	0,36	C	90,0000000%	91,1764760%
SINAPI	100201	TRANSPORTE HORIZONTAL COM CARRINHO DE MÃO, DE SACOS DE 50 KG (UNIDADE: KGXKM). AF_07/2019	KGXKM	0,64	0,73	C	86,8852460%	88,5714286%
SINAPI	100202	TRANSPORTE HORIZONTAL COM CARRINHO DE MÃO, DE SACOS DE 30 KG (UNIDADE: KGXKM). AF_07/2019	KGXKM	0,75	0,85	C	87,5000000%	89,0243003%
SINAPI	100203	TRANSPORTE HORIZONTAL COM CARRINHO DE MÃO, DE SACOS DE 20 KG (UNIDADE: KGXKM). AF_07/2019	KGXKM	0,89	1,01	C	86,2089666%	87,8787879%
SINAPI	100204	TRANSPORTE HORIZONTAL COM MANIPULADOR TELESCÓPICO, DE PALETE DE SACOS (UNIDADE: KGXKM). AF_07/2019	KGXKM	0,08	0,09	AS	33,3333333%	42,8571428%
SINAPI	100205	TRANSPORTE HORIZONTAL COM JERICA DE 60 L, DE MASSA/ GRANEL (UNIDADE: M3XKM). AF_07/2019	M3XKM	1.183,75	1.341,53	C	84,7114979%	86,5097765%
SINAPI	100206	TRANSPORTE HORIZONTAL COM JERICA DE 90 L, DE MASSA/ GRANEL (UNIDADE: M3XKM). AF_07/2019	M3XKM	855,65	969,61	C	84,7114924%	86,5098364%

FUNÇÃO	CÓDIGO	DESCRIÇÃO	UNIDADE	CUSTO UNITÁRIO DESONERADO	CUSTO UNITÁRIO NÃO DESONERADO	ORIGEM DO PREÇO	% MO DESONERADO	% MO NÃO DESONERADO
SINAPI	100207	TRANSPORTE HORIZONTAL COM CARREGADEIRA, DE MASSA/ GRANEL (UNIDADE: M3XKM). AF_07/2019	M3XKM	346,70	370,13	AS	43,1250902%	46,7282900%
SINAPI	100208	TRANSPORTE HORIZONTAL MANUAL, DE BLOCOS VAZADOS DE CONCRETO OU CERÂMICO DE 19X19X39CM (UNIDADE: BLOCOXKM). AF_07/2019	UNXKM	15,66	17,74	C	84,8271447%	86,6177301%
SINAPI	100209	TRANSPORTE HORIZONTAL MANUAL, DE BLOCOS CERÂMICOS FURADOS NA HORIZONTAL DE 9X19X19CM (UNIDADE: BLOCOXKM). AF_07/2019	UNXKM	7,83	8,87	C	85,0899743%	86,8629672%
SINAPI	100210	TRANSPORTE HORIZONTAL COM CARRINHO DE MÃO, DE BLOCOS VAZADOS DE CONCRETO OU CERÂMICO DE 19X19X39CM (UNIDADE: BLOCOXKM). AF_07/2019	UNXKM	14,42	16,35	C	84,9095967%	86,6871166%
SINAPI	100211	TRANSPORTE HORIZONTAL COM CARRINHO DE MÃO, DE BLOCOS CERÂMICOS FURADOS NA HORIZONTAL DE 9X19X19CM (UNIDADE: BLOCOXKM). AF_07/2019	UNXKM	5,56	6,31	C	85,1449276%	86,9218501%
SINAPI	100212	TRANSPORTE HORIZONTAL COM CARRINHO PLATAFORMA, DE BLOCOS VAZADOS DE CONCRETO OU CERÂMICO DE 19X19X39CM (UNIDADE: BLOCOXKM). AF_07/2019	UNXKM	6,14	6,96	C	85,1063830%	86,8497110%
SINAPI	100213	TRANSPORTE HORIZONTAL COM CARRINHO PLATAFORMA, DE BLOCOS CERÂMICOS FURADOS NA HORIZONTAL DE 9X19X19CM (UNIDADE: BLOCOXKM). AF_07/2019	UNXKM	2,20	2,50	C	85,7142858%	87,4493928%
SINAPI	100214	TRANSPORTE HORIZONTAL COM CARRINHO MINI PÁLETES, DE BLOCOS VAZADOS DE CONCRETO DE 19X19X39CM (UNIDADE: BLOCOXKM). AF_07/2019	UNXKM	3,39	3,84	C	85,4166667%	87,1052632%
SINAPI	100215	TRANSPORTE HORIZONTAL COM CARRINHO MINI PÁLETES, DE BLOCOS CERÂMICOS FURADOS NA VERTICAL DE 19X19X39CM (UNIDADE: BLOCOXKM). AF_07/2019	UNXKM	2,90	3,29	C	85,3658337%	87,1165645%
SINAPI	100216	TRANSPORTE HORIZONTAL COM CARRINHO MINI PÁLETES, DE BLOCOS CERÂMICOS FURADOS NA HORIZONTAL DE 9X19X19CM (UNIDADE: BLOCOXKM). AF_07/2019	UNXKM	0,78	0,88	C	87,8378379%	89,4117648%
SINAPI	100217	TRANSPORTE HORIZONTAL COM MANIPULADOR TELESCÓPICO, DE BLOCOS VAZADOS DE CONCRETO DE 19X19X39CM (UNIDADE: BLOCOXKM). AF_07/2019	UNXKM	2,41	2,55	AS	33,4763948%	36,9918699%
SINAPI	100218	TRANSPORTE HORIZONTAL COM MANIPULADOR TELESCÓPICO, DE BLOCOS CERÂMICOS FURADOS NA VERTICAL DE 19X19X39CM (UNIDADE: BLOCOXKM). AF_07/2019	UNXKM	1,65	1,74	AS	33,9743589%	37,5757575%
SINAPI	100219	TRANSPORTE HORIZONTAL COM MANIPULADOR TELESCÓPICO, DE BLOCOS CERÂMICOS FURADOS NA HORIZONTAL DE 9X19X19CM (UNIDADE: BLOCOXKM). AF_07/2019	UNXKM	0,36	0,38	AS	35,4838709%	37,5000000%
SINAPI	100220	TRANSPORTE HORIZONTAL MANUAL, DE CAIXA COM REVESTIMENTO CERÂMICO (UNIDADE: M2XKM). AF_07/2019	M2XKM	22,49	25,49	C	84,7797063%	86,5724382%
SINAPI	100221	TRANSPORTE HORIZONTAL COM CARRINHO DE MÃO, DE CAIXA COM REVESTIMENTO CERÂMICO (UNIDADE: M2XKM). AF_07/2019	M2XKM	25,50	28,90	C	84,8330059%	86,6204507%
SINAPI	100222	TRANSPORTE HORIZONTAL COM CARRINHO PLATAFORMA, DE CAIXA COM REVESTIMENTO CERÂMICO (UNIDADE: M2XKM). AF_07/2019	M2XKM	9,66	10,94	C	84,9272350%	86,7094409%
SINAPI	100223	TRANSPORTE HORIZONTAL COM CARRINHO MINI PÁLETES, DE CAIXA COM REVESTIMENTO CERÂMICO (UNIDADE: M2XKM). AF_07/2019	M2XKM	4,52	5,12	C	85,2678572%	87,0078741%
SINAPI	100224	TRANSPORTE HORIZONTAL COM MANIPULADOR TELESCÓPICO, DE CAIXA COM REVESTIMENTO CERÂMICO (UNIDADE: M2XKM). AF_07/2019	M2XKM	2,41	2,55	AS	33,4763948%	36,9918699%
SINAPI	100225	TRANSPORTE HORIZONTAL MANUAL, DE LATA DE 18 LITROS (UNIDADE: LXXM). AF_07/2019	LXXM	1,76	2,00	C	85,6321840%	87,3096447%
SINAPI	100226	TRANSPORTE HORIZONTAL COM CARRINHO PLATAFORMA, DE LATA DE 18 LITROS (UNIDADE: LXXM). AF_07/2019	LXXM	0,55	0,63	C	88,4615385%	89,8305085%
SINAPI	100227	TRANSPORTE HORIZONTAL COM CARRINHO RACIONAL, DE LATA DE 18 LITROS (UNIDADE: LXXM). AF_07/2019	LXXM	0,82	0,93	C	88,3168844%	89,8876405%
SINAPI	100228	TRANSPORTE HORIZONTAL COM MANIPULADOR TELESCÓPICO, DE LATA DE 18 LITROS (UNIDADE: LXXM). AF_07/2019	LXXM	0,23	0,24	AS	35,0000000%	38,0952380%
SINAPI	100229	TRANSPORTE VERTICAL MANUAL, 1 PAVIMENTO, DE SACOS DE 50 KG (UNIDADE: KG). AF_07/2019	KG	0,01	0,01	C	100,0000000%	100,0000000%
SINAPI	100230	TRANSPORTE VERTICAL MANUAL, 1 PAVIMENTO, DE SACOS DE 30 KG (UNIDADE: KG). AF_07/2019	KG	0,02	0,02	C	100,0000000%	100,0000000%
SINAPI	100231	TRANSPORTE VERTICAL MANUAL, 1 PAVIMENTO, DE SACOS DE 20 KG (UNIDADE: KG). AF_07/2019	KG	0,03	0,03	C	100,0000000%	100,0000000%
SINAPI	100232	TRANSPORTE VERTICAL MANUAL, 1 PAVIMENTO, DE BLOCOS VAZADOS DE CONCRETO OU CERÂMICO DE 19X19X39CM (UNIDADE: BLOCO). AF_07/2019	UN	0,29	0,33	C	92,3076924%	93,3333344%
SINAPI	100233	TRANSPORTE VERTICAL MANUAL, 1 PAVIMENTO, DE BLOCOS CERÂMICOS FURADOS NA HORIZONTAL DE 9X19X19CM (UNIDADE: BLOCO). AF_07/2019	UN	0,14	0,16	C	100,0000000%	100,0000000%
SINAPI	100234	TRANSPORTE VERTICAL MANUAL, 1 PAVIMENTO, DE CAIXA COM REVESTIMENTO CERÂMICO (UNIDADE: M2). AF_07/2019	M2	0,44	0,50	C	88,0952381%	89,5833334%
SINAPI	100235	TRANSPORTE VERTICAL MANUAL, 1 PAVIMENTO, DE LATA DE 18 LITROS (UNIDADE: L). AF_07/2019	L	0,03	0,03	C	100,0000000%	100,0000000%
SINAPI	100236	TRANSPORTE HORIZONTAL MANUAL, DE TUBO DE PVC SOLDÁVEL COM DIÂMETRO MENOR OU IGUAL A 60 MM (UNIDADE: MXXM). AF_07/2019	MXXM	2,24	2,54	C	85,5203620%	87,2509961%
SINAPI	100237	TRANSPORTE HORIZONTAL MANUAL, DE TUBO DE PVC SOLDÁVEL COM DIÂMETRO MAIOR QUE 60 MM E MENOR OU IGUAL A 85 MM (UNIDADE: MXXM). AF_07/2019	MXXM	2,69	3,05	C	85,6603774%	87,3333344%
SINAPI	100238	TRANSPORTE HORIZONTAL MANUAL, DE TUBO DE CPVC COM DIÂMETRO MENOR OU IGUAL A 73 MM (UNIDADE: MXXM). AF_07/2019	MXXM	4,30	4,88	C	85,0467290%	86,8041238%
SINAPI	100239	TRANSPORTE HORIZONTAL MANUAL, DE TUBO DE CPVC COM DIÂMETRO MAIOR QUE 73 MM E MENOR OU IGUAL A 89 MM (UNIDADE: MXXM). AF_07/2019	MXXM	5,38	6,10	C	85,2059926%	86,9421488%
SINAPI	100240	TRANSPORTE HORIZONTAL MANUAL, DE TUBO DE PPR - PN12 OU PN25 - COM DIÂMETRO MENOR OU IGUAL A 50 MM (UNIDADE: MXXM). AF_07/2019	MXXM	3,22	3,65	C	85,2664577%	87,0165746%
SINAPI	100241	TRANSPORTE HORIZONTAL MANUAL, DE TUBO DE PPR - PN12 OU PN25 - COM DIÂMETRO MAIOR QUE 50 MM E MENOR OU IGUAL A 75 MM (UNIDADE: MXXM). AF_07/2019	MXXM	5,38	6,10	C	85,2059926%	86,9421488%
SINAPI	100242	TRANSPORTE HORIZONTAL MANUAL, DE TUBO DE PPR - PN12 OU PN25 - COM DIÂMETRO MAIOR QUE 75 MM E MENOR OU IGUAL A 110 MM (UNIDADE: MXXM). AF_07/2019	MXXM	15,90	18,02	C	84,9211357%	86,7000557%
SINAPI	100243	TRANSPORTE HORIZONTAL MANUAL, DE TUBO DE COBRE - CLASSE E - COM DIÂMETRO MENOR OU IGUAL A 54 MM (UNIDADE: MXXM). AF_07/2019	MXXM	2,58	2,92	C	85,1562500%	86,8965181%
SINAPI	100244	TRANSPORTE HORIZONTAL MANUAL, DE TUBO DE COBRE - CLASSE E - COM DIÂMETRO MAIOR QUE 54 MM E MENOR OU IGUAL A 79 MM (UNIDADE: MXXM). AF_07/2019	MXXM	3,22	3,65	C	85,2664577%	87,0165746%
SINAPI	100245	TRANSPORTE HORIZONTAL MANUAL, DE TUBO DE COBRE - CLASSE E - COM DIÂMETRO MAIOR QUE 79 MM E MENOR OU IGUAL A 104 MM (UNIDADE: MXXM). AF_07/2019	MXXM	6,45	7,31	C	85,0467290%	86,8131869%
SINAPI	100246	TRANSPORTE HORIZONTAL MANUAL, DE TUBO DE PVC SÉRIE NORMAL - ESGOTO PREDIAL, OU REFORÇADO PARA ESGOTO OU ÁGUAS PLUVIAIS PREDIAL, COM DIÂMETRO MENOR OU IGUAL A 75 MM (UNIDADE: MXXM). AF_07/2019	MXXM	2,15	2,43	C	85,7819906%	87,5000000%
SINAPI	100247	TRANSPORTE HORIZONTAL MANUAL, DE TUBO DE PVC SÉRIE NORMAL - ESGOTO PREDIAL, OU REFORÇADO PARA ESGOTO OU ÁGUAS PLUVIAIS PREDIAL, COM DIÂMETRO MAIOR QUE 75 MM E MENOR OU IGUAL A 100 MM (UNIDADE: MXXM). AF_07/2019	MXXM	2,69	3,05	C	85,6603774%	87,3333344%
SINAPI	100248	TRANSPORTE HORIZONTAL MANUAL, DE TUBO DE PVC SÉRIE NORMAL - ESGOTO PREDIAL, OU REFORÇADO PARA ESGOTO OU ÁGUAS PLUVIAIS PREDIAL, COM DIÂMETRO MAIOR QUE 100 MM E MENOR OU IGUAL A 150 MM (UNIDADE: MXXM). AF_07/2019	MXXM	10,60	12,01	C	84,9431819%	86,7278798%
SINAPI	100249	TRANSPORTE HORIZONTAL MANUAL, DE TUBO DE AÇO CARBONO LEVE OU MÉDIO, PRETO OU GALVANIZADO, COM DIÂMETRO MENOR OU IGUAL A 20 MM (UNIDADE: MXXM). AF_07/2019	MXXM	2,15	2,43	C	85,7819906%	87,5000000%
SINAPI	100250	TRANSPORTE HORIZONTAL MANUAL, DE TUBO DE AÇO CARBONO LEVE OU MÉDIO, PRETO OU GALVANIZADO, COM DIÂMETRO MAIOR QUE 20 MM E MENOR OU IGUAL A 32 MM (UNIDADE: MXXM). AF_07/2019	MXXM	3,58	4,06	C	85,3521127%	87,0967742%
SINAPI	100251	TRANSPORTE HORIZONTAL MANUAL, DE TUBO DE AÇO CARBONO LEVE OU MÉDIO, PRETO OU GALVANIZADO, COM DIÂMETRO MAIOR QUE 32 MM E MENOR OU IGUAL A 45 MM (UNIDADE: MXXM). AF_07/2019	MXXM	10,60	12,01	C	84,9431819%	86,7278798%
SINAPI	100252	TRANSPORTE HORIZONTAL MANUAL, DE TUBO DE AÇO CARBONO LEVE OU MÉDIO, PRETO OU GALVANIZADO, COM DIÂMETRO MAIOR QUE 45 MM E MENOR OU IGUAL A 90 MM (UNIDADE: MXXM). AF_07/2019	MXXM	15,90	18,02	C	84,9211357%	86,7000557%
SINAPI	100253	TRANSPORTE HORIZONTAL MANUAL, DE TUBO DE AÇO CARBONO LEVE OU MÉDIO, PRETO OU GALVANIZADO, COM DIÂMETRO MAIOR QUE 90 MM E MENOR OU IGUAL A 125 MM (UNIDADE: MXXM). AF_07/2019	MXXM	21,20	24,03	C	84,7897969%	86,5833334%
SINAPI	100254	TRANSPORTE HORIZONTAL MANUAL, DE TUBO DE AÇO CARBONO LEVE OU MÉDIO, PRETO OU GALVANIZADO, COM DIÂMETRO MAIOR QUE 125 MM E MENOR OU IGUAL A 150 MM (UNIDADE: MXXM). AF_07/2019	MXXM	31,80	36,04	C	84,7921915%	86,5833344%
SINAPI	100255	TRANSPORTE HORIZONTAL MANUAL, DE TÁBUAS DE MADEIRA COM SEÇÃO TRANSVERSAL DE 2,5 X 25 CM E 2 X 30 CM (UNIDADE: MXXM). AF_07/2019	MXXM	10,76	12,19	C	84,9813433%	86,7489712%
SINAPI	100256	TRANSPORTE HORIZONTAL MANUAL, DE CAIBROS DE MADEIRA COM SEÇÃO TRANSVERSAL DE 7,5 X 6 CM E 6 X 8 CM (UNIDADE: MXXM). AF_07/2019	MXXM	7,17	8,13	C	85,1332399%	86,8974043%
SINAPI	100257	TRANSPORTE HORIZONTAL MANUAL, DE RIPAS DE MADEIRA COM SEÇÃO TRANSVERSAL DE 1 X 5 CM E 2 X 5 CM (UNIDADE: MXXM). AF_07/2019	MXXM	4,30	4,88	C	85,0467290%	86,8041238%
SINAPI	100258	TRANSPORTE HORIZONTAL MANUAL, DE VIGAS DE MADEIRA COM SEÇÃO TRANSVERSAL DE 5 X 12 CM (UNIDADE: MXXM). AF_07/2019	MXXM	10,76	12,19	C	84,9813433%	86,7489712%
SINAPI	100259	TRANSPORTE HORIZONTAL MANUAL, DE VIGAS DE MADEIRA COM SEÇÃO TRANSVERSAL DE 6 X 16 CM (UNIDADE: MXXM). AF_07/2019	MXXM	21,20	24,03	C	84,7897969%	86,5833344%
SINAPI	100260	TRANSPORTE HORIZONTAL MANUAL, DE VERGALHÕES DE AÇO COM DIÂMETRO DE 5 MM (UNIDADE: KGXXM). AF_07/2019	KGXXM	6,98	7,92	C	85,0359713%	86,8187580%
SINAPI	100261	TRANSPORTE HORIZONTAL MANUAL, DE VERGALHÕES DE AÇO COM DIÂMETRO DE 6,3 MM (UNIDADE: KGXXM). AF_07/2019	KGXXM	4,39	4,97	C	85,2873564%	87,0445345%
SINAPI	100262	TRANSPORTE HORIZONTAL MANUAL, DE VERGALHÕES DE AÇO COM DIÂMETRO DE 8 MM (UNIDADE: KGXXM). AF_07/2019	KGXXM	2,72	3,08	C	85,8208956%	87,5000000%
SINAPI	100263	TRANSPORTE HORIZONTAL MANUAL, DE VERGALHÕES DE AÇO COM DIÂMETRO DE 10 MM; 12,5 MM; 16 MM; 20 MM; 25 MM OU 32 MM (UNIDADE: KGXXM). AF_07/2019	KGXXM	1,74	1,97	C	85,4651163%	87,1794872%
SINAPI	100264	TRANSPORTE HORIZONTAL MANUAL, DE JANELA (UNIDADE: M2XKM). AF_07/2019	M2XKM	31,75	35,99	C	84,7997478%	86,5887591%
SINAPI	100265	TRANSPORTE VERTICAL MANUAL, 1 PAVIMENTO, DE JANELA (UNIDADE: M2). AF_07/2019	M2	0,66	0,75	C	87,3015874%	88,8888889%
SINAPI	100266	TRANSPORTE HORIZONTAL MANUAL, DE PORTA (UNIDADE: UNIDXXM). AF_07/2019	UNXKM	67,49	76,48	C	84,7442551%	86,5402224%
SINAPI	100267	TRANSPORTE VERTICAL MANUAL, 1 PAVIMENTO, DE PORTA (UNIDADE: UNID). AF_07/2019	UN	1,33	1,51	C	86,1538462%	87,8378379%
SINAPI	100268	TRANSPORTE HORIZONTAL MANUAL, DE BANCADA DE MÁRMORE OU GRANITO PARA COZINHA/LAVATÓRIO OU MÁRMORE SINTÉTICO COM CUBA INTEGRADA (UNIDADE: UNIDXXM). AF_07/2019	UNXKM	67,49	76,48	C	84,7442551%	86,5402224%
SINAPI	100269	TRANSPORTE VERTICAL, BANCADA DE MÁRMORE OU GRANITO PARA COZINHA/LAVATÓRIO OU MÁRMORE SINTÉTICO COM CUBA INTEGRADA, MANUAL, 1 PAVIMENTO, (UNIDADE: UNID). AF_07/2019	UN	1,33	1,51	C	86,1538462%	87,8378379%
SINAPI	100270	TRANSPORTE HORIZONTAL COM CARRINHO PLATAFORMA, DE BANCADA DE MÁRMORE OU GRANITO PARA COZINHA/LAVATÓRIO OU MÁRMORE SINTÉTICO COM CUBA INTEGRADA (UNIDADE: UNIDXXM). AF_07/2019	UNXKM	50,59	57,33	C	84,7675569%	86,5596091%
SINAPI	100271	TRANSPORTE HORIZONTAL MANUAL, DE VIDRO (UNIDADE: M2XKM). AF_07/2019	M2XKM	50,62	57,36	C	84,7568209%	86,5515437%
SINAPI	100272	TRANSPORTE VERTICAL MANUAL, 1 PAVIMENTO, DE VIDRO (UNIDADE: M2). AF_07/2019	M2	1,00	1,13	C	86,5979382%	88,1818182%
SINAPI	100273	TRANSPORTE HORIZONTAL MANUAL, DE TELA DE AÇO (UNIDADE: KGXXM). AF_07/2019	KGXXM	2,64	2,99	C	85,4061311%	87,1621622%
SINAPI	100274	TRANSPORTE HORIZONTAL MANUAL, DE COMPENSADO DE MADEIRA (UNIDADE: M2XKM). AF_07/2019	M2XKM	22,50	25,51	C	84,7864769%	86,5770811%
SINAPI	100275	TRANSPORTE HORIZONTAL MANUAL, DE TELHA TERMOACÚSTICA OU TELHA DE AÇO ZINCADO (UNIDADE: M2XKM). AF_07/2019	M2XKM	14,55	16,49	C	84,8484848%	86,6261399%

FORTE	CÓDIGO	DESCRIÇÃO	UNIDADE	CUSTO UNITÁRIO DESONERADO	CUSTO UNITÁRIO NÃO DESONERADO	ORIGEM DO PREÇO	% MO DESONERADO	% MO NÃO DESONERADO
SINAPI	100276	TRANSPORTE HORIZONTAL MANUAL, DE TELHA DE FIBROCIMENTO OU TELHA ESTRUTURAL DE FIBROCIMENTO, CANALETE 90 OU KALHETÃO (UNIDADE: M2XXM). AF_07/2019	M2XXM	26,55	30,09	C	84,8039216%	86,5934798%
SINAPI	100277	TRANSPORTE HORIZONTAL COM MANIPULADOR TELESCÓPICO, DE TELHAS TERMOACÚSTICAS, FIBROCIMENTO, AÇO ZINCADO, FIBROCIMENTO ESTRUTURAL, CANALETE 90 OU KALHETÃO (UNIDADE: M2XXM). AF_07/2019	M2XXM	1,54	1,63	AS	33,7931034%	37,6623376%
SINAPI	100278	TRANSPORTE HORIZONTAL MANUAL, DE BACIA SANITÁRIA, CAIXA ACOPLADA, TANQUE OU PIA (UNIDADE: UNIDXXM). AF_07/2019	UNXXM	32,29	36,59	C	84,7799133%	86,5700219%
SINAPI	100279	TRANSPORTE VERTICAL MANUAL, 1 PAVIMENTO, DE BACIA SANITÁRIA, CAIXA ACOPLADA, TANQUE OU PIA (UNIDADE: UNID). AF_07/2019	UN	0,62	0,70	C	88,1355933%	89,5523899%
SINAPI	100280	TRANSPORTE HORIZONTAL COM CARRINHO PLATAFORMA, DE BACIA SANITÁRIA, CAIXA ACOPLADA, TANQUE OU PIA (UNIDADE: UNIDXXM). AF_07/2019	UNXXM	14,82	16,80	C	84,7972973%	86,5911800%
SINAPI	100281	TRANSPORTE HORIZONTAL COM MANIPULADOR TELESCÓPICO, DE BACIA SANITÁRIA, CAIXA ACOPLADA, TANQUE OU PIA (UNIDADE: UNIDXXM). AF_07/2019	UNXXM	2,97	3,12	AS	33,5664335%	37,0860927%
SINAPI	100282	TRANSPORTE HORIZONTAL MANUAL, DE TELHA DE CONCRETO OU CERÂMICA (UNIDADE: M2XXM). AF_07/2019	M2XXM	126,45	143,30	C	84,725182%	86,5219516%
SINAPI	100283	TRANSPORTE HORIZONTAL COM CARRINHO PLATAFORMA, DE TELHA DE CONCRETO OU CERÂMICA (UNIDADE: M2XXM). AF_07/2019	M2XXM	20,42	23,15	C	84,7964689%	86,5916956%
SINAPI	100284	TRANSPORTE HORIZONTAL COM MANIPULADOR TELESCÓPICO, DE TELHA DE CONCRETO OU CERÂMICA (UNIDADE: M2XXM). AF_07/2019	M2XXM	8,68	9,13	AS	33,1388564%	36,4745011%
SINAPI	100285	TRANSPORTE HORIZONTAL MANUAL, DE BARRAMENTO BLINDADO (UNIDADE: MXXM). AF_07/2019	MXXM	33,97	38,50	C	84,7922193%	86,5834634%
SINAPI	100286	TRANSPORTE HORIZONTAL COM CARRINHO PLATAFORMA, DE BARRAMENTO BLINDADO (UNIDADE: MXXM). AF_07/2019	MXXM	11,07	12,54	C	84,9501360%	86,7200000%
SINAPI	100287	TRANSPORTE HORIZONTAL MANUAL, DE CALHA QUADRADA NÚMERO 24 (CORTE 33) (UNIDADE: MXXM). AF_07/2019	MXXM	10,60	12,01	C	84,9431819%	86,7278798%
SINAPI	99802	LIMPEZA DE PISO CERÂMICO OU PORCELANATO COM VASSOURA A SECO. AF_04/2019	M2	0,43	0,49	C	87,8048781%	89,1304489%
SINAPI	99803	LIMPEZA DE PISO CERÂMICO OU PORCELANATO COM PANO ÚMIDO. AF_04/2019	M2	1,68	1,90	C	86,5853659%	88,1720431%
SINAPI	99805	LIMPEZA DE PISO CERÂMICO OU COM PEDRAS RÚSTICAS UTILIZANDO ÁCIDO MURIÁTICO. AF_04/2019	M2	8,80	9,94	CR	82,4401369%	84,4601413%
SINAPI	99806	LIMPEZA DE REVESTIMENTO CERÂMICO EM PAREDE COM PANO ÚMIDO. AF_04/2019	M2	0,69	0,78	C	86,3636364%	88,1578948%
SINAPI	99808	LIMPEZA DE REVESTIMENTO CERÂMICO EM PAREDE UTILIZANDO ÁCIDO MURIÁTICO. AF_04/2019	M2	2,91	3,26	CR	77,7777778%	80,1857586%
SINAPI	99809	LIMPEZA DE PISO DE LADRILHO HIDRÁULICO COM PANO ÚMIDO. AF_04/2019	M2	4,78	5,42	C	85,220676%	86,988476%
SINAPI	99811	LIMPEZA DE CONTRAPISO COM VASSOURA A SECO. AF_04/2019	M2	2,85	3,24	C	85,4609930%	87,2274144%
SINAPI	99812	LIMPEZA DE LADRILHO HIDRÁULICO EM PAREDE COM PANO ÚMIDO. AF_04/2019	M2	0,91	1,04	C	86,5168540%	88,1188119%
SINAPI	99814	LIMPEZA DE SUPERFÍCIE COM IATO DE ALTA PRESSÃO. AF_04/2019	M2	1,55	1,75	CR	86,000001%	87,712983%
SINAPI	99822	LIMPEZA DE PORTA DE MADEIRA. AF_04/2019	M2	0,81	0,92	C	88,3116884%	89,7727273%
SINAPI	99826	LIMPEZA DE FORRO REMOVÍVEL COM PANO ÚMIDO. AF_04/2019	M2	1,24	1,41	C	86,7685956%	88,3211679%
SINAPI	97010	GUARDA-CORPO FIXADO EM FÓRMA DE MADEIRA COM TRAVESSÕES EM MADEIRA PREGADA E FECHAMENTO EM TELA DE POLIPROPILENO PARA EDIFICAÇÕES COM ATÉ 2 PAVIMENTOS. AF_11/2017	M	68,04	70,22	AS	20,0652877%	23,0462065%
SINAPI	97011	GUARDA-CORPO FIXADO EM FÓRMA DE MADEIRA COM TRAVESSÕES EM MADEIRA PREGADA E FECHAMENTO EM TELA DE POLIPROPILENO PARA EDIFICAÇÕES COM 3 PAVIMENTOS. AF_11/2017	M	51,63	53,81	AS	27,1156832%	30,0875069%
SINAPI	97012	GUARDA-CORPO FIXADO EM FÓRMA DE MADEIRA COM TRAVESSÕES EM MADEIRA PREGADA E FECHAMENTO EM TELA DE POLIPROPILENO PARA EDIFICAÇÕES COM ALTURA IGUAL OU SUPERIOR A 4 PAVIMENTOS. AF_11/2017	M	43,44	45,62	AS	32,2409416%	35,5008787%
SINAPI	97013	GUARDA-CORPO FIXADO EM FÓRMA DE MADEIRA COM TRAVESSÕES EM MADEIRA PREGADA E FECHAMENTO EM PAINEL COMPENSADO PARA EDIFICAÇÕES COM ATÉ 2 PAVIMENTOS. AF_11/2017	M	86,67	89,00	AS	17,1537484%	19,3160085%
SINAPI	97014	GUARDA-CORPO FIXADO EM FÓRMA DE MADEIRA COM TRAVESSÕES EM MADEIRA PREGADA E FECHAMENTO EM PAINEL COMPENSADO PARA EDIFICAÇÕES COM 3 PAVIMENTOS. AF_11/2017	M	64,27	66,60	AS	23,1416549%	25,8234320%
SINAPI	97015	GUARDA-CORPO FIXADO EM FÓRMA DE MADEIRA COM TRAVESSÕES EM MADEIRA PREGADA E FECHAMENTO EM PAINEL COMPENSADO PARA EDIFICAÇÕES COM ALTURA IGUAL OU SUPERIOR A 4 PAVIMENTOS. AF_11/2017	M	52,95	55,28	AS	28,0983916%	31,1219865%
SINAPI	97016	GUARDA-CORPO FIXADO EM FÓRMA DE MADEIRA COM TRAVESSÕES EM MADEIRA PREGADA PRÉ-MONTADA E ENCAIXE NA FÓRMA. PARA EDIFICAÇÕES COM ATÉ 2 PAVIMENTOS. AF_11/2017	M	60,94	62,29	AS	14,2927550%	16,1388844%
SINAPI	97017	GUARDA-CORPO FIXADO EM FÓRMA DE MADEIRA COM TRAVESSÕES EM MADEIRA PREGADA PRÉ-MONTADA E ENCAIXE NA FÓRMA PARA EDIFICAÇÕES COM 3 PAVIMENTOS. AF_11/2017	M	45,30	46,65	AS	19,2350210%	21,5589435%
SINAPI	97018	GUARDA-CORPO FIXADO EM FÓRMA DE MADEIRA COM TRAVESSÕES EM MADEIRA PREGADA PRÉ-MONTADA E ENCAIXE NA FÓRMA. PARA EDIFICAÇÕES COM ALTURA IGUAL OU SUPERIOR A 4 PAVIMENTOS. AF_11/2017	M	37,19	38,54	AS	23,4375000%	26,1050442%
SINAPI	97031	GUARDA-CORPO EM LAJE PÓS-DESFORMA, PARA ESTRUTURAS EM CONCRETO, COM ESCORAS DE MADEIRA ESTRONCADAS NA ESTRUTURA, TRAVESSÕES DE MADEIRA PREGADAS E FECHAMENTO EM TELA DE POLIPROPILENO PARA EDIFICAÇÕES COM ALTURA ATÉ 4 PAVIMENTOS (1 MONTAGEM POR OBRA). AF_11/2017	M	90,28	92,49	AS	15,6832298%	17,7094609%
SINAPI	97032	GUARDA-CORPO EM LAJE PÓS-DESFORMA, PARA ESTRUTURAS EM CONCRETO, COM ESCORAS DE MADEIRA ESTRONCADAS NA ESTRUTURA, TRAVESSÕES DE MADEIRA PREGADAS E FECHAMENTO EM TELA DE POLIPROPILENO PARA EDIFICAÇÕES ACIMA DE 4 PAV. (2 MONTAGENS POR OBRA). AF_11/2017	M	55,10	57,31	AS	25,7184430%	28,6013986%
SINAPI	97033	GUARDA-CORPO EM LAJE PÓS-DESFORMA, PARA ESTRUTURAS EM CONCRETO, COM ESCORAS METÁLICAS ESTRONCADAS NA ESTRUTURA, TRAVESSÕES DE MADEIRA E FECHAMENTO EM TELA DE POLIPROPILENO PARA EDIFICAÇÕES COM ALTURA ATÉ 4 PAVIMENTOS (1 MONTAGEM POR OBRA). AF_11/2017	M	101,02	103,12	CR	13,3022979%	15,0688919%
SINAPI	97034	GUARDA-CORPO EM LAJE PÓS-DESFORMA, PARA ESTRUTURAS EM CONCRETO, COM ESCORAS METÁLICAS ESTRONCADAS NA ESTRUTURA, TRAVESSÕES DE MADEIRA E FECHAMENTO EM TELA DE POLIPROPILENO PARA EDIFICAÇÕES ACIMA DE 4 PAVIMENTOS (2 MONTAGENS POR OBRA). AF_11/2017	M	59,49	61,59	CR	22,5980144%	25,2397204%
SINAPI	97039	FECHAMENTO REMOVÍVEL DE VÃO DE PORTAS, EM MADEIRA (VÃO DO ELEVADOR) (1 MONTAGEM EM OBRA). AF_11/2017	M2	52,75	54,85	AS	25,4797643%	28,3652968%
SINAPI	97040	FECHAMENTO REMOVÍVEL DE ABERTURA DE CAIXILHO, EM MADEIRA (1 MONTAGEM EM OBRA). AF_11/2017	M2	14,09	15,39	AS	58,6256264%	62,1480027%
SINAPI	97041	FECHAMENTO REMOVÍVEL DE ABERTURA NO PISO, EM MADEIRA (1 MONTAGEM EM OBRA). AF_11/2017	M2	271,64	275,09	AS	9,1286140%	9,2846492%
SINAPI	97046	PONTEIRAS DE PROTEÇÃO DE VERGALHÕES EXPOSTOS EM FUNDAÇÕES. AF_11/2017	M2	0,24	0,25	CR	26,089565%	29,1666666%
SINAPI	97047	PONTEIRAS DE PROTEÇÃO DE VERGALHÕES EXPOSTOS EM ESTRUTURAS DE CONCRETO ARMADO CONVENCIONAL. AF_11/2017	M2	0,09	0,09	CR	25,0000000%	25,0000000%
SINAPI	97048	PONTEIRAS DE PROTEÇÃO DE VERGALHÕES EXPOSTOS EM ALVENARIA ESTRUTURAL. AF_11/2017	M2	0,07	0,07	CR	28,5714285%	28,5714285%
SINAPI	97054	INSTALAÇÃO DE SINALIZADOR NOTURNO LED. AF_11/2017	UN	25,41	26,81	CR	35,0552050%	38,4068810%
SINAPI	97062	COLOCAÇÃO DE TELA EM ANDAIME FACHADEIRO. AF_11/2017	M2	6,47	6,91	CR	43,9937597%	47,5912408%
SINAPI	97063	MONTAGEM E DESMONTAGEM DE ANDAIME MODULAR FACHADEIRO, COM PISO METÁLICO, PARA EDIFICAÇÕES COM MÚLTIPLOS PAVIMENTOS (EXCLUSIVE ANDAIME E LIMPEZA). AF_11/2017	M2	8,06	9,17	CR	88,5964913%	89,9889989%
SINAPI	97064	MONTAGEM E DESMONTAGEM DE ANDAIME TUBULAR TIPO TORRE (EXCLUSIVE ANDAIME E LIMPEZA). AF_11/2017	M	14,93	16,98	CR	87,9973028%	89,4674557%
SINAPI	97065	MONTAGEM E DESMONTAGEM DE ANDAIME MULTIDIRECIONAL (EXCLUSIVE ANDAIME E LIMPEZA). AF_11/2017	M3	5,23	5,95	CR	88,1091618%	89,5904433%
SINAPI	97066	COBERTURA PARA PROTEÇÃO DE PEDESTRES SOBRE ESTRUTURA DE ANDAIME, INCLUSIVE MONTAGEM E DESMONTAGEM. AF_11/2017	M2	79,39	82,61	CR	25,9324819%	28,8386783%
SINAPI	97067	PLATAFORMA DE PROTEÇÃO PRINCIPAL PARA ALVENARIA ESTRUTURAL PARA SER APOIADA EM ANDAIME, INCLUSIVE MONTAGEM E DESMONTAGEM. AF_11/2017	M	719,59	754,78	AS	31,2030022%	34,111099%
SINAPI	97621	DEMOLIÇÃO DE ALVENARIA DE BLOCO FURADO, DE FORMA MANUAL, COM REAPROVEITAMENTO. AF_12/2017	M3	93,12	105,58	C	85,1246776%	86,8815166%
SINAPI	97622	DEMOLIÇÃO DE ALVENARIA DE BLOCO FURADO, DE FORMA MANUAL, SEM REAPROVEITAMENTO. AF_12/2017	M3	45,38	51,45	C	85,1655630%	86,9235260%
SINAPI	97623	DEMOLIÇÃO DE ALVENARIA DE TIJOLO MACIÇO, DE FORMA MANUAL, COM REAPROVEITAMENTO. AF_12/2017	M3	139,03	157,64	C	85,0964307%	86,8566352%
SINAPI	97624	DEMOLIÇÃO DE ALVENARIA DE TIJOLO MACIÇO, DE FORMA MANUAL, SEM REAPROVEITAMENTO. AF_12/2017	M3	85,33	96,75	C	85,1061335%	86,8659578%
SINAPI	97625	DEMOLIÇÃO DE ALVENARIA PARA QUALQUER TIPO DE BLOCO, DE FORMA MECANIZADA, SEM REAPROVEITAMENTO. AF_12/2017	M3	45,80	47,13	CR	18,5039370%	20,8076514%
SINAPI	97626	DEMOLIÇÃO DE PILARES E VIGAS EM CONCRETO ARMADO, DE FORMA MANUAL, SEM REAPROVEITAMENTO. AF_12/2017	M3	486,91	549,54	CR	81,7698170%	83,8477779%
SINAPI	97627	DEMOLIÇÃO DE PILARES E VIGAS EM CONCRETO ARMADO, DE FORMA MECANIZADA COM MARTELETE, SEM REAPROVEITAMENTO. AF_12/2017	M3	229,08	256,19	CR	75,3134420%	77,9266436%
SINAPI	97628	DEMOLIÇÃO DE LAJES, DE FORMA MANUAL, SEM REAPROVEITAMENTO. AF_12/2017	M3	224,31	254,32	C	85,0829469%	86,8441533%
SINAPI	97629	DEMOLIÇÃO DE LAJES, DE FORMA MECANIZADA COM MARTELETE, SEM REAPROVEITAMENTO. AF_12/2017	M3	100,74	113,72	CR	82,1581304%	84,2007927%
SINAPI	97631	DEMOLIÇÃO DE ARGAMASSAS, DE FORMA MANUAL, SEM REAPROVEITAMENTO. AF_12/2017	M2	2,66	3,02	C	87,0229008%	88,5221866%
SINAPI	97632	DEMOLIÇÃO DE RODAPÉ CERÂMICO, DE FORMA MANUAL, SEM REAPROVEITAMENTO. AF_12/2017	M	2,08	2,37	CR	87,6237624%	89,1774892%
SINAPI	97633	DEMOLIÇÃO DE REVESTIMENTO CERÂMICO, DE FORMA MANUAL, SEM REAPROVEITAMENTO. AF_12/2017	M2	18,22	20,69	CR	85,9658779%	87,6273654%
SINAPI	97634	DEMOLIÇÃO DE REVESTIMENTO CERÂMICO, DE FORMA MECANIZADA COM MARTELETE, SEM REAPROVEITAMENTO. AF_12/2017	M2	9,80	11,10	CR	85,0051708%	86,7579909%
SINAPI	97635	DEMOLIÇÃO DE PAVIMENTO INTERTRAVADO, DE FORMA MANUAL, COM REAPROVEITAMENTO. AF_12/2017	M2	13,09	14,88	CR	87,5480400%	89,0540541%
SINAPI	97636	DEMOLIÇÃO PARCIAL DE PAVIMENTO ASFÁLTICO, DE FORMA MECANIZADA, SEM REAPROVEITAMENTO. AF_12/2017	M2	14,67	15,44	AS	33,4480385%	36,8386675%
SINAPI	97637	REMOÇÃO DE TAPUME/CHAPAS METÁLICAS E DE MADEIRA, DE FORMA MANUAL, SEM REAPROVEITAMENTO. AF_12/2017	M2	2,10	2,40	CR	87,8048781%	89,3617022%
SINAPI	97638	REMOÇÃO DE CHAPAS E PERFIS DE DRYWALL, DE FORMA MANUAL, SEM REAPROVEITAMENTO. AF_12/2017	M2	6,15	6,98	CR	87,0279147%	88,5672938%
SINAPI	97639	REMOÇÃO DE PLACAS E PILARETES DE CONCRETO, DE FORMA MANUAL, SEM REAPROVEITAMENTO. AF_12/2017	M2	16,13	18,31	C	86,2391034%	87,8837720%
SINAPI	97640	REMOÇÃO DE FORROS DE DRYWALL, PVC E FIBROMINERAL, DE FORMA MANUAL, SEM REAPROVEITAMENTO. AF_12/2017	M2	1,33	1,51	CR	88,3720931%	89,7959184%
SINAPI	97641	REMOÇÃO DE FORRO DE GESSO, DE FORMA MANUAL, SEM REAPROVEITAMENTO. AF_12/2017	M2	4,02	4,57	CR	87,1212122%	88,6666667%
SINAPI	97642	REMOÇÃO DE TRAMA METÁLICA OU DE MADEIRA PARA FORRO, DE FORMA MANUAL, SEM REAPROVEITAMENTO. AF_12/2017	M2	2,38	2,71	CR	88,3116884%	89,727273%
SINAPI	97643	REMOÇÃO DE PISO DE MADEIRA (ASSOALHO E BARROTE), DE FORMA MANUAL, SEM REAPROVEITAMENTO. AF_12/2017	M2	20,58	23,38	C	86,8356900%	88,4219555%
SINAPI	97644	REMOÇÃO DE PORTAS, DE FORMA MANUAL, SEM REAPROVEITAMENTO. AF_12/2017	M2	7,45	8,46	C	86,4682003%	88,0952381%
SINAPI	97645	REMOÇÃO DE JANELAS, DE FORMA MANUAL, SEM REAPROVEITAMENTO. AF_12/2017	M2	27,22	30,01	CR	65,3294075%	68,5475793%
SINAPI	97647	REMOÇÃO DE TELHAS, DE FIBROCIMENTO, METÁLICA E CERÂMICA, DE FORMA MANUAL, SEM REAPROVEITAMENTO. AF_12/2017	M2	2,81	3,19	CR	87,9562044%	89,4230770%
SINAPI	97648	REMOÇÃO DE PROTEÇÃO TÉRMICA PARA COBERTURA EM EPS, DE FORMA MANUAL, SEM REAPROVEITAMENTO. AF_12/2017	M2	1,61	1,83	CR	88,4615385%	89,8876405%
SINAPI	97649	REMOÇÃO DE TELHAS DE FIBROCIMENTO, METÁLICA E CERÂMICA, DE FORMA MECANIZADA, COM USO DE GUINDASTE, SEM REAPROVEITAMENTO. AF_12/2017	M2	3,59	4,00	AS	75,4335262%	78,0927836%
SINAPI	97650	REMOÇÃO DE TRAMA DE MADEIRA PARA COBERTURA, DE FORMA MANUAL, SEM REAPROVEITAMENTO. AF_12/2017	M2	6,05	6,87	CR	86,8113523%	88,4338222%
SINAPI	97651	REMOÇÃO DE TESOURAS DE MADEIRA, COM VÃO MENOR QUE 8M, DE FORMA MANUAL, SEM REAPROVEITAMENTO. AF_12/2017	UN	67,01	76,10	CR	86,2991185%	87,9373849%
SINAPI	97652	REMOÇÃO DE TESOURAS DE MADEIRA, COM VÃO MAIOR OU IGUAL A 8M, DE FORMA MANUAL, SEM REAPROVEITAMENTO. AF_12/2017	UN	151,93	172,53	CR	86,2504939%	87,8928448%
SINAPI	97653	REMOÇÃO DE TESOURAS DE MADEIRA, COM VÃO MENOR QUE 8M, DE FORMA MECANIZADA, COM REAPROVEITAMENTO. AF_12/2017	UN	111,60	115,68	AS	23,2501794%	25,9480519%

FUNTE	CÓDIGO	DESCRIÇÃO	UNIDADE	CUSTO UNITÁRIO DESONERADO	CUSTO UNITÁRIO NÃO DESONERADO	ORIGEM DO PREÇO	% MO DESONERADO	% MO NÃO DESONERADO
SINAPI	97654	REMOÇÃO DE TESOURAS DE MADEIRA, COM VÃO MAIOR OU IGUAL A 8M, DE FORMA MECANIZADA, COM REAPROVEITAMENTO. AF_12/2017	UN	134,85	142,09	AS	34,1177343%	37,4603622%
SINAPI	97655	REMOÇÃO DE TRAMA METÁLICA PARA COBERTURA, DE FORMA MANUAL, SEM REAPROVEITAMENTO. AF_12/2017	M2	18,20	20,06	CR	67,1156268%	68,0020031%
SINAPI	97656	REMOÇÃO DE TESOURAS METÁLICAS, COM VÃO MENOR QUE 8M, DE FORMA MANUAL, SEM REAPROVEITAMENTO. AF_12/2017	UN	180,92	200,56	CR	69,0835685%	72,1141376%
SINAPI	97657	REMOÇÃO DE TESOURAS METÁLICAS, COM VÃO MAIOR OU IGUAL A 8M, DE FORMA MANUAL, SEM REAPROVEITAMENTO. AF_12/2017	UN	358,60	397,54	CR	69,0664138%	72,0978213%
SINAPI	97658	REMOÇÃO DE TESOURAS METÁLICAS, COM VÃO MENOR QUE 8M, DE FORMA MECANIZADA, COM REAPROVEITAMENTO. AF_12/2017	UN	155,55	164,37	AS	36,0471103%	39,4712797%
SINAPI	97659	REMOÇÃO DE TESOURAS METÁLICAS, COM VÃO MAIOR OU IGUAL A 8M, DE FORMA MECANIZADA, COM REAPROVEITAMENTO. AF_12/2017	UN	206,10	220,77	AS	45,2898904%	48,9256574%
SINAPI	97660	REMOÇÃO DE INTERRUPTORES/TOMADAS ELÉTRICAS, DE FORMA MANUAL, SEM REAPROVEITAMENTO. AF_12/2017	UN	0,59	0,67	C	94,4444445%	95,1612904%
SINAPI	97661	REMOÇÃO DE CABOS ELÉTRICOS, DE FORMA MANUAL, SEM REAPROVEITAMENTO. AF_12/2017	M	0,59	0,67	C	94,4444445%	95,1612904%
SINAPI	97662	REMOÇÃO DE TUBULAÇÕES (TUBOS E CONEXÕES) DE ÁGUA FRIA, DE FORMA MANUAL, SEM REAPROVEITAMENTO. AF_12/2017	M	0,39	0,44	C	97,0588236%	97,5000000%
SINAPI	97663	REMOÇÃO DE LOUÇAS, DE FORMA MANUAL, SEM REAPROVEITAMENTO. AF_12/2017	UN	9,84	11,18	C	87,0143150%	88,5791367%
SINAPI	97664	REMOÇÃO DE ACESSÓRIOS, DE FORMA MANUAL, SEM REAPROVEITAMENTO. AF_12/2017	UN	1,22	1,39	C	89,6551725%	91,0447762%
SINAPI	97665	REMOÇÃO DE LUMINÁRIAS, DE FORMA MANUAL, SEM REAPROVEITAMENTO. AF_12/2017	UN	1,15	1,30	C	89,9082569%	91,2698413%
SINAPI	97666	REMOÇÃO DE METAIS SANITÁRIOS, DE FORMA MANUAL, SEM REAPROVEITAMENTO. AF_12/2017	UN	7,17	8,15	C	87,2011252%	88,7515452%
SINAPI	95967	SERVIÇOS TÉCNICOS ESPECIALIZADOS PARA ACOMPANHAMENTO DE EXECUÇÃO DE FUNDAÇÕES PROFUNDAS E ESTRUTURAS DE CONTENÇÃO	H	126,20	145,52	CR	97,7812996%	98,0758659%
SINAPI	99058	LOCAÇÃO DE PONTO PARA REFERÊNCIA TOPOGRÁFICA. AF_10/2018	UN	7,18	8,05	AS	77,4193549%	79,8750000%
SINAPI	99059	UTILIZAÇÕES. AF_10/2018	M	53,94	57,94	AS	47,7823322%	51,4300573%
SINAPI	99060	LOCAÇÃO COM CAVALETE COM ALTURA DE 1,00 M - 2 UTILIZAÇÕES. AF_10/2018	UN	146,84	157,94	AS	48,2845644%	51,9244183%
SINAPI	99061	LOCAÇÃO COM CAVALETE COM ALTURA DE 0,50 M - 2 UTILIZAÇÕES. AF_10/2018	UN	96,57	104,73	AS	54,0663901%	57,6511095%
SINAPI	99062	MARCAÇÃO DE PONTOS EM GABARITO OU CAVALETE. AF_10/2018	UN	2,30	2,61	CR	87,9464286%	89,4117648%
SINAPI	99063	LOCAÇÃO DE REDE DE ÁGUA OU ESGOTO. AF_10/2018	M	4,82	5,23	AS	54,8808511%	58,3170255%
SINAPI	99064	LOCAÇÃO DE PAVIMENTAÇÃO. AF_10/2018	M	0,35	0,40	AS	83,8709678%	86,1111112%
SINAPI	93588	TRANSPORTE COM CAMINHÃO BASCULANTE DE 10 M³, EM VIA URBANA EM LEITO NATURAL (UNIDADE: M3XXM). AF_07/2020	M3XXM	2,14	2,19	AS	10,2941176%	12,0192307%
SINAPI	93589	TRANSPORTE COM CAMINHÃO BASCULANTE DE 10 M³, EM VIA URBANA EM REVESTIMENTO PRIMÁRIO (UNIDADE: M3XXM). AF_07/2020	M3XXM	1,84	1,87	AS	10,2857142%	11,7977528%
SINAPI	93590	TRANSPORTE COM CAMINHÃO BASCULANTE DE 10 M³, EM VIA URBANA PAVIMENTADA, ADICIONAL PARA DMT EXCEDENTE A 30 KM (UNIDADE: M3XXM). AF_07/2020	M3XXM	0,66	0,68	AS	10,0000000%	11,4754098%
SINAPI	93591	TRANSPORTE COM CAMINHÃO BASCULANTE DE 14 M³, EM VIA URBANA EM LEITO NATURAL (UNIDADE: M3XXM). AF_07/2020	M3XXM	1,88	1,91	AS	8,3333333%	9,8360555%
SINAPI	93592	TRANSPORTE COM CAMINHÃO BASCULANTE DE 14 M³, EM VIA URBANA EM REVESTIMENTO PRIMÁRIO (UNIDADE: M3XXM). AF_07/2020	M3XXM	1,63	1,65	AS	8,4967320%	9,6774193%
SINAPI	93593	TRANSPORTE COM CAMINHÃO BASCULANTE DE 14 M³, EM VIA URBANA PAVIMENTADA, ADICIONAL PARA DMT EXCEDENTE A 30 KM (UNIDADE: M3XXM). AF_07/2020	M3XXM	0,59	0,61	AS	7,6923076%	9,4339622%
SINAPI	93594	TRANSPORTE COM CAMINHÃO BASCULANTE DE 10 M³, EM VIA URBANA EM LEITO NATURAL (UNIDADE: TXKM). AF_07/2020	TXKM	1,43	1,45	AS	10,4477611%	12,4087591%
SINAPI	93595	TRANSPORTE COM CAMINHÃO BASCULANTE DE 10 M³, EM VIA URBANA EM REVESTIMENTO PRIMÁRIO (UNIDADE: TXKM). AF_07/2020	TXKM	1,24	1,26	AS	10,4347826%	11,9658119%
SINAPI	93596	TRANSPORTE COM CAMINHÃO BASCULANTE DE 10 M³, EM VIA URBANA PAVIMENTADA, ADICIONAL PARA DMT EXCEDENTE A 30 KM (UNIDADE: TXKM). AF_07/2020	TXKM	0,45	0,45	AS	10,2564102%	10,2564102%
SINAPI	93597	TRANSPORTE COM CAMINHÃO BASCULANTE DE 14 M³, EM VIA URBANA EM LEITO NATURAL (UNIDADE: TXKM). AF_07/2020	TXKM	1,25	1,26	AS	8,6206896%	9,4017094%
SINAPI	93598	TRANSPORTE COM CAMINHÃO BASCULANTE DE 14 M³, EM VIA URBANA EM REVESTIMENTO PRIMÁRIO (UNIDADE: TXKM). AF_07/2020	TXKM	1,08	1,09	AS	8,0000000%	9,8039215%
SINAPI	93599	TRANSPORTE COM CAMINHÃO BASCULANTE DE 14 M³, EM VIA URBANA PAVIMENTADA, ADICIONAL PARA DMT EXCEDENTE A 30 KM (UNIDADE: TXKM). AF_07/2020	TXKM	0,40	0,40	AS	8,5714285%	8,5714285%
SINAPI	95425	TRANSPORTE COM CAMINHÃO BASCULANTE DE 18 M³, EM VIA URBANA EM LEITO NATURAL (UNIDADE: M3XXM). AF_07/2020	M3XXM	1,61	1,63	AS	7,2368421%	9,0322580%
SINAPI	95426	TRANSPORTE COM CAMINHÃO BASCULANTE DE 18 M³, EM VIA URBANA EM REVESTIMENTO PRIMÁRIO (UNIDADE: M3XXM). AF_07/2020	M3XXM	1,39	1,40	AS	7,7519379%	8,4615384%
SINAPI	95427	TRANSPORTE COM CAMINHÃO BASCULANTE DE 18 M³, EM VIA URBANA PAVIMENTADA, ADICIONAL PARA DMT EXCEDENTE A 30 KM (UNIDADE: M3XXM). AF_07/2020	M3XXM	0,52	0,53	AS	6,5217391%	8,5106382%
SINAPI	95428	TRANSPORTE COM CAMINHÃO BASCULANTE DE 18 M³, EM VIA URBANA EM LEITO NATURAL (UNIDADE: TXKM). AF_07/2020	TXKM	1,08	1,10	AS	7,0000000%	7,9207920%
SINAPI	95429	TRANSPORTE COM CAMINHÃO BASCULANTE DE 18 M³, EM VIA URBANA EM REVESTIMENTO PRIMÁRIO (UNIDADE: TXKM). AF_07/2020	TXKM	0,94	0,95	AS	7,9545454%	7,9545454%
SINAPI	95430	TRANSPORTE COM CAMINHÃO BASCULANTE DE 18 M³, EM VIA URBANA PAVIMENTADA, ADICIONAL PARA DMT EXCEDENTE A 30 KM (UNIDADE: TXKM). AF_07/2020	TXKM	0,32	0,33	AS	3,5714285%	6,8965517%
SINAPI	95875	TRANSPORTE COM CAMINHÃO BASCULANTE DE 10 M³, EM VIA URBANA PAVIMENTADA, DMT ATÉ 30 KM (UNIDADE: M3XXM). AF_07/2020	M3XXM	1,70	1,73	AS	10,4938271%	12,1212121%
SINAPI	95876	TRANSPORTE COM CAMINHÃO BASCULANTE DE 14 M³, EM VIA URBANA PAVIMENTADA, DMT ATÉ 30 KM (UNIDADE: M3XXM). AF_07/2020	M3XXM	1,48	1,49	AS	8,0291970%	10,0000000%
SINAPI	95877	TRANSPORTE COM CAMINHÃO BASCULANTE DE 18 M³, EM VIA URBANA PAVIMENTADA, DMT ATÉ 30 KM (UNIDADE: M3XXM). AF_07/2020	M3XXM	1,28	1,29	AS	7,5000000%	9,0163934%
SINAPI	95878	TRANSPORTE COM CAMINHÃO BASCULANTE DE 10 M³, EM VIA URBANA PAVIMENTADA, DMT ATÉ 30 KM (UNIDADE: TXKM). AF_07/2020	TXKM	1,14	1,16	AS	10,3773584%	12,0370370%
SINAPI	95879	TRANSPORTE COM CAMINHÃO BASCULANTE DE 14 M³, EM VIA URBANA PAVIMENTADA, DMT ATÉ 30 KM (UNIDADE: TXKM). AF_07/2020	TXKM	1,00	1,01	AS	8,4210526%	9,3750000%
SINAPI	95880	TRANSPORTE COM CAMINHÃO BASCULANTE DE 18 M³, EM VIA URBANA PAVIMENTADA, DMT ATÉ 30 KM (UNIDADE: TXKM). AF_07/2020	TXKM	0,85	0,86	AS	6,4102564%	8,7500000%
SINAPI	97912	TRANSPORTE COM CAMINHÃO BASCULANTE DE 6 M³, EM VIA URBANA EM LEITO NATURAL (UNIDADE: M3XXM). AF_07/2020	M3XXM	2,58	2,64	AS	14,9193548%	16,9291338%
SINAPI	97913	TRANSPORTE COM CAMINHÃO BASCULANTE DE 6 M³, EM VIA URBANA EM REVESTIMENTO PRIMÁRIO (UNIDADE: M3XXM). AF_07/2020	M3XXM	2,24	2,29	AS	15,0234741%	16,9724770%
SINAPI	97914	TRANSPORTE COM CAMINHÃO BASCULANTE DE 6 M³, EM VIA URBANA PAVIMENTADA, DMT ATÉ 30 KM (UNIDADE: M3XXM). AF_07/2020	M3XXM	2,04	2,10	AS	15,4639175%	17,1717171%
SINAPI	97915	TRANSPORTE COM CAMINHÃO BASCULANTE DE 6 M³, EM VIA URBANA PAVIMENTADA, ADICIONAL PARA DMT EXCEDENTE A 30 KM (UNIDADE: M3XXM). AF_07/2020	M3XXM	0,82	0,84	AS	14,6666666%	16,8831168%
SINAPI	100937	TRANSPORTE COM CAMINHÃO BASCULANTE DE 6 M³, EM VIA INTERNA (DENTRO DO CANTEIRO - UNIDADE: M3XXM). AF_07/2020	M3XXM	6,16	6,30	AS	14,8760330%	16,8012924%
SINAPI	100938	TRANSPORTE COM CAMINHÃO BASCULANTE DE 10 M³, EM VIA INTERNA (DENTRO DO CANTEIRO - UNIDADE: M3XXM). AF_07/2020	M3XXM	5,12	5,20	AS	10,6000000%	12,0078740%
SINAPI	100939	TRANSPORTE COM CAMINHÃO BASCULANTE DE 14 M³, EM VIA INTERNA (DENTRO DO CANTEIRO - UNIDADE: M3XXM). AF_07/2020	M3XXM	4,52	4,57	AS	8,6167800%	9,8434004%
SINAPI	100940	TRANSPORTE COM CAMINHÃO BASCULANTE DE 18 M³, EM VIA INTERNA (DENTRO DO CANTEIRO - UNIDADE: M3XXM). AF_07/2020	M3XXM	3,87	3,92	AS	8,0000000%	8,9709762%
SINAPI	100941	TRANSPORTE COM CAMINHÃO BASCULANTE DE 6 M³, EM VIA INTERNA (DENTRO DO CANTEIRO - UNIDADE: TXKM). AF_07/2020	TXKM	4,10	4,20	AS	10,5000000%	16,6666666%
SINAPI	100942	TRANSPORTE COM CAMINHÃO BASCULANTE DE 10 M³, EM VIA INTERNA A OBRA (UNIDADE: TXKM). AF_07/2020	TXKM	3,41	3,47	AS	10,5740181%	12,1661721%
SINAPI	100943	TRANSPORTE COM CAMINHÃO BASCULANTE DE 14 M³, EM VIA INTERNA (DENTRO DO CANTEIRO - UNIDADE: TXKM). AF_07/2020	TXKM	3,00	3,04	AS	8,6505190%	9,5890410%
SINAPI	100944	TRANSPORTE COM CAMINHÃO BASCULANTE DE 18 M³, EM VIA INTERNA (DENTRO DO CANTEIRO - UNIDADE: TXKM). AF_07/2020	TXKM	2,59	2,62	AS	8,0000000%	9,0909090%
SINAPI	100945	TRANSPORTE COM CAMINHÃO CARROCERIA 9T, EM VIA URBANA EM LEITO NATURAL (UNIDADE: TXKM). AF_07/2020	TXKM	1,80	1,84	AS	15,1162790%	17,0454545%
SINAPI	100946	TRANSPORTE COM CAMINHÃO CARROCERIA 9T, EM VIA URBANA EM REVESTIMENTO PRIMÁRIO (UNIDADE: TXKM). AF_07/2020	TXKM	1,55	1,58	AS	15,0684931%	16,7785234%
SINAPI	100947	TRANSPORTE COM CAMINHÃO CARROCERIA 9T, EM VIA URBANA PAVIMENTADA, DMT ATÉ 30KM (UNIDADE: TXKM). AF_07/2020	TXKM	1,43	1,46	AS	14,9253731%	17,3913043%
SINAPI	100948	TRANSPORTE COM CAMINHÃO CARROCERIA 9T, EM VIA URBANA PAVIMENTADA, ADICIONAL PARA DMT EXCEDENTE A 30 KM (UNIDADE: TXKM). AF_07/2020	TXKM	0,57	0,58	AS	14,2857142%	16,0000000%
SINAPI	100949	TRANSPORTE COM CAMINHÃO CARROCERIA 9T, EM VIA INTERNA (DENTRO DO CANTEIRO - UNIDADE: TXKM). AF_07/2020	TXKM	4,29	4,39	AS	15,1079136%	17,0960187%
SINAPI	100950	TRANSPORTE COM CAMINHÃO CARROCERIA COM GUINDAUTO (MUNCK), MOMENTO MÁXIMO DE CARGA 11,7 TM, EM VIA URBANA EM LEITO NATURAL (UNIDADE: TXKM). AF_07/2020	TXKM	2,33	2,38	AS	12,6126126%	14,5374449%
SINAPI	100951	TRANSPORTE COM CAMINHÃO CARROCERIA COM GUINDAUTO (MUNCK), MOMENTO MÁXIMO DE CARGA 11,7 TM, EM VIA URBANA EM REVESTIMENTO PRIMÁRIO (UNIDADE: TXKM). AF_07/2020	TXKM	2,02	2,05	AS	12,5654450%	14,3589743%
SINAPI	100952	TRANSPORTE COM CAMINHÃO CARROCERIA COM GUINDAUTO (MUNCK), MOMENTO MÁXIMO DE CARGA 11,7 TM, EM VIA URBANA PAVIMENTADA, DMT ATÉ 30KM (UNIDADE: TXKM). AF_07/2020	TXKM	1,86	1,89	AS	13,0681818%	15,0000000%
SINAPI	100953	TRANSPORTE COM CAMINHÃO CARROCERIA COM GUINDAUTO (MUNCK), MOMENTO MÁXIMO DE CARGA 11,7 TM, EM VIA URBANA PAVIMENTADA, ADICIONAL PARA DMT EXCEDENTE A 30 KM (UNIDADE: TXKM). AF_07/2020	TXKM	0,74	0,75	AS	12,3076923%	14,9253731%
SINAPI	100954	TRANSPORTE COM CAMINHÃO CARROCERIA COM GUINDAUTO (MUNCK), MOMENTO MÁXIMO DE CARGA 11,7 TM, EM VIA INTERNA (DENTRO DO CANTEIRO - UNIDADE: TXKM). AF_07/2020	TXKM	5,57	5,67	AS	12,8913443%	14,4665461%
SINAPI	100955	TRANSPORTE COM CAMINHÃO PIPA DE 6 M³, EM VIA URBANA EM LEITO NATURAL (UNIDADE: M3XXM). AF_07/2020	M3XXM	3,43	3,50	AS	11,9760479%	13,274362%
SINAPI	100956	TRANSPORTE COM CAMINHÃO PIPA DE 6 M³, EM VIA URBANA EM REVESTIMENTO PRIMÁRIO (UNIDADE: M3XXM). AF_07/2020	M3XXM	2,99	3,04	AS	11,8055555%	13,6054421%

FONTE	CÓDIGO	DESCRIÇÃO	UNIDADE	CUSTO UNITÁRIO DESONERADO	CUSTO UNITÁRIO NÃO DESONERADO	ORIGEM DO PREÇO	% MO DESONERADO	% MO NÃO DESONERADO
SINAPI	100957	TRANSPORTE COM CAMINHÃO PIPA DE 6 M³, EM VIA URBANA PAVIMENTADA, DMT ATÉ 30KM (UNIDADE: M3XKM). AF_07/2020	M3XKM	2,73	2,78	AS	11,8320610%	13,4831460%
SINAPI	100958	TRANSPORTE COM CAMINHÃO PIPA DE 6 M³, EM VIA URBANA PAVIMENTADA, ADICIONAL PARA DMT EXCEDENTE A 30 KM (UNIDADE: M3XKM). AF_07/2020	M3XKM	1,09	1,12	AS	10,8910891%	13,4615384%
SINAPI	100959	TRANSPORTE COM CAMINHÃO PIPA DE 6 M³, EM VIA INTERNA (DENTRO DO CANTEIRO - UNIDADE: M3XKM). AF_07/2020	M3XKM	8,21	8,36	AS	11,6192830%	13,3333333%
SINAPI	100960	TRANSPORTE COM CAMINHÃO PIPA DE 10 M³, EM VIA URBANA EM LEITO NATURAL (UNIDADE: M3XKM). AF_07/2020	M3XKM	2,49	2,52	AS	9,5833333%	11,0655737%
SINAPI	100961	TRANSPORTE COM CAMINHÃO PIPA DE 10 M³, EM VIA URBANA EM REVESTIMENTO PRIMÁRIO (UNIDADE: M3XKM). AF_07/2020	M3XKM	2,15	2,18	AS	9,6618357%	10,9523809%
SINAPI	100962	TRANSPORTE COM CAMINHÃO PIPA DE 10 M³, EM VIA URBANA PAVIMENTADA, DMT ATÉ 30KM (UNIDADE: M3XKM). AF_07/2020	M3XKM	1,96	1,99	AS	9,5744680%	10,9947643%
SINAPI	100963	TRANSPORTE COM CAMINHÃO PIPA DE 10 M³, EM VIA URBANA PAVIMENTADA, ADICIONAL PARA DMT EXCEDENTE A 30 KM (UNIDADE: M3XKM). AF_07/2020	M3XKM	0,77	0,79	AS	9,7222222%	10,9589041%
SINAPI	100964	TRANSPORTE COM CAMINHÃO PIPA DE 10 M³, EM VIA INTERNA (DENTRO DO CANTEIRO - UNIDADE: M3XKM). AF_07/2020	M3XKM	5,97	6,06	AS	9,7269624%	10,9427609%
SINAPI	100973	CARGA, MANOBRA E DESCARGA DE SOLOS E MATERIAIS GRANULARES EM CAMINHÃO BASCULANTE 6 M³ - CARGA COM PÁ CARREGADEIRA (ÇAÇAMBA DE 1,7 A 2,8 M³ / 128 HP) E DESCARGA LIVRE (UNIDADE: M3). AF_07/2020	M3	6,46	6,65	AS	19,2063492%	21,5716486%
SINAPI	100974	CARGA, MANOBRA E DESCARGA DE SOLOS E MATERIAIS GRANULARES EM CAMINHÃO BASCULANTE 10 M³ - CARGA COM PÁ CARREGADEIRA (ÇAÇAMBA DE 1,7 A 2,8 M³ / 128 HP) E DESCARGA LIVRE (UNIDADE: M3). AF_07/2020	M3	6,19	6,34	AS	14,9750415%	17,0454545%
SINAPI	100975	CARGA, MANOBRA E DESCARGA DE SOLOS E MATERIAIS GRANULARES EM CAMINHÃO BASCULANTE 14 M³ - CARGA COM PÁ CARREGADEIRA (ÇAÇAMBA DE 1,7 A 2,8 M³ / 128 HP) E DESCARGA LIVRE (UNIDADE: M3). AF_07/2020	M3	6,24	6,36	AS	12,7062706%	14,5395799%
SINAPI	100965	TRANSPORTE COM CAMINHÃO TANQUE DE TRANSPORTE DE MATERIAL ASFÁLTICO DE 30000 L, EM VIA URBANA EM LEITO NATURAL (UNIDADE: TXKM). AF_07/2020	TXKM	1,25	1,27	AS	8,4745762%	9,2436974%
SINAPI	100966	TRANSPORTE COM CAMINHÃO TANQUE DE TRANSPORTE DE MATERIAL ASFÁLTICO DE 30000 L, EM VIA URBANA EM REVESTIMENTO PRIMÁRIO (UNIDADE: TXKM). AF_07/2020	TXKM	1,07	1,08	AS	8,0000000%	9,8039215%
SINAPI	100969	TRANSPORTE COM CAMINHÃO TANQUE DE TRANSPORTE DE MATERIAL ASFÁLTICO DE 20000 L, EM VIA URBANA EM LEITO NATURAL (UNIDADE: TXKM). AF_07/2020	TXKM	1,67	1,68	AS	9,4339622%	11,1111111%
SINAPI	100970	TRANSPORTE COM CAMINHÃO TANQUE DE TRANSPORTE DE MATERIAL ASFÁLTICO DE 20000 L, EM VIA URBANA EM REVESTIMENTO PRIMÁRIO (UNIDADE: TXKM). AF_07/2020	TXKM	1,41	1,43	AS	9,8484848%	11,1940298%
SINAPI	102330	TRANSPORTE COM CAMINHÃO TANQUE DE TRANSPORTE DE MATERIAL ASFÁLTICO DE 30000 L, EM VIA URBANA PAVIMENTADA, DMT ATÉ 30KM (UNIDADE: TXKM). AF_07/2020	TXKM	1,00	1,01	AS	8,5106382%	8,5106382%
SINAPI	102331	TRANSPORTE COM CAMINHÃO TANQUE DE TRANSPORTE DE MATERIAL ASFÁLTICO DE 30000 L, EM VIA URBANA PAVIMENTADA, ADICIONAL PARA DMT EXCEDENTE A 30 KM (UNIDADE: TXKM). AF_07/2020	TXKM	0,38	0,40	AS	8,3333333%	8,3333333%
SINAPI	102332	TRANSPORTE COM CAMINHÃO TANQUE DE TRANSPORTE DE MATERIAL ASFÁLTICO DE 20000 L, EM VIA URBANA PAVIMENTADA, DMT ATÉ 30KM (UNIDADE: TXKM). AF_07/2020	TXKM	1,31	1,34	AS	9,6774193%	11,1111111%
SINAPI	102333	TRANSPORTE COM CAMINHÃO TANQUE DE TRANSPORTE DE MATERIAL ASFÁLTICO DE 20000 L, EM VIA URBANA PAVIMENTADA, ADICIONAL PARA DMT EXCEDENTE A 30 KM (UNIDADE: TXKM). AF_07/2020	TXKM	0,53	0,53	AS	8,5106382%	10,4166666%
SINAPI	101019	CARGA, MANOBRA E DESCARGA MANUAL DE TUBOS PLÁSTICOS, DN MENOR OU IGUAL A 100 MM, EM CAMINHÃO CARROCERIA 9T. AF_07/2020	T	392,89	416,08	AS	37,5366046%	41,0180576%
SINAPI	101479	CARGA, MANOBRA E DESCARGA MANUAL DE TUBOS PLÁSTICOS, DN 200 MM, EM CAMINHÃO CARROCERIA 9T. AF_07/2020	T	114,47	121,22	AS	37,5905511%	41,0457624%
SINAPI	102568	CARGA, MANOBRA E DESCARGA MANUAL DE TUBOS PLÁSTICOS, DN 150 MM, EM CAMINHÃO CARROCERIA 9T. AF_06/2021	T	195,01	206,51	AS	37,549071%	41,0333462%
SINAPI	100976	CARGA, MANOBRA E DESCARGA DE SOLOS E MATERIAIS GRANULARES EM CAMINHÃO BASCULANTE 18 M³ - CARGA COM PÁ CARREGADEIRA (ÇAÇAMBA DE 1,7 A 2,8 M³ / 128 HP) E DESCARGA LIVRE (UNIDADE: M3). AF_07/2020	M3	6,14	6,26	AS	11,8729096%	13,4646962%
SINAPI	100977	CARGA, MANOBRA E DESCARGA DE SOLOS E MATERIAIS GRANULARES EM CAMINHÃO BASCULANTE 6 M³ - CARGA COM ESCAVADEIRA HIDRÁULICA (ÇAÇAMBA DE 1,20 M³ / 155 HP) E DESCARGA LIVRE (UNIDADE: M3). AF_07/2020	M3	5,34	5,49	AS	18,2692307%	20,5607476%
SINAPI	100978	CARGA, MANOBRA E DESCARGA DE SOLOS E MATERIAIS GRANULARES EM CAMINHÃO BASCULANTE 10 M³ - CARGA COM ESCAVADEIRA HIDRÁULICA (ÇAÇAMBA DE 1,20 M³ / 155 HP) E DESCARGA LIVRE (UNIDADE: M3). AF_07/2020	M3	4,79	4,90	AS	14,0997830%	16,1016949%
SINAPI	100979	CARGA, MANOBRA E DESCARGA DE SOLOS E MATERIAIS GRANULARES EM CAMINHÃO BASCULANTE 14 M³ - CARGA COM ESCAVADEIRA HIDRÁULICA (ÇAÇAMBA DE 1,20 M³ / 155 HP) E DESCARGA LIVRE (UNIDADE: M3). AF_07/2020	M3	4,61	4,70	AS	12,0535714%	13,5964912%
SINAPI	100980	CARGA, MANOBRA E DESCARGA DE SOLOS E MATERIAIS GRANULARES EM CAMINHÃO BASCULANTE 18 M³ - CARGA COM ESCAVADEIRA HIDRÁULICA (ÇAÇAMBA DE 1,20 M³ / 155 HP) E DESCARGA LIVRE (UNIDADE: M3). AF_07/2020	M3	4,39	4,47	AS	10,6382978%	12,2969837%
SINAPI	100981	CARGA, MANOBRA E DESCARGA DE ENTULHO EM CAMINHÃO BASCULANTE 6 M³ - CARGA COM ESCAVADEIRA HIDRÁULICA (ÇAÇAMBA DE 0,80 M³ / 111 HP) E DESCARGA LIVRE (UNIDADE: M3). AF_07/2020	M3	6,53	6,71	AS	18,0533751%	20,3053435%
SINAPI	100982	CARGA, MANOBRA E DESCARGA DE ENTULHO EM CAMINHÃO BASCULANTE 10 M³ - CARGA COM ESCAVADEIRA HIDRÁULICA (ÇAÇAMBA DE 0,80 M³ / 111 HP) E DESCARGA LIVRE (UNIDADE: M3). AF_07/2020	M3	6,24	6,38	AS	14,0264026%	15,9677419%
SINAPI	100983	CARGA, MANOBRA E DESCARGA DE ENTULHO EM CAMINHÃO BASCULANTE 14 M³ - CARGA COM ESCAVADEIRA HIDRÁULICA (ÇAÇAMBA DE 0,80 M³ / 111 HP) E DESCARGA LIVRE (UNIDADE: M3). AF_07/2020	M3	6,28	6,40	AS	11,9476268%	13,6436597%
SINAPI	100984	CARGA, MANOBRA E DESCARGA DE ENTULHO EM CAMINHÃO BASCULANTE 18 M³ - CARGA COM ESCAVADEIRA HIDRÁULICA (ÇAÇAMBA DE 0,80 M³ / 111 HP) E DESCARGA LIVRE (UNIDADE: M3). AF_07/2020	M3	6,17	6,29	AS	11,1480865%	12,4590163%
SINAPI	100985	CARGA DE MISTURA ASFÁLTICA EM CAMINHÃO BASCULANTE 6 M³ (UNIDADE: M3). AF_07/2020	M3	5,14	5,27	AS	16,5009940%	18,4466019%
SINAPI	100986	CARGA DE MISTURA ASFÁLTICA EM CAMINHÃO BASCULANTE 10 M³ (UNIDADE: M3). AF_07/2020	M3	6,16	6,27	AS	11,4427860%	13,1707317%
SINAPI	100987	CARGA DE MISTURA ASFÁLTICA EM CAMINHÃO BASCULANTE 14 M³ (UNIDADE: M3). AF_07/2020	M3	7,13	7,23	AS	9,1428571%	10,5485232%
SINAPI	100988	CARGA DE MISTURA ASFÁLTICA EM CAMINHÃO BASCULANTE 18 M³ (UNIDADE: M3). AF_07/2020	M3	7,60	7,69	AS	8,1879194%	9,4039735%
SINAPI	100989	CARGA, MANOBRA E DESCARGA DE SOLOS E MATERIAIS GRANULARES EM CAMINHÃO BASCULANTE 6 M³ - CARGA COM PÁ CARREGADEIRA (ÇAÇAMBA DE 1,7 A 2,8 M³ / 128 HP) E DESCARGA LIVRE (UNIDADE: T). AF_07/2020	T	4,31	4,43	AS	19,4647201%	21,9396222%
SINAPI	100990	CARGA, MANOBRA E DESCARGA DE SOLOS E MATERIAIS GRANULARES EM CAMINHÃO BASCULANTE 10 M³ - CARGA COM PÁ CARREGADEIRA (ÇAÇAMBA DE 1,7 A 2,8 M³ / 128 HP) E DESCARGA LIVRE (UNIDADE: T). AF_07/2020	T	4,12	4,22	AS	14,9746192%	17,2839506%
SINAPI	100991	CARGA, MANOBRA E DESCARGA DE SOLOS E MATERIAIS GRANULARES EM CAMINHÃO BASCULANTE 14 M³ - CARGA COM PÁ CARREGADEIRA (ÇAÇAMBA DE 1,7 A 2,8 M³ / 128 HP) E DESCARGA LIVRE (UNIDADE: T). AF_07/2020	T	4,17	4,26	AS	12,9352333%	14,4254278%
SINAPI	100992	CARGA, MANOBRA E DESCARGA DE SOLOS E MATERIAIS GRANULARES EM CAMINHÃO BASCULANTE 18 M³ - CARGA COM PÁ CARREGADEIRA (ÇAÇAMBA DE 1,7 A 2,8 M³ / 128 HP) E DESCARGA LIVRE (UNIDADE: T). AF_07/2020	T	4,09	4,16	AS	11,7048346%	13,4663341%
SINAPI	100993	CARGA, MANOBRA E DESCARGA DE SOLOS E MATERIAIS GRANULARES EM CAMINHÃO BASCULANTE 6 M³ - CARGA COM ESCAVADEIRA HIDRÁULICA (ÇAÇAMBA DE 1,20 M³ / 155 HP) E DESCARGA LIVRE (UNIDADE: T). AF_07/2020	T	3,56	3,66	AS	18,2890855%	20,8571428%
SINAPI	100994	CARGA, MANOBRA E DESCARGA DE SOLOS E MATERIAIS GRANULARES EM CAMINHÃO BASCULANTE 10 M³ - CARGA COM ESCAVADEIRA HIDRÁULICA (ÇAÇAMBA DE 1,20 M³ / 155 HP) E DESCARGA LIVRE (UNIDADE: T). AF_07/2020	T	3,18	3,26	AS	14,1914191%	16,3987138%
SINAPI	100995	CARGA, MANOBRA E DESCARGA DE SOLOS E MATERIAIS GRANULARES EM CAMINHÃO BASCULANTE 14 M³ - CARGA COM ESCAVADEIRA HIDRÁULICA (ÇAÇAMBA DE 1,20 M³ / 155 HP) E DESCARGA LIVRE (UNIDADE: T). AF_07/2020	T	3,08	3,14	AS	11,6040955%	13,3779264%
SINAPI	100996	CARGA, MANOBRA E DESCARGA DE SOLOS E MATERIAIS GRANULARES EM CAMINHÃO BASCULANTE 18 M³ - CARGA COM ESCAVADEIRA HIDRÁULICA (ÇAÇAMBA DE 1,20 M³ / 155 HP) E DESCARGA LIVRE (UNIDADE: T). AF_07/2020	T	2,93	2,98	AS	10,7526881%	12,0141342%
SINAPI	100997	CARGA, MANOBRA E DESCARGA DE ENTULHO EM CAMINHÃO BASCULANTE 6 M³ - CARGA COM ESCAVADEIRA HIDRÁULICA (ÇAÇAMBA DE 0,80 M³ / 111 HP) E DESCARGA LIVRE (UNIDADE: T). AF_07/2020	T	4,36	4,47	AS	18,0722891%	20,5607476%
SINAPI	100998	CARGA, MANOBRA E DESCARGA DE ENTULHO EM CAMINHÃO BASCULANTE 10 M³ - CARGA COM ESCAVADEIRA HIDRÁULICA (ÇAÇAMBA DE 0,80 M³ / 111 HP) E DESCARGA LIVRE (UNIDADE: T). AF_07/2020	T	4,17	4,25	AS	13,8539042%	16,1764705%
SINAPI	100999	CARGA, MANOBRA E DESCARGA DE ENTULHO EM CAMINHÃO BASCULANTE 14 M³ - CARGA COM ESCAVADEIRA HIDRÁULICA (ÇAÇAMBA DE 0,80 M³ / 111 HP) E DESCARGA LIVRE (UNIDADE: T). AF_07/2020	T	4,20	4,28	AS	12,1287128%	13,4146341%
SINAPI	101000	CARGA, MANOBRA E DESCARGA DE ENTULHO EM CAMINHÃO BASCULANTE 18 M³ - CARGA COM ESCAVADEIRA HIDRÁULICA (ÇAÇAMBA DE 0,80 M³ / 111 HP) E DESCARGA LIVRE (UNIDADE: T). AF_07/2020	T	4,12	4,18	AS	10,8860759%	12,6550868%
SINAPI	101001	CARGA DE MISTURA ASFÁLTICA EM CAMINHÃO BASCULANTE 6 M³ (UNIDADE: T). AF_07/2020	T	3,43	3,51	AS	16,5165165%	18,7134502%
SINAPI	101002	CARGA DE MISTURA ASFÁLTICA EM CAMINHÃO BASCULANTE 10 M³ (UNIDADE: T). AF_07/2020	T	4,10	4,17	AS	11,5000000%	13,0221130%
SINAPI	101003	CARGA DE MISTURA ASFÁLTICA EM CAMINHÃO BASCULANTE 14 M³ (UNIDADE: T). AF_07/2020	T	4,74	4,80	AS	9,0517241%	10,5932203%
SINAPI	101004	CARGA DE MISTURA ASFÁLTICA EM CAMINHÃO BASCULANTE 18 M³ (UNIDADE: T). AF_07/2020	T	5,06	5,12	AS	8,0808080%	9,3625498%
SINAPI	101005	CARGA, MANOBRA E DESCARGA DE ÁGUA EM CAMINHÃO PIPA 6 M³. AF_07/2020	M3	13,10	13,34	AS	11,6422513%	13,2475397%
SINAPI	101006	CARGA, MANOBRA E DESCARGA DE ÁGUA EM CAMINHÃO PIPA 10 M³. AF_07/2020	M3	14,17	14,38	AS	9,6797153%	11,0098176%
SINAPI	101007	CARGA DE ÁGUA EM CAMINHÃO PIPA 6 M³. AF_07/2020	M3	3,79	3,86	AS	11,6847826%	13,3333333%
SINAPI	101008	CARGA DE ÁGUA EM CAMINHÃO PIPA 10 M³. AF_07/2020	M3	3,74	3,80	AS	9,6952908%	11,1716621%
SINAPI	101009	CARGA, MANOBRA E DESCARGA DE POSTE DE CONCRETO EM CAMINHÃO CARROCERIA COM GUINDAUTO (MUNCK) 11,7 TM. AF_07/2020	T	28,19	28,75	AS	12,7647500%	14,5054176%
SINAPI	101010	CARGA, MANOBRA E DESCARGA DE PERFIL METÁLICO EM CAMINHÃO CARROCERIA COM GUINDAUTO (MUNCK) 11,7 TM. AF_07/2020	T	17,74	18,10	AS	12,6984126%	14,4444444%
SINAPI	101013	CARGA, MANOBRA E DESCARGA DE TUBOS DE CONCRETO, DN MENOR OU IGUAL A 300 MM, EM CAMINHÃO CARROCERIA COM GUINDAUTO (MUNCK) 11,7 TM. AF_07/2020	T	30,70	32,01	AS	27,1031096%	30,0563266%
SINAPI	101014	CARGA, MANOBRA E DESCARGA DE TUBOS DE CONCRETO, DN 400 MM, EM CAMINHÃO CARROCERIA COM GUINDAUTO (MUNCK) 11,7 TM. AF_07/2020	T	28,12	29,33	AS	27,0550393%	30,0548320%
SINAPI	101015	CARGA, MANOBRA E DESCARGA DE TUBOS DE CONCRETO, DN 500 MM, EM CAMINHÃO CARROCERIA COM GUINDAUTO (MUNCK) 11,7 TM. AF_07/2020	T	23,11	24,09	AS	27,0588235%	30,0751879%
SINAPI	101016	CARGA, MANOBRA E DESCARGA DE TUBOS METÁLICOS, DN MENOR OU IGUAL A 150 MM, EM CAMINHÃO CARROCERIA COM GUINDAUTO (MUNCK) 11,7 TM. AF_07/2020	T	26,75	27,88	AS	27,1084337%	30,1335258%
SINAPI	101017	CARGA, MANOBRA E DESCARGA DE TUBOS METÁLICOS, DN 200 MM, EM CAMINHÃO CARROCERIA COM GUINDAUTO (MUNCK) 11,7 TM. AF_07/2020	T	20,28	21,14	AS	27,0512182%	30,076231%
SINAPI	101018	CARGA, MANOBRA E DESCARGA DE TUBOS METÁLICOS, DN 250 MM, EM CAMINHÃO CARROCERIA COM GUINDAUTO (MUNCK) 11,7 TM. AF_07/2020	T	16,66	17,37	AS	27,1515151%	30,1162790%
SINAPI	101463	CARGA, MANOBRA E DESCARGA DE TUBOS DE CONCRETO, DN 600 MM, EM CAMINHÃO CARROCERIA COM GUINDAUTO (MUNCK) 11,7 TM. AF_07/2020	T	30,81	32,10	AS	27,0887728%	30,0563596%
SINAPI	101464	CARGA, MANOBRA E DESCARGA DE TUBOS DE CONCRETO, DN 700 MM, EM CAMINHÃO CARROCERIA COM GUINDAUTO (MUNCK) 11,7 TM. AF_07/2020	T	23,65	24,66	AS	27,0442930%	30,0530828%
SINAPI	101465	CARGA, MANOBRA E DESCARGA DE TUBOS DE CONCRETO, DN 800 MM, EM CAMINHÃO CARROCERIA COM GUINDAUTO (MUNCK) 11,7 TM. AF_07/2020	T	18,08	18,85	AS	27,1356783%	30,1391862%
SINAPI	101466	CARGA, MANOBRA E DESCARGA DE TUBOS DE CONCRETO, DN 900 MM, EM CAMINHÃO CARROCERIA COM GUINDAUTO (MUNCK) 11,7 TM. AF_07/2020	T	14,70	15,33	AS	27,1477663%	30,1252471%
SINAPI	101467	CARGA, MANOBRA E DESCARGA DE TUBOS DE CONCRETO, DN 1000 MM, EM CAMINHÃO CARROCERIA COM GUINDAUTO (MUNCK) 11,7 TM. AF_07/2020	T	12,31	12,82	AS	27,1381578%	30,1812450%

FUNTE	CÓDIGO	DESCRIÇÃO	UNIDADE	CUSTO UNITÁRIO DESONERADO	CUSTO UNITÁRIO NÃO DESONERADO	ORIGEM DO PREÇO	% MO DESONERADO	% MO NÃO DESONERADO
SINAPI	101468	CARGA, MANOBRA E DESCARGA DE TUBOS DE CONCRETO, DN 1200 MM, EM CAMINHÃO CARROCERIA COM GUINDAUTO (MUNCK) 11,7 TM. AF_07/2020	T	11,26	11,74	AS	27,0683453%	30,1464254%
SINAPI	101469	CARGA, MANOBRA E DESCARGA DE TUBOS METÁLICOS, DN 300 MM, EM CAMINHÃO CARROCERIA COM GUINDAUTO (MUNCK) 11,7 TM. AF_07/2020	T	25,20	26,27	AS	27,0949720%	30,0535987%
SINAPI	101470	CARGA, MANOBRA E DESCARGA DE TUBOS METÁLICOS, DN 350 MM, EM CAMINHÃO CARROCERIA COM GUINDAUTO (MUNCK) 11,7 TM. AF_07/2020	T	20,00	20,85	AS	27,0528967%	30,0820859%
SINAPI	101471	CARGA, MANOBRA E DESCARGA DE TUBOS METÁLICOS, DN 400 MM, EM CAMINHÃO CARROCERIA COM GUINDAUTO (MUNCK) 11,7 TM. AF_07/2020	T	17,16	17,89	AS	27,1764705%	30,0959909%
SINAPI	101472	CARGA, MANOBRA E DESCARGA DE TUBOS METÁLICOS, DN 500 MM, EM CAMINHÃO CARROCERIA COM GUINDAUTO (MUNCK) 11,7 TM. AF_07/2020	T	13,35	13,93	AS	27,1969696%	30,1090909%
SINAPI	101473	CARGA, MANOBRA E DESCARGA DE TUBOS METÁLICOS, DN 600 MM, EM CAMINHÃO CARROCERIA COM GUINDAUTO (MUNCK) 11,7 TM. AF_07/2020	T	19,24	20,05	AS	27,0538984%	30,0200803%
SINAPI	101474	CARGA, MANOBRA E DESCARGA DE TUBOS METÁLICOS, DN 700 MM, EM CAMINHÃO CARROCERIA COM GUINDAUTO (MUNCK) 11,7 TM. AF_07/2020	T	13,75	14,35	AS	27,1523178%	30,1340860%
SINAPI	101475	CARGA, MANOBRA E DESCARGA DE TUBOS METÁLICOS, DN 800 MM, EM CAMINHÃO CARROCERIA COM GUINDAUTO (MUNCK) 11,7 TM. AF_07/2020	T	12,20	12,73	AS	27,1594684%	30,1751592%
SINAPI	101476	CARGA, MANOBRA E DESCARGA DE TUBOS METÁLICOS, DN 900 MM, EM CAMINHÃO CARROCERIA COM GUINDAUTO (MUNCK) 11,7 TM. AF_07/2020	T	10,88	11,35	AS	27,1880819%	30,2408563%
SINAPI	101477	CARGA, MANOBRA E DESCARGA DE TUBOS METÁLICOS, DN 1000 MM, EM CAMINHÃO CARROCERIA COM GUINDAUTO (MUNCK) 11,7 TM. AF_07/2020	T	8,90	9,29	AS	27,2519954%	30,1969365%
SINAPI	101478	CARGA, MANOBRA E DESCARGA DE TUBOS METÁLICOS, DN 1200 MM, EM CAMINHÃO CARROCERIA COM GUINDAUTO (MUNCK) 11,7 TM. AF_07/2020	T	7,58	7,90	AS	27,1870794%	30,2835051%
SINAPI	101480	CARGA, MANOBRA E DESCARGA DE TUBOS PLÁSTICOS, DN 250 MM, EM CAMINHÃO CARROCERIA COM GUINDAUTO (MUNCK) 11,7 TM. AF_07/2020	T	45,07	46,99	AS	27,0420654%	30,0320170%
SINAPI	101481	CARGA, MANOBRA E DESCARGA DE TUBOS PLÁSTICOS, DN 300 MM, EM CAMINHÃO CARROCERIA COM GUINDAUTO (MUNCK) 11,7 TM. AF_07/2020	T	32,55	33,94	AS	27,0537368%	30,0562629%
SINAPI	101482	CARGA, MANOBRA E DESCARGA DE TUBOS PLÁSTICOS, DN 400 MM, EM CAMINHÃO CARROCERIA COM GUINDAUTO (MUNCK) 11,7 TM. AF_07/2020	T	24,34	25,37	AS	27,0695364%	30,0793650%
SINAPI	101483	CARGA, MANOBRA E DESCARGA DE TUBOS PLÁSTICOS, DN 500 MM, EM CAMINHÃO CARROCERIA COM GUINDAUTO (MUNCK) 11,7 TM. AF_07/2020	T	25,26	26,33	AS	27,1098726%	30,0611153%
SINAPI	101484	CARGA, MANOBRA E DESCARGA DE TUBOS PLÁSTICOS, DN 600 MM, EM CAMINHÃO CARROCERIA COM GUINDAUTO (MUNCK) 11,7 TM. AF_07/2020	T	130,90	136,46	AS	27,0348837%	30,0117405%
SINAPI	101485	CARGA, MANOBRA E DESCARGA DE TUBOS PLÁSTICOS, DN 750 MM, EM CAMINHÃO CARROCERIA COM GUINDAUTO (MUNCK) 11,7 TM. AF_07/2020	T	100,48	104,74	AS	27,0453413%	29,9961751%
SINAPI	101486	CARGA, MANOBRA E DESCARGA DE TUBOS PLÁSTICOS, DN 900 MM, EM CAMINHÃO CARROCERIA COM GUINDAUTO (MUNCK) 11,7 TM. AF_07/2020	T	90,51	94,35	AS	27,0362992%	30,0318500%
SINAPI	101487	CARGA, MANOBRA E DESCARGA DE TUBOS PLÁSTICOS, DN 1000 MM, EM CAMINHÃO CARROCERIA COM GUINDAUTO (MUNCK) 11,7 TM. AF_07/2020	T	66,27	69,08	AS	27,0458327%	30,0203134%
SINAPI	101488	CARGA, MANOBRA E DESCARGA DE TUBOS PLÁSTICOS, DN 1200 MM, EM CAMINHÃO CARROCERIA COM GUINDAUTO (MUNCK) 11,7 TM. AF_07/2020	T	57,35	59,77	AS	27,0516185%	30,0503355%
SINAPI	101188	RECOMPOSIÇÃO PARCIAL DE ARAME FARPADO Nº 14 CLASSE 250, FIXADO EM CERCA COM MOURÕES DE CONCRETO - FORNECIMENTO E INSTALAÇÃO. AF_05/2020	M	5,13	5,63	CR	62,7722773%	66,3082438%
SINAPI	101189	CERCA COM MOURÕES DE CONCRETO, RETO, H=3,00 M, ESPAÇAMENTO DE 2,5 M, CRAVADOS 0,5 M, COM 4 FIOS DE ARAME FARPADO Nº 14 CLASSE 250 - FORNECIMENTO E INSTALAÇÃO. AF_05/2020	M	51,29	54,23	CR	36,6301798%	40,0739371%
SINAPI	101190	CERCA COM MOURÕES DE CONCRETO, RETO, H=3,00 M, ESPAÇAMENTO DE 2,5 M, CRAVADOS 0,5 M, COM 4 FIOS DE ARAME DE AÇO OVALADO 15X17 - FORNECIMENTO E INSTALAÇÃO. AF_05/2020	M	50,66	53,60	CR	37,0868790%	40,5461006%
SINAPI	101191	CERCA COM MOURÕES DE CONCRETO, RETO, H=3,00 M, ESPAÇAMENTO DE 2,5 M, CRAVADOS 0,5 M, COM 4 FIOS DE ARAME MISTO - FORNECIMENTO E INSTALAÇÃO. AF_05/2020	M	50,97	53,91	CR	36,6607395%	40,3123837%
SINAPI	101192	CERCA COM MOURÕES DE CONCRETO, RETO, H=2,30 M, ESPAÇAMENTO DE 2,5 M, CRAVADOS 0,5 M, COM 4 FIOS DE ARAME FARPADO Nº 14 CLASSE 250 - FORNECIMENTO E INSTALAÇÃO. AF_05/2020	M	52,82	55,76	CR	35,5665211%	38,9717778%
SINAPI	101193	CERCA COM MOURÕES DE CONCRETO, RETO, H=2,30 M, ESPAÇAMENTO DE 2,5 M, CRAVADOS 0,5 M, COM 4 FIOS DE ARAME DE AÇO OVALADO 15X17 - FORNECIMENTO E INSTALAÇÃO. AF_05/2020	M	46,75	49,69	CR	40,1973401%	43,7449556%
SINAPI	101194	CERCA COM MOURÕES DE CONCRETO, RETO, H=2,30 M, ESPAÇAMENTO DE 2,5 M, CRAVADOS 0,5 M, COM 4 FIOS DE ARAME MISTO - FORNECIMENTO E INSTALAÇÃO. AF_05/2020	M	47,06	50,00	CR	39,9318133%	43,4730298%
SINAPI	101197	CERCA COM MOURÕES DE CONCRETO, SEÇÃO "T" PONTA INCLINADA, 10X10 CM, ESPAÇAMENTO DE 2,5 M, CRAVADOS 0,5 M, COM 11 FIOS DE ARAME FARPADO Nº 14 - FORNECIMENTO E INSTALAÇÃO. AF_05/2020	M	99,35	104,77	CR	34,7049924%	38,0893181%
SINAPI	101198	CERCA COM MOURÕES DE CONCRETO, SEÇÃO "T" PONTA INCLINADA, 10X10 CM, ESPAÇAMENTO DE 2,5 M, CRAVADOS 0,5 M, COM 11 FIOS DE ARAME DE AÇO OVALADO 15X17 - FORNECIMENTO E INSTALAÇÃO. AF_05/2020	M	72,01	76,73	CR	41,6759465%	45,2716823%
SINAPI	101199	CERCA COM MOURÕES DE CONCRETO, SEÇÃO "T" PONTA INCLINADA, 10X10CM, ESPAÇAMENTO DE 2,5M, CRAVADOS 0,5M, COM 11 FIOS DE ARAME MISTO - FORNECIMENTO E INSTALAÇÃO. AF_05/2020	M	72,79	77,51	CR	41,2283117%	44,8151021%
SINAPI	101200	CERCA COM MOURÕES DE MADEIRA, 7,5X7,5 CM, ESPAÇAMENTO DE 2,5 M, ALTURA LIVRE DE 2 M, CRAVADOS 0,5 M, COM 4 FIOS DE ARAME FARPADO Nº 14 CLASSE 250 - FORNECIMENTO E INSTALAÇÃO. AF_05/2020	M	55,24	58,29	CR	35,3218495%	38,7218690%
SINAPI	101201	CERCA COM MOURÕES DE MADEIRA, 7,5X7,5 CM, ESPAÇAMENTO DE 2,5 M, ALTURA LIVRE DE 2 M, CRAVADOS 0,5 M, COM 8 FIOS DE ARAME FARPADO Nº 14 CLASSE 250 - FORNECIMENTO E INSTALAÇÃO. AF_05/2020	M	67,16	71,12	CR	37,695627%	41,1681914%
SINAPI	101202	CERCA COM MOURÕES DE MADEIRA ROLIÇA, DIÂMETRO 11 CM, ESPAÇAMENTO DE 2,5 M, ALTURA LIVRE DE 1,7 M, CRAVADOS 0,5 M, COM 5 FIOS DE ARAME FARPADO Nº 14 CLASSE 250 - FORNECIMENTO E INSTALAÇÃO. AF_05/2020	M	37,09	40,37	CR	56,5604752%	60,0843464%
SINAPI	101203	CERCA COM MOURÕES DE MADEIRA ROLIÇA, DIÂMETRO 11 CM, ESPAÇAMENTO DE 2,5 M, ALTURA LIVRE DE 1,7 M, CRAVADOS 0,5 M, COM 5 FIOS DE ARAME DE AÇO OVALADO 15X17 - FORNECIMENTO E INSTALAÇÃO. AF_05/2020	M	36,30	39,58	CR	57,7931035%	61,2854252%
SINAPI	101204	CERCA COM MOURÕES DE MADEIRA ROLIÇA, DIÂMETRO 11 CM, ESPAÇAMENTO DE 2,5 M, ALTURA LIVRE DE 1,7 M, CRAVADOS 0,5 M, COM 5 FIOS DE ARAME MISTO - FORNECIMENTO E INSTALAÇÃO. AF_05/2020	M	36,62	39,90	CR	57,2873941%	60,7931727%
SINAPI	101205	PORTÃO COM MOURÕES DE MADEIRA ROLIÇA, DIÂMETRO 11 CM, COM 5 FIOS DE ARAME FARPADO Nº 14 CLASSE 250, SEM DOBRADIÇAS - FORNECIMENTO E INSTALAÇÃO. AF_05/2020	M	37,09	40,37	CR	56,5604752%	60,0843464%
SINAPI	102362	ALAMBRAO PARA QUADRA POLIESPORTIVA, ESTRUTURADO POR TUBOS DE AÇO GALVANIZADO, (MONTANTES COM DIAMETRO 2", TRAVESSAS E ESCORAS COM DIÂMETRO 1 1/2" COM TELA DE ARAME GALVANIZADO, FIO 14 BWG E MALHA QUADRADA 5X5CM (EXCETO MURETA). AF_03/2021	M2	176,64	182,01	CR	19,3857312%	21,7620854%
SINAPI	102363	ALAMBRAO PARA QUADRA POLIESPORTIVA, ESTRUTURADO POR TUBOS DE AÇO GALVANIZADO, (MONTANTES COM DIAMETRO 2", TRAVESSAS E ESCORAS COM DIÂMETRO 1 1/2" COM TELA DE ARAME GALVANIZADO, FIO 12 BWG E MALHA QUADRADA 5X5CM (EXCETO MURETA). AF_03/2021	M2	189,95	195,28	CR	17,8714436%	20,1107011%
SINAPI	102364	ALAMBRAO PARA QUADRA POLIESPORTIVA, ESTRUTURADO POR TUBOS DE AÇO GALVANIZADO, (MONTANTES COM DIAMETRO 2", TRAVESSAS E ESCORAS COM DIÂMETRO 1 1/2" COM TELA DE ARAME GALVANIZADO, FIO 10 BWG E MALHA QUADRADA 5X5CM (EXCETO MURETA). AF_03/2021	M2	214,09	219,42	CR	15,8549125%	17,8965611%
SINAPI	98509	PLANTIO DE ARBUSTO OU CERCA VIVA. AF_05/2018	UN	37,94	38,25	CR	5,1978891%	5,9670243%
SINAPI	98510	PLANTIO DE ÁRVORE ORNAMENTAL COM ALTURA DE MUDA MENOR OU IGUAL A 2,00 M. AF_05/2018	UN	59,08	61,30	CR	23,9410369%	26,6982364%
SINAPI	98511	PLANTIO DE ÁRVORE ORNAMENTAL COM ALTURA DE MUDA MAIOR QUE 2,00 M E MENOR OU IGUAL A 4,00 M. AF_05/2018	UN	111,04	114,21	CR	18,2088476%	20,4869930%
SINAPI	98516	PLANTIO DE PALMEIRA COM ALTURA DE MUDA MENOR OU IGUAL A 2,00 M. AF_05/2018	UN	278,75	296,34	AS	40,2398305%	43,794760%
SINAPI	98519	REVOLVIMENTO E LIMPEZA MANUAL DE SOLO. AF_05/2018	M2	1,72	1,96	CR	86,9047602%	88,4816754%
SINAPI	98520	APLICAÇÃO DE ADUBO EM SOLO. AF_05/2018	M2	4,60	4,79	CR	26,8722466%	29,6611035%
SINAPI	98521	APLICAÇÃO DE CALCÁRIO PARA CORREÇÃO DO PH DO SOLO. AF_05/2018	M2	0,31	0,35	CR	92,5925926%	93,5483871%
SINAPI	98522	ALAMBRAO EM MOURÕES DE CONCRETO, COM TELA DE ARAME GALVANIZADO (INCLUSIVE MURETA EM CONCRETO). AF_05/2018	M	147,55	153,88	CR	27,2363513%	30,2360361%
SINAPI	98524	LIMPEZA MANUAL DE VEGETAÇÃO EM TERRENO COM ENXADA. AF_05/2018	M2	2,80	3,19	CR	87,9120880%	89,3890676%
SINAPI	98503	PLANTIO DE GRAMA EM PAVIMENTO CONCREGRAMA. AF_05/2018	M2	17,14	17,73	CR	21,8384074%	24,3620662%
SINAPI	98504	PLANTIO DE GRAMA EM PLACAS. AF_05/2018	M2	10,70	11,17	CR	28,4774436%	31,4414414%
SINAPI	98505	PLANTIO DE FORRAÇÃO. AF_05/2018	M2	54,80	55,44	CR	7,4703196%	8,5559566%
SINAPI	98525	LIMPEZA MECANIZADA DE CAMADA VEGETAL, VEGETAÇÃO E PEQUENAS ÁRVORES (DIÂMETRO DE TRONCO MENOR QUE 0,20 M), COM TRATOR DE ESTEIRAS. AF_05/2018	M2	0,31	0,34	CR	53,8461540%	58,6206897%
SINAPI	98526	REMOÇÃO DE RAÍZES REMANESCENTES DE TRONCO DE ÁRVORE COM DIÂMETRO MAIOR OU IGUAL A 0,20 M E MENOR QUE 0,40 M. AF_05/2018	UN	66,09	71,77	CR	54,8734274%	58,4339886%
SINAPI	98527	REMOÇÃO DE RAÍZES REMANESCENTES DE TRONCO DE ÁRVORE COM DIÂMETRO MAIOR OU IGUAL A 0,40 M E MENOR QUE 0,60 M. AF_05/2018	UN	142,31	154,53	CR	54,8191925%	58,4013474%
SINAPI	98528	REMOÇÃO DE RAÍZES REMANESCENTES DE TRONCO DE ÁRVORE COM DIÂMETRO MAIOR OU IGUAL A 0,60 M. AF_05/2018	UN	208,11	225,96	CR	54,8095422%	58,3879541%
SINAPI	98529	CORTE RASO E RECORTE DE ÁRVORE COM DIÂMETRO DE TRONCO MAIOR OU IGUAL A 0,20 M E MENOR QUE 0,40 M. AF_05/2018	UN	60,45	68,63	CR	86,2702882%	87,9066375%
SINAPI	98530	CORTE RASO E RECORTE DE ÁRVORE COM DIÂMETRO DE TRONCO MAIOR OU IGUAL A 0,40 M E MENOR QUE 0,60 M. AF_05/2018	UN	107,69	122,25	CR	86,2373886%	87,8775477%
SINAPI	98531	CORTE RASO E RECORTE DE ÁRVORE COM DIÂMETRO DE TRONCO MAIOR OU IGUAL A 0,60 M. AF_05/2018	UN	232,83	255,03	AS	60,8630250%	64,2733837%
SINAPI	98532	PODA EM ALTURA DE ÁRVORE COM DIÂMETRO DE TRONCO MENOR QUE 0,20 M. AF_05/2018	UN	83,26	88,86	AS	42,9981939%	46,5929604%
SINAPI	98533	PODA EM ALTURA DE ÁRVORE COM DIÂMETRO DE TRONCO MAIOR OU IGUAL A 0,20 M E MENOR QUE 0,40 M. AF_05/2018	UN	226,27	243,75	AS	49,3276718%	52,9624308%
SINAPI	98534	PODA EM ALTURA DE ÁRVORE COM DIÂMETRO DE TRONCO MAIOR OU IGUAL A 0,40 M E MENOR QUE 0,60 M. AF_05/2018	UN	581,78	624,02	AS	46,3419248%	49,9735498%
SINAPI	98535	PODA EM ALTURA DE ÁRVORE COM DIÂMETRO DE TRONCO MAIOR OU IGUAL A 0,60 M. AF_05/2018	UN	917,28	988,46	AS	49,5381932%	53,1718968%
SINAPI	88238	AJUDANTE DE ARMADOR COM ENCARGOS COMPLEMENTARES	H	16,57	18,72	CR	83,343917%	85,2564103%
SINAPI	88239	AJUDANTE DE CARPITEIRO COM ENCARGOS COMPLEMENTARES	H	20,09	22,81	CR	86,7595819%	88,3348481%
SINAPI	88240	AJUDANTE DE ESTRUTURA METÁLICA COM ENCARGOS COMPLEMENTARES	H	14,66	16,66	CR	87,2442020%	88,775103%
SINAPI	88241	AJUDANTE DE OPERAÇÃO EM GERAL COM ENCARGOS COMPLEMENTARES	H	17,03	19,27	CR	83,7933060%	85,6772185%
SINAPI	88242	AJUDANTE DE PEDREIRO COM ENCARGOS COMPLEMENTARES	H	15,91	17,97	CR	82,6524199%	84,6410685%
SINAPI	88243	AJUDANTE ESPECIALIZADO COM ENCARGOS COMPLEMENTARES	H	21,58	24,54	CR	87,7201133%	89,2013040%
SINAPI	88245	ARMADOR COM ENCARGOS COMPLEMENTARES	H	22,56	25,66	CR	87,7659575%	89,2439595%
SINAPI	88246	ASSENTADOR DE TUBOS COM ENCARGOS COMPLEMENTARES	H	18,55	21,17	CR	89,9191375%	91,1667454%
SINAPI	88247	AUXILIAR DE ELÉTRICISTA COM ENCARGOS COMPLEMENTARES	H	21,20	24,09	CR	86,9811321%	88,5429639%

FORTE	CÓDIGO	DESCRIÇÃO	UNIDADE	CUSTO UNITÁRIO DESONERADO	CUSTO UNITÁRIO NÃO DESONERADO	ORIGEM DO PREÇO	% MO DESONERADO	% MO NÃO DESONERADO
SINAPI	88248	AUXILIAR DE ENCANADOR OU BOMBEIRO HIDRÁULICO COM ENCARGOS COMPLEMENTARES	H	16,31	18,50	CR	85,836099%	87,5135136%
SINAPI	88249	AUXILIAR DE LABORATORIO COM ENCARGOS COMPLEMENTARES	H	30,87	35,51	CR	96,0155491%	96,5361870%
SINAPI	88250	AUXILIAR DE MECÂNICO COM ENCARGOS COMPLEMENTARES	H	14,62	16,61	CR	87,2093024%	88,7417219%
SINAPI	88251	AUXILIAR DE SERRALHEIRO COM ENCARGOS COMPLEMENTARES	H	17,57	19,88	CR	84,2914059%	86,1167003%
SINAPI	88252	AUXILIAR DE SERVIÇOS GERAIS COM ENCARGOS COMPLEMENTARES	H	18,35	20,80	CR	85,5588832%	87,2596154%
SINAPI	88253	AUXILIAR DE TOPOGRAFO COM ENCARGOS COMPLEMENTARES	H	9,19	10,45	CR	87,0511426%	88,6124402%
SINAPI	88255	AUXILIAR TÉCNICO DE ENGENHARIA COM ENCARGOS COMPLEMENTARES	H	23,79	27,33	CR	95,0819673%	95,7189902%
SINAPI	88256	AZULEJISTA OU LADRILHISTA COM ENCARGOS COMPLEMENTARES	H	22,60	25,71	CR	87,7876107%	89,2648775%
SINAPI	88257	BLASTER, DINAMITADOR OU CABO DE FOGO COM ENCARGOS COMPLEMENTARES	H	17,90	20,41	CR	89,5530727%	90,8378246%
SINAPI	88258	CADASTRISTA DE REDES DE ÁGUA E ESGOTO COM ENCARGOS COMPLEMENTARES	H	17,19	19,69	CR	92,8446772%	93,7531743%
SINAPI	88260	CALCEITEIRO COM ENCARGOS COMPLEMENTARES	H	22,56	25,66	CR	87,7659575%	89,2439595%
SINAPI	88261	CARPINTEIRO DE ESQUADRIA COM ENCARGOS COMPLEMENTARES	H	26,39	30,10	CR	89,9204245%	91,1627907%
SINAPI	88262	CARPINTEIRO DE FORMAS COM ENCARGOS COMPLEMENTARES	H	24,73	28,19	C	89,2438335%	90,5640298%
SINAPI	88263	CAVOUQUEIRO OU OPERADOR PERFURATRIZ/ROMPEDOR COM ENCARGOS COMPLEMENTARES	H	13,65	15,51	CR	86,3003664%	87,9432625%
SINAPI	88264	ELETRICISTA COM ENCARGOS COMPLEMENTARES	H	28,98	33,09	C	90,4761905%	91,6591116%
SINAPI	88265	ELETRICISTA INDUSTRIAL COM ENCARGOS COMPLEMENTARES	H	28,98	33,09	CR	90,4761905%	91,6591116%
SINAPI	88266	ELETROTÉCNICO COM ENCARGOS COMPLEMENTARES	H	30,05	34,32	CR	90,8153079%	91,9580420%
SINAPI	88267	ENCANADOR OU BOMBEIRO HIDRÁULICO COM ENCARGOS COMPLEMENTARES	H	22,08	25,18	C	89,5380435%	90,8260525%
SINAPI	88269	GESSEIRO COM ENCARGOS COMPLEMENTARES	H	22,56	25,66	CR	87,7659575%	89,2439595%
SINAPI	88270	IMPERMEABILIZADOR COM ENCARGOS COMPLEMENTARES	H	19,82	22,49	CR	86,0746721%	87,7278791%
SINAPI	88272	MARCAQUEIRO COM ENCARGOS COMPLEMENTARES	H	19,60	22,13	CR	82,5510205%	84,548654%
SINAPI	88273	MARCEIRO COM ENCARGOS COMPLEMENTARES	H	25,27	28,82	CR	89,4736843%	90,7702985%
SINAPI	88274	MARMORISTA/GRANITEIRO COM ENCARGOS COMPLEMENTARES	H	23,09	26,27	CR	88,0467735%	89,4937191%
SINAPI	88275	MECÂNICO DE EQUIPAMENTOS PESADOS COM ENCARGOS COMPLEMENTARES	H	24,13	27,61	CR	92,2503109%	93,2270917%
SINAPI	88277	MONTADOR (TUBO AÇO/EQUIPAMENTOS) COM ENCARGOS COMPLEMENTARES	H	19,74	22,54	CR	90,5268491%	91,703680%
SINAPI	88278	MONTADOR DE ESTRUTURA METÁLICA COM ENCARGOS COMPLEMENTARES	H	17,89	20,40	CR	89,5472331%	90,833334%
SINAPI	88279	MONTADOR ELETROMECÂNICO COM ENCARGOS COMPLEMENTARES	H	31,26	35,85	CR	91,198979%	92,3012553%
SINAPI	88281	MOTORISTA DE BASCULANTE COM ENCARGOS COMPLEMENTARES	H	17,07	19,46	CR	89,0451084%	90,3905448%
SINAPI	88282	MOTORISTA DE CAMINHÃO COM ENCARGOS COMPLEMENTARES	H	17,97	20,50	CR	89,5937674%	90,8780488%
SINAPI	88283	MOTORISTA DE CAMINHÃO E CARRETA COM ENCARGOS COMPLEMENTARES	H	23,38	26,75	CR	92,0017109%	93,0093459%
SINAPI	88284	MOTORISTA DE VEICULO LEVE COM ENCARGOS COMPLEMENTARES	H	19,20	21,91	CR	90,2604167%	91,4650845%
SINAPI	88285	MOTORISTA DE VEICULO PESADO COM ENCARGOS COMPLEMENTARES	H	19,00	21,68	CR	90,1578948%	91,3745388%
SINAPI	88286	MOTORISTA OPERADOR DE MUNCK COM ENCARGOS COMPLEMENTARES	H	19,78	22,58	CR	90,5460061%	91,7183349%
SINAPI	88288	NIVELADOR COM ENCARGOS COMPLEMENTARES	H	11,28	12,86	CR	89,4503547%	90,7465008%
SINAPI	88291	OPERADOR DE BETONEIRA (CAMINHÃO) COM ENCARGOS COMPLEMENTARES	H	16,42	18,70	CR	88,6114495%	90,0000000%
SINAPI	88292	OPERADOR DE COMPRESSOR OU COMPRESSORISTA COM ENCARGOS COMPLEMENTARES	H	16,77	19,11	CR	88,8491354%	90,2145474%
SINAPI	88293	OPERADOR DE DEMARCADORA DE FAIXAS COM ENCARGOS COMPLEMENTARES	H	19,79	22,60	CR	90,507833%	91,7256386%
SINAPI	88294	OPERADOR DE ESCAVADEIRA COM ENCARGOS COMPLEMENTARES	H	21,56	24,64	C	91,3265307%	92,4107143%
SINAPI	88295	OPERADOR DE GUINCHO COM ENCARGOS COMPLEMENTARES	H	19,78	22,58	CR	90,5460061%	91,7183349%
SINAPI	88296	OPERADOR DE GUINDASTE COM ENCARGOS COMPLEMENTARES	H	19,78	22,58	CR	90,5460061%	91,7183349%
SINAPI	88297	OPERADOR DE MÁQUINAS E EQUIPAMENTOS COM ENCARGOS COMPLEMENTARES	H	20,20	23,08	CR	90,7425743%	91,8977470%
SINAPI	88298	OPERADOR DE MARTELETE OU MARTELETEIRO COM ENCARGOS COMPLEMENTARES	H	17,03	19,41	CR	89,0193776%	90,3657909%
SINAPI	88299	OPERADOR DE MOTO-ESCREPER COM ENCARGOS COMPLEMENTARES	H	20,09	22,94	CR	90,6918866%	91,8483000%
SINAPI	88300	OPERADOR DE MOTONIVELADORA COM ENCARGOS COMPLEMENTARES	H	24,24	27,74	CR	92,2854786%	93,2588321%
SINAPI	88301	OPERADOR DE PÁ CARREGADEIRA COM ENCARGOS COMPLEMENTARES	H	24,22	27,72	CR	92,2791082%	93,2539683%
SINAPI	88302	OPERADOR DE PAVIMENTADORA COM ENCARGOS COMPLEMENTARES	H	20,68	23,62	CR	90,9574469%	92,0829806%
SINAPI	88303	OPERADOR DE ROLO COMPACTADOR COM ENCARGOS COMPLEMENTARES	H	15,74	17,91	CR	88,1194410%	89,5589057%
SINAPI	88304	OPERADOR DE USINA DE ASFALTO, DE SOLOS OU DE CONCRETO COM ENCARGOS COMPLEMENTARES	H	18,03	20,56	CR	89,6283972%	90,9046693%
SINAPI	88306	OPERADOR IATO DE AREA OU JATISTA COM ENCARGOS COMPLEMENTARES	H	19,48	22,24	CR	90,4001077%	91,5917267%
SINAPI	88307	OPERADOR PARA BATE ESTACAS COM ENCARGOS COMPLEMENTARES	H	18,40	20,99	CR	89,8369566%	91,0909958%
SINAPI	88308	PASTILHEIRO COM ENCARGOS COMPLEMENTARES	H	18,53	21,00	CR	85,1052348%	86,8571429%
SINAPI	88309	PEDREIRO COM ENCARGOS COMPLEMENTARES	H	22,69	25,82	C	87,8360512%	89,3106120%
SINAPI	88310	PINTOR COM ENCARGOS COMPLEMENTARES	H	23,56	26,65	C	83,7436833%	85,6285179%
SINAPI	88311	PINTOR DE LETREIROS COM ENCARGOS COMPLEMENTARES	H	21,39	24,14	CR	82,0944367%	84,1342171%
SINAPI	88312	PINTOR PARA TINTA EPOXI COM ENCARGOS COMPLEMENTARES	H	25,05	28,37	CR	84,7105789%	86,4998238%
SINAPI	88313	POCEIRO COM ENCARGOS COMPLEMENTARES	H	16,30	18,55	CR	88,5226740%	89,9191375%
SINAPI	88314	RASTELEIRO COM ENCARGOS COMPLEMENTARES	H	14,56	16,55	CR	87,1565935%	88,700064%
SINAPI	88315	SERRALHEIRO COM ENCARGOS COMPLEMENTARES	H	22,56	25,66	CR	87,7659575%	89,2439595%
SINAPI	88316	SERVENTE COM ENCARGOS COMPLEMENTARES	H	17,33	19,64	C	84,7085979%	86,5071284%
SINAPI	88317	SOLDADOR COM ENCARGOS COMPLEMENTARES	H	23,11	26,19	C	85,2012166%	86,9415808%
SINAPI	88318	SOLDADOR A (PARA SOLDA A SER TESTADA COM RAIOS "X") COM ENCARGOS COMPLEMENTARES	H	21,29	24,08	CR	83,9361203%	85,7973422%
SINAPI	88320	TAQUEADOR OU TAQUEIRO COM ENCARGOS COMPLEMENTARES	H	29,75	33,99	CR	91,0588236%	92,1741689%
SINAPI	88321	TÉCNICO DE LABORATORIO COM ENCARGOS COMPLEMENTARES	H	26,00	29,87	CR	95,2692308%	95,8821561%
SINAPI	88322	TÉCNICO DE SONDAGEM COM ENCARGOS COMPLEMENTARES	H	26,13	30,03	CR	95,2162266%	95,8374959%
SINAPI	88323	TELHADISTA COM ENCARGOS COMPLEMENTARES	H	23,03	26,23	CR	88,4498481%	89,8589402%
SINAPI	88324	TRATORISTA COM ENCARGOS COMPLEMENTARES	H	21,37	24,43	CR	91,2494151%	92,3454769%
SINAPI	88325	VIDRACEIRO COM ENCARGOS COMPLEMENTARES	H	21,32	24,23	CR	87,0544091%	88,6091622%
SINAPI	88326	VIGIA NOTURNO COM ENCARGOS COMPLEMENTARES	H	23,39	26,64	CR	88,6703720%	90,0525266%
SINAPI	88377	OPERADOR DE BETONEIRA ESTACIONÁRIA/MISTURADOR COM ENCARGOS COMPLEMENTARES	H	15,93	18,12	CR	88,2611425%	89,6799117%
SINAPI	88441	JARDINEIRO COM ENCARGOS COMPLEMENTARES	H	21,82	24,80	CR	87,3510541%	88,8709678%
SINAPI	88597	DESENHISTA DETALHISTA COM ENCARGOS COMPLEMENTARES	H	26,74	30,73	CR	95,5497383%	96,1275627%
SINAPI	90766	ALMOXARIFE COM ENCARGOS COMPLEMENTARES	H	21,55	24,73	C	94,2923434%	95,0262839%
SINAPI	90767	APONTADOR OU APROPRIADOR COM ENCARGOS COMPLEMENTARES	H	18,23	20,90	CR	93,2528799%	94,1148326%
SINAPI	90768	ARQUITETO DE OBRA JUNIOR COM ENCARGOS COMPLEMENTARES	H	62,52	72,12	CR	98,1285989%	98,3777039%
SINAPI	90769	ARQUITETO DE OBRA PLENO COM ENCARGOS COMPLEMENTARES	H	88,34	101,98	CR	98,6755717%	98,8527163%
SINAPI	90770	ARQUITETO DE OBRA SENIOR COM ENCARGOS COMPLEMENTARES	H	116,41	134,45	CR	98,9949318%	99,1297881%
SINAPI	90771	AUXILIAR DE DESENHISTA COM ENCARGOS COMPLEMENTARES	H	23,95	27,51	CR	95,0313153%	95,6743003%
SINAPI	90772	AUXILIAR DE ESCRITORIO COM ENCARGOS COMPLEMENTARES	H	18,41	21,10	CR	93,3188485%	94,1706162%
SINAPI	90773	DESENHISTA COPISTA COM ENCARGOS COMPLEMENTARES	H	23,13	26,57	CR	94,8551665%	95,5212646%
SINAPI	90775	DESENHISTA PROJETISTA COM ENCARGOS COMPLEMENTARES	H	38,84	44,74	CR	96,9361484%	97,3401878%
SINAPI	90776	ENCARREGADO GERAL COM ENCARGOS COMPLEMENTARES	H	29,85	34,27	C	94,539653%	95,249654%
SINAPI	90777	ENGENHEIRO CIVIL DE OBRA JUNIOR COM ENCARGOS COMPLEMENTARES	H	84,81	97,90	CR	98,6204458%	98,8049030%
SINAPI	90778	ENGENHEIRO CIVIL DE OBRA PLENO COM ENCARGOS COMPLEMENTARES	H	96,35	111,25	CR	98,7857773%	98,9482147%
SINAPI	90779	ENGENHEIRO CIVIL DE OBRA SENIOR COM ENCARGOS COMPLEMENTARES	H	131,31	151,67	CR	99,1085788%	99,238584%
SINAPI	90780	MESTRE DE OBRAS COM ENCARGOS COMPLEMENTARES	H	44,46	51,16	CR	96,333782%	96,8139172%
SINAPI	90781	TOPOGRAFO COM ENCARGOS COMPLEMENTARES	H	20,83	23,91	C	94,2870860%	95,0230030%
SINAPI	91677	ENGENHEIRO ELETRICISTA COM ENCARGOS COMPLEMENTARES	H	92,44	106,72	CR	98,7431412%	98,9036732%
SINAPI	91678	ENGENHEIRO SANITARISTA COM ENCARGOS COMPLEMENTARES	H	85,63	98,85	CR	98,6336565%	98,8163885%
SINAPI	93558	MOTORISTA DE CAMINHÃO COM ENCARGOS COMPLEMENTARES	MES	3.197,16	3.643,91	CR	89,0734277%	90,4130454%
SINAPI	93559	DESENHISTA DETALHISTA COM ENCARGOS COMPLEMENTARES	MES	4.736,87	5.444,88	CR	95,2791612%	95,8930252%
SINAPI	93560	DESENHISTA COPISTA COM ENCARGOS COMPLEMENTARES	MES	4.100,65	4.708,87	CR	94,5467183%	95,2510900%
SINAPI	93561	DESENHISTA PROJETISTA COM ENCARGOS COMPLEMENTARES	MES	6.876,02	7.919,62	CR	96,7478280%	97,1763797%
SINAPI	93562	AUXILIAR DE DESENHISTA COM ENCARGOS COMPLEMENTARES	MES	4.243,81	4.874,49	CR	94,7306784%	95,4124432%
SINAPI	93563	ALMOXARIFE COM ENCARGOS COMPLEMENTARES	MES	3.820,59	4.383,62	CR	93,9399413%	94,7182922%
SINAPI	93564	APONTADOR OU APROPRIADOR COM ENCARGOS COMPLEMENTARES	MES	3.228,81	3.699,03	CR	92,8292467%	93,7407916%
SINAPI	93565	ENGENHEIRO CIVIL DE OBRA JUNIOR COM ENCARGOS COMPLEMENTARES	MES	14.966,37	17.279,78	CR	98,5323763%	98,7288612%
SINAPI	93566	AUXILIAR DE ESCRITORIO COM ENCARGOS COMPLEMENTARES	MES	3.268,89	3.745,38	CR	92,9171677%	93,8182508%
SINAPI	93567	ENGENHEIRO CIVIL DE OBRA PLENO COM ENCARGOS COMPLEMENTARES	MES	17.004,46	19.637,59	CR	98,7082801%	98,8814819%
SINAPI	93568	ENGENHEIRO CIVIL DE OBRA SENIOR COM ENCARGOS COMPLEMENTARES	MES	23.164,01	26.763,44	CR	99,0517618%	99,192909%
SINAPI	93569	ARQUITETO JUNIOR COM ENCARGOS COMPLEMENTARES	MES	11.051,71	12.751,01	CR	98,0125248%	98,2773914%
SINAPI	93570	ARQUITETO PLENO COM ENCARGOS COMPLEMENTARES	MES	15.605,71	18.019,42	CR	98,5925024%	98,7810374%
SINAPI	93571	ARQUITETO SENIOR COM ENCARGOS COMPLEMENTARES	MES	20.561,39	23.752,52	CR	98,9317357%	99,0752561%
SINAPI	93572	ENCARREGADO GERAL DE OBRAS COM ENCARGOS COMPLEMENTARES	MES	5.279,13	6.059,13	CR	94,1838920%	94,9326059%
SINAPI	94295	MESTRE DE OBRAS COM ENCARGOS COMPLEMENTARES	MES	7.853,42	9.037,26	CR	96,0903658%	96,6025101%
SINAPI	94296	TOPOGRAFO COM ENCARGOS COMPLEMENTARES	MES	3.691,76	4.235,83	CR	93,9427266%	94,7207514%
SINAPI	95308	CURSO DE CAPACITAÇÃO PARA AJUDANTE DE ARMADOR (ENCARGOS COMPLEMENTARES) - HORISTA	H	0,11	0,12	CR	100,0000000%	100,0000000%
SINAPI	95309	CURSO DE CAPACITAÇÃO PARA AJUDANTE DE CARPINTEIRO (ENCARGOS COMPLEMENTARES) - HORISTA	H	0,18	0,20	CR	100,0000000%	100,0000000%
SINAPI	95310	CURSO DE CAPACITAÇÃO PARA AJUDANTE DE ESTRUTURA METÁLICA (ENCARGOS COMPLEMENTARES) - HORISTA	H	0,10	0,12	CR	100,0000000%	100,0000000%
SINAPI	95311	CURSO DE CAPACITAÇÃO PARA AJUDANTE DE OPERAÇÃO EM GERAL (ENCARGOS COMPLEMENTARES) - HORISTA	H	0,11	0,13	CR	100,0000000%	100,0000000%
SINAPI	95312	CURSO DE CAPACITAÇÃO PARA AJUDANTE DE PEDREIRO (ENCARGOS COMPLEMENTARES) - HORISTA	H	0,13	0,15	CR	100,0000000%	100,0000000%
SINAPI	95313	CURSO DE CAPACITAÇÃO PARA AJUDANTE ESPECIALIZADO (ENCARGOS COMPLEMENTARES) - HORISTA	H	0,15	0,17	CR	100,0000000%	100,0000000%
SINAPI	95314	CURSO DE CAPACITAÇÃO PARA ARMADOR (ENCARGOS COMPLEMENTARES) - HORISTA	H	0,16	0,18	CR	100,0000000%	100,0000000%
SINAPI	95315	CURSO DE CAPACITAÇÃO PARA ASSENTADOR DE TUBOS (ENCARGOS COMPLEMENTARES) - HORISTA	H	0,17	0,20	CR	100,0000000%	100,0000000%
SINAPI	95316	CURSO DE CAPACITAÇÃO PARA AUXILIAR DE ELETRICISTA (ENCARGOS COMPLEMENTARES) - HORISTA	H	0,47	0,55	CR	100,0000000%	100,0000000%
SINAPI	95317	CURSO DE CAPACITAÇÃO PARA AUXILIAR DE ENCANADOR OU BOMBEIRO HIDRÁULICO (ENCARGOS COMPLEMENTARES) - HORISTA	H	0,17	0,20	CR	100,0000000%	100,0000000%
SINAPI	95318	CURSO DE CAPACITAÇÃO PARA AUXILIAR DE LABORATORIO (ENCARGOS COMPLEMENTARES) - HORISTA	H	0,17	0,20	CR	100,0000000%	100,0000000%
SINAPI	95319	CURSO DE CAPACITAÇÃO PARA AUXILIAR DE MECÂNICO (ENCARGOS COMPLEMENTARES) - HORISTA	H	0,10				

FORTE	CÓDIGO	DESCRIÇÃO	UNIDADE	CUSTO UNITÁRIO DESONERADO	CUSTO UNITÁRIO NÃO DESONERADO	ORIGEM DO PREÇO	% MO DESONERADO	% MO NÃO DESONERADO
SINAPI	95325	CURSO DE CAPACITAÇÃO PARA BLASTER, DINAMITADOR OU CABO DE FOGO (ENCARGOS COMPLEMENTARES) - HORISTA	H	0,20	0,23	CR	100,000000%	100,000000%
SINAPI	95326	CURSO DE CAPACITAÇÃO PARA CADASTRISTA DE REDES DE AGUA E ESGOTO (ENCARGOS COMPLEMENTARES) - HORISTA	H	0,05	0,06	CR	100,000000%	100,000000%
SINAPI	95328	CURSO DE CAPACITAÇÃO PARA CALCETEIRO (ENCARGOS COMPLEMENTARES) - HORISTA	H	0,16	0,18	CR	100,000000%	100,000000%
SINAPI	95329	CURSO DE CAPACITAÇÃO PARA CARPINTEIRO DE ESQUADRIA (ENCARGOS COMPLEMENTARES) - HORISTA	H	0,24	0,28	CR	100,000000%	100,000000%
SINAPI	95330	CURSO DE CAPACITAÇÃO PARA CARPINTEIRO DE FÓRMAS (ENCARGOS COMPLEMENTARES) - HORISTA	H	0,17	0,20	C	100,000000%	100,000000%
SINAPI	95331	CURSO DE CAPACITAÇÃO PARA CARPINTEIRO DE FÓRMAS (ENCARGOS COMPLEMENTARES) - HORISTA	H	0,17	0,20	C	100,000000%	100,000000%
SINAPI	95331	HORISTA	H	0,09	0,11	CR	100,000000%	100,000000%
SINAPI	95332	CURSO DE CAPACITAÇÃO PARA ELETRICISTA (ENCARGOS COMPLEMENTARES) - HORISTA	H	0,67	0,78	C	100,000000%	100,000000%
SINAPI	95333	CURSO DE CAPACITAÇÃO PARA ELETRICISTA INDUSTRIAL (ENCARGOS COMPLEMENTARES) - HORISTA	H	0,67	0,78	CR	100,000000%	100,000000%
SINAPI	95334	CURSO DE CAPACITAÇÃO PARA ELETROTÉCNICO (ENCARGOS COMPLEMENTARES) - HORISTA	H	0,58	0,67	CR	100,000000%	100,000000%
SINAPI	95335	CURSO DE CAPACITAÇÃO PARA ENCANADOR OU BOMBEIRO HIDRÁULICO (ENCARGOS COMPLEMENTARES) - HORISTA	H	0,24	0,28	C	100,000000%	100,000000%
SINAPI	95337	CURSO DE CAPACITAÇÃO PARA GESSIEIRO (ENCARGOS COMPLEMENTARES) - HORISTA	H	0,16	0,18	CR	100,000000%	100,000000%
SINAPI	95338	CURSO DE CAPACITAÇÃO PARA IMPERMEABILIZADOR (ENCARGOS COMPLEMENTARES) - HORISTA	H	0,25	0,29	CR	100,000000%	100,000000%
SINAPI	95339	CURSO DE CAPACITAÇÃO PARA MAÇARIQUEIRO (ENCARGOS COMPLEMENTARES) - HORISTA	H	0,20	0,23	CR	100,000000%	100,000000%
SINAPI	95340	CURSO DE CAPACITAÇÃO PARA MARCENEIRO (ENCARGOS COMPLEMENTARES) - HORISTA	H	0,23	0,27	CR	100,000000%	100,000000%
SINAPI	95341	CURSO DE CAPACITAÇÃO PARA MARMORISTA/GRANITEIRO (ENCARGOS COMPLEMENTARES) - HORISTA	H	0,21	0,24	CR	100,000000%	100,000000%
SINAPI	95342	CURSO DE CAPACITAÇÃO PARA MECÂNICO DE EQUIPAMENTOS PESADOS (ENCARGOS COMPLEMENTARES) - HORISTA	H	0,13	0,15	CR	100,000000%	100,000000%
SINAPI	95343	CURSO DE CAPACITAÇÃO PARA MONTADOR DE TUBO AÇO/EQUIPAMENTOS (ENCARGOS COMPLEMENTARES) - HORISTA	H	0,18	0,21	CR	100,000000%	100,000000%
SINAPI	95344	CURSO DE CAPACITAÇÃO PARA MONTADOR DE ESTRUTURA METÁLICA (ENCARGOS COMPLEMENTARES) - HORISTA	H	0,13	0,15	CR	100,000000%	100,000000%
SINAPI	95345	CURSO DE CAPACITAÇÃO PARA MONTADOR ELETROMECAÂNICO (ENCARGOS COMPLEMENTARES) - HORISTA	H	0,61	0,71	CR	100,000000%	100,000000%
SINAPI	95346	CURSO DE CAPACITAÇÃO PARA MOTORISTA DE BASCULANTE (ENCARGOS COMPLEMENTARES) - HORISTA	H	0,05	0,06	CR	100,000000%	100,000000%
SINAPI	95347	CURSO DE CAPACITAÇÃO PARA MOTORISTA DE CAMINHÃO (ENCARGOS COMPLEMENTARES) - HORISTA	H	0,05	0,06	CR	100,000000%	100,000000%
SINAPI	95348	CURSO DE CAPACITAÇÃO PARA MOTORISTA DE CAMINHÃO E CARRETA (ENCARGOS COMPLEMENTARES) - HORISTA	H	0,07	0,08	CR	100,000000%	100,000000%
SINAPI	95349	CURSO DE CAPACITAÇÃO PARA MOTORISTA DE VEICULO LEVE (ENCARGOS COMPLEMENTARES) - HORISTA	H	0,06	0,07	CR	100,000000%	100,000000%
SINAPI	95350	CURSO DE CAPACITAÇÃO PARA MOTORISTA DE VEICULO PESADO (ENCARGOS COMPLEMENTARES) - HORISTA	H	0,06	0,07	CR	100,000000%	100,000000%
SINAPI	95351	CURSO DE CAPACITAÇÃO PARA MOTORISTA OPERADOR DE MUNCK (ENCARGOS COMPLEMENTARES) - HORISTA	H	0,20	0,23	CR	100,000000%	100,000000%
SINAPI	95352	CURSO DE CAPACITAÇÃO PARA NIVELADOR (ENCARGOS COMPLEMENTARES) - HORISTA	H	0,05	0,06	CR	100,000000%	100,000000%
SINAPI	95354	CURSO DE CAPACITAÇÃO PARA OPERADOR DE BETONEIRA (CAMINHÃO) (ENCARGOS COMPLEMENTARES) - HORISTA	H	0,08	0,09	CR	100,000000%	100,000000%
SINAPI	95355	CURSO DE CAPACITAÇÃO PARA OPERADOR DE COMPRESSOR OU COMPRESSORISTA (ENCARGOS COMPLEMENTARES) - HORISTA	H	0,08	0,10	CR	100,000000%	100,000000%
SINAPI	95356	CURSO DE CAPACITAÇÃO PARA OPERADOR DE DEMARCADORA DE FAIXAS (ENCARGOS COMPLEMENTARES) - HORISTA	H	0,10	0,12	CR	100,000000%	100,000000%
SINAPI	95357	CURSO DE CAPACITAÇÃO PARA OPERADOR DE ESCAVADEIRA (ENCARGOS COMPLEMENTARES) - HORISTA	H	0,16	0,18	C	100,000000%	100,000000%
SINAPI	95358	CURSO DE CAPACITAÇÃO PARA OPERADOR DE GUINCHO (ENCARGOS COMPLEMENTARES) - HORISTA	H	0,20	0,23	CR	100,000000%	100,000000%
SINAPI	95359	CURSO DE CAPACITAÇÃO PARA OPERADOR DE GUINDASTE (ENCARGOS COMPLEMENTARES) - HORISTA	H	0,20	0,23	CR	100,000000%	100,000000%
SINAPI	95360	CURSO DE CAPACITAÇÃO PARA OPERADOR DE MÁQUINAS E EQUIPAMENTOS (ENCARGOS COMPLEMENTARES) - HORISTA	H	0,14	0,17	CR	100,000000%	100,000000%
SINAPI	95361	CURSO DE CAPACITAÇÃO PARA OPERADOR DE MARTELETE OU MARTELETEIRO (ENCARGOS COMPLEMENTARES) - HORISTA	H	0,08	0,10	CR	100,000000%	100,000000%
SINAPI	95362	CURSO DE CAPACITAÇÃO PARA OPERADOR DE MOTO-ESCREPIER (ENCARGOS COMPLEMENTARES) - HORISTA	H	0,10	0,12	CR	100,000000%	100,000000%
SINAPI	95363	CURSO DE CAPACITAÇÃO PARA OPERADOR DE MOTONIVELADORA (ENCARGOS COMPLEMENTARES) - HORISTA	H	0,13	0,15	CR	100,000000%	100,000000%
SINAPI	95364	CURSO DE CAPACITAÇÃO PARA OPERADOR DE PÁ CARREGADEIRA (ENCARGOS COMPLEMENTARES) - HORISTA	H	0,13	0,15	CR	100,000000%	100,000000%
SINAPI	95365	CURSO DE CAPACITAÇÃO PARA OPERADOR DE PAVIMENTADORA (ENCARGOS COMPLEMENTARES) - HORISTA	H	0,11	0,12	CR	100,000000%	100,000000%
SINAPI	95366	CURSO DE CAPACITAÇÃO PARA OPERADOR DE ROLO COMPACTADOR (ENCARGOS COMPLEMENTARES) - HORISTA	H	0,08	0,09	CR	100,000000%	100,000000%
SINAPI	95366	CURSO DE CAPACITAÇÃO PARA OPERADOR DE USINA DE ASFALTO, DE SOLOS OU DE CONCRETO (ENCARGOS COMPLEMENTARES) - HORISTA	H	0,08	0,09	CR	100,000000%	100,000000%
SINAPI	95367	HORISTA	H	0,09	0,10	CR	100,000000%	100,000000%
SINAPI	95368	CURSO DE CAPACITAÇÃO PARA OPERADOR JATO DE AREIA OU JATISTA (ENCARGOS COMPLEMENTARES) - HORISTA	H	0,14	0,16	CR	100,000000%	100,000000%
SINAPI	95369	CURSO DE CAPACITAÇÃO PARA OPERADOR PARA BATE ESTACAS (ENCARGOS COMPLEMENTARES) - HORISTA	H	0,09	0,11	CR	100,000000%	100,000000%
SINAPI	95370	CURSO DE CAPACITAÇÃO PARA PASTILHEIRO (ENCARGOS COMPLEMENTARES) - HORISTA	H	0,16	0,18	CR	100,000000%	100,000000%
SINAPI	95371	CURSO DE CAPACITAÇÃO PARA PEDREIRO (ENCARGOS COMPLEMENTARES) - HORISTA	H	0,29	0,34	C	100,000000%	100,000000%
SINAPI	95372	CURSO DE CAPACITAÇÃO PARA PINTOR (ENCARGOS COMPLEMENTARES) - HORISTA	H	0,20	0,23	C	100,000000%	100,000000%
SINAPI	95373	CURSO DE CAPACITAÇÃO PARA PINTOR DE LETREIROS (ENCARGOS COMPLEMENTARES) - HORISTA	H	0,18	0,21	CR	100,000000%	100,000000%
SINAPI	95374	CURSO DE CAPACITAÇÃO PARA PINTOR PARA TINTA EPÓXI (ENCARGOS COMPLEMENTARES) - HORISTA	H	0,22	0,25	CR	100,000000%	100,000000%
SINAPI	95375	CURSO DE CAPACITAÇÃO PARA POCEIRO (ENCARGOS COMPLEMENTARES) - HORISTA	H	0,21	0,24	CR	100,000000%	100,000000%
SINAPI	95376	CURSO DE CAPACITAÇÃO PARA RASTELEIRO (ENCARGOS COMPLEMENTARES) - HORISTA	H	0,04	0,05	CR	100,000000%	100,000000%
SINAPI	95377	CURSO DE CAPACITAÇÃO PARA SERRALHEIRO (ENCARGOS COMPLEMENTARES) - HORISTA	H	0,16	0,18	CR	100,000000%	100,000000%
SINAPI	95378	CURSO DE CAPACITAÇÃO PARA SERVENTE (ENCARGOS COMPLEMENTARES) - HORISTA	H	0,21	0,25	C	100,000000%	100,000000%
SINAPI	95379	CURSO DE CAPACITAÇÃO PARA SOLDADOR (ENCARGOS COMPLEMENTARES) - HORISTA	H	0,16	0,18	C	100,000000%	100,000000%
SINAPI	95380	CURSO DE CAPACITAÇÃO PARA SOLDADOR A (PARA SOLDA A SER TESTADA COM RAIOS X) (ENCARGOS COMPLEMENTARES) - HORISTA	H	0,14	0,16	CR	100,000000%	100,000000%
SINAPI	95382	CURSO DE CAPACITAÇÃO PARA TAQUEADOR OU TAQUEIRO (ENCARGOS COMPLEMENTARES) - HORISTA	H	0,22	0,25	CR	100,000000%	100,000000%
SINAPI	95383	CURSO DE CAPACITAÇÃO PARA TÉCNICO DE LABORATÓRIO (ENCARGOS COMPLEMENTARES) - HORISTA	H	0,14	0,16	CR	100,000000%	100,000000%
SINAPI	95384	CURSO DE CAPACITAÇÃO PARA TÉCNICO DE SONDAGEM (ENCARGOS COMPLEMENTARES) - HORISTA	H	0,20	0,23	CR	100,000000%	100,000000%
SINAPI	95385	CURSO DE CAPACITAÇÃO PARA TELHADISTA (ENCARGOS COMPLEMENTARES) - HORISTA	H	0,16	0,19	CR	100,000000%	100,000000%
SINAPI	95386	CURSO DE CAPACITAÇÃO PARA TRATORISTA (ENCARGOS COMPLEMENTARES) - HORISTA	H	0,15	0,18	CR	100,000000%	100,000000%
SINAPI	95387	CURSO DE CAPACITAÇÃO PARA VIDRACEIRO (ENCARGOS COMPLEMENTARES) - HORISTA	H	0,19	0,22	CR	100,000000%	100,000000%
SINAPI	95388	CURSO DE CAPACITAÇÃO PARA VIGIA NOTURNO (ENCARGOS COMPLEMENTARES) - HORISTA	H	0,07	0,08	CR	100,000000%	100,000000%
SINAPI	95388	CURSO DE CAPACITAÇÃO PARA OPERADOR DE BETONEIRA ESTACIONÁRIA/MISTURADOR (ENCARGOS COMPLEMENTARES) - HORISTA	H	0,07	0,08	CR	100,000000%	100,000000%
SINAPI	95389	HORISTA	H	0,08	0,09	CR	100,000000%	100,000000%
SINAPI	95390	CURSO DE CAPACITAÇÃO PARA JARDINEIRO (ENCARGOS COMPLEMENTARES) - HORISTA	H	0,06	0,07	CR	100,000000%	100,000000%
SINAPI	95391	CURSO DE CAPACITAÇÃO PARA DESENHISTA DETALHISTA (ENCARGOS COMPLEMENTARES) - HORISTA	H	0,09	0,10	CR	100,000000%	100,000000%
SINAPI	95392	CURSO DE CAPACITAÇÃO PARA ALMOXARIFE (ENCARGOS COMPLEMENTARES) - HORISTA	H	0,07	0,08	C	100,000000%	100,000000%
SINAPI	95393	CURSO DE CAPACITAÇÃO PARA APONTADOR OU APROPRIADOR (ENCARGOS COMPLEMENTARES) - HORISTA	H	0,25	0,29	CR	100,000000%	100,000000%
SINAPI	95394	CURSO DE CAPACITAÇÃO PARA ARQUITETO DE OBRA JÚNIOR (ENCARGOS COMPLEMENTARES) - HORISTA	H	0,35	0,41	CR	100,000000%	100,000000%
SINAPI	95395	CURSO DE CAPACITAÇÃO PARA ARQUITETO DE OBRA PLENO (ENCARGOS COMPLEMENTARES) - HORISTA	H	0,51	0,59	CR	100,000000%	100,000000%
SINAPI	95396	CURSO DE CAPACITAÇÃO PARA ARQUITETO DE OBRA SÊNIOR (ENCARGOS COMPLEMENTARES) - HORISTA	H	0,67	0,78	CR	100,000000%	100,000000%
SINAPI	95397	CURSO DE CAPACITAÇÃO PARA AUXILIAR DE DESENHISTA (ENCARGOS COMPLEMENTARES) - HORISTA	H	0,08	0,09	CR	100,000000%	100,000000%
SINAPI	95398	CURSO DE CAPACITAÇÃO PARA AUXILIAR DE ESCRITÓRIO (ENCARGOS COMPLEMENTARES) - HORISTA	H	0,06	0,07	CR	100,000000%	100,000000%
SINAPI	95399	CURSO DE CAPACITAÇÃO PARA DESENHISTA COPISTA (ENCARGOS COMPLEMENTARES) - HORISTA	H	0,07	0,09	CR	100,000000%	100,000000%
SINAPI	95400	CURSO DE CAPACITAÇÃO PARA DESENHISTA PROJETISTA (ENCARGOS COMPLEMENTARES) - HORISTA	H	0,13	0,15	CR	100,000000%	100,000000%
SINAPI	95401	CURSO DE CAPACITAÇÃO PARA ENCARREGADO GERAL (ENCARGOS COMPLEMENTARES) - HORISTA	H	0,41	0,48	C	100,000000%	100,000000%
SINAPI	95402	CURSO DE CAPACITAÇÃO PARA ENGENHEIRO CIVIL DE OBRA JÚNIOR (ENCARGOS COMPLEMENTARES) - HORISTA	H	0,86	1,00	C	100,000000%	100,000000%
SINAPI	95403	CURSO DE CAPACITAÇÃO PARA ENGENHEIRO CIVIL DE OBRA PLENO (ENCARGOS COMPLEMENTARES) - HORISTA	H	0,98	1,14	CR	100,000000%	100,000000%
SINAPI	95404	CURSO DE CAPACITAÇÃO PARA ENGENHEIRO CIVIL DE OBRA SÊNIOR (ENCARGOS COMPLEMENTARES) - HORISTA	H	1,35	1,56	CR	100,000000%	100,000000%
SINAPI	95405	CURSO DE CAPACITAÇÃO PARA MESTRE DE OBRAS (ENCARGOS COMPLEMENTARES) - HORISTA	H	0,63	0,73	CR	100,000000%	100,000000%
SINAPI	95406	CURSO DE CAPACITAÇÃO PARA TOPOGRAFO (ENCARGOS COMPLEMENTARES) - HORISTA	H	0,11	0,13	C	100,000000%	100,000000%
SINAPI	95407	CURSO DE CAPACITAÇÃO PARA ENGENHEIRO ELETRICISTA (ENCARGOS COMPLEMENTARES) - HORISTA	H	2,16	2,50	CR	100,000000%	100,000000%
SINAPI	95408	CURSO DE CAPACITAÇÃO PARA MOTORISTA DE CAMINHÃO (ENCARGOS COMPLEMENTARES) - MENSALISTA	MES	7,95	9,19	CR	100,000000%	100,000000%
SINAPI	95409	CURSO DE CAPACITAÇÃO PARA DESENHISTA DETALHISTA (ENCARGOS COMPLEMENTARES) - MENSALISTA	MES	12,60	14,57	CR	100,000000%	100,000000%
SINAPI	95410	CURSO DE CAPACITAÇÃO PARA DESENHISTA COPISTA (ENCARGOS COMPLEMENTARES) - MENSALISTA	MES	10,82	12,52	CR	100,000000%	100,000000%
SINAPI	95411	CURSO DE CAPACITAÇÃO PARA DESENHISTA PROJETISTA (ENCARGOS COMPLEMENTARES) - MENSALISTA	MES	18,57	21,48	CR	100,000000%	100,000000%
SINAPI	95412	CURSO DE CAPACITAÇÃO PARA AUXILIAR DE DESENHISTA (ENCARGOS COMPLEMENTARES) - MENSALISTA	MES	11,22	12,98	CR	100,000000%	100,000000%
SINAPI	95413	CURSO DE CAPACITAÇÃO PARA ALMOXARIFE (ENCARGOS COMPLEMENTARES) - MENSALISTA	MES	10,02	11,59	CR	100,000000%	100,000000%
SINAPI	95414	CURSO DE CAPACITAÇÃO PARA APONTADOR OU APROPRIADOR (ENCARGOS COMPLEMENTARES) - MENSALISTA	MES	34,36	39,76	CR	100,000000%	100,000000%
SINAPI	95415	CURSO DE CAPACITAÇÃO PARA ENGENHEIRO CIVIL DE OBRA JÚNIOR (ENCARGOS COMPLEMENTARES) - MENSALISTA	MES	118,48	137,07	CR	100,000000%	100,000000%
SINAPI	95416	CURSO DE CAPACITAÇÃO PARA AUXILIAR DE ESCRITÓRIO (ENCARGOS COMPLEMENTARES) - MENSALISTA	MES	8,48	9,81	CR	100,000000%	100,000000%
SINAPI	95417	CURSO DE CAPACITAÇÃO PARA ENGENHEIRO CIVIL DE OBRA PLENO (ENCARGOS COMPLEMENTARES) - MENSALISTA	MES	134,86	156,02	CR	100,000000%	100,000000%
SINAPI	95418	CURSO DE CAPACITAÇÃO PARA ENGENHEIRO CIVIL DE OBRA SÊNIOR (ENCARGOS COMPLEMENTARES) - MENSALISTA	MES	184,35	213,27	CR	100,000000%	100,000000%
SINAPI	95419	CURSO DE CAPACITAÇÃO PARA ARQUITETO JÚNIOR (ENCARGOS COMPLEMENTARES) - MENSALISTA	MES	49,59	57,38	CR	100,000000%	100,000000%
SINAPI	95420	CURSO DE CAPACITAÇÃO PARA ARQUITETO PLENO (ENCARGOS COMPLEMENTARES) - MENSALISTA	MES	70,45	81,50	CR	100,000000%	100,000000%
SINAPI	95421	CURSO DE CAPACITAÇÃO PARA ARQUITETO SÊNIOR (ENCARGOS COMPLEMENTARES) - MENSALISTA	MES	93,14	107,75	CR	100,000000%	100,000000%
SINAPI	95422	CURSO DE CAPACITAÇÃO PARA ENCARREGADO GERAL DE OBRAS (ENCARGOS COMPLEMENTARES) - MENSALISTA	MES	57,01	65,95	CR	100,000000%	100,000000%
SINAPI	95423	CURSO DE CAPACITAÇÃO PARA MESTRE DE OBRAS (ENCARGOS COMPLEMENTARES) - MENSALISTA	MES	86,53	100,10	CR	100,000000%	100,000000%
SINAPI	95424	CURSO DE CAPACITAÇÃO PARA TOPOGRAFO (ENCARGOS COMPLEMENTARES) - MENSALISTA	MES	15,88	18,37	CR	100,000000%	100,000000%
SINAPI	100288	CURSO DE CAPACITAÇÃO PARA VIGIA DIURNO (ENCARGOS COMPLEMENTARES) - HORISTA	H	0,05	0,06	CR	100,000000%	100,000000%
SINAPI	100289	VIGIA DIURNO COM ENCARGOS COMPLEMENTARES	H	17,78	20,15	CR	85,0956131%	86,8486353%
SINAPI	100290	CURSO DE CAPACITAÇÃO PARA AUXILIAR DE ALMOXARIFE (ENCARGOS COMPLEMENTARES) - HORISTA	H	0,05	0,06	CR	100,000000%	100,000000%
SINAPI	100291	CURSO DE CAPACITAÇÃO PARA AJUDANTE DE PINTOR (ENCARGOS COMPLEMENTARES) - HORISTA	H	0,14	0,17	CR	100,000000%	100,000000%
SINAPI	100292	CURSO DE CAPACITAÇÃO PARA COORDENADOR/GERENTE DE OBRA (ENCARGOS COMPLEMENTARES) - HORISTA	H	0,43	0,50	CR	100,000000%	100,000000%
SINAPI	100293	CURSO DE CAPACITAÇÃO PARA AUXILIAR DE AZULEJISTA (ENCARGOS COMPLEMENTARES) - HORISTA	H	0,15	0,17	CR	100,000000%	100,000000%
SINAPI	100294	CURSO DE CAPACITAÇÃO PARA ARQUITETO PAISAGISTA (ENCARGOS COMPLEMENTARES) - HORISTA	H	0,22	0,25	CR	100,000000%	100,000000%
SINAPI	100295	CURSO DE CAPACITAÇÃO PARA MONTADOR DE ELETROELETRONICOS (ENCARGOS COMPLEMENTARES) - HORISTA	H	0,43	0,50	CR	100,000000%	100,000000%
SINAPI	100296	CURSO DE CAPACITAÇÃO PARA ENGENHEIRO CIVIL JUNIOR (ENCARGOS COMPLEMENTARES) - HORISTA	H	0,68	0,79	CR	100,000000%	100,000000%
SINAPI	100297	CURSO DE CAPACITAÇÃO PARA ENGENHEIRO CIVIL PLENO (ENCARGOS COMPLEMENTARES) - HORISTA	H	0,77	0,89	CR	100,000000%	100,000000%
SINAPI	100298							

FONTE	CÓDIGO	DESCRIÇÃO	UNIDADE	CUSTO UNITÁRIO DESONERADO	CUSTO UNITÁRIO NÃO DESONERADO	ORIGEM DO PREÇO	% MO DESONERADO	% MO NÃO DESONERADO
SINAPI	100309	TÉCNICO EM SEGURANÇA DO TRABALHO COM ENCARGOS COMPLEMENTARES	H	29,33	33,74	CR	95,806417%	96,3544755%
SINAPI	100310	CURSO DE CAPACITAÇÃO PARA AUXILIAR DE ALMOXARIFE (ENCARGOS COMPLEMENTARES) - MENSALISTA	MES	7,67	8,88	CR	100,0000000%	100,0000000%
SINAPI	100311	CURSO DE CAPACITAÇÃO PARA COORDENADOR/GERENTE DE OBRA (ENCARGOS COMPLEMENTARES) - MENSALISTA	MES	60,04	69,46	CR	100,0000000%	100,0000000%
SINAPI	100312	CURSO DE CAPACITAÇÃO PARA ARQUITETO PAISAGISTA (ENCARGOS COMPLEMENTARES) - MENSALISTA	MES	78,92	91,30	CR	100,0000000%	100,0000000%
SINAPI	100313	CURSO DE CAPACITAÇÃO PARA ENGENHEIRO CIVIL JUNIOR (ENCARGOS COMPLEMENTARES) - MENSALISTA	MES	93,50	108,17	CR	100,0000000%	100,0000000%
SINAPI	100314	CURSO DE CAPACITAÇÃO PARA ENGENHEIRO CIVIL PLENO (ENCARGOS COMPLEMENTARES) - MENSALISTA	MES	105,48	122,03	CR	100,0000000%	100,0000000%
SINAPI	100315	CURSO DE CAPACITAÇÃO PARA TÉCNICO EM SEGURANÇA DO TRABALHO (ENCARGOS COMPLEMENTARES) - MENSALISTA	MES	48,08	55,63	CR	100,0000000%	100,0000000%
SINAPI	100316	AUXILIAR DE ALMOXARIFE COM ENCARGOS COMPLEMENTARES	MES	2.981,64	3.413,07	CR	92,2348104%	93,2163712%
SINAPI	100317	COORDENADOR / GERENTE DE OBRA COM ENCARGOS COMPLEMENTARES	MES	21.723,36	25.096,77	CR	98,9888765%	99,1247878%
SINAPI	100318	ARQUITETO PAISAGISTA COM ENCARGOS COMPLEMENTARES	MES	11.259,80	12.991,74	CR	98,0492549%	98,3093104%
SINAPI	100319	ENGENHEIRO CIVIL JUNIOR COM ENCARGOS COMPLEMENTARES	MES	15.154,78	17.497,75	CR	98,5506224%	98,7446958%
SINAPI	100320	ENGENHEIRO CIVIL PLENO COM ENCARGOS COMPLEMENTARES	MES	17.069,42	19.712,75	CR	98,7131959%	98,8857466%
SINAPI	100321	TÉCNICO EM SEGURANÇA DO TRABALHO COM ENCARGOS COMPLEMENTARES	MES	5.186,63	5.963,97	CR	95,5360225%	96,1178544%
SINAPI	100533	TÉCNICO DE EDIFICAÇÕES COM ENCARGOS COMPLEMENTARES	H	20,05	23,01	CR	94,0648380%	94,8283356%
SINAPI	100534	TÉCNICO DE EDIFICAÇÕES COM ENCARGOS COMPLEMENTARES	MES	3.556,95	4.078,63	CR	93,4907716%	94,323390%
SINAPI	100535	CURSO DE CAPACITAÇÃO PARA TÉCNICO DE EDIFICAÇÕES (ENCARGOS COMPLEMENTARES) - HORISTA	H	0,23	0,27	CR	100,0000000%	100,0000000%
SINAPI	100536	CURSO DE CAPACITAÇÃO PARA TÉCNICO DE EDIFICAÇÕES (ENCARGOS COMPLEMENTARES) - MENSALISTA	MES	32,27	37,33	CR	100,0000000%	100,0000000%
SINAPI	101284	CURSO DE CAPACITAÇÃO PARA ENGENHEIRO CIVIL SENIOR (ENCARGOS COMPLEMENTARES) - HORISTA	H	1,06	1,23	CR	100,0000000%	100,0000000%
SINAPI	101285	CURSO DE CAPACITAÇÃO PARA ENGENHEIRO SANITARISTA (ENCARGOS COMPLEMENTARES) - HORISTA	H	0,30	0,35	CR	100,0000000%	100,0000000%
SINAPI	101286	CURSO DE CAPACITAÇÃO PARA AJUDANTE DE ARMADOR (ENCARGOS COMPLEMENTARES) - MENSALISTA	MES	15,25	17,65	CR	100,0000000%	100,0000000%
SINAPI	101287	CURSO DE CAPACITAÇÃO PARA AJUDANTE DE ELETRICISTA (ENCARGOS COMPLEMENTARES) - MENSALISTA	MES	64,79	74,95	CR	100,0000000%	100,0000000%
SINAPI	101288	CURSO DE CAPACITAÇÃO PARA AJUDANTE DE ESTRUTURAS METÁLICAS(ENCARGOS COMPLEMENTARES) - MENSALISTA	MES	14,14	16,36	CR	100,0000000%	100,0000000%
SINAPI	101289	CURSO DE CAPACITAÇÃO PARA AJUDANTE DE OPERAÇÃO EM GERAL (ENCARGOS COMPLEMENTARES) - MENSALISTA	MES	15,78	18,26	CR	100,0000000%	100,0000000%
SINAPI	101290	CURSO DE CAPACITAÇÃO PARA AJUDANTE DE PINTOR (ENCARGOS COMPLEMENTARES) - MENSALISTA	MES	20,18	23,35	CR	100,0000000%	100,0000000%
SINAPI	101291	CURSO DE CAPACITAÇÃO PARA AJUDANTE DE SERRALHEIRO (ENCARGOS COMPLEMENTARES) - MENSALISTA	MES	16,36	18,93	CR	100,0000000%	100,0000000%
SINAPI	101292	CURSO DE CAPACITAÇÃO PARA AJUDANTE ESPECIALIZADO (ENCARGOS COMPLEMENTARES) - MENSALISTA	MES	20,91	24,19	CR	100,0000000%	100,0000000%
SINAPI	101293	CURSO DE CAPACITAÇÃO PARA ARMADOR (ENCARGOS COMPLEMENTARES) - MENSALISTA	MES	21,88	25,32	CR	100,0000000%	100,0000000%
SINAPI	101294	CURSO DE CAPACITAÇÃO PARA ASSENTADOR DE MANILHA (ENCARGOS COMPLEMENTARES) - MENSALISTA	MES	23,65	27,36	CR	100,0000000%	100,0000000%
SINAPI	101295	CURSO DE CAPACITAÇÃO PARA AUXILIAR DE AZULELISTA (ENCARGOS COMPLEMENTARES) - MENSALISTA	MES	20,49	23,71	CR	100,0000000%	100,0000000%
SINAPI	101296	CURSO DE CAPACITAÇÃO PARA AUXILIAR DE ENCANADOR OU BOMBEIRO HIDRÁULICO (ENCARGOS COMPLEMENTARES) - MENSALISTA	MES	23,98	27,74	CR	100,0000000%	100,0000000%
SINAPI	101297	CURSO DE CAPACITAÇÃO PARA AUXILIAR DE LABORATORISTA (ENCARGOS COMPLEMENTARES) - MENSALISTA	MES	23,95	27,71	CR	100,0000000%	100,0000000%
SINAPI	101298	CURSO DE CAPACITAÇÃO PARA AUXILIAR DE MECÂNICO (ENCARGOS COMPLEMENTARES) - MENSALISTA	MES	14,10	16,31	CR	100,0000000%	100,0000000%
SINAPI	101299	CURSO DE CAPACITAÇÃO PARA AUXILIAR DE PEDREIRO (ENCARGOS COMPLEMENTARES) - MENSALISTA	MES	18,64	21,57	CR	100,0000000%	100,0000000%
SINAPI	101300	CURSO DE CAPACITAÇÃO PARA AUXILIAR DE SERVIÇOS GERAIS (ENCARGOS COMPLEMENTARES) - MENSALISTA	MES	17,35	20,07	CR	100,0000000%	100,0000000%
SINAPI	101301	CURSO DE CAPACITAÇÃO PARA AUXILIAR DE TOPÓGRAFO (ENCARGOS COMPLEMENTARES) - MENSALISTA	MES	6,48	7,50	CR	100,0000000%	100,0000000%
SINAPI	101302	CURSO DE CAPACITAÇÃO PARA AUXILIAR TÉCNICO DE ENGENHARIA (ENCARGOS COMPLEMENTARES) - MENSALISTA	MES	18,29	21,16	CR	100,0000000%	100,0000000%
SINAPI	101303	CURSO DE CAPACITAÇÃO PARA MONTADOR DE ELETROELETRÔNICOS(ENCARGOS COMPLEMENTARES) - MENSALISTA	MES	59,52	68,86	CR	100,0000000%	100,0000000%
SINAPI	101304	CURSO DE CAPACITAÇÃO PARA AZULEIJA OU LADRILHISTA (ENCARGOS COMPLEMENTARES) - MENSALISTA	MES	28,12	32,53	CR	100,0000000%	100,0000000%
SINAPI	101305	CURSO DE CAPACITAÇÃO PARA BLASTER, DINAMITADOR OU CABO DE FORÇA (ENCARGOS COMPLEMENTARES) - MENSALISTA	MES	27,44	31,75	CR	100,0000000%	100,0000000%
SINAPI	101307	CURSO DE CAPACITAÇÃO PARA CALÇETEIRO (ENCARGOS COMPLEMENTARES) - MENSALISTA	MES	21,87	25,30	CR	100,0000000%	100,0000000%
SINAPI	101308	CURSO DE CAPACITAÇÃO PARA MONTADOR DE ESTRUTURAS METÁLICAS (ENCARGOS COMPLEMENTARES) - MENSALISTA	MES	17,70	20,48	CR	100,0000000%	100,0000000%
SINAPI	101309	CURSO DE CAPACITAÇÃO PARA CARPINTEIRO AUXILIAR (ENCARGOS COMPLEMENTARES) - MENSALISTA	MES	24,70	28,58	CR	100,0000000%	100,0000000%
SINAPI	101310	CURSO DE CAPACITAÇÃO PARA CARPINTEIRO DE ESQUADRIAS (ENCARGOS COMPLEMENTARES) - MENSALISTA	MES	33,62	38,90	CR	100,0000000%	100,0000000%
SINAPI	101311	CURSO DE CAPACITAÇÃO PARA CARPINTEIRO DE FORMAS (ENCARGOS COMPLEMENTARES) - MENSALISTA	MES	24,39	28,21	CR	100,0000000%	100,0000000%
SINAPI	101312	CURSO DE CAPACITAÇÃO PARA CAVOQUEIRO OU OPERADOR DE PERFURATRIZ (ENCARGOS COMPLEMENTARES) - MENSALISTA	MES	13,03	15,08	CR	100,0000000%	100,0000000%
SINAPI	101313	CURSO DE CAPACITAÇÃO PARA ELETRICISTA (ENCARGOS COMPLEMENTARES) - MENSALISTA	MES	92,11	106,56	CR	100,0000000%	100,0000000%
SINAPI	101314	CURSO DE CAPACITAÇÃO PARA ELETRICISTA DE MANUTENÇÃO INDUSTRIAL (ENCARGOS COMPLEMENTARES) - MENSALISTA	MES	92,11	106,56	CR	100,0000000%	100,0000000%
SINAPI	101315	CURSO DE CAPACITAÇÃO PARA ELETROTECNICO (ENCARGOS COMPLEMENTARES) - MENSALISTA	MES	79,78	92,30	CR	100,0000000%	100,0000000%
SINAPI	101316	CURSO DE CAPACITAÇÃO PARA ENCANADOR OU BOMBEIRO HIDRÁULICO (ENCARGOS COMPLEMENTARES) - MENSALISTA	MES	33,83	39,13	CR	100,0000000%	100,0000000%
SINAPI	101317	CURSO DE CAPACITAÇÃO PARA ENGENHEIRO CIVIL SENIOR (ENCARGOS COMPLEMENTARES) - MENSALISTA	MES	144,56	167,24	CR	100,0000000%	100,0000000%
SINAPI	101318	CURSO DE CAPACITAÇÃO PARA ENGENHEIRO ELETRICISTA (ENCARGOS COMPLEMENTARES) - MENSALISTA	MES	294,50	340,70	CR	100,0000000%	100,0000000%
SINAPI	101319	CURSO DE CAPACITAÇÃO PARA ENGENHEIRO SANITARISTA (ENCARGOS COMPLEMENTARES) - MENSALISTA	MES	41,64	48,18	CR	100,0000000%	100,0000000%
SINAPI	101320	CURSO DE CAPACITAÇÃO PARA MONTADOR DE MAQUINAS (ENCARGOS COMPLEMENTARES) - MENSALISTA	MES	22,77	26,34	CR	100,0000000%	100,0000000%
SINAPI	101322	CURSO DE CAPACITAÇÃO PARA GESSEIRO (ENCARGOS COMPLEMENTARES) - MENSALISTA	MES	21,87	25,30	CR	100,0000000%	100,0000000%
SINAPI	101323	CURSO DE CAPACITAÇÃO PARA IMPERMEABILIZADOR (ENCARGOS COMPLEMENTARES) - MENSALISTA	MES	34,48	39,89	CR	100,0000000%	100,0000000%
SINAPI	101324	CURSO DE CAPACITAÇÃO PARA MOTORISTA DE CAMINHÃO-BASCULANTE (ENCARGOS COMPLEMENTARES) - MENSALISTA	MES	7,50	8,67	CR	100,0000000%	100,0000000%
SINAPI	101325	CURSO DE CAPACITAÇÃO PARA INSTALADOR DE TUBULAÇÕES (ENCARGOS COMPLEMENTARES) - MENSALISTA	MES	25,33	29,31	CR	100,0000000%	100,0000000%
SINAPI	101326	CURSO DE CAPACITAÇÃO PARA JARDINEIRO (ENCARGOS COMPLEMENTARES) - MENSALISTA	MES	9,40	10,88	CR	100,0000000%	100,0000000%
SINAPI	101327	CURSO DE CAPACITAÇÃO PARA LEITURISTA OU CADASTRISTA DE REDES DE ÁGUA (ENCARGOS COMPLEMENTARES) - MENSALISTA	MES	7,88	9,11	CR	100,0000000%	100,0000000%
SINAPI	101328	CURSO DE CAPACITAÇÃO PARA MOTORISTA DE CAMINHÃO-CARRETA (ENCARGOS COMPLEMENTARES) - MENSALISTA	MES	10,61	12,28	CR	100,0000000%	100,0000000%
SINAPI	101329	CURSO DE CAPACITAÇÃO PARA MAÇARIQUEIRO (ENCARGOS COMPLEMENTARES) - MENSALISTA	MES	27,70	32,05	CR	100,0000000%	100,0000000%
SINAPI	101330	CURSO DE CAPACITAÇÃO PARA MARCENEIRO (ENCARGOS COMPLEMENTARES) - MENSALISTA	MES	32,05	37,08	CR	100,0000000%	100,0000000%
SINAPI	101331	CURSO DE CAPACITAÇÃO PARA MARMORISTA / GRANITEIRO (ENCARGOS COMPLEMENTARES) - MENSALISTA	MES	27,76	32,11	CR	100,0000000%	100,0000000%
SINAPI	101332	CURSO DE CAPACITAÇÃO PARA MOTORISTA DE CARRO DE PASSEIO (ENCARGOS COMPLEMENTARES) - MENSALISTA	MES	8,54	9,89	CR	100,0000000%	100,0000000%
SINAPI	101333	CURSO DE CAPACITAÇÃO PARA MECÂNICO DE EQUIPAMENTOS PESADOS (ENCARGOS COMPLEMENTARES) - MENSALISTA	MES	17,99	20,82	CR	100,0000000%	100,0000000%
SINAPI	101334	CURSO DE CAPACITAÇÃO PARA MECÂNICO DE REFRIGERAÇÃO (ENCARGOS COMPLEMENTARES) - MENSALISTA	MES	85,22	98,59	CR	100,0000000%	100,0000000%
SINAPI	101335	CURSO DE CAPACITAÇÃO PARA MOTORISTA DE ONIBUS / MICRO-ONIBUS (ENCARGOS COMPLEMENTARES) - MENSALISTA	MES	8,45	9,77	CR	100,0000000%	100,0000000%
SINAPI	101336	CURSO DE CAPACITAÇÃO PARA MOTORISTA OPERADOR DE CAMINHÃO COM MUNCK (ENCARGOS COMPLEMENTARES) - MENSALISTA	MES	28,18	32,60	CR	100,0000000%	100,0000000%
SINAPI	101337	CURSO DE CAPACITAÇÃO PARA NIVELADOR (ENCARGOS COMPLEMENTARES) - MENSALISTA	MES	8,17	9,45	CR	100,0000000%	100,0000000%
SINAPI	101338	CURSO DE CAPACITAÇÃO PARA OPERADOR DE BATE-ESTACAS (ENCARGOS COMPLEMENTARES) - MENSALISTA	MES	13,37	15,47	CR	100,0000000%	100,0000000%
SINAPI	101339	CURSO DE CAPACITAÇÃO PARA OPERADOR DE BETONEIRA (ENCARGOS COMPLEMENTARES) - MENSALISTA	MES	11,77	13,62	CR	100,0000000%	100,0000000%
SINAPI	101340	CURSO DE CAPACITAÇÃO PARA OPERADOR DE BETONEIRA ESTACIONARIA / MISTURADOR (ENCARGOS COMPLEMENTARES) - MENSALISTA	MES	11,36	13,14	CR	100,0000000%	100,0000000%
SINAPI	101341	CURSO DE CAPACITAÇÃO PARA OPERADOR DE COMPRESSOR DE AR OU COMPRESSORISTA (ENCARGOS COMPLEMENTARES) - MENSALISTA	MES	12,06	13,95	CR	100,0000000%	100,0000000%
SINAPI	101342	CURSO DE CAPACITAÇÃO PARA OPERADOR DE DEMARCADORA DE FAIXAS DE TRAFEGO (ENCARGOS COMPLEMENTARES) - MENSALISTA	MES	14,49	16,77	CR	100,0000000%	100,0000000%
SINAPI	101343	CURSO DE CAPACITAÇÃO PARA OPERADOR DE ESCAVADEIRA (ENCARGOS COMPLEMENTARES) - MENSALISTA	MES	21,74	25,16	CR	100,0000000%	100,0000000%
SINAPI	101344	CURSO DE CAPACITAÇÃO PARA OPERADOR DE GUINCHO OU GUINCHERO (ENCARGOS COMPLEMENTARES) - MENSALISTA	MES	28,18	32,60	CR	100,0000000%	100,0000000%
SINAPI	101345	CURSO DE CAPACITAÇÃO PARA OPERADOR DE GUINDASTE (ENCARGOS COMPLEMENTARES) - MENSALISTA	MES	28,18	32,60	CR	100,0000000%	100,0000000%
SINAPI	101346	CURSO DE CAPACITAÇÃO PARA OPERADOR DE JATO ABRASIVO OU JATISTA (ENCARGOS COMPLEMENTARES) - MENSALISTA	MES	19,47	22,52	CR	100,0000000%	100,0000000%
SINAPI	101347	CURSO DE CAPACITAÇÃO PARA OPERADOR DE MAQUINAS E TRATORES DIVERSOS (ENCARGOS COMPLEMENTARES) - MENSALISTA	MES	20,25	23,43	CR	100,0000000%	100,0000000%
SINAPI	101348	CURSO DE CAPACITAÇÃO PARA OPERADOR DE MARTELETE OU MARTELETEIRO (ENCARGOS COMPLEMENTARES) - MENSALISTA	MES	12,26	14,18	CR	100,0000000%	100,0000000%
SINAPI	101349	CURSO DE CAPACITAÇÃO PARA OPERADOR DE MOTO SCRAPER (ENCARGOS COMPLEMENTARES) - MENSALISTA	MES	14,74	17,05	CR	100,0000000%	100,0000000%
SINAPI	101350	CURSO DE CAPACITAÇÃO PARA OPERADOR DE MOTONIVELADORA (ENCARGOS COMPLEMENTARES) - MENSALISTA	MES	18,08	20,92	CR	100,0000000%	100,0000000%
SINAPI	101351	CURSO DE CAPACITAÇÃO PARA OPERADOR DE PA CARREGADEIRA (ENCARGOS COMPLEMENTARES) - MENSALISTA	MES	18,06	20,90	CR	100,0000000%	100,0000000%
SINAPI	101352	CURSO DE CAPACITAÇÃO PARA OPERADOR DE PAVIMENTADORA / MESA VIBROACABADORA (ENCARGOS COMPLEMENTARES) - MENSALISTA	MES	15,22	17,60	CR	100,0000000%	100,0000000%
SINAPI	101353	CURSO DE CAPACITAÇÃO PARA OPERADOR DE ROLO COMPACTADOR (ENCARGOS COMPLEMENTARES) - MENSALISTA	MES	11,22	12,98	CR	100,0000000%	100,0000000%
SINAPI	101354	CURSO DE CAPACITAÇÃO PARA OPERADOR DE TRATOR - EXCLUSIVE AGROPECUARIA (ENCARGOS COMPLEMENTARES) - MENSALISTA	MES	21,56	24,94	CR	100,0000000%	100,0000000%
SINAPI	101355	CURSO DE CAPACITAÇÃO PARA OPERADOR DE USINA DE ASFALTO, DE SOLOS OU DE CONCRETO (ENCARGOS COMPLEMENTARES) - MENSALISTA	MES	13,07	15,12	CR	100,0000000%	100,0000000%
SINAPI	101356	CURSO DE CAPACITAÇÃO PARA PASTILHEIRO (ENCARGOS COMPLEMENTARES) - MENSALISTA	MES	22,35	25,86	CR	100,0000000%	100,0000000%
SINAPI	101357	CURSO DE CAPACITAÇÃO PARA PEDREIRO (ENCARGOS COMPLEMENTARES) - MENSALISTA	MES	40,27	46,59	CR	100,0000000%	100,0000000%
SINAPI	101358	CURSO DE CAPACITAÇÃO PARA PINTOR (ENCARGOS COMPLEMENTARES) - MENSALISTA	MES	27,96	32,35	CR	100,0000000%	100,0000000%
SINAPI	101359	CURSO DE CAPACITAÇÃO PARA PINTOR DE LETREIROS (ENCARGOS COMPLEMENTARES) - MENSALISTA	MES	24,89	28,80	CR	100,0000000%	100,0000000%
SINAPI	101360	CURSO DE CAPACITAÇÃO PARA PINTOR PARA TINTA EPOXI (ENCARGOS COMPLEMENTARES) - MENSALISTA	MES	30,07	34,79	CR	100,0000000%	100,0000000%
SINAPI	101361	CURSO DE CAPACITAÇÃO PARA POCEIRO / ESCAVADOR DE VALAS E TUBULOS (ENCARGOS COMPLEMENTARES) - MENSALISTA	MES	29,18	33,76	CR	100,0000000%	100,0000000%
SINAPI	101362	CURSO DE CAPACITAÇÃO PARA RASTELEIRO (ENCARGOS COMPLEMENTARES) - MENSALISTA	MES	6,26	7,25</			

FORTE	CÓDIGO	DESCRIÇÃO	UNIDADE	CUSTO UNITÁRIO DESONERADO	CUSTO UNITÁRIO NÃO DESONERADO	ORIGEM DO PREÇO	% MO DESONERADO	% MO NÃO DESONERADO
SINAPI	101373	ENGENHEIRO CIVIL SENIOR COM ENCARGOS COMPLEMENTARES	H	132,06	152,55	CR	99,1140391%	99,2330384%
SINAPI	101374	AJUDANTE DE ARMADOR COM ENCARGOS COMPLEMENTARES	MES	2.955,56	3.337,89	CR	82,4567933%	84,4662347%
SINAPI	101375	AJUDANTE DE ELETRICISTA COM ENCARGOS COMPLEMENTARES	MES	3.760,11	4.268,54	CR	86,1948188%	87,8391675%
SINAPI	101376	AJUDANTE DE ESTRUTURAS METÁLICAS COM ENCARGOS COMPLEMENTARES	MES	2.609,19	2.963,71	CR	86,6111706%	88,2127469%
SINAPI	101377	AJUDANTE DE OPERAÇÃO EM GERAL COM ENCARGOS COMPLEMENTARES	MES	3.040,28	3.435,90	CR	82,9456498%	84,9053937%
SINAPI	101378	AJUDANTE DE PINTOR COM ENCARGOS COMPLEMENTARES	MES	3.232,30	3.626,40	CR	77,7186524%	80,1400839%
SINAPI	101379	AJUDANTE DE SERRALHEIRO COM ENCARGOS COMPLEMENTARES	MES	3.132,49	3.542,57	CR	83,4476727%	85,3637332%
SINAPI	101380	AJUDANTE ESPECIALIZADO COM ENCARGOS COMPLEMENTARES	MES	3.839,32	4.363,49	CR	87,0273903%	88,5857422%
SINAPI	101381	ARMADOR COM ENCARGOS COMPLEMENTARES	MES	4.014,77	4.563,26	CR	87,0851880%	88,6375092%
SINAPI	101382	ASSENTADOR DE MANILHAS COM ENCARGOS COMPLEMENTARES	MES	3.293,55	3.755,43	CR	89,3932080%	90,6977364%
SINAPI	101383	AUXILIAR DE AZULEJISTA COM ENCARGOS COMPLEMENTARES	MES	3.069,76	3.470,00	CR	83,1094288%	85,0576369%
SINAPI	101384	AUXILIAR DE ENCANADOR OU BOMBEIRO HIDRÁULICO COM ENCARGOS COMPLEMENTARES	MES	2.906,07	3.293,79	CR	85,0488850%	86,8088130%
SINAPI	101385	AUXILIAR DE LABORATORISTA DE SOLOS E DE CONCRETO COM ENCARGOS COMPLEMENTARES	MES	5.463,53	6.284,31	CR	95,7622636%	96,3157451%
SINAPI	101386	AUXILIAR DE MECÂNICO COM ENCARGOS COMPLEMENTARES	MES	2.601,67	2.955,01	CR	86,5724708%	88,1780434%
SINAPI	101387	AUXILIAR DE PEDREIRO COM ENCARGOS COMPLEMENTARES	MES	2.839,06	3.203,11	CR	81,7369130%	83,8126072%
SINAPI	101388	AUXILIAR DE SERVIÇOS GERAIS COM ENCARGOS COMPLEMENTARES	MES	3.269,67	3.704,46	CR	84,7672701%	86,5551255%
SINAPI	101389	AUXILIAR DE TOPOGRAFO COM ENCARGOS COMPLEMENTARES	MES	1.640,30	1.862,55	CR	86,6712800%	87,9938794%
SINAPI	101390	AUXILIAR TÉCNICO / ASSISTENTE DE ENGENHARIA COM ENCARGOS COMPLEMENTARES	MES	4.214,91	4.841,67	CR	94,7887381%	95,4633422%
SINAPI	101391	AZULEJISTA OU LADRILHEIRO COM ENCARGOS COMPLEMENTARES	MES	4.018,38	4.567,43	CR	87,0967903%	88,6478830%
SINAPI	101392	BLASTER, DINAMITADOR OU CABO DE FORÇA COM ENCARGOS COMPLEMENTARES	MES	3.177,52	3.621,20	CR	89,0508914%	90,3529217%
SINAPI	101394	CALÇETEIRO COM ENCARGOS COMPLEMENTARES	MES	4.012,13	4.560,20	CR	87,0769800%	88,6298847%
SINAPI	101395	CARPINTEIRO AUXILIAR COM ENCARGOS COMPLEMENTARES	MES	3.573,38	4.055,78	CR	86,0518613%	87,7108719%
SINAPI	101396	CARPINTEIRO DE ESQUADRIAS COM ENCARGOS COMPLEMENTARES	MES	4.683,57	5.340,13	CR	90,3581179%	90,6651194%
SINAPI	101397	CARPINTEIRO DE FORMAS COM ENCARGOS COMPLEMENTARES	MES	4.394,41	5.005,59	CR	88,6578631%	90,0427323%
SINAPI	101398	CAVOQUEIRO OU OPERADOR DE PERFURATRIZ COM ENCARGOS COMPLEMENTARES	MES	2.431,91	2.758,62	CR	85,6351592%	87,3364219%
SINAPI	101399	ELETRICISTA COM ENCARGOS COMPLEMENTARES	MES	5.126,45	5.849,23	CR	89,7427956%	91,1254986%
SINAPI	101400	ELETRICISTA DE MANUTENÇÃO INDUSTRIAL COM ENCARGOS COMPLEMENTARES	MES	5.126,45	5.849,23	CR	89,7427956%	91,1254986%
SINAPI	101401	ELETROTÉCNICO COM ENCARGOS COMPLEMENTARES	MES	5.319,94	6.073,09	CR	90,2425592%	91,4526214%
SINAPI	101402	ENCANADOR OU BOMBEIRO HIDRÁULICO COM ENCARGOS COMPLEMENTARES	MES	3.920,58	4.467,46	CR	89,177112%	90,274394%
SINAPI	101403	ENGENHEIRO CIVIL SENIOR COM ENCARGOS COMPLEMENTARES	MES	23.310,68	26.933,11	CR	99,0577281%	99,1844611%
SINAPI	101404	ENGENHEIRO ELETRICISTA COM ENCARGOS COMPLEMENTARES	MES	16.263,00	18.779,81	CR	98,6493882%	98,8303929%
SINAPI	101405	ENGENHEIRO SANITARISTA COM ENCARGOS COMPLEMENTARES	MES	15.135,83	17.475,82	CR	98,5488077%	98,7431205%
SINAPI	101407	GESSEIRO COM ENCARGOS COMPLEMENTARES	MES	4.012,13	4.560,20	CR	87,0769800%	88,6298847%
SINAPI	101408	IMPERMEABILIZADOR COM ENCARGOS COMPLEMENTARES	MES	3.526,01	3.997,82	CR	85,2949935%	87,034116%
SINAPI	101409	INSTALADOR DE TUBULAÇÕES COM ENCARGOS COMPLEMENTARES	MES	3.502,92	3.997,65	CR	90,0271774%	91,2613661%
SINAPI	101410	JARDINEIRO COM ENCARGOS COMPLEMENTARES	MES	3.888,22	4.416,86	CR	86,6648493%	88,2608913%
SINAPI	101411	LEITURISTA OU CADASTRISTA DE REDES DE ÁGUA COM ENCARGOS COMPLEMENTARES	MES	3.054,09	3.496,87	CR	92,4190185%	93,8789361%
SINAPI	101412	MARQUEIRO COM ENCARGOS COMPLEMENTARES	MES	3.496,51	3.944,37	CR	81,6485582%	83,732564%
SINAPI	101413	MARCEIRO COM ENCARGOS COMPLEMENTARES	MES	4.487,79	5.113,63	CR	88,8938654%	90,2531079%
SINAPI	101414	MARMORISTA / GRANITEIRO COM ENCARGOS COMPLEMENTARES	MES	4.105,44	4.668,14	CR	87,3704159%	88,8927925%
SINAPI	101415	MECÂNICO DE EQUIPAMENTOS PESADOS COM ENCARGOS COMPLEMENTARES	MES	4.279,76	4.896,36	CR	91,8373928%	92,8653122%
SINAPI	101416	MECÂNICO DE REFRIGERAÇÃO COM ENCARGOS COMPLEMENTARES	MES	6.248,37	7.147,16	CR	91,6923934%	92,731152%
SINAPI	101417	MONTADOR DE ELETROELETRÔNICO COM ENCARGOS COMPLEMENTARES	MES	4.100,95	4.662,86	CR	87,3422102%	88,8675620%
SINAPI	101418	MONTADOR DE ESTRUTURAS METÁLICAS COM ENCARGOS COMPLEMENTARES	MES	3.177,25	3.620,89	CR	89,040572%	90,3520958%
SINAPI	101419	MONTADOR DE MÁQUINAS COM ENCARGOS COMPLEMENTARES	MES	5.492,42	6.272,62	CR	90,5489748%	91,7245107%
SINAPI	101420	MOTORISTA DE CAMINHÃO BASCULANTE COM ENCARGOS COMPLEMENTARES	MES	3.035,56	3.456,96	CR	88,4917446%	89,8945895%
SINAPI	101421	MOTORISTA DE CAMINHÃO CARRETA COM ENCARGOS COMPLEMENTARES	MES	4.152,41	4.749,03	CR	91,5870543%	92,6439716%
SINAPI	101422	MOTORISTA DE CARRO DE PASSEIO COM ENCARGOS COMPLEMENTARES	MES	3.411,07	3.891,39	CR	89,7586388%	91,0227451%
SINAPI	101423	MOTORISTA DE ÔNIBUS / MICRO-ÔNIBUS COM ENCARGOS COMPLEMENTARES	MES	3.375,69	3.850,45	CR	89,6513010%	90,9272943%
SINAPI	101424	MOTORISTA OPERADOR DE CAMINHÃO COM MUNCK COM ENCARGOS COMPLEMENTARES	MES	3.508,83	4.004,48	CR	90,0439748%	91,2762706%
SINAPI	101425	NIVELADOR COM ENCARGOS COMPLEMENTARES	MES	2.008,27	2.288,24	CR	88,8650431%	90,2274237%
SINAPI	101426	OPERADOR DE BATE-ESTACA COM ENCARGOS COMPLEMENTARES	MES	3.702,92	4.279,25	CR	89,3198244%	90,6342328%
SINAPI	101427	OPERADOR DE BETONEIRA (CAMINHÃO) COM ENCARGOS COMPLEMENTARES	MES	2.921,65	3.325,19	CR	88,0430579%	89,4941342%
SINAPI	101428	OPERADOR DE BETONEIRA ESTACIONÁRIA COM ENCARGOS COMPLEMENTARES	MES	2.831,70	3.221,12	CR	87,6632412%	89,1547040%
SINAPI	101429	OPERADOR DE COMPRESSOR DE AR OU COMPRESSORISTA COM ENCARGOS COMPLEMENTARES	MES	2.984,59	3.398,00	CR	88,2952098%	89,7192467%
SINAPI	101430	OPERADOR DE DEMARCADORA DE FAIXAS DE TRÁFEGO COM ENCARGOS COMPLEMENTARES	MES	3.515,27	4.011,93	CR	90,0622143%	91,2924703%
SINAPI	101431	OPERADOR DE ESCAVADEIRA COM ENCARGOS COMPLEMENTARES	MES	3.823,34	4.368,34	CR	90,8629628%	92,0029119%
SINAPI	101432	OPERADOR DE GUINCHO OU GUINCHERO COM ENCARGOS COMPLEMENTARES	MES	3.509,13	4.004,82	CR	90,0448260%	91,2770113%
SINAPI	101433	OPERADOR DE GUINDASTE COM ENCARGOS COMPLEMENTARES	MES	3.509,13	4.004,82	CR	90,0448260%	91,2770113%
SINAPI	101434	OPERADOR DE JATO ABRASIVO OU JATISTA COM ENCARGOS COMPLEMENTARES	MES	3.459,37	3.947,25	CR	89,9016295%	91,1457879%
SINAPI	101435	OPERADOR DE MÁQUINAS E TRATORES DIVERSOS COM ENCARGOS COMPLEMENTARES	MES	3.585,30	4.092,95	CR	90,2563245%	91,4648359%
SINAPI	101436	OPERADOR DE MARTELETE OU MARTELETEIRO COM ENCARGOS COMPLEMENTARES	MES	3.027,54	3.447,68	CR	88,4612590%	89,8673891%
SINAPI	101437	OPERADOR DE MOTO SCRAPER COM ENCARGOS COMPLEMENTARES	MES	3.569,23	4.074,35	CR	90,1245488%	91,4258717%
SINAPI	101438	OPERADOR DE MOTONIVELADORA COM ENCARGOS COMPLEMENTARES	MES	4.299,55	4.914,20	CR	91,8749637%	92,8984966%
SINAPI	101439	OPERADOR DE PÁ CARREGADEIRA COM ENCARGOS COMPLEMENTARES	MES	4.295,18	4.914,20	CR	91,8666971%	92,8911233%
SINAPI	101440	OPERADOR DE PAVIMENTADORA / MESA VIBROACABADORA COM ENCARGOS COMPLEMENTARES	MES	3.673,57	4.195,05	CR	90,490494%	91,6725665%
SINAPI	101441	OPERADOR DE ROLO COMPACTADOR COM ENCARGOS COMPLEMENTARES	MES	2.800,04	3.184,50	CR	87,5237497%	89,0298991%
SINAPI	101442	OPERADOR DE TRATOR - EXCLUSIVE AGROPECUÁRIA COM ENCARGOS COMPLEMENTARES	MES	3.793,19	4.333,45	CR	90,7903375%	91,9385248%
SINAPI	101443	OPERADOR DE USINA DE ASFALTO, DE SOLOS OU DE CONCRETO COM ENCARGOS COMPLEMENTARES	MES	3.204,07	3.651,90	CR	89,096923%	90,4340207%
SINAPI	101444	PASTILHEIRO COM ENCARGOS COMPLEMENTARES	MES	3.301,27	3.737,82	CR	84,2939233%	86,1282780%
SINAPI	101445	PEDREIRO COM ENCARGOS COMPLEMENTARES	MES	4.030,53	4.581,49	CR	87,1356869%	88,6827212%
SINAPI	101446	PINTOR COM ENCARGOS COMPLEMENTARES	MES	4.200,42	4.746,39	CR	82,8540956%	84,8263628%
SINAPI	101447	PINTOR DE LETREIROS COM ENCARGOS COMPLEMENTARES	MES	3.818,97	4.305,09	CR	81,1415120%	83,2709653%
SINAPI	101448	PINTOR PARA TINTA EPOXI COM ENCARGOS COMPLEMENTARES	MES	4.463,53	5.050,78	CR	83,8647887%	85,7408163%
SINAPI	101449	POCEIRO / ESCAVADOR DE VALAS COM ENCARGOS COMPLEMENTARES	MES	2.894,35	3.293,60	CR	87,9302780%	89,3933900%
SINAPI	101450	RASTELEIRO COM ENCARGOS COMPLEMENTARES	MES	2.593,83	2.945,95	CR	86,5318853%	88,1416861%
SINAPI	101451	SERRALHEIRO COM ENCARGOS COMPLEMENTARES	MES	4.012,13	4.560,20	CR	87,0769800%	88,6298847%
SINAPI	101452	SERVENTE DE OBRAS COM ENCARGOS COMPLEMENTARES	MES	3.086,04	3.492,04	CR	83,8608703%	85,7372768%
SINAPI	101453	SOLDADOR COM ENCARGOS COMPLEMENTARES	MES	4.115,66	4.660,66	CR	84,4093050%	86,2324221%
SINAPI	101454	SOLDADOR ELÉTRICO COM ENCARGOS COMPLEMENTARES	MES	3.797,08	4.292,09	CR	83,1012252%	85,0501737%
SINAPI	101455	TALHEADOR OU TACUEIRO COM ENCARGOS COMPLEMENTARES	MES	5.279,35	6.029,35	CR	90,5590651%	91,734373%
SINAPI	101456	TÉCNICO DE LABORATÓRIO E CAMPO DE CONSTRUÇÃO COM ENCARGOS COMPLEMENTARES	MES	4.607,21	5.293,65	CR	94,9746159%	95,6262693%
SINAPI	101457	TÉCNICO EM SONDAGEM COM ENCARGOS COMPLEMENTARES	MES	4.739,80	5.426,56	CR	92,6296469%	93,5647760%
SINAPI	101458	TELHADOR COM ENCARGOS COMPLEMENTARES	MES	4.095,63	4.659,95	CR	87,8304437%	89,304171%
SINAPI	101459	VIDRACEIRO COM ENCARGOS COMPLEMENTARES	MES	3.792,98	4.306,66	CR	86,330007%	87,965077%
SINAPI	101460	VIGIA DIURNO COM ENCARGOS COMPLEMENTARES	MES	3.172,69	3.592,27	CR	84,3016494%	86,1352293%
SINAPI-H	1363	ITEM PROCESSO DE DESATIVACAOI CHAPA DE MADEIRA COMPENSADA DE PINUS, VIROLA OU EQUIVALENTE, DE *2,2 X 1,6* M, E = 6 MM	M2	39,77	39,77	C		
SINAPI-H	1344	ITEM PROCESSO DE DESATIVACAOI CHAPA DE MADEIRA COMPENSADA PLASTIFICADA PARA FORMA DE CONCRETO, DE 2,20 X 1,10 M, E = 6 MM	UN	73,09	73,09	CR		
SINAPI-H	1342	ITEM PROCESSO DE DESATIVACAOI CHAPA DE MADEIRA COMPENSADA PLASTIFICADA PARA FORMA DE CONCRETO, DE 2,20 X 1,10 m, E = 14 MM	UN	129,19	129,19	CR		
SINAPI-H	1349	ITEM PROCESSO DE DESATIVACAOI CHAPA DE MADEIRA COMPENSADA PLASTIFICADA PARA FORMA DE CONCRETO, DE 2,20 X 1,10 M, E = 20 MM	UN	184,25	184,25	CR		
SINAPI-H	1350	ITEM PROCESSO DE DESATIVACAOI CHAPA DE MADEIRA COMPENSADA RESINADA PARA FORMA DE CONCRETO, DE *2,2 X 1,1* M, E = 10 MM	UN	106,90	106,90	C		
SINAPI-H	1359	ITEM PROCESSO DE DESATIVACAOI CHAPA DE MADEIRA COMPENSADA RESINADA PARA FORMA DE CONCRETO, DE *2,2 X 1,1* M, E = 20 MM	UN	210,38	210,38	CR		
SINAPI-H	1351	ITEM PROCESSO DE DESATIVACAOI CHAPA DE MADEIRA COMPENSADA RESINADA PARA FORMA DE CONCRETO, DE *2,2 X 1,1* M, E = 6 MM	UN	67,80	67,80	CR		
SINAPI-H	2418	ITEM PROCESSO DE DESATIVACAOI DOBRADICA EM ACO/FERRO, 3" X 2 1/2", E= 1,2 A 1,8 MM, SEM ANEL, CROMADO OU ZINCADO, TAMPA BOLA, COM PARAFUSOS	UN	11,05	11,05	C		
SINAPI-H	6086	ITEM PROCESSO DE DESATIVACAOI FUNDO SINTETICO NIVELADOR BRANCO FOSCO PARA MADEIRA	GL	86,93	86,93	CR		
SINAPI-H	3378	ITEM PROCESSO DE DESATIVACAOI HASTE DE ATERRAMENTO EM ACO COM 3,00 M DE COMPRIMENTO E DN = 3/4", REVESTIDA COM BAIXA CAMADA DE COBRE, SEM CONECTOR	UN	95,58	95,58	CR		
SINAPI-H	3380	ITEM PROCESSO DE DESATIVACAOI HASTE DE ATERRAMENTO EM ACO COM 3,00 M DE COMPRIMENTO E DN = 5/8", REVESTIDA COM BAIXA CAMADA DE COBRE, COM CONECTOR TIPO GRAMPO	UN	66,91	66,91	C		
SINAPI-H	3379	ITEM PROCESSO DE DESATIVACAOI HASTE DE ATERRAMENTO EM ACO COM 3,00 M DE COMPRIMENTO E DN = 5/8", REVESTIDA COM BAIXA CAMADA DE COBRE, SEM CONECTOR	UN	64,60	64,60	CR		
SINAPI-H	615	ITEM PROCESSO DE DESATIVACAOI JANELA BASCULANTE, ACO, COM BATENTE/REQUADRO, 60 X 80 CM (SEM VIDROS)	M2	498,48	498,48	AS		
SINAPI-H	606	ITEM PROCESSO DE DESATIVACAOI JANELA DE CORRER, ACO, BATENTE/REQUADRO DE 6 A 14 CM, QUADRICULADA, PINTURA ANTICORROSIVA, SEM VIDRO, BANDEIRA COM BASCULA, 4 FLS, 120 X 150 CM (A X L)	M2	783,05	783,05	AS		
SINAPI-H	13382	ITEM PROCESSO DE DESATIVACAOI LUMINARIA FECHADA P/ ILUMINACAO PUBLICA, TIPO ABL 50/F OU EQUIV, P/ LAMPADA A VAPOR DE MERCURIO 400W	UN	373,96	373,96	AS		
SINAPI-H	4047	ITEM PROCESSO DE DESATIVACAOI MASSA CORRIDA PVA PARA PAREDES INTERNAS	GL	17,59	17,59	C		
SINAPI-H	7344	ITEM PROCESSO DE DESATIVACAOI TINTA LATEX PVA PREMIUM, COR BRANCA	GL	75,80	75,80	C		
SINAPI-H	40514	ITEM PROCESSO DE DESATIVACAOI VERNIZ POLIURETANO BRILHANTE PARA MADEIRA, SEM FILTRO SOLAR, USO INTERNO E EXTERNO	L	26,23	26,23	C		
SINAPI-H	11199	ITEM PROCESSO DE DESATIVACAOI JANELA DE CORRER, ACO, BATENTE/REQUADRO DE 6 A 14 CM, COM DIVISAO HORIZ, PINT	UN	1.123,61	1.123,61	AS		
SINAPI-H	4053	ITEM PROCESSO DE DESATIVACAOI MASSA A OLEO PARA MADEIRA	GL	67,00	67,00	CR		
SINAPI-H	4056	ITEM PROCESSO DE DESATIVACAOI MASSA ACRILICA PARA PAREDES INTERIOR/EXTERIOR	GL	35,23	35,23	CR		

FORTE	CÓDIGO	DESCRIÇÃO	UNIDADE	CUSTO UNITÁRIO DESONERADO	CUSTO UNITÁRIO NÃO DESONERADO	ORIGEM DO PREÇO	% MO DESONERADO	% MO NÃO DESONERADO
SINAPH	21136	ITEM PROCESSO DESATIVACAO1 ELETRODUTO EM ACO GALVANIZADO ELETROLITICO, LEVE, DIAMETRO 1", PAREDE DE 0,90 MM	M	12,44	12,44	AS		
SINAPH	21128	ITEM PROCESSO DESATIVACAO1 ELETRODUTO EM ACO GALVANIZADO ELETROLITICO, LEVE, DIAMETRO 3/4", PAREDE DE 0,90 MM	M	9,63	9,63	AS		
SINAPH	21130	ITEM PROCESSO DESATIVACAO1 ELETRODUTO EM ACO GALVANIZADO ELETROLITICO, SEMI-PESADO, DIAMETRO 1 1/2", PAREDE DE 1,20 MM	M	24,32	24,32	AS		
SINAPH	21135	ITEM PROCESSO DESATIVACAO1 ELETRODUTO EM ACO GALVANIZADO ELETROLITICO, SEMI-PESADO, DIAMETRO 1 1/4", PAREDE DE 1,20 MM	M	23,94	23,94	AS		
SINAPH	38605	ABERTURA PARA ENCAIXE DE CUBA OU LAVATORIO EM BANCADA DE MARMORE/ GRANITO OU OUTRO TIPO DE PEDRA NATURAL	UN	137,89	137,89	CR		
SINAPH	11270	ABRACADEIRA DE LATAO PARA FIXACAO DE CABO PARA-RAIO, DIMENSÕES 32 X 24 X 24 MM	UN	2,37	2,37	CR		
SINAPH	412	ABRACADEIRA DE NYLON PARA AMARRACAO DE CABOS, COMPRIMENTO DE *230" X *7,6" MM	UN	0,97	0,97	CR		
SINAPH	414	ABRACADEIRA DE NYLON PARA AMARRACAO DE CABOS, COMPRIMENTO DE 100 X 2,5 MM	UN	0,06	0,06	CR		
SINAPH	410	ABRACADEIRA DE NYLON PARA AMARRACAO DE CABOS, COMPRIMENTO DE 150 X *3,6" MM	UN	0,15	0,15	CR		
SINAPH	411	ABRACADEIRA DE NYLON PARA AMARRACAO DE CABOS, COMPRIMENTO DE 200 X *4,6" MM	UN	0,19	0,19	C		
SINAPH	408	ABRACADEIRA DE NYLON PARA AMARRACAO DE CABOS, COMPRIMENTO DE 390 X *4,6" MM	UN	0,94	0,94	CR		
SINAPH	39131	ABRACADEIRA EM ACO PARA AMARRACAO DE ELETRODUTOS, TIPO D, COM 1 1/2" E CUNHA DE FIXACAO	UN	1,71	1,71	CR		
SINAPH	394	ABRACADEIRA EM ACO PARA AMARRACAO DE ELETRODUTOS, TIPO D, COM 1 1/2" E PARAFUSO DE FIXACAO	UN	1,74	1,74	CR		
SINAPH	39130	ABRACADEIRA EM ACO PARA AMARRACAO DE ELETRODUTOS, TIPO D, COM 1 1/4" E CUNHA DE FIXACAO	UN	1,56	1,56	CR		
SINAPH	395	ABRACADEIRA EM ACO PARA AMARRACAO DE ELETRODUTOS, TIPO D, COM 1 1/4" E PARAFUSO DE FIXACAO	UN	1,67	1,67	CR		
SINAPH	39127	ABRACADEIRA EM ACO PARA AMARRACAO DE ELETRODUTOS, TIPO D, COM 1 1/2" E CUNHA DE FIXACAO	UN	0,82	0,82	CR		
SINAPH	392	ABRACADEIRA EM ACO PARA AMARRACAO DE ELETRODUTOS, TIPO D, COM 1 1/2" E PARAFUSO DE FIXACAO	UN	0,84	0,84	CR		
SINAPH	39129	ABRACADEIRA EM ACO PARA AMARRACAO DE ELETRODUTOS, TIPO D, COM 1" E CUNHA DE FIXACAO	UN	0,96	0,96	CR		
SINAPH	393	ABRACADEIRA EM ACO PARA AMARRACAO DE ELETRODUTOS, TIPO D, COM 1" E PARAFUSO DE FIXACAO	UN	1,01	1,01	C		
SINAPH	39133	ABRACADEIRA EM ACO PARA AMARRACAO DE ELETRODUTOS, TIPO D, COM 2 1/2" E CUNHA DE FIXACAO	UN	2,25	2,25	CR		
SINAPH	397	ABRACADEIRA EM ACO PARA AMARRACAO DE ELETRODUTOS, TIPO D, COM 2 1/2" E PARAFUSO DE FIXACAO	UN	2,49	2,49	CR		
SINAPH	39132	ABRACADEIRA EM ACO PARA AMARRACAO DE ELETRODUTOS, TIPO D, COM 2" E CUNHA DE FIXACAO	UN	1,80	1,80	CR		
SINAPH	396	ABRACADEIRA EM ACO PARA AMARRACAO DE ELETRODUTOS, TIPO D, COM 2" E PARAFUSO DE FIXACAO	UN	1,93	1,93	CR		
SINAPH	39135	ABRACADEIRA EM ACO PARA AMARRACAO DE ELETRODUTOS, TIPO D, COM 3 1/2" E CUNHA DE FIXACAO	UN	3,61	3,61	CR		
SINAPH	39128	ABRACADEIRA EM ACO PARA AMARRACAO DE ELETRODUTOS, TIPO D, COM 3/4" E CUNHA DE FIXACAO	UN	0,90	0,90	CR		
SINAPH	400	ABRACADEIRA EM ACO PARA AMARRACAO DE ELETRODUTOS, TIPO D, COM 3/4" E PARAFUSO DE FIXACAO	UN	0,88	0,88	CR		
SINAPH	39125	ABRACADEIRA EM ACO PARA AMARRACAO DE ELETRODUTOS, TIPO D, COM 3/8" E PARAFUSO DE FIXACAO	UN	0,90	0,90	CR		
SINAPH	39134	ABRACADEIRA EM ACO PARA AMARRACAO DE ELETRODUTOS, TIPO D, COM 3" E CUNHA DE FIXACAO	UN	3,00	3,00	CR		
SINAPH	398	ABRACADEIRA EM ACO PARA AMARRACAO DE ELETRODUTOS, TIPO D, COM 3" E PARAFUSO DE FIXACAO	UN	2,77	2,77	CR		
SINAPH	39126	ABRACADEIRA EM ACO PARA AMARRACAO DE ELETRODUTOS, TIPO D, COM 4" E CUNHA DE FIXACAO	UN	4,06	4,06	CR		
SINAPH	399	ABRACADEIRA EM ACO PARA AMARRACAO DE ELETRODUTOS, TIPO D, COM 4" E PARAFUSO DE FIXACAO	UN	3,57	3,57	CR		
SINAPH	39158	ABRACADEIRA EM ACO PARA AMARRACAO DE ELETRODUTOS, TIPO ECONOMICA (GOTA), COM 8"	UN	9,60	9,60	CR		
SINAPH	39141	ABRACADEIRA EM ACO PARA AMARRACAO DE ELETRODUTOS, TIPO U SIMPLES, COM 1 1/2"	UN	0,69	0,69	CR		
SINAPH	39140	ABRACADEIRA EM ACO PARA AMARRACAO DE ELETRODUTOS, TIPO U SIMPLES, COM 1 1/4"	UN	0,63	0,63	CR		
SINAPH	39137	ABRACADEIRA EM ACO PARA AMARRACAO DE ELETRODUTOS, TIPO U SIMPLES, COM 1/2"	UN	0,36	0,36	CR		
SINAPH	39139	ABRACADEIRA EM ACO PARA AMARRACAO DE ELETRODUTOS, TIPO U SIMPLES, COM 1"	UN	0,52	0,52	CR		
SINAPH	39143	ABRACADEIRA EM ACO PARA AMARRACAO DE ELETRODUTOS, TIPO U SIMPLES, COM 2 1/2"	UN	1,43	1,43	CR		
SINAPH	39142	ABRACADEIRA EM ACO PARA AMARRACAO DE ELETRODUTOS, TIPO U SIMPLES, COM 2"	UN	1,03	1,03	CR		
SINAPH	39138	ABRACADEIRA EM ACO PARA AMARRACAO DE ELETRODUTOS, TIPO U SIMPLES, COM 3/4"	UN	0,38	0,38	CR		
SINAPH	39136	ABRACADEIRA EM ACO PARA AMARRACAO DE ELETRODUTOS, TIPO U SIMPLES, COM 3/8"	UN	0,25	0,25	CR		
SINAPH	39144	ABRACADEIRA EM ACO PARA AMARRACAO DE ELETRODUTOS, TIPO U SIMPLES, COM 3"	UN	1,67	1,67	CR		
SINAPH	39145	ABRACADEIRA EM ACO PARA AMARRACAO DE ELETRODUTOS, TIPO U SIMPLES, COM 4"	UN	2,76	2,76	CR		
SINAPH	12615	ABRACADEIRA PVC, PARA CALHA PLUVIAL, DIAMETRO ENTRE 80 E 100 MM, PARA DRENAGEM PREDIAL	UN	4,26	4,26	AS		
SINAPH	11927	ABRACADEIRA, GALVANIZADA/ZINCADA, ROSCA SEM FIM, PARAFUSO INOX, LARGURA FITA *12,6 A *14 MM, D = 2" A 2 1/2"	UN	7,09	7,09	CR		
SINAPH	11928	ABRACADEIRA, GALVANIZADA/ZINCADA, ROSCA SEM FIM, PARAFUSO INOX, LARGURA FITA *12,6 A *14 MM, D = 3" A 3 3/4"	UN	8,12	8,12	CR		
SINAPH	11929	ABRACADEIRA, GALVANIZADA/ZINCADA, ROSCA SEM FIM, PARAFUSO INOX, LARGURA FITA *12,6 A *14 MM, D = 4" A 4 3/4"	UN	12,56	12,56	CR		
SINAPH	36901	ACABAMENTO CROMADO PARA REGISTRO PEQUENO, 1/2" OU 3/4"	UN	30,66	30,66	CR		
SINAPH	36246	ACABAMENTO SIMPLES/CONVENCIONAL PARA FORRO PVC, TIPO "U" OU "C", COR BRANCA, COMPRIMENTO 6 M	M	4,57	4,57	AS		
SINAPH	37600	ACESSORIO DE LIGACAO NAO ELETRICO PARA CARGAS EXPLOSIVAS, TUBO DE 6 M	UN	93,16	93,16	AS		
SINAPH	37599	ACESSORIO INICIADOR NAO ELETRICO, TUBO DE 6 M, TEMPO DE RETARDO DE *160" MS	UN	86,71	86,71	AS		
SINAPH	1	ACETILENO (RECARGA PARA CILINDRO DE CONIUNTO OXICORTE GRANDE)	KG	59,23	59,23	C		
SINAPH	3	ACIDO MURIATICO, DILUICAO 10% A 12% PARA USO EM LIMPEZA	L	6,02	6,02	CR		
SINAPH	43054	ACO CA-25, 10,0 MM, OU 12,5 MM, OU 16,0 MM, OU 20,0 MM, OU 25,0 MM, VERGALHAO	KG	11,70	11,70	CR		
SINAPH	42402	ACO CA-25, 16,0 MM, BARRA DE TRANSFERENCIA	KG	11,18	11,18	CR		
SINAPH	42403	ACO CA-25, 20,0 MM, BARRA DE TRANSFERENCIA	KG	14,34	14,34	CR		
SINAPH	42404	ACO CA-25, 25,0 MM, BARRA DE TRANSFERENCIA	KG	14,26	14,26	CR		
SINAPH	42405	ACO CA-25, 32,0 MM, BARRA DE TRANSFERENCIA	KG	15,19	15,19	CR		
SINAPH	34341	ACO CA-25, 32,0 MM, VERGALHAO	KG	13,18	13,18	CR		
SINAPH	43053	ACO CA-25, 6,3 MM OU 8,0 MM, VERGALHAO	KG	10,45	10,45	CR		
SINAPH	43058	ACO CA-50, 10,0 MM, OU 12,5 MM, OU 16,0 MM, OU 20,0 MM, DOBRADO E CORTADO	KG	10,83	10,83	CR		
SINAPH	34	ACO CA-50, 10,0 MM, VERGALHAO	KG	10,89	10,89	CR		
SINAPH	43055	ACO CA-50, 12,5 MM OU 16,0 MM, VERGALHAO	KG	9,43	9,43	C		
SINAPH	43056	ACO CA-50, 20,0 MM OU 25,0 MM, VERGALHAO	KG	10,87	10,87	CR		
SINAPH	43057	ACO CA-50, 32,0 MM, VERGALHAO	KG	11,95	11,95	CR		
SINAPH	34449	ACO CA-50, 6,3 MM, DOBRADO E CORTADO	KG	12,77	12,77	CR		
SINAPH	32	ACO CA-50, 6,3 MM, VERGALHAO	KG	11,48	11,48	CR		
SINAPH	33	ACO CA-50, 8,0 MM, VERGALHAO	KG	11,55	11,55	CR		
SINAPH	43061	ACO CA-60, 4,2 MM OU 5,0 MM, DOBRADO E CORTADO	KG	10,79	10,79	CR		
SINAPH	43059	ACO CA-60, 4,2 MM, OU 5,0 MM, OU 6,0 MM, OU 7,0 MM, VERGALHAO	KG	10,30	10,30	CR		
SINAPH	43062	ACO CA-60, 6,0 MM OU 7,0 MM, DOBRADO E CORTADO	KG	11,42	11,42	CR		
SINAPH	43060	ACO CA-60, 8,0 MM OU 9,5 MM, VERGALHAO	KG	8,97	8,97	CR		
SINAPH	20063	ACOPLEMENTO DE CONDUTOR PLUVIAL, EM PVC, DIAMETRO ENTRE 80 E 100 MM, PARA DRENAGEM PREDIAL	UN	4,23	4,23	AS		
SINAPH	40410	ACOPLEMENTO RIGIDO EM FERRO FLUIDIDO PARA SISTEMA DE TUBULACAO RANHURADA, DN 50 MM (2")	UN	24,22	24,22	AS		
SINAPH	40411	ACOPLEMENTO RIGIDO EM FERRO FLUIDIDO PARA SISTEMA DE TUBULACAO RANHURADA, DN 65 MM (2 1/2")	UN	26,28	26,28	AS		
SINAPH	40412	ACOPLEMENTO RIGIDO EM FERRO FLUIDIDO PARA SISTEMA DE TUBULACAO RANHURADA, DN 80 MM (3")	UN	29,50	29,50	AS		
SINAPH	38838	ADAPTADOR DE COBRE PARA TUBULACAO PEX, DN 16 X 15 MM	UN	11,73	11,73	AS		
SINAPH	38839	ADAPTADOR DE COBRE PARA TUBULACAO PEX, DN 20 X 22 MM	UN	13,81	13,81	AS		
SINAPH	55	ADAPTADOR DE COMPRESSAO EM POLIPROPILENO (PP), PARA TUBO EM PEAD, 20 MM X 1/2", PARA LIGACAO PREDIAL DE AGUA (NTS 179)	UN	4,88	4,88	AS		
SINAPH	61	ADAPTADOR DE COMPRESSAO EM POLIPROPILENO (PP), PARA TUBO EM PEAD, 20 MM X 3/4", PARA LIGACAO PREDIAL DE AGUA (NTS 179)	UN	4,61	4,61	AS		
SINAPH	62	ADAPTADOR DE COMPRESSAO EM POLIPROPILENO (PP), PARA TUBO EM PEAD, 32 MM X 1", PARA LIGACAO PREDIAL DE AGUA (NTS 179)	UN	9,56	9,56	AS		
SINAPH	77	ADAPTADOR PVC PARA SIFAO METALICO, SOLDAVEL, COM ANEL BORRACHA (JE), 40 MM X 1 1/2"	UN	1,31	1,31	CR		
SINAPH	76	ADAPTADOR PVC PARA SIFAO, ROSCAVEL, 40 MM X 1 1/4"	UN	1,34	1,34	CR		
SINAPH	67	ADAPTADOR PVC ROSCAVEL, COM FLANGES E ANEL DE VEDACAO, 1/2", PARA CAIXA D' AGUA	UN	12,88	12,88	CR		
SINAPH	71	ADAPTADOR PVC ROSCAVEL, COM FLANGES E ANEL DE VEDACAO, 1", PARA CAIXA D' AGUA	UN	23,66	23,66	CR		
SINAPH	73	ADAPTADOR PVC ROSCAVEL, COM FLANGES E ANEL DE VEDACAO, 3/4", PARA CAIXA D' AGUA	UN	17,67	17,67	CR		
SINAPH	103	ADAPTADOR PVC SOLDAVEL CURTO COM BOLSA E ROSCA, 110 MM X 4", PARA AGUA FRIA	UN	52,55	52,55	CR		
SINAPH	107	ADAPTADOR PVC SOLDAVEL CURTO COM BOLSA E ROSCA, 20 MM X 1/2", PARA AGUA FRIA	UN	0,82	0,82	CR		
SINAPH	65	ADAPTADOR PVC SOLDAVEL CURTO COM BOLSA E ROSCA, 25 MM X 3/4", PARA AGUA FRIA	UN	1,01	1,01	CR		
SINAPH	108	ADAPTADOR PVC SOLDAVEL CURTO COM BOLSA E ROSCA, 32 MM X 1", PARA AGUA FRIA	UN	2,10	2,10	CR		
SINAPH	110	ADAPTADOR PVC SOLDAVEL CURTO COM BOLSA E ROSCA, 40 MM X 1 1/2", PARA AGUA FRIA	UN	8,11	8,11	CR		
SINAPH	109	ADAPTADOR PVC SOLDAVEL CURTO COM BOLSA E ROSCA, 40 MM X 1 1/4", PARA AGUA FRIA	UN	4,00	4,00	CR		
SINAPH	111	ADAPTADOR PVC SOLDAVEL CURTO COM BOLSA E ROSCA, 50 MM X 1 1/4", PARA AGUA FRIA	UN	9,36	9,36	CR		
SINAPH	112	ADAPTADOR PVC SOLDAVEL CURTO COM BOLSA E ROSCA, 50 MM X 1 1/2", PARA AGUA FRIA	UN	5,09	5,09	CR		
SINAPH	113	ADAPTADOR PVC SOLDAVEL CURTO COM BOLSA E ROSCA, 60 MM X 2", PARA AGUA FRIA	UN	13,82	13,82	CR		
SINAPH	104	ADAPTADOR PVC SOLDAVEL CURTO COM BOLSA E ROSCA, 75 MM X 2 1/2", PARA AGUA FRIA	UN	20,10	20,10	CR		
SINAPH	102	ADAPTADOR PVC SOLDAVEL CURTO COM BOLSA E ROSCA, 85 MM X 3", PARA AGUA FRIA	UN	33,00	33,00	CR		
SINAPH	95	ADAPTADOR PVC SOLDAVEL, COM FLANGE E ANEL DE VEDACAO, 20 MM X 1/2", PARA CAIXA D'AGUA	UN	11,17	11,17	CR		
SINAPH	96	ADAPTADOR PVC SOLDAVEL, COM FLANGE E ANEL DE VEDACAO, 25 MM X 3/4", PARA CAIXA D'AGUA	UN	12,85	12,85	CR		
SINAPH	97	ADAPTADOR PVC SOLDAVEL, COM FLANGE E ANEL DE VEDACAO, 32 MM X 1", PARA CAIXA D'AGUA	UN	16,68	16,68	CR		
SINAPH	98	ADAPTADOR PVC SOLDAVEL, COM FLANGE E ANEL DE VEDACAO, 40 MM X 1 1/4", PARA CAIXA D'AGUA	UN	22,49	22,49	CR		
SINAPH	99	ADAPTADOR PVC SOLDAVEL, COM FLANGE E ANEL DE VEDACAO, 50 MM X 1 1/2", PARA CAIXA D'AGUA	UN	27,27	27,27	CR		
SINAPH	100	ADAPTADOR PVC SOLDAVEL, COM FLANGES E ANEL DE VEDACAO, 60 MM X 2", PARA CAIXA D' AGUA	UN	38,05	38,05	CR		
SINAPH	75	ADAPTADOR PVC SOLDAVEL, COM FLANGES LIVRES, 110 MM X 4", PARA CAIXA D' AGUA	UN	396,52	396,52	CR		
SINAPH	114	ADAPTADOR PVC SOLDAVEL, COM FLANGES LIVRES, 25 MM X 3/4", PARA CAIXA D' AGUA	UN	14,45	14,45	CR		
SINAPH	68	ADAPTADOR PVC SOLDAVEL, COM FLANGES LIVRES, 32 MM X 1", PARA CAIXA D' AGUA	UN	22,09	22,09	CR		
SINAPH	86	ADAPTADOR PVC SOLDAVEL, COM FLANGES LIVRES, 40 MM X 1 1/4", PARA CAIXA D' AGUA	UN	41,07	41,07	CR		
SINAPH	66	ADAPTADOR PVC SOLDAVEL, COM FLANGES LIVRES, 50 MM X 1 1/2", PARA CAIXA D' AGUA	UN	41,22	41,22	CR		
SINAPH	69	ADAPTADOR PVC SOLDAVEL, COM FLANGES LIVRES, 60 MM X 2", PARA CAIXA D' AGUA	UN	63,01	63,01	CR		
SINAPH	83	ADAPTADOR PVC SOLDAVEL, COM FLANGES LIVRES, 75 MM X 2 1/2", PARA CAIXA D' AGUA	UN	201,24	201,24	CR		
SINAPH	74	ADAPTADOR PVC SOLDAVEL, COM FLANGES LIVRES, 85 MM X 3", PARA CAIXA D' AGUA	UN	280,94	280,94	CR		
SINAPH	106	ADAPTADOR PVC SOLDAVEL, LONGO, COM FLANGE LIVRE, 110 MM X 4", PARA CAIXA D' AGUA	UN	426,80	426,80	CR		
SINAPH	87	ADAPTADOR PVC SOLDAVEL, LONGO, COM						

FONTE	CÓDIGO	DESCRIÇÃO	UNIDADE	CUSTO UNITÁRIO DESONERADO	CUSTO UNITÁRIO NÃO DESONERADO	ORIGEM DO PREÇO	% MO DESONERADO	% MO NÃO DESONERADO
SINAPH	88	ADAPTADOR PVC SOLDADAVEL, LONGO, COM FLANGE LIVRE, 32 MM X 1", PARA CAIXA D' AGUA	UN	22,64	22,64	CR		
SINAPH	89	ADAPTADOR PVC SOLDADAVEL, LONGO, COM FLANGE LIVRE, 40 MM X 1 1/4", PARA CAIXA D' AGUA	UN	33,48	33,48	CR		
SINAPH	90	ADAPTADOR PVC SOLDADAVEL, LONGO, COM FLANGE LIVRE, 50 MM X 1 1/2", PARA CAIXA D' AGUA	UN	38,35	38,35	CR		
SINAPH	81	ADAPTADOR PVC SOLDADAVEL, LONGO, COM FLANGE LIVRE, 60 MM X 2", PARA CAIXA D' AGUA	UN	65,60	65,60	CR		
SINAPH	82	ADAPTADOR PVC SOLDADAVEL, LONGO, COM FLANGE LIVRE, 75 MM X 2 1/2", PARA CAIXA D' AGUA	UN	254,66	254,66	CR		
SINAPH	105	ADAPTADOR PVC SOLDADAVEL, LONGO, COM FLANGE LIVRE, 85 MM X 3", PARA CAIXA D' AGUA	UN	298,14	298,14	CR		
SINAPH	60	ADAPTADOR PVC, COM REGISTRO, PARA PEAD, 20 MM X 3/4", PARA LIGACAO PREDIAL DE AGUA	UN	6,33	6,33	AS		
SINAPH	72	ADAPTADOR PVC, ROSCAVEL, COM FLANGES E ANEL DE VEDACAO, 1 1/2", PARA CAIXA D'AGUA	UN	40,10	40,10	CR		
SINAPH	70	ADAPTADOR PVC, ROSCAVEL, COM FLANGES E ANEL DE VEDACAO, 1 1/4", PARA CAIXA D' AGUA	UN	33,53	33,53	CR		
SINAPH	85	ADAPTADOR PVC, ROSCAVEL, COM FLANGES E ANEL DE VEDACAO, 2", PARA CAIXA D' AGUA	UN	48,67	48,67	CR		
SINAPH	84	ADAPTADOR PVC, ROSCAVEL, PARA VALVULA PIA OU LAVATORIO, 40 MM	UN	0,56	0,56	CR		
SINAPH	37997	ADAPTADOR, CPVC, SOLDADAVEL, 15 MM, PARA AGUA QUENTE	UN	5,65	5,65	AS		
SINAPH	37998	ADAPTADOR, CPVC, SOLDADAVEL, 22 MM, PARA AGUA QUENTE	UN	5,85	5,85	AS		
SINAPH	10899	ADAPTADOR, EM LATAO, ENGATE RAPIDO 2 1/2" X ROSCA INTERNA 5 FIOS 2 1/2", PARA INSTALACAO PREDIAL DE COMBATE A INCENDIO	UN	48,19	48,19	CR		
SINAPH	10900	ADAPTADOR, EM LATAO, ENGATE RAPIDO1 1/2" X ROSCA INTERNA 5 FIOS 2 1/2", PARA INSTALACAO PREDIAL DE COMBATE A INCENDIO	UN	37,71	37,71	CR		
SINAPH	46	ADAPTADOR, PVC PBA, BOLSA/ROSCA, JE, DN 75 / DE 85 MM	UN	53,07	53,07	AS		
SINAPH	51	ADAPTADOR, PVC PBA, A BOLSA DEFOFO, JE, DN 100 / DE 110 MM	UN	146,41	146,41	AS		
SINAPH	12863	ADAPTADOR, PVC PBA, A BOLSA DEFOFO, JE, DN 50 / DE 60 MM	UN	33,72	33,72	AS		
SINAPH	50	ADAPTADOR, PVC PBA, A BOLSA DEFOFO, JE, DN 75 / DE 85 MM	UN	76,45	76,45	AS		
SINAPH	47	ADAPTADOR, PVC PBA, BOLSA/ROSCA, JE, DN 100 / DE 110 MM	UN	90,74	90,74	AS		
SINAPH	48	ADAPTADOR, PVC PBA, BOLSA/ROSCA, JE, DN 50 / DE 60 MM	UN	23,67	23,67	AS		
SINAPH	52	ADAPTADOR, PVC PBA, PONTA/ROSCA, JE, DN 50 / DE 60 MM	UN	17,98	17,98	AS		
SINAPH	43	ADAPTADOR, PVC PBA, PONTA/ROSCA, JE, DN 75 / DE 85 MM	UN	60,69	60,69	AS		
SINAPH	39719	ADESIVO / COLA DE CONTATO LIQUIDO, A BASE DE RESINAS, PARA COLAGEM DE ESPUMA PARA ISOLAMENTO TERMICO FLEXIVEL	L	189,15	189,15	CR		
SINAPH	3410	ADESIVO / COLA PARA EPS (ISOPOR) E OUTROS MATERIAIS	KG	42,55	42,55	CR		
SINAPH	4791	ADESIVO ACRILICO DE BASE AQUOSA / COLA DE CONTATO	KG	23,69	23,69	CR		
SINAPH	157	ADESIVO ESTRUTURAL A BASE DE RESINA EPOXI PARA INIECAO EM TRINCAS, BICOMPONENTE, BAIXA VISCOSIDADE	KG	110,74	110,74	CR		
SINAPH	156	ADESIVO ESTRUTURAL A BASE DE RESINA EPOXI, BICOMPONENTE, FLUIDO	KG	39,43	39,43	CR		
SINAPH	131	ADESIVO ESTRUTURAL A BASE DE RESINA EPOXI, BICOMPONENTE, PASTOSO (TIXOTROPICO)	KG	33,72	33,72	CR		
SINAPH	21114	ADESIVO PARA TUBOS CPVC, *75" G	UN	37,28	37,28	CR		
SINAPH	119	ADESIVO PLASTICO PARA PVC, BISNAGA COM 75 GR	UN	9,45	9,45	C		
SINAPH	122	ADESIVO PLASTICO PARA PVC, FRASCO COM *850" GR	UN	72,71	72,71	CR		
SINAPH	20080	ADESIVO PLASTICO PARA PVC, FRASCO COM 175 GR	UN	23,73	23,73	CR		
SINAPH	124	ADITIVO ACCELERADOR DE PEGA E ENDURECIMENTO PARA ARGAMASSAS E CONCRETOS, LIQUIDO E ISENTO DE CLORETO	L	13,00	13,00	CR		
SINAPH	7334	ADITIVO ADESIVO LIQUIDO PARA ARGAMASSAS DE REVESTIMENTOS CIMENTICIOS	L	13,45	13,45	CR		
SINAPH	123	ADITIVO IMPERMEABILIZANTE DE PEGA NORMAL PARA ARGAMASSAS E CONCRETOS SEM ARMACAO, LIQUIDO E ISENTO DE CLORETO	L	5,32	5,32	C		
SINAPH	127	ADITIVO IMPERMEABILIZANTE DE PEGA ULTRARRAPIDA, LIQUIDO E ISENTO DE CLORETO	L	12,70	12,70	CR		
SINAPH	41373	ADITIVO LIQUIDO IMPERMEABILIZANTE CRYSTALLIZANTE	L	17,69	17,69	CR		
SINAPH	133	ADITIVO LIQUIDO INCORPORADOR DE AR PARA CONCRETO E ARGAMASSA, LIQUIDO E ISENTO DE CLORETO	L	5,27	5,27	CR		
SINAPH	43617	ADITIVO PLASTIFICANTE E ESTABILIZADOR PARA ARGAMASSAS DE ASSENTAMENTO E REBOCO, LIQUIDO E ISENTO DE CLORETO	L	5,89	5,89	CR		
SINAPH	132	ADITIVO PLASTIFICANTE RETARDADOR DE PEGA E REDUTOR DE AGUA PARA CONCRETO, LIQUIDO E ISENTO DE CLORETO	L	5,47	5,47	CR		
SINAPH	43618	ADITIVO SUPERPLASTIFICANTE DE PEGA NORMAL PARA CONCRETO, LIQUIDO E ISENTO DE CLORETO	KG	13,76	13,76	CR		
SINAPH	37476	ADUELA/ GALERIA PRE-MOLDADA DE CONCRETO ARMADO, SECAO QUADRADA INTERNA DE 1,50 X 1,50 M (L X A), MISULA DE 20 X 20 CM, C = 1,00 M, ESPESURA MIN = 15 CM, TB-45 E FCK DO CONCRETO = 30 MPA	UN	2.329,41	2.329,41	CR		
SINAPH	37478	ADUELA/ GALERIA PRE-MOLDADA DE CONCRETO ARMADO, SECAO RETANGULAR INTERNA DE 2,00 X 2,00 M (L X A), MISULA DE 20 X 20 CM, C = 1,00 M, ESPESURA MIN = 15 CM, TB-45 E FCK DO CONCRETO = 30 MPA	UN	2.917,64	2.917,64	CR		
SINAPH	37477	ADUELA/ GALERIA PRE-MOLDADA DE CONCRETO ARMADO, SECAO RETANGULAR INTERNA DE 2,50 X 2,50 M (L X A), MISULA DE 20 X 20 CM, C = 1,00 M, ESPESURA MIN = 15 CM, TB-45 E FCK DO CONCRETO = 30 MPA	UN	3.952,94	3.952,94	CR		
SINAPH	37479	ADUELA/ GALERIA PRE-MOLDADA DE CONCRETO ARMADO, SECAO RETANGULAR INTERNA DE 3,00 X 3,00 M (L X A), MISULA DE 20 X 20 CM, C = 1,00 M, ESPESURA MIN = 20 CM, TB-45 E FCK DO CONCRETO = 30 MPA	UN	4.688,23	4.688,23	CR		
SINAPH	4319	AFASTADOR PARA TELHA DE FIBROCIMENTO CANALETE 90 OU KALHETAO	UN	1,54	1,54	CR		
SINAPH	42409	AGENTE DE CURA, PROTETOR DA EVAPORACAO DA AGUA DE HIDRATACAO DO CONCRETO	KG	8,67	8,67	CR		
SINAPH	40553	AGREGADO RECICLADO, TIPO RACHAO RECICLADO CINZA, CLASSE A	M3	36,40	36,40	AS		
SINAPH	6114	AJUDANTE DE ARMADOR	H	13,70	15,84	CR		
SINAPH	40912	AJUDANTE DE ARMADOR (MENSALISTA)	MES	2.421,81	2.801,74	CR		
SINAPH	247	AJUDANTE DE ELETRICISTA	H	17,97	20,78	CR		
SINAPH	40919	AJUDANTE DE ELETRICISTA (MENSALISTA)	MES	3.176,23	3.674,50	CR		
SINAPH	25958	AJUDANTE DE ESTRUTURAS METALICAS	H	12,69	14,67	CR		
SINAPH	40984	AJUDANTE DE ESTRUTURAS METALICAS (MENSALISTA)	MES	2.245,71	2.598,01	CR		
SINAPH	248	AJUDANTE DE OPERACAO EM GERAL	H	14,16	16,38	CR		
SINAPH	41086	AJUDANTE DE OPERACAO EM GERAL (MENSALISTA)	MES	2.506,00	2.899,14	CR		
SINAPH	34466	AJUDANTE DE PINTOR	H	14,09	16,29	CR		
SINAPH	41083	AJUDANTE DE PINTOR (MENSALISTA)	MES	2.491,92	2.882,85	CR		
SINAPH	252	AJUDANTE DE SERRALHEIRO	H	14,69	16,99	CR		
SINAPH	40909	AJUDANTE DE SERRALHEIRO (MENSALISTA)	MES	2.597,63	3.005,14	CR		
SINAPH	242	AJUDANTE ESPECIALIZADO	H	18,78	21,72	CR		
SINAPH	41085	AJUDANTE ESPECIALIZADO (MENSALISTA)	MES	3.320,35	3.841,24	CR		
SINAPH	427	ALCA PREFORMADA DE CONTRA POSTE, EM ACO GALVANIZADO, PARA CABO 3/16", COMPRIMENTO *860" MM	UN	9,76	9,76	CR		
SINAPH	417	ALCA PREFORMADA DE DISTRIBUICAO, EM ACO GALVANIZADO, PARA CABO DE ALUMINIO DIAMETRO 16 A 25 MM	UN	4,60	4,60	CR		
SINAPH	11273	ALCA PREFORMADA DE DISTRIBUICAO, EM ACO GALVANIZADO, PARA CONDUTORES DE ALUMINIO AWG 1/0 (CAA 6/1 OU CA 7 FIOS)	UN	14,27	14,27	CR		
SINAPH	11272	ALCA PREFORMADA DE DISTRIBUICAO, EM ACO GALVANIZADO, PARA CONDUTORES DE ALUMINIO AWG 2 (CAA 6/1 OU CA 7 FIOS)	UN	8,61	8,61	CR		
SINAPH	11275	ALCA PREFORMADA DE SERVICIO, EM ACO GALVANIZADO, PARA CONDUTORES DE ALUMINIO AWG 4 (CAA 6/1)	UN	3,45	3,45	CR		
SINAPH	11274	ALCA PREFORMADA DE SERVICIO, EM ACO GALVANIZADO, PARA CONDUTORES DE ALUMINIO AWG 6 (CAA 6/1)	UN	2,63	2,63	CR		
SINAPH	38470	ALICATE DE CORTE DIAGONAL 6" COM ISOLAMENTO	UN	39,81	39,81	C		
SINAPH	38547	ALICATE DE CRIMPAR RJ11, RJ12 E RJ45	UN	108,63	108,63	CR		
SINAPH	38469	ALICATE DE PRESSAO PARA SOLDA DE CHAPA 18"	UN	116,81	116,81	CR		
SINAPH	38467	ALICATE DE PRESSAO 11" PARA SOLDA, TIPO C	UN	65,72	65,72	CR		
SINAPH	38468	ALICATE DE PRESSAO 11" PARA SOLDA, TIPO U	UN	72,32	72,32	CR		
SINAPH	38471	ALICATE PARA ANEIS DE PISTAO, CAPACIDADE 50 A 100 MM	UN	93,92	93,92	CR		
SINAPH	37370	ALIMENTACAO - HORISTA (COLETADO CAIXA)	H	0,01	0,01	C		
SINAPH	40862	ALIMENTACAO - MENSALISTA (COLETADO CAIXA)	MES	0,01	0,01	C		
SINAPH	10658	ALISADORA DE CONCRETO COM MOTOR A GASOLINA DE 5,5 HP, PESO COM MOTOR DE 78 KG, 4 PAS	UN	7.000,00	7.000,00	AS		
SINAPH	253	ALMOXARIFE	H	20,25	23,42	C		
SINAPH	40809	ALMOXARIFE (MENSALISTA)	MES	3.579,04	4.140,50	CR		
SINAPH	42428	ALONGADOR COM TRES ALTURAS, EM TUBO DE ACO CARBONO, PINTURA NO PROCESSO ELETROSTATICO - EQUIPAMENTO DE GINASTICA PARA ACADEMIA AO AR LIVRE / ACADEMIA DA TERCEIRA IDADE - AT1	UN	1.740,00	1.740,00	AS		
SINAPH	583	ALUMINIO ANODIZADO	KG	57,50	57,50	CR		
SINAPH	299	ANEL BORRACHA DN 100 MM, PARA TUBO SERIE REFORCADA ESGOTO PREDIAL	UN	2,99	2,99	CR		
SINAPH	298	ANEL BORRACHA DN 75 MM, PARA TUBO SERIE REFORCADA ESGOTO PREDIAL	UN	3,01	3,01	CR		
SINAPH	295	ANEL BORRACHA PARA TUBO ESGOTO PREDIAL DN 40 MM (NBR 5688)	UN	1,79	1,79	CR		
SINAPH	296	ANEL BORRACHA PARA TUBO ESGOTO PREDIAL DN 50 MM (NBR 5688)	UN	1,86	1,86	CR		
SINAPH	297	ANEL BORRACHA PARA TUBO ESGOTO PREDIAL DN 75 MM (NBR 5688)	UN	2,63	2,63	CR		
SINAPH	301	ANEL BORRACHA PARA TUBO ESGOTO PREDIAL, DN 100 MM (NBR 5688)	UN	3,30	3,30	C		
SINAPH	300	ANEL BORRACHA, DN 150 MM, PARA TUBO SERIE REFORCADA ESGOTO PREDIAL	UN	13,86	13,86	CR		
SINAPH	20084	ANEL BORRACHA, DN 40 MM, PARA TUBO SERIE REFORCADA ESGOTO PREDIAL	UN	1,79	1,79	CR		
SINAPH	20085	ANEL BORRACHA, DN 50 MM, PARA TUBO SERIE REFORCADA ESGOTO PREDIAL	UN	1,66	1,66	CR		
SINAPH	311	ANEL BORRACHA, PARA TUBO PVC DEFOFO, DN 100 MM (NBR 7665)	UN	10,73	10,73	CR		
SINAPH	318	ANEL BORRACHA, PARA TUBO PVC DEFOFO, DN 150 MM (NBR 7665)	UN	18,79	18,79	CR		
SINAPH	319	ANEL BORRACHA, PARA TUBO PVC DEFOFO, DN 200 MM (NBR 7665)	UN	35,49	35,49	CR		
SINAPH	320	ANEL BORRACHA, PARA TUBO PVC DEFOFO, DN 250 MM (NBR 7665)	UN	112,84	112,84	CR		
SINAPH	314	ANEL BORRACHA, PARA TUBO PVC DEFOFO, DN 300 MM (NBR 7665)	UN	173,33	173,33	CR		
SINAPH	303	ANEL BORRACHA, PARA TUBO PVC, REDE COLETOR ESGOTO, DN 100 MM (NBR 7362)	UN	4,49	4,49	CR		
SINAPH	305	ANEL BORRACHA, PARA TUBO PVC, REDE COLETOR ESGOTO, DN 150 MM (NBR 7362)	UN	11,73	11,73	CR		
SINAPH	307	ANEL BORRACHA, PARA TUBO PVC, REDE COLETOR ESGOTO, DN 200 MM (NBR 7362)	UN	14,09	14,09	CR		
SINAPH	306	ANEL BORRACHA, PARA TUBO PVC, REDE COLETOR ESGOTO, DN 250 MM (NBR 7362)	UN	27,83	27,83	CR		
SINAPH	309	ANEL BORRACHA, PARA TUBO PVC, REDE COLETOR ESGOTO, DN 350 MM (NBR 7362)	UN	57,03	57,03	CR		
SINAPH	310	ANEL BORRACHA, PARA TUBO PVC, REDE COLETOR ESGOTO, DN 400 MM (NBR 7362)	UN	72,33	72,33	CR		
SINAPH	328	ANEL BORRACHA, PARA TUBO/CONEXAO PVC PBA, DN 100 MM, PARA REDE AGUA	UN	8,63	8,63	CR		
SINAPH	325	ANEL BORRACHA, PARA TUBO/CONEXAO PVC PBA, DN 50 MM, PARA REDE AGUA	UN	3,34	3,34	CR		
SINAPH	20326	ANEL BORRACHA, PARA TUBO/CONEXAO PVC PBA, DN 60 MM, PARA REDE AGUA	UN	8,96	8,96	CR		
SINAPH	329	ANEL BORRACHA, PARA TUBO/CONEXAO PVC PBA, DN 75 MM, PARA REDE AGUA	UN	11,03	11,03	CR		
SINAPH	308	ANEL BORRACHA, PARA TUBO, PVC REDE COLETOR ESGOTO, DN 300 MM (NBR 7362)	UN	37,16	37,16	CR		
SINAPH	39642	ANEL DE BORRACHA PARA VEDACAO DE DUTO PEAD CORRUGADO PARA ELETRICA, DN 1 1/2"	UN	2,25	2,25	CR		
SINAPH	39641	ANEL DE BORRACHA PARA VEDACAO DE DUTO PEAD CORRUGADO PARA ELETRICA, DN 1 1/4"	UN	1,57	1,57	CR		
SINAPH	39643	ANEL DE BORRACHA PARA VEDACAO DE DUTO PEAD CORRUGADO PARA ELETRICA, DN 2"	UN	6,27	6,27	CR		
SINAPH	39644	ANEL DE BORRACHA PARA VEDACAO DE DUTO PEAD CORRUGADO PARA ELETRICA, DN 3"	UN	8,09	8,09	CR		

FONTE	CÓDIGO	DESCRIÇÃO	UNIDADE	CUSTO UNITÁRIO DESONERADO	CUSTO UNITÁRIO NÃO DESONERADO	ORIGEM DO PREÇO	% MO DESONERADO	% MO NÃO DESONERADO
SINAPH	39645	ANEL DE BORRACHA PARA VEDAÇÃO DE DUTO PEAD CORRUGADO PARA ELÉTRICA, DN 4"	UN	10,45	10,45	CR		
SINAPH	41610	ANEL DE CONCRETO ARMADO COM FUNDO, PARA FOSSA E POÇO 1,50 X 0,50* M	UN	432,16	432,16	CR		
SINAPH	41611	ANEL DE CONCRETO ARMADO COM FUNDO, PARA FOSSA E POÇO 2,00 X 0,50* M	UN	681,17	681,17	CR		
SINAPH	41612	ANEL DE CONCRETO ARMADO COM FUNDO, PARA FOSSA E POÇO 2,50 X 0,50* M	UN	956,47	956,47	CR		
SINAPH	41637	ANEL DE CONCRETO ARMADO, COM Furos/DRENO PARA SUMIDOURO, D = 0,80 M, H = 0,50 M	UN	89,41	89,41	CR		
SINAPH	41638	ANEL DE CONCRETO ARMADO, COM Furos/DRENO PARA SUMIDOURO, D = 1,00 M, H = 0,50 M	UN	116,47	116,47	CR		
SINAPH	41639	ANEL DE CONCRETO ARMADO, COM Furos/DRENO PARA SUMIDOURO, D = 1,50 M, H = 0,50 M	UN	281,76	281,76	CR		
SINAPH	11789	ANEL DE DISTRIBUIÇÃO EM AÇO GALVANIZADO PARA FIO FE-160	UN	1,30	1,30	CR		
SINAPH	20975	ANEL DE EXPANSÃO EM COBRE, ENGATE RÁPIDO 1 1/2", PARA EMPATACAO MANGUEIRA DE COMBATE A INCENDIO PREDIAL	UN	7,55	7,55	CR		
SINAPH	20976	ANEL DE EXPANSÃO EM COBRE, ENGATE RÁPIDO 2 1/2", PARA EMPATACAO MANGUEIRA DE COMBATE A INCENDIO PREDIAL	UN	11,41	11,41	CR		
SINAPH	40340	ANEL DE VEDAÇÃO/JUNTA ELÁSTICA, H = 116* MM, PARA TUBO DE CONCRETO DN 300 MM	UN	87,39	87,39	CR		
SINAPH	40341	ANEL DE VEDAÇÃO/JUNTA ELÁSTICA, H = 116* MM, PARA TUBO DE CONCRETO DN 400 MM	UN	103,48	103,48	CR		
SINAPH	40342	ANEL DE VEDAÇÃO/JUNTA ELÁSTICA, H = 116* MM, PARA TUBO DE CONCRETO DN 500 MM	UN	131,18	131,18	CR		
SINAPH	40343	ANEL DE VEDAÇÃO/JUNTA ELÁSTICA, H = 116* MM, PARA TUBO DE CONCRETO DN 600 MM	UN	160,94	160,94	CR		
SINAPH	40344	ANEL DE VEDAÇÃO/JUNTA ELÁSTICA, H = 118* MM, PARA TUBO DE CONCRETO DN 700 MM	UN	170,17	170,17	CR		
SINAPH	40345	ANEL DE VEDAÇÃO/JUNTA ELÁSTICA, H = 119* MM, PARA TUBO DE CONCRETO DN 800 MM	UN	212,46	212,46	CR		
SINAPH	40346	ANEL DE VEDAÇÃO/JUNTA ELÁSTICA, H = 119* MM, PARA TUBO DE CONCRETO DN 900 MM	UN	199,87	199,87	CR		
SINAPH	40347	ANEL DE VEDAÇÃO/JUNTA ELÁSTICA, H = 211* MM, PARA TUBO DE CONCRETO DN 1000 MM	UN	247,12	247,12	CR		
SINAPH	6138	ANEL DE VEDAÇÃO, PVC FLEXÍVEL, 100 MM, PARA SAÍDA DE BACIA / VASO SANITÁRIO	UN	9,19	9,19	AS		
SINAPH	38840	ANEL DESLIZANTE / TRADICIONAL, METÁLICO, PARA TUBO PEX, DN 16 MM	UN	3,29	3,29	AS		
SINAPH	38841	ANEL DESLIZANTE / TRADICIONAL, METÁLICO, PARA TUBO PEX, DN 20 MM	UN	3,64	3,64	AS		
SINAPH	38842	ANEL DESLIZANTE / TRADICIONAL, METÁLICO, PARA TUBO PEX, DN 25 MM	UN	7,20	7,20	AS		
SINAPH	38843	ANEL DESLIZANTE / TRADICIONAL, METÁLICO, PARA TUBO PEX, DN 32 MM	UN	11,25	11,25	AS		
SINAPH	43424	ANEL EM CONCRETO ARMADO, LISO, PARA FOSSAS SEPTICAS E SUMIDOUROS, COM FUNDO, DIÂMETRO INTERNO DE 1,20 M E ALTURA DE 0,50 M	UN	362,08	362,08	CR		
SINAPH	43426	ANEL EM CONCRETO ARMADO, LISO, PARA FOSSAS SEPTICAS E SUMIDOUROS, COM FUNDO, DIÂMETRO INTERNO DE 3,00 M E ALTURA DE 0,50 M	UN	1.248,82	1.248,82	CR		
SINAPH	12565	ANEL EM CONCRETO ARMADO, LISO, PARA FOSSAS SEPTICAS E SUMIDOUROS, SEM FUNDO, DIÂMETRO INTERNO DE 2,00 M E ALTURA DE 0,50 M	UN	437,94	437,94	CR		
SINAPH	12567	ANEL EM CONCRETO ARMADO, LISO, PARA FOSSAS SEPTICAS E SUMIDOUROS, SEM FUNDO, DIÂMETRO INTERNO DE 2,50 M E ALTURA DE 0,50 M	UN	588,23	588,23	CR		
SINAPH	12568	ANEL EM CONCRETO ARMADO, LISO, PARA FOSSAS SEPTICAS E SUMIDOUROS, SEM FUNDO, DIÂMETRO INTERNO DE 3,00 M E ALTURA DE 0,50 M	UN	823,52	823,52	CR		
SINAPH	43441	ANEL EM CONCRETO ARMADO, LISO, PARA POCOS DE INSPECAO, COM FUNDO, DIÂMETRO INTERNO DE 0,60 M E ALTURA DE 0,50 M	UN	105,88	105,88	CR		
SINAPH	43423	ANEL EM CONCRETO ARMADO, LISO, PARA POCOS DE INSPECAO, SEM FUNDO, DIÂMETRO INTERNO DE 0,60 M E ALTURA DE 0,50 M	UN	49,41	49,41	CR		
SINAPH	12532	ANEL EM CONCRETO ARMADO, LISO, PARA POCOS DE VISITA, POCOS DE INSPECAO, FOSSAS SEPTICAS E SUMIDOUROS, COM FUNDO, DIÂMETRO INTERNO DE 1,20 M E ALTURA DE 0,75 M	UN	76,20	76,20	CR		
SINAPH	43444	ANEL EM CONCRETO ARMADO, LISO, PARA POCOS DE VISITA, POCOS DE INSPECAO, FOSSAS SEPTICAS E SUMIDOUROS, SEM FUNDO, DIÂMETRO INTERNO DE 1,20 M E ALTURA DE 0,50 M	UN	255,88	255,88	CR		
SINAPH	12551	ANEL EM CONCRETO ARMADO, LISO, PARA POCOS DE VISITAS, POCOS DE INSPECAO, FOSSAS SEPTICAS E SUMIDOUROS, COM FUNDO, DIÂMETRO INTERNO DE 1,20 M E ALTURA DE 0,50 M	UN	182,56	182,56	CR		
SINAPH	43442	ANEL EM CONCRETO ARMADO, LISO, PARA POCOS DE VISITAS, POCOS DE INSPECAO, FOSSAS SEPTICAS E SUMIDOUROS, COM FUNDO, DIÂMETRO INTERNO DE 0,80 M E ALTURA DE 0,50 M	UN	141,17	141,17	CR		
SINAPH	43443	ANEL EM CONCRETO ARMADO, LISO, PARA POCOS DE VISITAS, POCOS DE INSPECAO, FOSSAS SEPTICAS E SUMIDOUROS, COM FUNDO, DIÂMETRO INTERNO DE 1,00 M E ALTURA DE 0,50 M	UN	185,29	185,29	CR		
SINAPH	12544	ANEL EM CONCRETO ARMADO, LISO, PARA POCOS DE VISITAS, POCOS DE INSPECAO, FOSSAS SEPTICAS E SUMIDOUROS, SEM FUNDO, DIÂMETRO INTERNO DE 0,80 M E ALTURA DE 0,50 M	UN	99,99	99,99	CR		
SINAPH	12547	ANEL EM CONCRETO ARMADO, LISO, PARA POCOS DE VISITAS, POCOS DE INSPECAO, FOSSAS SEPTICAS E SUMIDOUROS, SEM FUNDO, DIÂMETRO INTERNO DE 1,00 M E ALTURA DE 0,50 M	UN	134,49	134,49	CR		
SINAPH	43445	ANEL EM CONCRETO ARMADO, LISO, PARA POCOS DE VISITA, POCOS DE INSPECAO, FOSSAS SEPTICAS E SUMIDOUROS, COM FUNDO, DIÂMETRO INTERNO DE 1,50 M E ALTURA DE 1,00 M	UN	352,94	352,94	CR		
SINAPH	12563	ANEL EM CONCRETO ARMADO, LISO, PARA POCOS DE VISITA, POCOS DE INSPECAO, FOSSAS SEPTICAS E SUMIDOUROS, SEM FUNDO, DIÂMETRO INTERNO DE 1,50 M E ALTURA DE 0,50 M	UN	252,51	252,51	CR		
SINAPH	43425	ANEL EM CONCRETO ARMADO, PERFURADO, PARA FOSSAS SEPTICAS E SUMIDOUROS, SEM FUNDO, DIÂMETRO INTERNO DE 1,20 M E ALTURA DE 0,50 M	UN	158,82	158,82	CR		
SINAPH	43446	ANEL EM CONCRETO ARMADO, PERFURADO, PARA FOSSAS SEPTICAS E SUMIDOUROS, SEM FUNDO, DIÂMETRO INTERNO DE 2,00 M E ALTURA DE 0,50 M	UN	335,29	335,29	CR		
SINAPH	43447	ANEL EM CONCRETO ARMADO, PERFURADO, PARA FOSSAS SEPTICAS E SUMIDOUROS, SEM FUNDO, DIÂMETRO INTERNO DE 2,50 M E ALTURA DE 0,50 M	UN	411,76	411,76	CR		
SINAPH	43448	ANEL EM CONCRETO ARMADO, PERFURADO, PARA FOSSAS SEPTICAS E SUMIDOUROS, SEM FUNDO, DIÂMETRO INTERNO DE 3,00 M E ALTURA DE 0,50 M	UN	576,47	576,47	CR		
SINAPH	13761	APARELHO CORTE OXI-ACETILENO PARA SOLDA E CORTE CONTENDO MACARICO SOLDA, BICO DE CORTE, CILINDROS, REGULADORES, MANGUEIRAS E CARRINHO	UN	4.067,38	4.067,38	CR		
SINAPH	12888	APARELHO DE APOIO DE NEOPRENE FRETADO, 60 X 45 X 7,6 CM, COM FRETAGEM DE AÇO DE 4 MM INTERCALADAS COM ELASTOMERO DE 11 MM E REVESTIMENTO FINAL COM ELASTOMERO DE 6 MM	DM3	104,77	104,77	AS		
SINAPH	12889	APARELHO DE APOIO DE NEOPRENE SIMPLES/ NAO FRETADO, 100 X 100 CM, ESPESURA 6,3 MM	DM3	68,42	68,42	AS		
SINAPH	4814	APARELHO SINALIZADOR LUMINOSO COM LED, PARA SAÍDA GARAGEM, COM 2 LENTES EM POLICARBONATO, BIVOLT (INCLUI SUPORTE DE FIXAÇÃO)	UN	96,18	96,18	CR		
SINAPH	25967	APOIO DO PORTA DENTE PARA FRESADORA DE ASFALTO	UN	2.539,27	2.539,27	AS		
SINAPH	6122	APONTADOR OU APROPRIADOR DE MAO DE OBRA	H	16,75	19,38	CR		
SINAPH	40810	APONTADOR OU APROPRIADOR DE MAO DE OBRA (MENSALISTA)	MES	2.962,92	3.427,74	CR		
SINAPH	21100	AQUECEDOR DE ÁGUA A GÁS GLP/GN COM CAPACIDADE DE ARMAZENAMENTO DE 50 A 80 L	UN	2.766,60	2.766,60	AS		
SINAPH	11816	AQUECEDOR DE ÁGUA ELÉTRICO RESERVATÓRIO DE 100 L CILÍNDRICO EM COBRE, REFORÇADO COM AÇO CARBONO, MONOFÁSICO, TENSÃO NOMINAL 220 V	UN	2.950,00	2.950,00	AS		
SINAPH	11814	AQUECEDOR DE ÁGUA ELÉTRICO RESERVATÓRIO DE 500 L CILÍNDRICO EM COBRE, REFORÇADO COM AÇO CARBONO, MONOFÁSICO, TENSÃO NOMINAL 220 V	UN	6.421,41	6.421,41	AS		
SINAPH	14186	AQUECEDOR DE ÁGUA ELÉTRICO RESERVATÓRIO DE 500 L CILÍNDRICO EM COBRE, REFORÇADO COM AÇO CARBONO, TRIFÁSICO, TENSÃO NOMINAL 220/380/400 V, POTÊNCIA 24 KW	UN	8.062,94	8.062,94	AS		
SINAPH	14185	AQUECEDOR DE ÁGUA ELÉTRICO RESERVATÓRIO DE 700 L CILÍNDRICO EM COBRE, REFORÇADO COM AÇO CARBONO, MONOFÁSICO, TENSÃO NOMINAL 220 V	UN	10.444,66	10.444,66	AS		
SINAPH	11811	AQUECEDOR DE ÁGUA ELÉTRICO HORIZONTAL, RESERVATÓRIO DE 200 L CILÍNDRICO EM COBRE, REFORÇADO COM AÇO CARBONO, MONOFÁSICO, TENSÃO NOMINAL 220 V	UN	3.993,64	3.993,64	AS		
SINAPH	26038	AQUECEDOR DE ÓLEO BPF (FLUIDO) TÉRMICO, CAPACIDADE DE 300.000 KCAL/H	UN	301.197,00	301.197,00	AS		
SINAPH	34482	AQUECEDOR SOLAR CAPACIDADE DO RESERVATÓRIO 800 L, INCLUI 8 PLACAS COLETORAS DE 1,42 M2	UN	5.423,12	5.423,12	AS		
SINAPH	34469	AQUECEDOR SOLAR CAPACIDADE DO RESERVATÓRIO 1000 L, INCLUI 10 PLACAS COLETORAS DE 1,42 M2	UN	8.388,89	8.388,89	AS		
SINAPH	34472	AQUECEDOR SOLAR CAPACIDADE DO RESERVATÓRIO 200 L, INCLUI 2 PLACAS COLETORAS DE 1,42 M2	UN	2.581,00	2.581,00	AS		
SINAPH	34476	AQUECEDOR SOLAR CAPACIDADE DO RESERVATÓRIO 400L, INCLUI 4 PLACAS COLETORAS DE 1,42 M2	UN	4.375,16	4.375,16	AS		
SINAPH	34477	AQUECEDOR SOLAR CAPACIDADE DO RESERVATÓRIO 600 L, INCLUI 6 PLACAS COLETORAS DE 1,42 M2	UN	5.806,68	5.806,68	AS		
SINAPH	42425	AR CONDICIONADO SPLIT INVERTER, HI-WALL (PAREDE), 12000 BTU/H, CICLO FRIO, 60HZ, CLASSIFICAÇÃO A (SELO PROCEL), GÁS HFC, CONTROLE S/FIO	UN	2.042,39	2.042,39	AS		
SINAPH	42422	AR CONDICIONADO SPLIT INVERTER, HI-WALL (PAREDE), 18000 BTU/H, CICLO FRIO, 60HZ, CLASSIFICAÇÃO A (SELO PROCEL), GÁS HFC, CONTROLE S/FIO	UN	3.032,00	3.032,00	AS		
SINAPH	43184	AR CONDICIONADO SPLIT INVERTER, HI-WALL (PAREDE), 24000 BTU/H, CICLO FRIO, 60HZ, CLASSIFICAÇÃO A - SELO PROCEL, GÁS HFC, CONTROLE S/FIO	UN	4.190,51	4.190,51	AS		
SINAPH	42424	AR CONDICIONADO SPLIT INVERTER, HI-WALL (PAREDE), 9000 BTU/H, CICLO FRIO, 60HZ, CLASSIFICAÇÃO A (SELO PROCEL), GÁS HFC, CONTROLE S/FIO	UN	1.824,03	1.824,03	AS		
SINAPH	42421	AR CONDICIONADO SPLIT INVERTER, PISO TETO, APRESENTANDO ENTRE 54000 E 58000 BTU/H, CICLO FRIO, 60HZ, CLASSIFICAÇÃO ENERGÉTICA A OU B (SELO PROCEL), GÁS HFC, CONTROLE S/FIO	UN	16.607,63	16.607,63	AS		
SINAPH	42416	AR CONDICIONADO SPLIT INVERTER, PISO TETO, 18000 BTU/H, CICLO FRIO, 60HZ, CLASSIFICAÇÃO ENERGÉTICA A OU B (SELO PROCEL), GÁS HFC, CONTROLE S/FIO	UN	7.863,20	7.863,20	AS		
SINAPH	42417	AR CONDICIONADO SPLIT INVERTER, PISO TETO, 24000 BTU/H, CICLO FRIO, 60HZ, CLASSIFICAÇÃO ENERGÉTICA A OU B (SELO PROCEL), GÁS HFC, CONTROLE S/FIO	UN	8.815,29	8.815,29	AS		
SINAPH	42419	AR CONDICIONADO SPLIT INVERTER, PISO TETO, 36000 BTU/H, CICLO FRIO, 60HZ, CLASSIFICAÇÃO ENERGÉTICA A OU B (SELO PROCEL), GÁS HFC, CONTROLE S/FIO	UN	9.959,41	9.959,41	AS		
SINAPH	42420	AR CONDICIONADO SPLIT INVERTER, PISO TETO, 48000 BTU/H, CICLO FRIO, 60HZ, CLASSIFICAÇÃO ENERGÉTICA A OU B (SELO PROCEL), GÁS HFC, CONTROLE S/FIO	UN	13.688,47	13.688,47	AS		
SINAPH	43195	AR CONDICIONADO SPLIT ON/OFF, CASSETTE (TETO), FRIO 4 VIAS 18000 BTUS/H, CLASSIFICAÇÃO ENERGÉTICA C - SELO PROCEL, GÁS HFC, CONTROLE S/FIO	UN	4.819,90	4.819,90	AS		
SINAPH	43196	AR CONDICIONADO SPLIT ON/OFF, CASSETTE (TETO), FRIO 4 VIAS 24000 BTUS/H, CLASSIFICAÇÃO ENERGÉTICA C - SELO PROCEL, GÁS HFC, CONTROLE S/FIO	UN	5.973,58	5.973,58	AS		
SINAPH	43198	AR CONDICIONADO SPLIT ON/OFF, CASSETTE (TETO), FRIO 4 VIAS 36000 BTUS/H, CLASSIFICAÇÃO ENERGÉTICA C - SELO PROCEL, GÁS HFC, CONTROLE S/FIO	UN	8.876,60	8.876,60	AS		
SINAPH	43199	AR CONDICIONADO SPLIT ON/OFF, CASSETTE (TETO), FRIO 4 VIAS 48000 BTUS/H, CLASSIFICAÇÃO ENERGÉTICA C - SELO PROCEL, GÁS HFC, CONTROLE S/FIO	UN	9.201,87	9.201,87	AS		
SINAPH	43200	AR CONDICIONADO SPLIT ON/OFF, CASSETTE (TETO), FRIO 4 VIAS 60000 BTUS/H, CLASSIFICAÇÃO ENERGÉTICA C - SELO PROCEL, GÁS HFC, CONTROLE S/FIO	UN	10.559,81	10.559,81	AS		
SINAPH	39556	AR CONDICIONADO SPLIT ON/OFF, CASSETTE (TETO), 18000 BTUS/H, CICLO QUENTE/FRIO, 60 HZ, CLASSIFICAÇÃO ENERGÉTICA C - SELO PROCEL, GÁS HFC, CONTROLE S/FIO	UN	5.767,46	5.767,46	AS		

FUNTE	CÓDIGO	DESCRIÇÃO	UNIDADE	CUSTO UNITÁRIO DESONERADO	CUSTO UNITÁRIO NÃO DESONERADO	ORIGEM DO PREÇO	% MO DESONERADO	% MO NÃO DESONERADO
SINAPH	39557	AR CONDICIONADO SPLIT ON/OFF, CASSETE (TETO), 24000 BTUS/H, CICLO QUENTE/FRIO, 60 HZ, CLASSIFICACAO ENERGETICA C - SELO PROCEL, GAS HFC, CONTROLE S/ FIO	UN	6.210,29	6.210,29	AS		
SINAPH	39559	AR CONDICIONADO SPLIT ON/OFF, CASSETE (TETO), 36000 BTUS/H, CICLO QUENTE/FRIO, 60 HZ, CLASSIFICACAO ENERGETICA A - SELO PROCEL, GAS HFC, CONTROLE S/ FIO	UN	9.177,62	9.177,62	AS		
SINAPH	39560	AR CONDICIONADO SPLIT ON/OFF, CASSETE (TETO), 48000 BTUS/H, CICLO QUENTE/FRIO, 60 HZ, CLASSIFICACAO ENERGETICA A - SELO PROCEL, GAS HFC, CONTROLE S/ FIO	UN	10.617,61	10.617,61	AS		
SINAPH	39561	AR CONDICIONADO SPLIT ON/OFF, CASSETE (TETO), 60000 BTUS/H, CICLO QUENTE/FRIO, 60 HZ, CLASSIFICACAO ENERGETICA A - SELO PROCEL, GAS HFC, CONTROLE S/ FIO	UN	11.107,37	11.107,37	AS		
SINAPH	43190	AR CONDICIONADO SPLIT ON/OFF, HI-WALL (PAREDE), 12000 BTUS/H, CICLO FRIO, 60 HZ, CLASSIFICACAO ENERGETICA A - SELO PROCEL, GAS HFC, CONTROLE S/ FIO	UN	1.639,15	1.639,15	AS		
SINAPH	39555	AR CONDICIONADO SPLIT ON/OFF, HI-WALL (PAREDE), 12000 BTUS/H, CICLO QUENTE/FRIO, 60 HZ, CLASSIFICACAO ENERGETICA A - SELO PROCEL, GAS HFC, CONTROLE S/ FIO	UN	1.773,14	1.773,14	AS		
SINAPH	43191	AR CONDICIONADO SPLIT ON/OFF, HI-WALL (PAREDE), 18000 BTUS/H, CICLO QUENTE/FRIO, 60 HZ, CLASSIFICACAO ENERGETICA A - SELO PROCEL, GAS HFC, CONTROLE S/ FIO	UN	2.358,52	2.358,52	AS		
SINAPH	39548	AR CONDICIONADO SPLIT ON/OFF, HI-WALL (PAREDE), 24000 BTUS/H, CICLO QUENTE/FRIO, 60 HZ, CLASSIFICACAO ENERGETICA A - SELO PROCEL, GAS HFC, CONTROLE S/ FIO	UN	2.630,12	2.630,12	AS		
SINAPH	43192	AR CONDICIONADO SPLIT ON/OFF, HI-WALL (PAREDE), 24000 BTUS/H, CICLO QUENTE/FRIO, 60 HZ, CLASSIFICACAO ENERGETICA A - SELO PROCEL, GAS HFC, CONTROLE S/ FIO	UN	3.089,45	3.089,45	AS		
SINAPH	39554	AR CONDICIONADO SPLIT ON/OFF, HI-WALL (PAREDE), 24000 BTUS/H, CICLO QUENTE/FRIO, 60 HZ, CLASSIFICACAO ENERGETICA A - SELO PROCEL, GAS HFC, CONTROLE S/ FIO	UN	3.477,94	3.477,94	AS		
SINAPH	43194	AR CONDICIONADO SPLIT ON/OFF, HI-WALL (PAREDE), 9000 BTUS/H, CICLO FRIO, 60 HZ, CLASSIFICACAO ENERGETICA A - SELO PROCEL, GAS HFC, CONTROLE S/ FIO	UN	1.404,21	1.404,21	AS		
SINAPH	39551	AR CONDICIONADO SPLIT ON/OFF, HI-WALL (PAREDE), 9000 BTUS/H, CICLO QUENTE/FRIO, 60 HZ, CLASSIFICACAO ENERGETICA A - SELO PROCEL, GAS HFC, CONTROLE S/ FIO	UN	1.546,19	1.546,19	AS		
SINAPH	43185	AR CONDICIONADO SPLIT ON/OFF, PISO TETO, 18.000 BTU/H, CICLO FRIO, 60HZ, CLASSIFICACAO ENERGETICA C - SELO PROCEL, GAS HFC, CONTROLE S/FIO	UN	4.393,99	4.393,99	AS		
SINAPH	43186	AR CONDICIONADO SPLIT ON/OFF, PISO TETO, 24.000 BTU/H, CICLO FRIO, 60HZ, CLASSIFICACAO ENERGETICA C - SELO PROCEL, GAS HFC, CONTROLE S/FIO	UN	4.634,78	4.634,78	AS		
SINAPH	43187	AR CONDICIONADO SPLIT ON/OFF, PISO TETO, 36.000 BTU/H, CICLO FRIO, 60HZ, CLASSIFICACAO ENERGETICA C - SELO PROCEL, GAS HFC, CONTROLE S/FIO	UN	6.150,40	6.150,40	AS		
SINAPH	43188	AR CONDICIONADO SPLIT ON/OFF, PISO TETO, 48.000 BTU/H, CICLO FRIO, 60HZ, CLASSIFICACAO ENERGETICA C - SELO PROCEL, GAS HFC, CONTROLE S/FIO	UN	7.452,02	7.452,02	AS		
SINAPH	43189	AR CONDICIONADO SPLIT ON/OFF, PISO TETO, 60.000 BTU/H, CICLO FRIO, 60HZ, CLASSIFICACAO ENERGETICA C - SELO PROCEL, GAS HFC, CONTROLE S/FIO	UN	8.382,28	8.382,28	AS		
SINAPH	39580	AR-CONDICIONADO FRIO SPLITAO INVERTER 30 TR	UN	66.055,81	66.055,81	AS		
SINAPH	39577	AR-CONDICIONADO FRIO SPLITAO MODULAR 10 TR	UN	20.675,33	20.675,33	AS		
SINAPH	39578	AR-CONDICIONADO FRIO SPLITAO MODULAR 15 TR	UN	26.681,92	26.681,92	AS		
SINAPH	39579	AR-CONDICIONADO FRIO SPLITAO MODULAR 20 TR	UN	38.820,11	38.820,11	AS		
SINAPH	39826	AR-CONDICIONADO SPLIT INVERTER, PISO TETO, 24000 BTU/H, QUENTE/FRIO, 60HZ, CLASSIFICACAO ENERGETICA A - SELO PROCEL, GAS HFC, CONTROLE S/FIO	UN	4.767,81	4.767,81	AS		
SINAPH	10700	ARADO REVERSIVEL COM 3 DISCOS DE 26" X 6MM REBOCAVEL	UN	26.388,66	26.388,66	AS		
SINAPH	346	ARAME DE ACO OVALADO 15 X 17 (45,7 KG, 700 KGF), ROLA 1000 M	KG	24,97	24,97	CR		
SINAPH	3312	ARAME DE AMARRACAO PARA GABIAO GALVANIZADO, DIAMETRO 2,2 MM	KG	21,12	21,12	AS		
SINAPH	339	ARAME FARPADO GALVANIZADO, 14 BWG (2,11 MM), CLASSE 250	M	1,28	1,28	CR		
SINAPH	340	ARAME FARPADO GALVANIZADO, 16 BWG (1,65 MM), CLASSE 250	M	1,16	1,16	CR		
SINAPH	43130	ARAME GALVANIZADO 12 BWG, D = 2,76 MM (0,048 KG/M) OU 14 BWG, D = 2,11 MM (0,026 KG/M)	KG	21,08	21,08	C		
SINAPH	344	ARAME GALVANIZADO 16 BWG, D = 1,65MM (0,0166 KG/M)	KG	27,71	27,71	CR		
SINAPH	345	ARAME GALVANIZADO 18 BWG, D = 1,24MM (0,009 KG/M)	KG	30,07	30,07	CR		
SINAPH	43131	ARAME GALVANIZADO 6 BWG, D = 5,16 MM (0,157 KG/M), OU 8 BWG, D = 4,19 MM (0,101 KG/M), OU 10 BWG, D = 3,40 MM (0,0713 KG/M)	KG	24,48	24,48	CR		
SINAPH	3313	ARAME PROTEGIDO COM POLIMERO PARA GABIAO, DIAMETRO 2,2 MM	KG	27,18	27,18	AS		
SINAPH	43132	ARAME RECOZIDO 16 BWG, D = 1,65 MM (0,016 KG/M) OU 18 BWG, D = 1,25 MM (0,01 KG/M)	KG	21,08	21,08	CR		
SINAPH	366	AREIA FINA - POSTO JAZIDA/FORNECEDOR (RETIRADO NA JAZIDA, SEM TRANSPORTE)	M3	98,00	98,00	C		
SINAPH	367	AREIA CRUA - POSTO JAZIDA/FORNECEDOR (RETIRADO NA JAZIDA, SEM TRANSPORTE)	M3	75,00	75,00	C		
SINAPH	370	AREIA MEDIA - POSTO JAZIDA/FORNECEDOR (RETIRADO NA JAZIDA, SEM TRANSPORTE)	M3	87,28	87,28	C		
SINAPH	368	AREIA PARA ATERRO - POSTO JAZIDA/FORNECEDOR (RETIRADO NA JAZIDA, SEM TRANSPORTE)	M3	56,25	56,25	CR		
SINAPH	11075	AREIA PARA LEITO FILTRANTE (0,42 A 1,68 MM) - POSTO JAZIDA/FORNECEDOR (RETIRADO NA JAZIDA, SEM TRANSPORTE)	M3	1.228,12	1.228,12	CR		
SINAPH	1381	ARGAMASSA COLANTE AC I PARA CERAMICAS	KG	0,46	0,46	C		
SINAPH	34353	ARGAMASSA COLANTE AC II	KG	0,85	0,85	CR		
SINAPH	37595	ARGAMASSA COLANTE TIPO AC III	KG	1,41	1,41	CR		
SINAPH	37596	ARGAMASSA COLANTE TIPO AC III E	KG	1,62	1,62	CR		
SINAPH	371	ARGAMASSA INDUSTRIALIZADA MULTIUSO, PARA REVESTIMENTO INTERNO E EXTERNO E ASSENTAMENTO DE BLOCOS DIVERSOS	KG	0,50	0,50	CR		
SINAPH	37553	ARGAMASSA INDUSTRIALIZADA PARA CHAPISCO COLANTE	KG	0,94	0,94	CR		
SINAPH	37552	ARGAMASSA INDUSTRIALIZADA PARA CHAPISCO ROLADO	KG	1,51	1,51	CR		
SINAPH	36880	ARGAMASSA PARA REVESTIMENTO DECORATIVO MONOCAMADA	KG	1,53	1,53	CR		
SINAPH	34355	ARGAMASSA PISO SOBRE PISO	KG	1,32	1,32	CR		
SINAPH	130	ARGAMASSA POLIMERICA DE REPARO ESTRUTURAL, BICOMPONENTE	KG	3,03	3,03	CR		
SINAPH	135	ARGAMASSA POLIMERICA IMPERMEABILIZANTE SEMIFLEXIVEL, BICOMPONENTE (MEMBRANA IMPERMEABILIZANTE ACRILICA)	KG	2,44	2,44	CR		
SINAPH	36886	ARGAMASSA PRONTA PARA CONTRAPISO	KG	0,47	0,47	CR		
SINAPH	38546	ARGAMASSA USINADA AUTOADENSAVEL E AUTONIVELANTE PARA CONTRAPISO, INCLUI BOMBAMENTO	M3	405,36	405,36	CR		
SINAPH	34549	ARGILA EXPANDIDA, GRANULOMETRIA 2215	M3	206,66	206,66	CR		
SINAPH	6081	ARGILA OU BARRO PARA ATERRO/REATERO (COM TRANSPORTE ATE 10 KM)	M3	29,27	29,27	CR		
SINAPH	6077	ARGILA OU BARRO PARA ATERRO/REATERO (RETIRADO NA JAZIDA, SEM TRANSPORTE)	M3	16,87	16,87	CR		
SINAPH	6079	ARGILA, ARGILA VERMELHA OU ARGILA ARENOSA (RETIRADA NA JAZIDA, SEM TRANSPORTE)	M3	9,64	9,64	CR		
SINAPH	1091	ARMACAO VERTICAL COM HASTE E CONTRA-PINO, EM CHAPA DE ACO GALVANIZADO 3/16", COM 1 ESTRIBO E 1 ISOLADOR	UN	38,86	38,86	CR		
SINAPH	1094	ARMACAO VERTICAL COM HASTE E CONTRA-PINO, EM CHAPA DE ACO GALVANIZADO 3/16", COM 1 ESTRIBO, SEM ISOLADOR	UN	27,18	27,18	CR		
SINAPH	1095	ARMACAO VERTICAL COM HASTE E CONTRA-PINO, EM CHAPA DE ACO GALVANIZADO 3/16", COM 2 ESTRIBOS, E 2 ISOLADORES	UN	57,77	57,77	CR		
SINAPH	1092	ARMACAO VERTICAL COM HASTE E CONTRA-PINO, EM CHAPA DE ACO GALVANIZADO 3/16", COM 2 ESTRIBOS, SEM ISOLADOR	UN	44,70	44,70	C		
SINAPH	1093	ARMACAO VERTICAL COM HASTE E CONTRA-PINO, EM CHAPA DE ACO GALVANIZADO 3/16", COM 3 ESTRIBOS E 3 ISOLADORES	UN	104,39	104,39	CR		
SINAPH	1090	ARMACAO VERTICAL COM HASTE E CONTRA-PINO, EM CHAPA DE ACO GALVANIZADO 3/16", COM 3 ESTRIBOS, SEM ISOLADOR	UN	74,74	74,74	CR		
SINAPH	1096	ARMACAO VERTICAL COM HASTE E CONTRA-PINO, EM CHAPA DE ACO GALVANIZADO 3/16", COM 4 ESTRIBOS E 4 ISOLADORES	UN	134,51	134,51	CR		
SINAPH	1097	ARMACAO VERTICAL COM HASTE E CONTRA-PINO, EM CHAPA DE ACO GALVANIZADO 3/16", COM 4 ESTRIBOS, SEM ISOLADOR	UN	114,18	114,18	CR		
SINAPH	378	ARMADOR	H	19,64	22,72	CR		
SINAPH	40911	ARMADOR (MENSALISTA)	MES	3.474,39	4.019,44	CR		
SINAPH	33939	ARQUITETO JUNIOR	H	61,00	70,54	CR		
SINAPH	40815	ARQUITETO JUNIOR (MENSALISTA)	MES	10.782,47	12.473,98	CR		
SINAPH	34760	ARQUITETO PAISAGISTA	H	62,01	71,71	CR		
SINAPH	40935	ARQUITETO PAISAGISTA (MENSALISTA)	MES	10.961,23	12.680,79	CR		
SINAPH	33952	ARQUITETO PLENO	H	86,66	100,22	CR		
SINAPH	40816	ARQUITETO PLENO (MENSALISTA)	MES	15.315,61	17.718,27	CR		
SINAPH	33953	ARQUITETO SENIOR	H	114,57	132,50	CR		
SINAPH	40817	ARQUITETO SENIOR (MENSALISTA)	MES	20.248,60	23.425,12	CR		
SINAPH	13348	ARRUELA EM ACO GALVANIZADO, DIAMETRO EXTERNO = 35MM, ESPESSURA = 3MM, DIAMETRO DO FURO= 18MM	UN	1,03	1,03	AS		
SINAPH	39211	ARRUELA EM ALUMINIO, COM ROSCA, DE 1 1/4", PARA ELETRODUTO	UN	1,36	1,36	CR		
SINAPH	39212	ARRUELA EM ALUMINIO, COM ROSCA, DE 1 1/2", PARA ELETRODUTO	UN	1,51	1,51	CR		
SINAPH	39208	ARRUELA EM ALUMINIO, COM ROSCA, DE 1/2", PARA ELETRODUTO	UN	0,41	0,41	CR		
SINAPH	39210	ARRUELA EM ALUMINIO, COM ROSCA, DE 1", PARA ELETRODUTO	UN	0,76	0,76	CR		
SINAPH	39214	ARRUELA EM ALUMINIO, COM ROSCA, DE 2 1/2", PARA ELETRODUTO	UN	2,80	2,80	CR		
SINAPH	39213	ARRUELA EM ALUMINIO, COM ROSCA, DE 2", PARA ELETRODUTO	UN	1,98	1,98	CR		
SINAPH	39209	ARRUELA EM ALUMINIO, COM ROSCA, DE 3/4", PARA ELETRODUTO	UN	0,49	0,49	CR		
SINAPH	39207	ARRUELA EM ALUMINIO, COM ROSCA, DE 3/8", PARA ELETRODUTO	UN	0,76	0,76	CR		
SINAPH	39215	ARRUELA EM ALUMINIO, COM ROSCA, DE 3", PARA ELETRODUTO	UN	5,11	5,11	CR		
SINAPH	39216	ARRUELA EM ALUMINIO, COM ROSCA, DE 4", PARA ELETRODUTO	UN	7,13	7,13	CR		
SINAPH	11267	ARRUELA LISA, REDONDA, DE LATAO POLIDO, DIAMETRO NOMINAL 5/8", DIAMETRO EXTERNO = 34 MM, DIAMETRO DO FURO = 17 MM, ESPESSURA = *2,5" MM	UN	0,90	0,90	AS		
SINAPH	379	ARRUELA QUADRADA EM ACO GALVANIZADO, DIMENSAO = 38 MM, ESPESSURA = 3MM, DIAMETRO DO FURO= 18 MM	UN	0,90	0,90	AS		
SINAPH	510	ASFALTO MODIFICADO TIPO I - NBR 9910 (ASFALTO OXIDADO PARA IMPERMEABILIZACAO, COEFICIENTE DE PENETRACAO 25-40)	KG	7,74	7,74	CR		
SINAPH	516	ASFALTO MODIFICADO TIPO II - NBR 9910 (ASFALTO OXIDADO PARA IMPERMEABILIZACAO, COEFICIENTE DE PENETRACAO 20-35)	KG	9,17	9,17	CR		
SINAPH	509	ASFALTO MODIFICADO TIPO III - NBR 9910 (ASFALTO OXIDADO PARA IMPERMEABILIZACAO, COEFICIENTE DE PENETRACAO 15-25)	KG	10,29	10,29	CR		

FONTE	CÓDIGO	DESCRIÇÃO	UNIDADE	CUSTO UNITÁRIO DESONERADO	CUSTO UNITÁRIO NÃO DESONERADO	ORIGEM DO PREÇO	% MO DESONERADO	% MO NÃO DESONERADO
SINAPH	40331	ASSENTADOR DE MANILHAS	H	16,51	19,10	CR		
SINAPH	40930	ASSENTADOR DE MANILHAS (MENSALISTA)	MES	2.920,56	3.378,73	CR		
SINAPH	11761	ASSENTO VASO SANITARIO INFANTIL EM PLASTICO BRANCO	UN	72,35	72,35	CR		
SINAPH	377	ASSENTO SANITARIO DE PLASTICO, TIPO CONVENCIONAL	UN	34,00	34,00	C		
SINAPH	7588	AUTOMATICO DE BOIA SUPERIOR / INFERIOR, *15" A / 250 V	UN	49,00	49,00	C		
SINAPH	34392	AUXILIAR DE ALMOXARIFE	H	15,50	17,93	CR		
SINAPH	40908	AUXILIAR DE ALMOXARIFE (MENSALISTA)	MES	2.742,44	3.172,66	CR		
SINAPH	34551	AUXILIAR DE AZULEJISTA	H	14,31	16,55	CR		
SINAPH	41078	AUXILIAR DE AZULEJISTA (MENSALISTA)	MES	2.530,77	2.927,79	CR		
SINAPH	246	AUXILIAR DE ENCANADOR OU BOMBEIRO HIDRAULICO	H	13,83	15,99	CR		
SINAPH	40927	AUXILIAR DE ENCANADOR OU BOMBEIRO HIDRAULICO (MENSALISTA)	MES	2.447,60	2.831,56	CR		
SINAPH	2350	AUXILIAR DE ESCRITORIO	H	17,12	19,80	CR		
SINAPH	40812	AUXILIAR DE ESCRITORIO (MENSALISTA)	MES	3.028,88	3.504,04	CR		
SINAPH	245	AUXILIAR DE LABORATORISTA DE SOLOS E DE CONCRETO	H	29,47	34,08	CR		
SINAPH	41090	AUXILIAR DE LABORATORISTA DE SOLOS E DE CONCRETO (MENSALISTA)	MES	5.208,05	6.025,07	CR		
SINAPH	251	AUXILIAR DE MECANICO	H	12,65	14,63	CR		
SINAPH	40975	AUXILIAR DE MECANICO (MENSALISTA)	MES	2.238,23	2.589,36	CR		
SINAPH	6127	AUXILIAR DE PEDREIRO	H	13,02	15,06	CR		
SINAPH	41072	AUXILIAR DE PEDREIRO (MENSALISTA)	MES	2.301,92	2.663,04	CR		
SINAPH	6121	AUXILIAR DE SERVICOS GERAIS	H	15,58	18,01	CR		
SINAPH	41071	AUXILIAR DE SERVICOS GERAIS (MENSALISTA)	MES	2.754,26	3.186,33	CR		
SINAPH	244	AUXILIAR DE TOPOGRAFO	H	7,96	9,21	CR		
SINAPH	41093	AUXILIAR DE TOPOGRAFO (MENSALISTA)	MES	1.410,20	1.631,43	CR		
SINAPH	532	AUXILIAR TECNICO / ASSISTENTE DE ENGENHARIA	H	22,49	26,01	CR		
SINAPH	40991	AUXILIAR TECNICO / ASSISTENTE DE ENGENHARIA (MENSALISTA)	MES	3.976,97	4.600,86	CR		
SINAPH	36150	AVENTAL DE SEGURANCA DE RASPA DE COURO 1,00 X 0,60 M	UN	51,49	51,49	CR		
SINAPH	4760	AZULEJISTA OU LADRILHEIRO	H	19,84	22,72	CR		
SINAPH	41069	AZULEJISTA OU LADRILHEIRO (MENSALISTA)	MES	3.471,76	4.016,40	CR		
SINAPH	10422	BACIA SANITARIA (VASO) COM CAIXA ACOPLADA, SIFAO APARENTE, DE LOUCA BRANCA (SEM ASSENTO)	UN	261,50	261,50	CR		
SINAPH	44019	ALTO	UN	361,98	361,98	CR		
SINAPH	36520	BACIA SANITARIA (VASO) CONVENCIONAL PARA PCD, SEM FURO FRONTAL, DE LOUCA BRANCA (SEM ASSENTO)	UN	440,13	440,13	CR		
SINAPH	42319	BACIA SANITARIA (VASO) CONVENCIONAL PARA USO ESPECIFICO (HOSPITAIS, CLINICAS), COM FURO FRONTAL, DE LOUCA BRANCA, SEM ASSENTO	UN	394,38	394,38	CR		
SINAPH	10420	BACIA SANITARIA (VASO) CONVENCIONAL, DE LOUCA BRANCA, SIFAO APARENTE, SAIDA VERTICAL (SEM ASSENTO)	UN	139,90	139,90	C		
SINAPH	10421	BACIA SANITARIA (VASO) CONVENCIONAL, DE LOUCA COLORIDA, SIFAO APARENTE, SAIDA VERTICAL (SEM ASSENTO)	UN	153,73	153,73	CR		
SINAPH	11786	BACIA SANITARIA (VASO) INFANTIL, SIFONADO, DE LOUCA BRANCA, (SEM ASSENTO)	UN	309,98	309,98	CR		
SINAPH	10	BALDE PLASTICO CAPACIDADE *10" L	UN	8,52	8,52	CR		
SINAPH	4815	BALDE VERMELHO PARA SINALIZACAO DE VIAS	UN	7,28	7,28	CR		
SINAPH	541	BANCADA DE MARMORE SINTETICO COM UMA CUBA, 120 X *60" CM	UN	160,30	160,30	C		
SINAPH	542	BANCADA DE MARMORE SINTETICO COM UMA CUBA, 150 X *60" CM	UN	200,93	200,93	CR		
SINAPH	540	BANCADA DE MARMORE SINTETICO COM UMA CUBA, 200 X *60" CM	UN	452,81	452,81	CR		
SINAPH	38364	BANCADA/ BANCA EM GRANITO, POLIDO, TIPO ANDORINHA/ QUARTZ/ CASTELO/ CORUMBA OU OUTROS EQUIVALENTES DA REGIAO, COM CUBA INOX, FORMATO *120 X 60" CM, E= *2" CM	UN	681,34	681,34	CR		
SINAPH	11692	BANCADA/ BANCA EM MARMORE, POLIDO, BRANCO COMUM, E= *3" CM	M2	466,70	466,70	CR		
SINAPH	1746	BANCADA/BANCA/PIA DE ACO INOXIDAVEL (AISI 430) COM 1 CUBA CENTRAL, COM VALVULA, ESCORREDOR DUPLO, DE *0,55 X 1,20" M	UN	201,99	201,99	C		
SINAPH	1748	BANCADA/BANCA/PIA DE ACO INOXIDAVEL (AISI 430) COM 1 CUBA CENTRAL, COM VALVULA, ESCORREDOR DUPLO, DE *0,55 X 1,40" M	UN	268,60	268,60	CR		
SINAPH	1749	BANCADA/BANCA/PIA DE ACO INOXIDAVEL (AISI 430) COM 1 CUBA CENTRAL, COM VALVULA, ESCORREDOR DUPLO, DE *0,55 X 1,80" M	UN	389,15	389,15	CR		
SINAPH	37412	BANCADA/BANCA/PIA DE ACO INOXIDAVEL (AISI 430) COM 1 CUBA CENTRAL, COM VALVULA, LISA (SEM ESCORREDOR), DE *0,55 X 1,20" M	UN	197,44	197,44	CR		
SINAPH	1745	BANCADA/BANCA/PIA DE ACO INOXIDAVEL (AISI 430) COM 1 CUBA CENTRAL, SEM VALVULA, ESCORREDOR DUPLO, DE *0,55 X 1,60" M	UN	234,78	234,78	CR		
SINAPH	11750	BANCADA/BANCA/PIA DE ACO INOXIDAVEL (AISI 430) COM 2 CUBAS, COM VALVULAS, ESCORREDOR DUPLO, DE *0,55 X 2,00" M	UN	548,66	548,66	CR		
SINAPH	11687	BANCADA/TAMPO ACO INOX (AISI 304), LARGURA 60 CM, COM RODABANCA (NAO INCLUI PES DE APOIO)	M	874,19	874,19	CR		
SINAPH	11689	BANCADA/TAMPO ACO INOX (AISI 304), LARGURA 70 CM, COM RODABANCA (NAO INCLUI PES DE APOIO)	M	1.095,31	1.095,31	CR		
SINAPH	11693	BANCADA/TAMPO LISO (SEM CUBA) EM MARMORE SINTETICO	M2	177,74	177,74	CR		
SINAPH	36215	BANCO ARTICULADO PARA BANHO, EM ACO INOX POLIDO, 70" CM X 45" CM	UN	774,71	774,71	CR		
SINAPH	42439	BANCO COM ENCOSTO, 1,60M* DE COMPRIENTO, EM TUBO DE ACO CARBONO E PINTURA NO PROCESSO ELETROSTATICO - PARA ACADEMIA AO AR LIVRE / ACADEMIA DA TERCEIRA IDADE - ATI	UN	925,43	925,43	AS		
SINAPH	38381	BANDEJA DE PINTURA PARA ROLO 23 CM	UN	9,57	9,57	CR		
SINAPH	39621	BARRA ANTIPANICO DUPLA, CEGA EM LADO OPOSTO, COR CINZA	PAR	1.086,76	1.086,76	CR		
SINAPH	39624	BARRA ANTIPANICO DUPLA, PARA PORTA DE VIDRO, COR CINZA	PAR	1.198,82	1.198,82	CR		
SINAPH	39615	BARRA ANTIPANICO SIMPLES, CEGA EM LADO OPOSTO, COR CINZA	UN	484,43	484,43	CR		
SINAPH	39620	BARRA ANTIPANICO SIMPLES, COM FECHADURA LADO OPOSTO, COR CINZA	UN	739,86	739,86	CR		
SINAPH	39623	BARRA ANTIPANICO SIMPLES, PARA PORTA DE VIDRO, COR CINZA	UN	792,45	792,45	CR		
SINAPH	36207	BARRA DE APOIO EM "L", EM ACO INOX POLIDO 70 X 70 CM, DIAMETRO MINIMO 3 CM	UN	343,14	343,14	CR		
SINAPH	36209	BARRA DE APOIO EM "L", EM ACO INOX POLIDO 80 X 80 CM, DIAMETRO MINIMO 3 CM	UN	393,81	393,81	CR		
SINAPH	36210	BARRA DE APOIO LATERAL ARTICULADA, COM TRAVA, EM ACO INOX POLIDO, 70 CM, DIAMETRO MINIMO 3 CM	UN	426,09	426,09	CR		
SINAPH	36204	BARRA DE APOIO RETA, EM ACO INOX POLIDO, COMPRIMENTO 60CM, DIAMETRO MINIMO 3 CM	UN	151,07	151,07	CR		
SINAPH	36205	BARRA DE APOIO RETA, EM ACO INOX POLIDO, COMPRIMENTO 70CM, DIAMETRO MINIMO 3 CM	UN	167,78	167,78	CR		
SINAPH	36081	BARRA DE APOIO RETA, EM ACO INOX POLIDO, COMPRIMENTO 80CM, DIAMETRO MINIMO 3 CM	UN	178,90	178,90	C		
SINAPH	36206	BARRA DE APOIO RETA, EM ACO INOX POLIDO, COMPRIMENTO 90 CM, DIAMETRO MINIMO 3 CM	UN	187,43	187,43	CR		
SINAPH	36218	BARRA DE APOIO RETA, EM ALUMINIO, COMPRIMENTO 60CM, DIAMETRO MINIMO 3 CM	UN	97,84	97,84	AS		
SINAPH	36220	BARRA DE APOIO RETA, EM ALUMINIO, COMPRIMENTO 70CM, DIAMETRO MINIMO 3 CM	UN	112,20	112,20	AS		
SINAPH	36080	BARRA DE APOIO RETA, EM ALUMINIO, COMPRIMENTO 80 CM, DIAMETRO MINIMO 3 CM	UN	121,36	121,36	AS		
SINAPH	36223	BARRA DE APOIO RETA, EM ALUMINIO, COMPRIMENTO 90 CM, DIAMETRO MINIMO 3 CM	UN	127,08	127,08	AS		
SINAPH	546	BARRA DE FERRO CHATO, RETANGULAR (QUALQUER BITOLA)	KG	12,22	12,22	C		
SINAPH	566	BARRA DE FERRO CHATO, RETANGULAR, 19,05 MM X 3,17 MM (L X E), 0,47 KG/M	M	5,80	5,80	CR		
SINAPH	565	BARRA DE FERRO CHATO, RETANGULAR, 25,4 MM X 4,76 MM (L X E), 1,73 KG/M	M	21,14	21,14	CR		
SINAPH	555	BARRA DE FERRO CHATO, RETANGULAR, 25,4 MM X 6,35 MM (L X E), 1,265 KG/M	M	14,98	14,98	CR		
SINAPH	557	BARRA DE FERRO CHATO, RETANGULAR, 38,1 MM X 12,7 MM (L X E), 3,79 KG/M	M	47,02	47,02	CR		
SINAPH	552	BARRA DE FERRO CHATO, RETANGULAR, 38,1 MM X 6,35 MM (L X E), 1,89 KG/M	M	23,33	23,33	CR		
SINAPH	563	BARRA DE FERRO CHATO, RETANGULAR, 38,1 MM X 9,53 MM (L X E), 2,84 KG/M	M	35,05	35,05	CR		
SINAPH	549	BARRA DE FERRO CHATO, RETANGULAR, 50,8 MM X 12,7 MM (L X E), 5,06 KG/M	M	63,09	63,09	CR		
SINAPH	551	BARRA DE FERRO CHATO, RETANGULAR, 50,8 MM X 25,4 MM (L X E), 10,12 KG/M	M	124,92	124,92	CR		
SINAPH	559	BARRA DE FERRO CHATO, RETANGULAR, 50,8 MM X 6,35 MM (L X E), 2,53 KG/M	M	31,23	31,23	CR		
SINAPH	560	BARRA DE FERRO CHATO, RETANGULAR, 50,8 MM X 7,94 MM (L X E), 3,162 KG/M	M	39,07	39,07	CR		
SINAPH	547	BARRA DE FERRO CHATO, RETANGULAR, 50,8 MM X 9,53 MM (L X E), 3,79KG/M	M	46,78	46,78	CR		
SINAPH	38127	BASE DE MISTURADOR MONOCOMPARO PARA CHUVEIRO	UN	537,07	537,07	CR		
SINAPH	38060	BASE PARA MASTRO DE PARA-RAIOS DIAMETRO NOMINAL 1 1/2"	UN	49,63	49,63	CR		
SINAPH	10956	BASE PARA MASTRO DE PARA-RAIOS DIAMETRO NOMINAL 2"	UN	54,43	54,43	CR		
SINAPH	39380	BASE PARA RELE COM SUPORTE METALICO	UN	19,45	19,45	AS		
SINAPH	13374	BASE UNIPOLAR PARA FUSIVEL NH1, CORRENTE NOMINAL DE 250 A, SEM CAPA	UN	96,05	96,05	CR		
SINAPH	37597	BATE ESTACAS POR GRAVIDADE, POTENCIA160 HP, PESO DO MARTELO ATE 3 TONELADAS	UN	533.781,25	533.781,25	AS		
SINAPH	183	BATENTE / PORTAL / ADUELA / MARCO EM MADEIRA MACIA COM REBAIXO, E = *3" CM, L = *14" CM, PARA PORTAS DE GIRO DE *60 CM A 120" CM X *210" CM, CEDRINHO / ANGELIM COMERCIAL / TAURI / CURUPIXA / PEROBA / CUMARU OU EQUIVALENTE DA REGIAO (NAO INCLUI ALIZARES)	JG	191,00	191,00	C		
SINAPH	184	BATENTE / PORTAL / ADUELA / MARCO EM MADEIRA MACIA COM REBAIXO, E = *3" CM, L = *14" CM, PARA PORTAS DE GIRO DE *60 CM A 120" CM X *210" CM, PINUS / EUCALIPTO / VIROLA OU EQUIVALENTE DA REGIAO (NAO INCLUI ALIZARES)	JG	118,29	118,29	CR		
SINAPH	181	BATENTE / PORTAL / ADUELA / MARCO EM MADEIRA MACIA COM REBAIXO, E = *3" CM, L = *16" CM, PARA PORTAS DE GIRO DE *60 CM A 120" CM X *210" CM, CEDRINHO / ANGELIM COMERCIAL / TAURI / CURUPIXA / PEROBA / CUMARU OU EQUIVALENTE DA REGIAO (NAO INCLUI ALIZARES)	JG	255,07	255,07	CR		
SINAPH	20001	BATENTE / PORTAL / ADUELA / MARCO EM MADEIRA MACIA COM REBAIXO, E = *3" CM, L = *16" CM, PARA PORTAS DE GIRO DE *60 CM A 120" CM X *210" CM, PINUS / EUCALIPTO / VIROLA OU EQUIVALENTE DA REGIAO (NAO INCLUI ALIZARES)	JG	147,87	147,87	CR		
SINAPH	39837	BATENTE/PORTAL/ADUELA/MARCO, EM MDF/PVC WOOD/POLIESTIRENO OU MADEIRA LAMINADA, L = *9,0" CM COM GUARNICAO REGULAVEL 2 FACES = *35" MM, PRIMER	JG	272,61	272,61	CR		
SINAPH	10535	BETONEIRA CAPACIDADE NOMINAL 400 L, CAPACIDADE DE MISTURA 280 L, MOTOR ELETRICO TRIFASICO 220/380 V POTENCIA 2 CV, SEM CARREGADOR	UN	4.298,30	4.298,30	C		
SINAPH	10537	BETONEIRA CAPACIDADE NOMINAL 400 L, CAPACIDADE DE MISTURA 310 L, MOTOR A DIESEL POTENCIA 5 CV, SEM CARREGADOR	UN	5.861,71	5.861,71	CR		
SINAPH	13891	BETONEIRA CAPACIDADE NOMINAL 400 L, CAPACIDADE DE MISTURA 310 L, MOTOR A GASOLINA POTENCIA 5,5 CV, COM CARREGADOR	UN	5.376,51	5.376,51	CR		
SINAPH	25975	BETONEIRA CAPACIDADE NOMINAL 600 L, CAPACIDADE DE MISTURA 440 L, MOTOR A GASOLINA POTENCIA 10 HP, COM CARREGADOR	UN	23.385,66	23.385,66	CR		
SINAPH	36396	BETONEIRA, CAPACIDADE NOMINAL 400 L, CAPACIDADE DE MISTURA 310L, MOTOR ELETRICO TRIFASICO 220/380V POTENCIA 2 CV, SEM CARREGADOR	UN	4.917,54	4.917,54	CR		

FORTE	CÓDIGO	DESCRIÇÃO	UNIDADE	CUSTO UNITÁRIO DESONERADO	CUSTO UNITÁRIO NÃO DESONERADO	ORIGEM DO PREÇO	% MO DESONERADO	% MO NÃO DESONERADO
SINAPH	36397	BETONEIRA, CAPACIDADE NOMINAL 600 L, CAPACIDADE DE MISTURA 360L, MOTOR ELÉTRICO TRIFÁSICO 220V/380V, POTÊNCIA 4CV, EXCLUSO CARREGADOR	UN	17.484,61	17.484,61	CR		
SINAPH	36398	BETONEIRA, CAPACIDADE NOMINAL 600 L, CAPACIDADE DE MISTURA 440 L, MOTOR A DIESEL POTÊNCIA 10 CV, COM CARREGADOR	UN	21.251,08	21.251,08	CR		
SINAPH	647	BLASTER, DINAMITADOR OU CABO DE FOGO	H	15,83	18,31	CR		
SINAPH	40920	BLASTER, DINAMITADOR OU CABO DE FOGO (MENSALISTA)	MES	2.800,74	3.240,11	CR		
SINAPH	715	BLOCO / TJOLO DE VIDRO INCOLOR, CANELADO / ONDULADO, *19 X 19 X 8* CM (A X L X E)	UN	18,90	18,90	C		
SINAPH	716	BLOCO / TJOLO DE VIDRO INCOLOR, XADREZ, *20 X 20 X 10* CM (A X L X E)	UN	21,37	21,37	CR		
SINAPH	38783	BLOCO CERÂMICO DE VEDACAO COM FURROS NA HORIZONTAL, 14 X 19 X 39 CM - 4,5 MPA (NBR 15270)	UN	1,46	1,46	CR		
SINAPH	37593	BLOCO CERÂMICO DE VEDACAO COM FURROS NA VERTICAL, 14 X 19 X 39 CM - 4,5 MPA (NBR 15270)	UN	3,59	3,59	CR		
SINAPH	37594	BLOCO CERÂMICO DE VEDACAO COM FURROS NA VERTICAL, 19 X 19 X 39 CM - 4,5 MPA (NBR 15270)	UN	4,48	4,48	CR		
SINAPH	37592	BLOCO CERÂMICO DE VEDACAO COM FURROS NA VERTICAL, 9 X 19 X 39 CM - 4,5 MPA (NBR 15270)	UN	2,84	2,84	CR		
SINAPH	7266	BLOCO CERÂMICO VAZADO PARA ALVENARIA DE VEDACAO, DE 9 X 19 X 19 CM (L X A X C)	MIL	1.095,00	1.095,00	C		
SINAPH	7270	BLOCO CERÂMICO VAZADO PARA ALVENARIA DE VEDACAO, 4 FURROS, DE 9 X 9 X 19 CM (L X A X C)	UN	1,26	1,26	CR		
SINAPH	7267	BLOCO CERÂMICO VAZADO PARA ALVENARIA DE VEDACAO, 6 FURROS, DE 9 X 14 X 19 CM (L X A X C)	UN	0,99	0,99	CR		
SINAPH	7269	BLOCO CERÂMICO VAZADO PARA ALVENARIA DE VEDACAO, 6 FURROS, DE 9 X 9 X 19 CM (L X A X C)	UN	1,01	1,01	CR		
SINAPH	7271	BLOCO CERÂMICO VAZADO PARA ALVENARIA DE VEDACAO, 8 FURROS, DE 9 X 19 X 19 CM (L X A X C)	UN	1,09	1,09	CR		
SINAPH	7268	BLOCO CERÂMICO VAZADO PARA ALVENARIA DE VEDACAO, 8 FURROS, DE 9 X 19 X 29 CM (L X A X C)	UN	1,52	1,52	CR		
SINAPH	34556	BLOCO DE CONCRETO ESTRUTURAL 14 X 19 X 29 CM, FBK 10 MPA (NBR 6136)	UN	3,87	3,87	CR		
SINAPH	37873	BLOCO DE CONCRETO ESTRUTURAL 14 X 19 X 29 CM, FBK 12 MPA (NBR 6136)	UN	3,94	3,94	CR		
SINAPH	34564	BLOCO DE CONCRETO ESTRUTURAL 14 X 19 X 29 CM, FBK 14 MPA (NBR 6136)	UN	4,13	4,13	CR		
SINAPH	34565	BLOCO DE CONCRETO ESTRUTURAL 14 X 19 X 29 CM, FBK 16 MPA (NBR 6136)	UN	4,37	4,37	CR		
SINAPH	38590	BLOCO DE CONCRETO ESTRUTURAL 14 X 19 X 29 CM, FBK 4,5 MPA (NBR 6136)	UN	3,23	3,23	CR		
SINAPH	34566	BLOCO DE CONCRETO ESTRUTURAL 14 X 19 X 29 CM, FBK 6 MPA (NBR 6136)	UN	3,39	3,39	CR		
SINAPH	34567	BLOCO DE CONCRETO ESTRUTURAL 14 X 19 X 29 CM, FBK 8 MPA (NBR 6136)	UN	3,59	3,59	CR		
SINAPH	38591	BLOCO DE CONCRETO ESTRUTURAL 14 X 19 X 34 CM, FBK 4,5 MPA (NBR 6136)	UN	3,26	3,26	CR		
SINAPH	34568	BLOCO DE CONCRETO ESTRUTURAL 14 X 19 X 39 CM, FBK 10 MPA (NBR 6136)	UN	4,25	4,25	CR		
SINAPH	34569	BLOCO DE CONCRETO ESTRUTURAL 14 X 19 X 39 CM, FBK 12 MPA (NBR 6136)	UN	4,37	4,37	CR		
SINAPH	34570	BLOCO DE CONCRETO ESTRUTURAL 14 X 19 X 39 CM, FBK 14 MPA (NBR 6136)	UN	4,74	4,74	CR		
SINAPH	25070	BLOCO DE CONCRETO ESTRUTURAL 14 X 19 X 39 CM, FBK 4,5 MPA (NBR 6136)	UN	3,57	3,57	CR		
SINAPH	34571	BLOCO DE CONCRETO ESTRUTURAL 14 X 19 X 39 CM, FBK 6 MPA (NBR 6136)	UN	3,60	3,60	CR		
SINAPH	34573	BLOCO DE CONCRETO ESTRUTURAL 14 X 19 X 39 CM, FBK 8 MPA (NBR 6136)	UN	3,79	3,79	CR		
SINAPH	37107	BLOCO DE CONCRETO ESTRUTURAL 14 X 19 X 39, FCK 16 MPA (NBR 6136)	UN	5,00	5,00	CR		
SINAPH	34576	BLOCO DE CONCRETO ESTRUTURAL 19 X 19 X 39 CM, FBK 10 MPA (NBR 6136)	UN	5,52	5,52	CR		
SINAPH	34577	BLOCO DE CONCRETO ESTRUTURAL 19 X 19 X 39 CM, FBK 12 MPA (NBR 6136)	UN	5,76	5,76	CR		
SINAPH	34578	BLOCO DE CONCRETO ESTRUTURAL 19 X 19 X 39 CM, FBK 14 MPA (NBR 6136)	UN	6,25	6,25	CR		
SINAPH	34579	BLOCO DE CONCRETO ESTRUTURAL 19 X 19 X 39 CM, FBK 16 MPA (NBR 6136)	UN	6,66	6,66	CR		
SINAPH	25067	BLOCO DE CONCRETO ESTRUTURAL 19 X 19 X 39 CM, FBK 4,5 MPA (NBR 6136)	UN	4,46	4,46	CR		
SINAPH	34580	BLOCO DE CONCRETO ESTRUTURAL 19 X 19 X 39 CM, FBK 8 MPA (NBR 6136)	UN	4,98	4,98	CR		
SINAPH	25071	BLOCO DE CONCRETO ESTRUTURAL 9 X 19 X 39 CM, FBK 4,5 MPA (NBR 6136)	UN	2,48	2,48	CR		
SINAPH	38395	BLOCO DE ESPUMA MULTIUSO *23 X 13 X 8* CM	UN	8,00	8,00	CR		
SINAPH	34583	BLOCO DE GESSO COMPACTO / MACICO, BRANCO, E = 10 CM, DIMENSOES *67 X 50* CM	M2	47,46	47,46	CR		
SINAPH	34584	BLOCO DE GESSO VAZADO, BRANCO, E = *7* CM, DIMENSOES *67 X 50* CM	M2	26,56	26,56	CR		
SINAPH	709	BLOCO DE POLIETILENO ALTA DENSIDADE, *27* X *30* X *100* CM, ACOMPANHADOS PLACAS TERMINAIS E LONGARINAS, PARA FUNDO DE FILTRO	M2	968,66	968,66	AS		
SINAPH	34599	BLOCO DE VEDACAO CONCRETO APARENTE 9 X 19 X 39 CM (CLASSE C - NBR 6136)	UN	2,55	2,55	CR		
SINAPH	34592	BLOCO DE VEDACAO CONCRETO 14 X 19 X 29 CM (CLASSE C - NBR 6136)	UN	2,84	2,84	CR		
SINAPH	37103	BLOCO DE VEDACAO CONCRETO APARENTE 14 X 19 X 39 CM (CLASSE C - NBR 6136)	UN	3,24	3,24	CR		
SINAPH	34555	BLOCO DE VEDACAO CONCRETO APARENTE 19 X 19 X 39 CM (CLASSE C - NBR 6136)	UN	4,12	4,12	CR		
SINAPH	674	BLOCO DE VEDACAO DE CONCRETO CELULAR AUTOCLAVADO 10 X 30 X 60 CM (E X A X C)	M2	54,26	54,26	CR		
SINAPH	34600	BLOCO DE VEDACAO DE CONCRETO CELULAR AUTOCLAVADO 15 X 30 X 60 CM (E X A X C)	M2	79,70	79,70	C		
SINAPH	652	BLOCO DE VEDACAO DE CONCRETO CELULAR AUTOCLAVADO 20 X 30 X 60 CM (E X A X C)	M2	122,09	122,09	CR		
SINAPH	651	BLOCO DE VEDACAO DE CONCRETO 14 X 19 X 39 CM (CLASSE C - NBR 6136)	UN	3,12	3,12	CR		
SINAPH	654	BLOCO DE VEDACAO DE CONCRETO 19 X 19 X 39 CM (CLASSE C - NBR 6136)	UN	3,87	3,87	CR		
SINAPH	650	BLOCO DE VEDACAO DE CONCRETO, 9 X 19 X 39 CM (CLASSE C - NBR 6136)	UN	2,50	2,50	C		
SINAPH	718	BLOCO DE VIDRO / ELEMENTO VAZADO, INCOLOR, VENEZIANA, *20 X 20 X 6* CM (A X L X E)	UN	18,67	18,67	CR		
SINAPH	11981	BLOCO DE VIDRO / ELEMENTO VAZADO, INCOLOR, VENEZIANA, DE *20 X 10 X 8* CM (A X L X E)	UN	18,14	18,14	CR		
SINAPH	34586	BLOCO ESTRUTURAL CERÂMICO 14 X 19 X 29 CM, 6,0 MPA (NBR 15270)	UN	3,07	3,07	CR		
SINAPH	38603	BLOCO ESTRUTURAL CERÂMICO 14 X 19 X 34 CM, 6,0 MPA (NBR 15270)	UN	3,72	3,72	CR		
SINAPH	34588	BLOCO ESTRUTURAL CERÂMICO 14 X 19 X 39 CM, 6,0 MPA (NBR 15270)	UN	4,01	4,01	CR		
SINAPH	34590	BLOCO ESTRUTURAL CERÂMICO 19 X 19 X 29 CM, 6,0 MPA (NBR 15270)	UN	3,66	3,66	CR		
SINAPH	34591	BLOCO ESTRUTURAL CERÂMICO 19 X 19 X 39 CM, 6,0 MPA (NBR 15270)	UN	4,96	4,96	CR		
SINAPH	41372	BLOCO VEDACAO CONCRETO CELULAR AUTOCLAVADO 12,5 X 30 X 60 CM (E X A X C)	M2	76,15	76,15	CR		
SINAPH	41371	BLOCO VEDACAO CONCRETO CELULAR AUTOCLAVADO 7,5 X 30 X 60 CM (E X A X C)	M2	45,01	45,01	CR		
SINAPH	40517	BLOQUETE/PISO DE CONCRETO - MODELO BLOCO PISOGRAMA/CONCREGRAMA 2 FURROS, DIMENSOES APROX. DE 35 CM X 15 CM E ESPESURA DE 7 CM (+/- 1 CM), COR NATURAL	M2	33,95	33,95	CR		
SINAPH	40515	BLOQUETE/PISO DE CONCRETO - MODELO PISOGRAMA/CONCREGRAMA/PAVI-GRADE/GRAMEIRO, DIMENSOES APROXIMADAS DE 60 CM X 45 CM E ESPESURA DE 8 CM (+/- 1 CM), COR NATURAL	M2	76,40	76,40	CR		
SINAPH	40529	BLOQUETE/PISO INTERTRAVADO DE CONCRETO - MODELO ONDA/16 FACES/RETANGULAR/TIJOLO/PAVER/HOLANDES/PARALELEPIPEDO, *22 CM X *11 CM, E = 10 CM, RESISTENCIA DE 50 MPA (NBR 9781), COR NATURAL	M2	48,81	48,81	CR		
SINAPH	36170	BLOQUETE/PISO INTERTRAVADO DE CONCRETO - MODELO ONDA/16 FACES/RETANGULAR/TIJOLO/PAVER/HOLANDES/PARALELEPIPEDO, *22 CM X *11* CM, E = 8 CM, RESISTENCIA DE 35 MPA (NBR 9781), COR NATURAL	M2	40,50	40,50	C		
SINAPH	40524	BLOQUETE/PISO INTERTRAVADO DE CONCRETO - MODELO ONDA/16 FACES/RETANGULAR/TIJOLO/PAVER/HOLANDES/PARALELEPIPEDO, 20 CM X 10 CM, E = 10 CM, RESISTENCIA DE 35 MPA (NBR 9781), COR NATURAL	M2	47,75	47,75	CR		
SINAPH	36156	BLOQUETE/PISO INTERTRAVADO DE CONCRETO - MODELO ONDA/16 FACES/RETANGULAR/TIJOLO/PAVER/HOLANDES/PARALELEPIPEDO, 20 CM X 10 CM, E = 6 CM, RESISTENCIA DE 35 MPA (NBR 9781), COLORIDO	M2	37,14	37,14	CR		
SINAPH	36155	BLOQUETE/PISO INTERTRAVADO DE CONCRETO - MODELO ONDA/16 FACES/RETANGULAR/TIJOLO/PAVER/HOLANDES/PARALELEPIPEDO, 20 CM X 10 CM, E = 6 CM, RESISTENCIA DE 35 MPA (NBR 9781), COR NATURAL	M2	32,06	32,06	CR		
SINAPH	36154	BLOQUETE/PISO INTERTRAVADO DE CONCRETO - MODELO ONDA/16 FACES/RETANGULAR/TIJOLO/PAVER/HOLANDES/PARALELEPIPEDO, 20 CM X 10 CM, E = 8 CM, RESISTENCIA DE 35 MPA (NBR 9781), COLORIDO	M2	44,56	44,56	CR		
SINAPH	695	BLOQUETE/PISO INTERTRAVADO DE CONCRETO - MODELO RAQUETE, *22 CM X 13,5* CM, E = 6 CM, RESISTENCIA DE 35 MPA (NBR 9781), COR NATURAL	M2	32,73	32,73	CR		
SINAPH	679	BLOQUETE/PISO INTERTRAVADO DE CONCRETO - MODELO SEXTAVADO / HEXAGONAL, 25 CM X 25 CM, E = 10 CM, RESISTENCIA DE 35 MPA (NBR 9781), COR NATURAL	M2	48,81	48,81	CR		
SINAPH	711	BLOQUETE/PISO INTERTRAVADO DE CONCRETO - MODELO SEXTAVADO / HEXAGONAL, 25 CM X 25 CM, E = 6 CM, RESISTENCIA DE 35 MPA (NBR 9781), COR NATURAL	M2	32,29	32,29	CR		
SINAPH	712	BLOQUETE/PISO INTERTRAVADO DE CONCRETO - MODELO SEXTAVADO / HEXAGONAL, 25 CM X 25 CM, E = 8 CM, RESISTENCIA DE 35 MPA (NBR 9781), COR NATURAL	M2	40,67	40,67	CR		
SINAPH	12614	BOCAL PVC, PARA CALHA PLUVIAL, DIAMETRO DA SAIDA ENTRE 80 E 100 MM, PARA DRENAGEM PREDIAL	UN	19,79	19,79	AS		
SINAPH	6140	BOLSA DE LIGACAO EM PVC FLEXIVEL PARA VASO SANITARIO 1.1/2" (40 MM)	UN	3,35	3,35	CR		
SINAPH	38399	BOLSA DE LONA PARA FERRAMENTAS *50 X 35 X 25* CM	UN	240,96	240,96	CR		
SINAPH	735	BOMBA CENTRIFUGA MOTOR ELÉTRICO TRIFÁSICO 1,48HP DIAMETRO DE SUCCAO X ELEVACAO 1" X 1", 4 ESTAGIOS, DIAMETRO DOS ROTORES 3 X 107 MM + 1 X 100 MM, HM/Q: 10 M / 5,3 M3/H A 70 M / 1,8 M3/H	UN	1.696,95	1.696,95	CR		
SINAPH	736	BOMBA CENTRIFUGA MOTOR ELÉTRICO TRIFÁSICO 2,96HP, DIAMETRO DE SUCCAO X ELEVACAO 1 1/2" X 1 1/4", DIAMETRO DO ROTOR 148 MM, HM/Q: 34 M / 14,80 M3/H A 40 M / 8,60 M3/H	UN	1.426,83	1.426,83	CR		
SINAPH	729	BOMBA CENTRIFUGA COM MOTOR ELÉTRICO MONOFÁSICO, POTENCIA 0,33 HP, BOCAIS 1" X 3/4", DIAMETRO DO ROTOR 99 MM, HM/Q = 4 MCA / 8,5 M3/H A 18 MCA / 0,90 M3/H	UN	581,45	581,45	C		
SINAPH	39925	BOMBA CENTRIFUGA MONOESTAGIO COM MOTOR ELÉTRICO MONOFÁSICO, POTENCIA 15 HP, DIAMETRO DO ROTOR *173* MM, HM/Q = *30* MCA / *90* M3/H A *45* MCA / *55* M3/H	UN	8.401,90	8.401,90	CR		
SINAPH	731	BOMBA CENTRIFUGA MOTOR ELÉTRICO MONOFÁSICO 0,49 HP BOCAIS 1" X 3/4", DIAMETRO DO ROTOR 110 MM, HM/Q: 6 M / 8,3 M3/H A 20 M / 1,2 M3/H	UN	565,89	565,89	CR		
SINAPH	10575	BOMBA CENTRIFUGA MOTOR ELÉTRICO MONOFÁSICO 0,50 CV DIAMETRO DE SUCCAO X ELEVACAO 3/4" X 3/4", MONOESTAGIO, DIAMETRO DOS ROTORES 114 MM, HM/Q: 2 M / 2,99 M3/H A 24 M / 0,71 M3/H	UN	883,12	883,12	CR		
SINAPH	733	BOMBA CENTRIFUGA MOTOR ELÉTRICO MONOFÁSICO 0,74HP DIAMETRO DE SUCCAO X ELEVACAO 1 1/4" X 1", DIAMETRO DO ROTOR 120 MM, HM/Q: 8 M / 7,70 M3/H A 24 M / 2,80 M3/H	UN	966,91	966,91	CR		
SINAPH	732	BOMBA CENTRIFUGA MOTOR ELÉTRICO TRIFÁSICO 0,99HP DIAMETRO DE SUCCAO X ELEVACAO 1" X 1", DIAMETRO DO ROTOR 145 MM, HM/Q: 14 M / 8,4 M3/H A 40 M / 0,60 M3/H	UN	953,91	953,91	CR		
SINAPH	737	BOMBA CENTRIFUGA MOTOR ELÉTRICO TRIFÁSICO 14,8 HP, DIAMETRO DE SUCCAO X ELEVACAO 2 1/2" X 2", DIAMETRO DO ROTOR 195 MM, HM/Q: 62 M / 55,5 M3/H A 80 M / 31,50 M3/H	UN	5.349,24	5.349,24	CR		
SINAPH	738	BOMBA CENTRIFUGA MOTOR ELÉTRICO TRIFÁSICO SHP, DIAMETRO DE SUCCAO X ELEVACAO 2" X 1 1/2", DIAMETRO DO ROTOR 155 MM, HM/Q: 40 M / 20,40 M3/H A 46 M / 9,20 M3/H	UN	2.480,40	2.480,40	CR		
SINAPH	740	BOMBA CENTRIFUGA MOTOR ELÉTRICO TRIFÁSICO 9,86 DIAMETRO DE SUCCAO X ELEVACAO 1" X 1", 4 ESTAGIOS, DIAMETRO DOS ROTORES 4 X 146 MM, HM/Q: 85 M / 14,9 M3/H A 140 M / 4,2 M3/H	UN	5.032,23	5.032,23	CR		
SINAPH	734	BOMBA CENTRIFUGA, MOTOR ELÉTRICO TRIFÁSICO 1,48HP DIAMETRO DE SUCCAO X ELEVACAO 1 1/2" X 1", DIAMETRO DO ROTOR 117 MM, HM/Q: 10 M / 21,9 M3/H A 24 M / 6,1 M3/H	UN	1.022,59	1.022,59	CR		
SINAPH	39008	BOMBA DE PROJECAO DE CONCRETO SECO, POTENCIA 10 CV, VAZAO 3 M3/H	UN	52.397,59	52.397,59	CR		
SINAPH	39009	BOMBA DE PROJECAO DE CONCRETO SECO, POTENCIA 10 CV, VAZAO 6 M3/H	UN	56.137,52	56.137,52	CR		

FORTE	CÓDIGO	DESCRIÇÃO	UNIDADE	CUSTO UNITÁRIO DESONERADO	CUSTO UNITÁRIO NÃO DESONERADO	ORIGEM DO PREÇO	% MO DESONERADO	% MO NÃO DESONERADO
SINAPH	10587	BOMBA SUBMERSA PARA POCOS TUBULARES PROFUNDOS DIAMETRO DE 4 POLEGADAS, ELETRICA, MONOFASICA, POTENCIA 0,49 HP, 13 ESTAGIOS, BOCAL DE DESCARGA DIAMETRO DE UMA POLEGADA E MEIA, HM/Q = 18 M / 1,90 M3/H A 85 M / 0,60 M3/H	UN	3.061,60	3.061,60	CR		
SINAPH	759	BOMBA SUBMERSA PARA POCOS TUBULARES PROFUNDOS DIAMETRO DE 4 POLEGADAS, ELETRICA, TRIFASICA, POTENCIA 1,97 HP, 20 ESTAGIOS, BOCAL DE DESCARGA DIAMETRO DE UMA POLEGADA E MEIA, HM/Q = 18 M / 5,40 M3/H A 164 M / 0,80 M3/H	UN	4.401,97	4.401,97	CR		
SINAPH	761	BOMBA SUBMERSA PARA POCOS TUBULARES PROFUNDOS DIAMETRO DE 4 POLEGADAS, ELETRICA, TRIFASICA, POTENCIA 5,42 HP, 15 ESTAGIOS, BOCAL DE DESCARGA DIAMETRO DE 2 POLEGADAS, HM/Q = 18 M / 18,10 M3/H A 121 M / 2,90 M3/H	UN	7.461,72	7.461,72	CR		
SINAPH	750	BOMBA SUBMERSA PARA POCOS TUBULARES PROFUNDOS DIAMETRO DE 4 POLEGADAS, ELETRICA, TRIFASICA, POTENCIA 5,42 HP, 29 ESTAGIOS, BOCAL DE DESCARGA DE UMA POLEGADA E MEIA, HM/Q = 18 M / 8,10 M3/H A 201 M / 3,2 M3/H	UN	7.084,31	7.084,31	CR		
SINAPH	755	BOMBA SUBMERSA PARA POCOS TUBULARES PROFUNDOS DIAMETRO DE 6 POLEGADAS, ELETRICA, TRIFASICA, POTENCIA 27,12 HP, 7 ESTAGIOS, BOCAL DE DESCARGA DIAMETRO DE 4 POLEGADAS, HM/Q = 13,9 M / 90 M3/H A 44,0 M / 25,0 M3/H	UN	29.070,56	29.070,56	CR		
SINAPH	749	BOMBA SUBMERSA PARA POCOS TUBULARES PROFUNDOS DIAMETRO DE 6 POLEGADAS, ELETRICA, TRIFASICA, POTENCIA 3,45 HP, 5 ESTAGIOS, BOCAL DE DESCARGA DIAMETRO DE 2 POLEGADAS, HM/Q = 68,5 M / 6,12 M3/H A 39,5 M / 14,04 M3/H	UN	10.691,61	10.691,61	CR		
SINAPH	756	BOMBA SUBMERSA PARA POCOS TUBULARES PROFUNDOS DIAMETRO DE 6 POLEGADAS, ELETRICA, TRIFASICA, POTENCIA 32 HP, 9 ESTAGIOS, BOCAL DE DESCARGA DIAMETRO DE 4 POLEGADAS, HM/Q = 114,0 M / 13,9 M3/H A 57,0 M / 25,0 M3/H	UN	31.705,34	31.705,34	CR		
SINAPH	757	BOMBA SUBMERSIVEL, ELETRICA, TRIFASICA, POTENCIA 6 HP, DIAMETRO DO ROTOR 127 MM, BOCAL DE SAIDA DIAMETRO DE 3 POLEGADAS, HM/Q = 7 M / 66,90 M3/H A 26 M / 2,88 M3/H	UN	14.396,25	14.396,25	CR		
SINAPH	10588	BOMBA SUBMERSIVEL, ELETRICA, TRIFASICA, POTENCIA 0,98 HP, DIAMETRO DO ROTOR 142 MM SEMIABERTO, BOCAL DE SAIDA DIAMETRO DE 2 POLEGADAS, HM/Q = 2 M / 32 M3/H A 8 M / 16 M3/H	UN	3.178,33	3.178,33	CR		
SINAPH	10592	BOMBA SUBMERSIVEL, ELETRICA, TRIFASICA, POTENCIA 0,99 HP, DIAMETRO ROTOR 98 MM SEMIABERTO, BOCAL DE SAIDA DIAMETRO 2 POLEGADAS, HM/Q = 2 M / 28,90 M3/H A 14 M / 7 M3/H	UN	3.839,00	3.839,00	C		
SINAPH	10589	BOMBA SUBMERSIVEL, ELETRICA, TRIFASICA, POTENCIA 1,97 HP, DIAMETRO DO ROTOR 144 MM SEMIABERTO, BOCAL DE SAIDA DIAMETRO DE 2 POLEGADAS, HM/Q = 2 M / 26,8 M3/H A 28 M / 4,6 M3/H	UN	5.157,45	5.157,45	CR		
SINAPH	760	BOMBA SUBMERSIVEL, ELETRICA, TRIFASICA, POTENCIA 13 HP, DIAMETRO DO ROTOR 170 MM, BOCAL DE SAIDA DIAMETRO DE 3 POLEGADAS, HM/Q = 11 M / 68,40 M3/H A 72 M / 3,6 M3/H	UN	28.792,50	28.792,50	CR		
SINAPH	751	BOMBA SUBMERSIVEL, ELETRICA, TRIFASICA, POTENCIA 2,96 HP, DIAMETRO DO ROTOR 144 MM SEMIABERTO, BOCAL DE SAIDA DIAMETRO DE DUAS POLEGADAS, HM/Q = 2 M / 38,8 M3/H A 28 M / 5 M3/H	UN	4.534,81	4.534,81	CR		
SINAPH	754	BOMBA SUBMERSIVEL, ELETRICA, TRIFASICA, POTENCIA 3,75 HP, DIAMETRO DO ROTOR 90 MM SEMIABERTO, BOCAL DE SAIDA DIAMETRO DE 2 POLEGADAS, HM/Q = 5 M / 61,2 M3/H A 25,5 M / 3,6 M3/H	UN	7.198,12	7.198,12	CR		
SINAPH	14013	BOMBA TRIPLEX COM MOTOR A DIESEL, NACIONAL, DIAMETRO DE SUCCAO DE 1 1/2"	UN	144.548,21	144.548,21	CR		
SINAPH	39917	BOMBA TRIPLEX, PARA INIECAO DE CALDA DE CIMENTO, VAZAO MAXIMA DE *100* LITROS/MINUTO, PRESSAO MAXIMA DE *70* BAR, POTENCIA DE 15 CV	UN	80.486,47	80.486,47	CV		
SINAPH	38167	BORBOLETA PARA JANELA TIPO GUILHOTINA, EM ZAMAC CROMADO	PAR	27,93	27,93	CR		
SINAPH	36145	BOTA DE PVC PRETA, CANO MEDIO, SEM FORRO	PAR	49,93	49,93	CR		
SINAPH	12893	BOTA DE SEGURANCA COM BIQUEIRA DE ACO E COLARINHO ACOLCHOADO	PAR	83,23	83,23	CR		
SINAPH	11685	BRACO / CANO PARA CHUVEIRO ELETRICO, EM ALUMINIO, 30 CM X 1/2"	UN	30,09	30,09	CR		
SINAPH	11680	BRACO OU HASTE COM CANOPLA PLASTICA, 1/2", PARA CHUVEIRO SIMPLES	UN	14,07	14,07	CR		
SINAPH	11679	BRACO OU HASTE RETA COM CANOPLA PLASTICA, 1/2", PARA CHUVEIRO ELETRICO	UN	19,08	19,08	CR		
SINAPH	2512	BRACO P/ LUMINARIA PUBLICA 1 X 1,50M ROMAGNOLE OU EQUIV	UN	37,39	37,39	AS		
SINAPH	4374	BUCHA DE NYLON SEM ABA S10	UN	0,40	0,40	CR		
SINAPH	7568	BUCHA DE NYLON SEM ABA S10, COM PARAFUSO DE 6,10 X 65 MM EM ACO ZINCADO COM ROSCA SOBERBA, CABECA CHATA E FENDA PHILLIPS	UN	0,67	0,67	CR		
SINAPH	7584	BUCHA DE NYLON SEM ABA S12, COM PARAFUSO DE 5/16" X 80 MM EM ACO ZINCADO COM ROSCA SOBERBA E CABECA SEXTAVADA	UN	1,02	1,02	CR		
SINAPH	11945	BUCHA DE NYLON SEM ABA S4	UN	0,06	0,06	CR		
SINAPH	11946	BUCHA DE NYLON SEM ABA S5	UN	0,07	0,07	CR		
SINAPH	4375	BUCHA DE NYLON SEM ABA S6	UN	0,11	0,11	C		
SINAPH	11950	BUCHA DE NYLON SEM ABA S6, COM PARAFUSO DE 4,20 X 40 MM EM ACO ZINCADO COM ROSCA SOBERBA, CABECA CHATA E FENDA PHILLIPS	UN	0,22	0,22	CR		
SINAPH	4376	BUCHA DE NYLON SEM ABA S8	UN	0,21	0,21	CR		
SINAPH	7583	BUCHA DE NYLON SEM ABA S8, COM PARAFUSO DE 4,80 X 50 MM EM ACO ZINCADO COM ROSCA SOBERBA, CABECA CHATA E FENDA PHILLIPS	UN	0,46	0,46	CR		
SINAPH	4350	BUCHA DE NYLON, DIAMETRO DO FURO 8 MM, COMPRIMENTO 40 MM, COM PARAFUSO DE ROSCA SOBERBA, CABECA CHATA, FENDA SIMPLES, 4,8 X 50 MM	UN	0,58	0,58	CR		
SINAPH	39886	BUCHA DE REDUCAO DE COBRE (REF 600-2) SEM ANEL DE SOLDA, PONTA X BOLSA, 22 X 15 MM	UN	6,57	6,57	AS		
SINAPH	39887	BUCHA DE REDUCAO DE COBRE (REF 600-2) SEM ANEL DE SOLDA, PONTA X BOLSA, 28 X 22 MM	UN	9,86	9,86	AS		
SINAPH	39888	BUCHA DE REDUCAO DE COBRE (REF 600-2) SEM ANEL DE SOLDA, PONTA X BOLSA, 35 X 28 MM	UN	22,55	22,55	AS		
SINAPH	39890	BUCHA DE REDUCAO DE COBRE (REF 600-2) SEM ANEL DE SOLDA, PONTA X BOLSA, 42 X 35 MM	UN	38,50	38,50	AS		
SINAPH	39891	BUCHA DE REDUCAO DE COBRE (REF 600-2) SEM ANEL DE SOLDA, PONTA X BOLSA, 54 X 42 MM	UN	54,28	54,28	AS		
SINAPH	39892	BUCHA DE REDUCAO DE COBRE (REF 600-2) SEM ANEL DE SOLDA, PONTA X BOLSA, 66 X 54 MM	UN	169,20	169,20	AS		
SINAPH	790	BUCHA DE REDUCAO DE FERRO GALVANIZADO, COM ROSCA BSP, DE 1 1/2" X 1 1/4"	UN	20,01	20,01	AS		
SINAPH	766	BUCHA DE REDUCAO DE FERRO GALVANIZADO, COM ROSCA BSP, DE 1 1/2" X 1 1/2"	UN	20,01	20,01	AS		
SINAPH	791	BUCHA DE REDUCAO DE FERRO GALVANIZADO, COM ROSCA BSP, DE 1 1/2" X 1"	UN	20,01	20,01	AS		
SINAPH	767	BUCHA DE REDUCAO DE FERRO GALVANIZADO, COM ROSCA BSP, DE 1 1/2" X 3/4"	UN	20,01	20,01	AS		
SINAPH	768	BUCHA DE REDUCAO DE FERRO GALVANIZADO, COM ROSCA BSP, DE 1 1/4" X 1/2"	UN	15,71	15,71	AS		
SINAPH	789	BUCHA DE REDUCAO DE FERRO GALVANIZADO, COM ROSCA BSP, DE 1 1/4" X 1"	UN	15,38	15,38	AS		
SINAPH	769	BUCHA DE REDUCAO DE FERRO GALVANIZADO, COM ROSCA BSP, DE 1 1/4" X 3/4"	UN	15,71	15,71	AS		
SINAPH	770	BUCHA DE REDUCAO DE FERRO GALVANIZADO, COM ROSCA BSP, DE 1/2" X 1/4"	UN	5,54	5,54	AS		
SINAPH	12394	BUCHA DE REDUCAO DE FERRO GALVANIZADO, COM ROSCA BSP, DE 1/2" X 3/8"	UN	5,54	5,54	AS		
SINAPH	764	BUCHA DE REDUCAO DE FERRO GALVANIZADO, COM ROSCA BSP, DE 1" X 1/2"	UN	9,67	9,67	AS		
SINAPH	765	BUCHA DE REDUCAO DE FERRO GALVANIZADO, COM ROSCA BSP, DE 1" X 3/4"	UN	9,67	9,67	AS		
SINAPH	787	BUCHA DE REDUCAO DE FERRO GALVANIZADO, COM ROSCA BSP, DE 2 1/2" X 1 1/2"	UN	43,19	43,19	AS		
SINAPH	774	BUCHA DE REDUCAO DE FERRO GALVANIZADO, COM ROSCA BSP, DE 2 1/2" X 1 1/4"	UN	43,19	43,19	AS		
SINAPH	773	BUCHA DE REDUCAO DE FERRO GALVANIZADO, COM ROSCA BSP, DE 2 1/2" X 1"	UN	43,19	43,19	AS		
SINAPH	775	BUCHA DE REDUCAO DE FERRO GALVANIZADO, COM ROSCA BSP, DE 2 1/2" X 2"	UN	43,19	43,19	AS		
SINAPH	788	BUCHA DE REDUCAO DE FERRO GALVANIZADO, COM ROSCA BSP, DE 2" X 1 1/2"	UN	26,85	26,85	AS		
SINAPH	772	BUCHA DE REDUCAO DE FERRO GALVANIZADO, COM ROSCA BSP, DE 2" X 1 1/4"	UN	26,85	26,85	AS		
SINAPH	771	BUCHA DE REDUCAO DE FERRO GALVANIZADO, COM ROSCA BSP, DE 2" X 1"	UN	26,85	26,85	AS		
SINAPH	779	BUCHA DE REDUCAO DE FERRO GALVANIZADO, COM ROSCA BSP, DE 3/4" X 1/2"	UN	6,67	6,67	AS		
SINAPH	776	BUCHA DE REDUCAO DE FERRO GALVANIZADO, COM ROSCA BSP, DE 3" X 1 1/2"	UN	63,68	63,68	AS		
SINAPH	777	BUCHA DE REDUCAO DE FERRO GALVANIZADO, COM ROSCA BSP, DE 3" X 1 1/4"	UN	61,90	61,90	AS		
SINAPH	780	BUCHA DE REDUCAO DE FERRO GALVANIZADO, COM ROSCA BSP, DE 3" X 2 1/2"	UN	62,21	62,21	AS		
SINAPH	778	BUCHA DE REDUCAO DE FERRO GALVANIZADO, COM ROSCA BSP, DE 3" X 2"	UN	63,68	63,68	AS		
SINAPH	781	BUCHA DE REDUCAO DE FERRO GALVANIZADO, COM ROSCA BSP, DE 4" X 2 1/2"	UN	117,65	117,65	AS		
SINAPH	786	BUCHA DE REDUCAO DE FERRO GALVANIZADO, COM ROSCA BSP, DE 4" X 2"	UN	117,65	117,65	AS		
SINAPH	782	BUCHA DE REDUCAO DE FERRO GALVANIZADO, COM ROSCA BSP, DE 4" X 3"	UN	117,65	117,65	AS		
SINAPH	783	BUCHA DE REDUCAO DE FERRO GALVANIZADO, COM ROSCA BSP, DE 5" X 4"	UN	322,00	322,00	AS		
SINAPH	785	BUCHA DE REDUCAO DE FERRO GALVANIZADO, COM ROSCA BSP, DE 6" X 4"	UN	340,22	340,22	AS		
SINAPH	784	BUCHA DE REDUCAO DE FERRO GALVANIZADO, COM ROSCA BSP, DE 6" X 5"	UN	364,97	364,97	AS		
SINAPH	831	BUCHA DE REDUCAO DE PVC, SOLDAVEL, CURTA, COM 110 X 85 MM, PARA AGUA FRIA PREDIAL	UN	86,00	86,00	CR		
SINAPH	828	BUCHA DE REDUCAO DE PVC, SOLDAVEL, CURTA, COM 25 X 20 MM, PARA AGUA FRIA PREDIAL	UN	0,49	0,49	CR		
SINAPH	829	BUCHA DE REDUCAO DE PVC, SOLDAVEL, CURTA, COM 32 X 25 MM, PARA AGUA FRIA PREDIAL	UN	1,04	1,04	CR		
SINAPH	812	BUCHA DE REDUCAO DE PVC, SOLDAVEL, CURTA, COM 40 X 32 MM, PARA AGUA FRIA PREDIAL	UN	2,26	2,26	CR		
SINAPH	819	BUCHA DE REDUCAO DE PVC, SOLDAVEL, CURTA, COM 50 X 40 MM, PARA AGUA FRIA PREDIAL	UN	3,71	3,71	CR		
SINAPH	818	BUCHA DE REDUCAO DE PVC, SOLDAVEL, CURTA, COM 60 X 50 MM, PARA AGUA FRIA PREDIAL	UN	6,24	6,24	CR		
SINAPH	823	BUCHA DE REDUCAO DE PVC, SOLDAVEL, CURTA, COM 75 X 60 MM, PARA AGUA FRIA PREDIAL	UN	18,81	18,81	CR		
SINAPH	830	BUCHA DE REDUCAO DE PVC, SOLDAVEL, CURTA, COM 85 X 75 MM, PARA AGUA FRIA PREDIAL	UN	15,50	15,50	CR		
SINAPH	826	BUCHA DE REDUCAO DE PVC, SOLDAVEL, LONGA, COM 110 X 60 MM, PARA AGUA FRIA PREDIAL	UN	48,23	48,23	CR		
SINAPH	827	BUCHA DE REDUCAO DE PVC, SOLDAVEL, LONGA, COM 110 X 75 MM, PARA AGUA FRIA PREDIAL	UN	40,75	40,75	CR		
SINAPH	832	BUCHA DE REDUCAO DE PVC, SOLDAVEL, LONGA, COM 32 X 20 MM, PARA AGUA FRIA PREDIAL	UN	2,82	2,82	CR		
SINAPH	833	BUCHA DE REDUCAO DE PVC, SOLDAVEL, LONGA, COM 40 X 20 MM, PARA AGUA FRIA PREDIAL	UN	3,99	3,99	CR		
SINAPH	834	BUCHA DE REDUCAO DE PVC, SOLDAVEL, LONGA, COM 40 X 25 MM, PARA AGUA FRIA PREDIAL	UN	4,38	4,38	CR		
SINAPH	825	BUCHA DE REDUCAO DE PVC, SOLDAVEL, LONGA, COM 50 X 20 MM, PARA AGUA FRIA PREDIAL	UN	4,89	4,89	CR		
SINAPH	813	BUCHA DE REDUCAO DE PVC, SOLDAVEL, LONGA, COM 50 X 25 MM, PARA AGUA FRIA PREDIAL	UN	4,80	4,80	CR		
SINAPH	820	BUCHA DE REDUCAO DE PVC, SOLDAVEL, LONGA, COM 50 X 32 MM, PARA AGUA FRIA PREDIAL	UN	6,10	6,10	CR		
SINAPH	816	BUCHA DE REDUCAO DE PVC, SOLDAVEL, LONGA, COM 60 X 25 MM, PARA AGUA FRIA PREDIAL	UN	10,38	10,38	CR		
SINAPH	814	BUCHA DE REDUCAO DE PVC, SOLDAVEL, LONGA, COM 60 X 32 MM, PARA AGUA FRIA PREDIAL	UN	12,54	12,54	CR		
SINAPH	815	BUCHA DE REDUCAO DE PVC, SOLDAVEL, LONGA, COM 60 X 40 MM, PARA AGUA FRIA PREDIAL	UN	13,55	13,55	CR		
SINAPH	822	BUCHA DE REDUCAO DE PVC, SOLDAVEL, LONGA, COM 60 X 50 MM, PARA AGUA FRIA PREDIAL	UN	16,51	16,51	CR		
SINAPH	821	BUCHA DE REDUCAO DE PVC, SOLDAVEL, LONGA, COM 75 X 50 MM, PARA AGUA FRIA PREDIAL	UN	19,30	19,30	CR		
SINAPH	817	BUCHA DE REDUCAO DE PVC, SOLDAVEL, LONGA, COM 85 X 60 MM, PARA AGUA FRIA PREDIAL	UN	22,95	22,95	CR		
SINAPH	20086	BUCHA DE REDUCAO DE PVC, SOLDAVEL, LONGA, 50 X 40 MM, PARA ESGOTO PREDIAL	UN	2,45	2,45	CR		
SINAPH	39191	BUCHA DE REDUCAO EM ALUMINIO, COM ROSCA, DE 1 1/2" X 1 1/4", PARA ELETRODUTO	UN	15,92	15,92	CR		
SINAPH	39190	BUCHA DE REDUCAO EM ALUMINIO, COM ROSCA, DE 1 1/2" X 1", PARA ELETRODUTO	UN	16,63	16,63	CR		
SINAPH	39189	BUCHA DE REDUCAO EM ALUMINIO, COM ROSCA, DE 1 1/2" X 3/4", PARA ELETRODUTO	UN	17,60	17,60	CR		
SINAPH	39186	BUCHA DE REDUCAO EM ALUMINIO, COM ROSCA, DE 1 1/4" X 1/2", PARA ELETRODUTO	UN	15,75	15,75	CR		
SINAPH	39188	BUCHA DE REDUCAO EM ALUMINIO, COM ROSCA, DE 1 1/4" X 1", PARA ELETRODUTO	UN	12,96	12,96	CR		

FONTE	CÓDIGO	DESCRIÇÃO	UNIDADE	CUSTO UNITÁRIO DESONERADO	CUSTO UNITÁRIO NÃO DESONERADO	ORIGEM DO PREÇO	% MO DESONERADO	% MO NÃO DESONERADO
SINAPHI	39187	BUCHA DE REDUCAO EM ALUMINIO, COM ROSCA, DE 1 1/4" X 3/4", PARA ELETRODUTO	UN	13,58	13,58	CR		
SINAPHI	39184	BUCHA DE REDUCAO EM ALUMINIO, COM ROSCA, DE 1" X 1/2", PARA ELETRODUTO	UN	5,11	5,11	CR		
SINAPHI	39185	BUCHA DE REDUCAO EM ALUMINIO, COM ROSCA, DE 1" X 3/4", PARA ELETRODUTO	UN	4,66	4,66	CR		
SINAPHI	39198	BUCHA DE REDUCAO EM ALUMINIO, COM ROSCA, DE 2 1/2" X 1 1/2", PARA ELETRODUTO	UN	52,24	52,24	CR		
SINAPHI	39197	BUCHA DE REDUCAO EM ALUMINIO, COM ROSCA, DE 2 1/2" X 1 1/4", PARA ELETRODUTO	UN	54,57	54,57	CR		
SINAPHI	39196	BUCHA DE REDUCAO EM ALUMINIO, COM ROSCA, DE 2 1/2" X 1", PARA ELETRODUTO	UN	56,27	56,27	CR		
SINAPHI	39199	BUCHA DE REDUCAO EM ALUMINIO, COM ROSCA, DE 2 1/2" X 2", PARA ELETRODUTO	UN	50,27	50,27	CR		
SINAPHI	39195	BUCHA DE REDUCAO EM ALUMINIO, COM ROSCA, DE 2" X 1 1/2", PARA ELETRODUTO	UN	29,01	29,01	CR		
SINAPHI	39194	BUCHA DE REDUCAO EM ALUMINIO, COM ROSCA, DE 2" X 1 1/4", PARA ELETRODUTO	UN	31,05	31,05	CR		
SINAPHI	39193	BUCHA DE REDUCAO EM ALUMINIO, COM ROSCA, DE 2" X 1", PARA ELETRODUTO	UN	34,03	34,03	CR		
SINAPHI	39192	BUCHA DE REDUCAO EM ALUMINIO, COM ROSCA, DE 2" X 3/4", PARA ELETRODUTO	UN	35,40	35,40	CR		
SINAPHI	39920	BUCHA DE REDUCAO EM ALUMINIO, COM ROSCA, DE 3/4" X 1/2", PARA ELETRODUTO	UN	4,28	4,28	CR		
SINAPHI	39201	BUCHA DE REDUCAO EM ALUMINIO, COM ROSCA, DE 3" X 1 1/2", PARA ELETRODUTO	UN	62,45	62,45	CR		
SINAPHI	39200	BUCHA DE REDUCAO EM ALUMINIO, COM ROSCA, DE 3" X 1 1/4", PARA ELETRODUTO	UN	62,96	62,96	CR		
SINAPHI	39203	BUCHA DE REDUCAO EM ALUMINIO, COM ROSCA, DE 3" X 2 1/2", PARA ELETRODUTO	UN	50,83	50,83	CR		
SINAPHI	39202	BUCHA DE REDUCAO EM ALUMINIO, COM ROSCA, DE 3" X 2", PARA ELETRODUTO	UN	59,71	59,71	CR		
SINAPHI	39205	BUCHA DE REDUCAO EM ALUMINIO, COM ROSCA, DE 4" X 2 1/2", PARA ELETRODUTO	UN	99,63	99,63	CR		
SINAPHI	39204	BUCHA DE REDUCAO EM ALUMINIO, COM ROSCA, DE 4" X 2", PARA ELETRODUTO	UN	102,04	102,04	CR		
SINAPHI	39206	BUCHA DE REDUCAO EM ALUMINIO, COM ROSCA, DE 4" X 3", PARA ELETRODUTO	UN	96,80	96,80	CR		
SINAPHI	797	BUCHA DE REDUCAO PVC ROSCAVEL 1 1/2" X 1"	UN	8,97	8,97	CR		
SINAPHI	798	BUCHA DE REDUCAO PVC ROSCAVEL 3/4" X 1/2"	UN	1,23	1,23	CR		
SINAPHI	796	BUCHA DE REDUCAO PVC ROSCAVEL, 1 1/2" X 3/4"	UN	8,60	8,60	CR		
SINAPHI	799	BUCHA DE REDUCAO PVC ROSCAVEL, 1" X 1/2"	UN	4,04	4,04	CR		
SINAPHI	792	BUCHA DE REDUCAO PVC ROSCAVEL, 1" X 3/4"	UN	4,11	4,11	CR		
SINAPHI	804	BUCHA DE REDUCAO PVC, ROSCAVEL, 2" X 1 1/2"	UN	20,38	20,38	CR		
SINAPHI	793	BUCHA DE REDUCAO PVC, ROSCAVEL, 1 1/2" X 1 1/4"	UN	8,75	8,75	CR		
SINAPHI	801	BUCHA DE REDUCAO PVC, ROSCAVEL, 1 1/4" X 3/4"	UN	6,24	6,24	CR		
SINAPHI	794	BUCHA DE REDUCAO PVC, ROSCAVEL, 1 1/4" X 1"	UN	6,44	6,44	CR		
SINAPHI	802	BUCHA DE REDUCAO PVC, ROSCAVEL, 2" X 1"	UN	17,98	17,98	CR		
SINAPHI	803	BUCHA DE REDUCAO PVC, ROSCAVEL, 2" X 1 1/4"	UN	15,68	15,68	CR		
SINAPHI	38001	BUCHA DE REDUCAO, CPVC, SOLDADAVEL, 22 X 15 MM, PARA AGUA QUENTE	UN	0,93	0,93	AS		
SINAPHI	38002	BUCHA DE REDUCAO, CPVC, SOLDADAVEL, 28 X 22 MM, PARA AGUA QUENTE	UN	1,72	1,72	AS		
SINAPHI	38003	BUCHA DE REDUCAO, CPVC, SOLDADAVEL, 35 X 28 MM, PARA AGUA QUENTE	UN	20,68	20,68	AS		
SINAPHI	38004	BUCHA DE REDUCAO, CPVC, SOLDADAVEL, 42 X 22 MM, PARA AGUA QUENTE	UN	27,65	27,65	AS		
SINAPHI	36327	BUCHA DE REDUCAO, PPR, DN 25 X 20 MM, PARA AGUA QUENTE PREDIAL	UN	1,83	1,83	CR		
SINAPHI	38992	BUCHA DE REDUCAO, PPR, DN 32 X 25 MM, PARA AGUA QUENTE E FRIA PREDIAL	UN	2,93	2,93	CR		
SINAPHI	38993	BUCHA DE REDUCAO, PPR, DN 40 X 25 MM, PARA AGUA QUENTE E FRIA PREDIAL	UN	8,35	8,35	CR		
SINAPHI	38418	BUCHA DE REDUCAO, PVC, LONGA, SERIE R, DN 50 X 40 MM, PARA ESGOTO OU AGUAS PLUVIAIS PREDIAIS	UN	7,13	7,13	CR		
SINAPHI	39178	BUCHA EM ALUMINIO, COM ROSCA, DE 1 1/2", PARA ELETRODUTO	UN	1,72	1,72	CR		
SINAPHI	39177	BUCHA EM ALUMINIO, COM ROSCA, DE 1 1/4", PARA ELETRODUTO	UN	1,55	1,55	CR		
SINAPHI	39174	BUCHA EM ALUMINIO, COM ROSCA, DE 1/2", PARA ELETRODUTO	UN	0,77	0,77	CR		
SINAPHI	39176	BUCHA EM ALUMINIO, COM ROSCA, DE 1", PARA ELETRODUTO	UN	1,02	1,02	CR		
SINAPHI	39180	BUCHA EM ALUMINIO, COM ROSCA, DE 2 1/2", PARA ELETRODUTO	UN	4,67	4,67	CR		
SINAPHI	39179	BUCHA EM ALUMINIO, COM ROSCA, DE 2", PARA ELETRODUTO	UN	4,14	4,14	CR		
SINAPHI	39175	BUCHA EM ALUMINIO, COM ROSCA, DE 3/4", PARA ELETRODUTO	UN	0,95	0,95	CR		
SINAPHI	39217	BUCHA EM ALUMINIO, COM ROSCA, DE 3/8", PARA ELETRODUTO	UN	0,73	0,73	CR		
SINAPHI	39181	BUCHA EM ALUMINIO, COM ROSCA, DE 3", PARA ELETRODUTO	UN	6,27	6,27	CR		
SINAPHI	39182	BUCHA EM ALUMINIO, COM ROSCA, DE 4", PARA ELETRODUTO	UN	8,82	8,82	CR		
SINAPHI	12616	CABECEIRA DIREITA OU ESQUERDA, PVC, PARA CALHA PLUVIAL, DIAMETRO ENTRE 119 E 170 MM, PARA DRENAGEM PREDIAL	UN	5,87	5,87	AS		
SINAPHI	1049	CABECOTE PARA ENTRADA DE LINHA DE ALIMENTACAO PARA ELETRODUTO, EM LIGA DE ALUMINIO COM ACABAMENTO ANTI CORROSIVO, COM FIXACAO POR ENCAIXE LISO DE 360 GRAUS, DE 1 1/2"	UN	7,38	7,38	CR		
SINAPHI	1099	CABECOTE PARA ENTRADA DE LINHA DE ALIMENTACAO PARA ELETRODUTO, EM LIGA DE ALUMINIO COM ACABAMENTO ANTI CORROSIVO, COM FIXACAO POR ENCAIXE LISO DE 360 GRAUS, DE 1 1/4"	UN	5,64	5,64	CR		
SINAPHI	39678	CABECOTE PARA ENTRADA DE LINHA DE ALIMENTACAO PARA ELETRODUTO, EM LIGA DE ALUMINIO COM ACABAMENTO ANTI CORROSIVO, COM FIXACAO POR ENCAIXE LISO DE 360 GRAUS, DE 1/2"	UN	2,27	2,27	CR		
SINAPHI	1050	CABECOTE PARA ENTRADA DE LINHA DE ALIMENTACAO PARA ELETRODUTO, EM LIGA DE ALUMINIO COM ACABAMENTO ANTI CORROSIVO, COM FIXACAO POR ENCAIXE LISO DE 360 GRAUS, DE 1"	UN	3,86	3,86	CR		
SINAPHI	1101	CABECOTE PARA ENTRADA DE LINHA DE ALIMENTACAO PARA ELETRODUTO, EM LIGA DE ALUMINIO COM ACABAMENTO ANTI CORROSIVO, COM FIXACAO POR ENCAIXE LISO DE 360 GRAUS, DE 2 1/2"	UN	24,34	24,34	CR		
SINAPHI	1100	CABECOTE PARA ENTRADA DE LINHA DE ALIMENTACAO PARA ELETRODUTO, EM LIGA DE ALUMINIO COM ACABAMENTO ANTI CORROSIVO, COM FIXACAO POR ENCAIXE LISO DE 360 GRAUS, DE 2"	UN	12,56	12,56	CR		
SINAPHI	39679	CABECOTE PARA ENTRADA DE LINHA DE ALIMENTACAO PARA ELETRODUTO, EM LIGA DE ALUMINIO COM ACABAMENTO ANTI CORROSIVO, COM FIXACAO POR ENCAIXE LISO DE 360 GRAUS, DE 3 1/2"	UN	48,52	48,52	CR		
SINAPHI	1098	CABECOTE PARA ENTRADA DE LINHA DE ALIMENTACAO PARA ELETRODUTO, EM LIGA DE ALUMINIO COM ACABAMENTO ANTI CORROSIVO, COM FIXACAO POR ENCAIXE LISO DE 360 GRAUS, DE 3/4"	UN	3,01	3,01	CR		
SINAPHI	1102	CABECOTE PARA ENTRADA DE LINHA DE ALIMENTACAO PARA ELETRODUTO, EM LIGA DE ALUMINIO COM ACABAMENTO ANTI CORROSIVO, COM FIXACAO POR ENCAIXE LISO DE 360 GRAUS, DE 3"	UN	36,30	36,30	CR		
SINAPHI	1051	CABECOTE PARA ENTRADA DE LINHA DE ALIMENTACAO PARA ELETRODUTO, EM LIGA DE ALUMINIO COM ACABAMENTO ANTI CORROSIVO, COM FIXACAO POR ENCAIXE LISO DE 360 GRAUS, DE 4"	UN	52,77	52,77	CR		
SINAPHI	37399	CABIDE/GANCHO DE BANHEIRO SIMPLES EM METAL CROMADO	UN	22,07	22,07	CR		
SINAPHI	41955	CABO DE ACO GALVANIZADO, DIAMETRO 12,7 MM (1/2"), COM ALMA DE ACO CABO INDEPENDENTE 6 X 25 F	KG	70,55	70,55	CR		
SINAPHI	41953	CABO DE ACO GALVANIZADO, DIAMETRO 12,7 MM (1/2"), COM ALMA DE FIBRA 6 X 25 F	KG	67,33	67,33	CR		
SINAPHI	41954	CABO DE ACO GALVANIZADO, DIAMETRO 9,53 MM (3/8"), COM ALMA DE FIBRA 6 X 25 F	KG	66,69	66,69	CR		
SINAPHI	25004	CABO DE ALUMINIO NU COM ALMA DE ACO, BITOLA 1/0 AWG	KG	34,17	34,17	AS		
SINAPHI	25002	CABO DE ALUMINIO NU COM ALMA DE ACO, BITOLA 2 AWG	KG	34,45	34,45	AS		
SINAPHI	37409	CABO DE ALUMINIO NU COM ALMA DE ACO, BITOLA 2/0 AWG	KG	33,88	33,88	AS		
SINAPHI	841	CABO DE ALUMINIO NU COM ALMA DE ACO, BITOLA 4 AWG	KG	35,00	35,00	AS		
SINAPHI	25005	CABO DE ALUMINIO NU SEM ALMA DE ACO, BITOLA 1/0 AWG	KG	38,38	38,38	AS		
SINAPHI	25003	CABO DE ALUMINIO NU SEM ALMA DE ACO, BITOLA 2 AWG	KG	40,99	40,99	AS		
SINAPHI	37410	CABO DE ALUMINIO NU SEM ALMA DE ACO, BITOLA 2/0 AWG	KG	38,38	38,38	AS		
SINAPHI	842	CABO DE ALUMINIO NU SEM ALMA DE ACO, BITOLA 4 AWG	KG	43,17	43,17	AS		
SINAPHI	862	CABO DE COBRE NU 10 MM2 MEIO-DURO	M	10,16	10,16	CR		
SINAPHI	866	CABO DE COBRE NU 120 MM2 MEIO-DURO	M	124,98	124,98	CR		
SINAPHI	892	CABO DE COBRE NU 150 MM2 MEIO-DURO	M	158,94	158,94	CR		
SINAPHI	857	CABO DE COBRE NU 16 MM2 MEIO-DURO	M	16,18	16,18	C		
SINAPHI	37404	CABO DE COBRE NU 185 MM2 MEIO-DURO	M	191,12	191,12	CR		
SINAPHI	868	CABO DE COBRE NU 25 MM2 MEIO-DURO	M	24,99	24,99	CR		
SINAPHI	870	CABO DE COBRE NU 300 MM2 MEIO-DURO	M	329,33	329,33	CR		
SINAPHI	863	CABO DE COBRE NU 35 MM2 MEIO-DURO	M	34,52	34,52	CR		
SINAPHI	867	CABO DE COBRE NU 50 MM2 MEIO-DURO	M	48,08	48,08	CR		
SINAPHI	891	CABO DE COBRE NU 500 MM2 MEIO-DURO	M	553,08	553,08	CR		
SINAPHI	864	CABO DE COBRE NU 70 MM2 MEIO-DURO	M	67,74	67,74	CR		
SINAPHI	865	CABO DE COBRE NU 95 MM2 MEIO-DURO	M	95,41	95,41	CR		
SINAPHI	1006	CABO DE COBRE RIGIDO, CLASSE 2, ISOLACAO EM PVC, ANTI-CHAMA BWF-B, 1 CONDUTOR, 450/750 V, DIAMETRO 120 MM2	M	118,18	118,18	CR		
SINAPHI	948	CABO DE COBRE UNIPOLAR 10 MM2, BLINDADO, ISOLACAO 3,6/6 KV EPR, COBERTURA EM PVC	M	61,54	61,54	CR		
SINAPHI	947	CABO DE COBRE UNIPOLAR 16 MM2, BLINDADO, ISOLACAO 3,6/6 KV EPR, COBERTURA EM PVC	M	62,60	62,60	CR		
SINAPHI	911	CABO DE COBRE UNIPOLAR 16 MM2, BLINDADO, ISOLACAO 6/10 KV EPR, COBERTURA EM PVC	M	91,03	91,03	CR		
SINAPHI	925	CABO DE COBRE UNIPOLAR 25 MM2, BLINDADO, ISOLACAO 3,6/6 KV EPR, COBERTURA EM PVC	M	84,14	84,14	CR		
SINAPHI	954	CABO DE COBRE UNIPOLAR 25MM2, BLINDADO, ISOLACAO 6/10 KV EPR, COBERTURA EM PVC	M	92,95	92,95	CR		
SINAPHI	901	CABO DE COBRE UNIPOLAR 35 MM2, BLINDADO, ISOLACAO 12/20 KV EPR, COBERTURA EM PVC	M	99,48	99,48	CR		
SINAPHI	926	CABO DE COBRE UNIPOLAR 35 MM2, BLINDADO, ISOLACAO 3,6/6 KV EPR, COBERTURA EM PVC	M	105,14	105,14	CR		
SINAPHI	912	CABO DE COBRE UNIPOLAR 35 MM2, BLINDADO, ISOLACAO 6/10 KV EPR, COBERTURA EM PVC	M	105,78	105,78	CR		
SINAPHI	955	CABO DE COBRE UNIPOLAR 50 MM2, BLINDADO, ISOLACAO 12/20 KV EPR, COBERTURA EM PVC	M	126,26	126,26	CR		
SINAPHI	946	CABO DE COBRE UNIPOLAR 50 MM2, BLINDADO, ISOLACAO 3,6/6 KV EPR, COBERTURA EM PVC	M	141,95	141,95	CR		
SINAPHI	953	CABO DE COBRE UNIPOLAR 50 MM2, BLINDADO, ISOLACAO 6/10 KV EPR, COBERTURA EM PVC	M	129,18	129,18	CR		
SINAPHI	902	CABO DE COBRE UNIPOLAR 70 MM2, BLINDADO, ISOLACAO 12/20 KV EPR, COBERTURA EM PVC	M	157,03	157,03	CR		
SINAPHI	927	CABO DE COBRE UNIPOLAR 70 MM2, BLINDADO, ISOLACAO 3,6/6 KV EPR, COBERTURA EM PVC	M	152,21	152,21	CR		
SINAPHI	913	CABO DE COBRE UNIPOLAR 70 MM2, BLINDADO, ISOLACAO 6/10 KV EPR, COBERTURA EM PVC	M	169,89	169,89	CR		
SINAPHI	903	CABO DE COBRE UNIPOLAR 95 MM2, BLINDADO, ISOLACAO 12/20 KV EPR, COBERTURA EM PVC	M	192,26	192,26	CR		
SINAPHI	945	CABO DE COBRE UNIPOLAR 95 MM2, BLINDADO, ISOLACAO 3,6/6 KV EPR, COBERTURA EM PVC	M	203,38	203,38	CR		
SINAPHI	914	CABO DE COBRE UNIPOLAR 95 MM2, BLINDADO, ISOLACAO 6/10 KV EPR, COBERTURA EM PVC	M	208,35	208,35	CR		
SINAPHI	993	CABO DE COBRE FLEXIVEL, CLASSE 4 OU 5, ISOLACAO EM PVC/A, ANTICHAMA BWF-B, COBERTURA PVC-ST1, ANTICHAMA BWF-B, 1 CONDUTOR, 0,6/1 KV, SECAO NOMINAL 1,5 MM2	M	2,54	2,54	CR		
SINAPHI	1020	CABO DE COBRE FLEXIVEL, CLASSE 4 OU 5, ISOLACAO EM PVC/A, ANTICHAMA BWF-B, COBERTURA PVC-ST1, ANTICHAMA BWF-B, 1 CONDUTOR, 0,6/1 KV, SECAO NOMINAL 10 MM2	M	11,08	11,08	CR		
SINAPHI	1017	CABO DE COBRE FLEXIVEL, CLASSE 4 OU 5, ISOLACAO EM PVC/A, ANTICHAMA BWF-B, COBERTURA PVC-ST1, ANTICHAMA BWF-B, 1 CONDUTOR, 0,6/1 KV, SECAO NOMINAL 120 MM2	M	121,75	121,75	CR		
SINAPHI	999	CABO DE COBRE FLEXIVEL, CLASSE 4 OU 5, ISOLACAO EM PVC/A, ANTICHAMA BWF-B, COBERTURA PVC-ST1, ANTICHAMA BWF-B, 1 CONDUTOR, 0,6/1 KV, SECAO NOMINAL 150 MM2	M	150,85	150,85	CR		
SINAPHI	995	CABO DE COBRE FLEXIVEL, CLASSE 4 OU 5, ISOLACAO EM PVC/A, ANTICHAMA BWF-B, COBERTURA PVC-ST1, ANTICHAMA BWF-B, 1 CONDUTOR, 0,6/1 KV, SECAO NOMINAL 16 MM2	M	16,99	16,99	CR		

FORTE	CÓDIGO	DESCRIÇÃO	UNIDADE	CUSTO UNITÁRIO DESONERADO	CUSTO UNITÁRIO NÃO DESONERADO	ORIGEM DO PREÇO	% MO DESONERADO	% MO NÃO DESONERADO
SINAPH	1000	CABO DE COBRE, FLEXIVEL, CLASSE 4 OU 5, ISOLACAO EM PVC/A, ANTICHAMA BWF-B, COBERTURA PVC-ST1, ANTICHAMA BWF-B, 1 CONDUTOR, 0,6/1 KV, SECAO NOMINAL 185 MM2	M	184,92	184,92	CR		
SINAPH	1022	CABO DE COBRE, FLEXIVEL, CLASSE 4 OU 5, ISOLACAO EM PVC/A, ANTICHAMA BWF-B, COBERTURA PVC-ST1, ANTICHAMA BWF-B, 1 CONDUTOR, 0,6/1 KV, SECAO NOMINAL 2,5 MM2	M	3,53	3,53	CR		
SINAPH	1015	CABO DE COBRE, FLEXIVEL, CLASSE 4 OU 5, ISOLACAO EM PVC/A, ANTICHAMA BWF-B, COBERTURA PVC-ST1, ANTICHAMA BWF-B, 1 CONDUTOR, 0,6/1 KV, SECAO NOMINAL 240 MM2	M	243,50	243,50	CR		
SINAPH	996	CABO DE COBRE, FLEXIVEL, CLASSE 4 OU 5, ISOLACAO EM PVC/A, ANTICHAMA BWF-B, COBERTURA PVC-ST1, ANTICHAMA BWF-B, 1 CONDUTOR, 0,6/1 KV, SECAO NOMINAL 25 MM2	M	25,87	25,87	CR		
SINAPH	1001	CABO DE COBRE, FLEXIVEL, CLASSE 4 OU 5, ISOLACAO EM PVC/A, ANTICHAMA BWF-B, COBERTURA PVC-ST1, ANTICHAMA BWF-B, 1 CONDUTOR, 0,6/1 KV, SECAO NOMINAL 300 MM2	M	304,73	304,73	CR		
SINAPH	1019	CABO DE COBRE, FLEXIVEL, CLASSE 4 OU 5, ISOLACAO EM PVC/A, ANTICHAMA BWF-B, COBERTURA PVC-ST1, ANTICHAMA BWF-B, 1 CONDUTOR, 0,6/1 KV, SECAO NOMINAL 35 MM2	M	35,66	35,66	CR		
SINAPH	1021	CABO DE COBRE, FLEXIVEL, CLASSE 4 OU 5, ISOLACAO EM PVC/A, ANTICHAMA BWF-B, COBERTURA PVC-ST1, ANTICHAMA BWF-B, 1 CONDUTOR, 0,6/1 KV, SECAO NOMINAL 4 MM2	M	5,06	5,06	CR		
SINAPH	39249	CABO DE COBRE, FLEXIVEL, CLASSE 4 OU 5, ISOLACAO EM PVC/A, ANTICHAMA BWF-B, COBERTURA PVC-ST1, ANTICHAMA BWF-B, 1 CONDUTOR, 0,6/1 KV, SECAO NOMINAL 400 MM2	M	397,52	397,52	CR		
SINAPH	1018	CABO DE COBRE, FLEXIVEL, CLASSE 4 OU 5, ISOLACAO EM PVC/A, ANTICHAMA BWF-B, COBERTURA PVC-ST1, ANTICHAMA BWF-B, 1 CONDUTOR, 0,6/1 KV, SECAO NOMINAL 50 MM2	M	50,82	50,82	CR		
SINAPH	39250	CABO DE COBRE, FLEXIVEL, CLASSE 4 OU 5, ISOLACAO EM PVC/A, ANTICHAMA BWF-B, COBERTURA PVC-ST1, ANTICHAMA BWF-B, 1 CONDUTOR, 0,6/1 KV, SECAO NOMINAL 500 MM2	M	510,64	510,64	CR		
SINAPH	994	CABO DE COBRE, FLEXIVEL, CLASSE 4 OU 5, ISOLACAO EM PVC/A, ANTICHAMA BWF-B, COBERTURA PVC-ST1, ANTICHAMA BWF-B, 1 CONDUTOR, 0,6/1 KV, SECAO NOMINAL 6 MM2	M	6,91	6,91	CR		
SINAPH	977	CABO DE COBRE, FLEXIVEL, CLASSE 4 OU 5, ISOLACAO EM PVC/A, ANTICHAMA BWF-B, COBERTURA PVC-ST1, ANTICHAMA BWF-B, 1 CONDUTOR, 0,6/1 KV, SECAO NOMINAL 70 MM2	M	70,41	70,41	CR		
SINAPH	998	CABO DE COBRE, FLEXIVEL, CLASSE 4 OU 5, ISOLACAO EM PVC/A, ANTICHAMA BWF-B, COBERTURA PVC-ST1, ANTICHAMA BWF-B, 1 CONDUTOR, 0,6/1 KV, SECAO NOMINAL 95 MM2	M	93,53	93,53	CR		
SINAPH	39251	CABO DE COBRE, FLEXIVEL, CLASSE 4 OU 5, ISOLACAO EM PVC/A, ANTICHAMA BWF-B, 1 CONDUTOR, 450/750 V, SECAO NOMINAL 0,5 MM2	M	0,67	0,67	CR		
SINAPH	1011	CABO DE COBRE, FLEXIVEL, CLASSE 4 OU 5, ISOLACAO EM PVC/A, ANTICHAMA BWF-B, 1 CONDUTOR, 450/750 V, SECAO NOMINAL 0,75 MM2	M	0,94	0,94	CR		
SINAPH	39252	CABO DE COBRE, FLEXIVEL, CLASSE 4 OU 5, ISOLACAO EM PVC/A, ANTICHAMA BWF-B, 1 CONDUTOR, 450/750 V, SECAO NOMINAL 1,0 MM2	M	1,12	1,12	CR		
SINAPH	1013	CABO DE COBRE, FLEXIVEL, CLASSE 4 OU 5, ISOLACAO EM PVC/A, ANTICHAMA BWF-B, 1 CONDUTOR, 450/750 V, SECAO NOMINAL 1,5 MM2	M	1,49	1,49	CR		
SINAPH	980	CABO DE COBRE, FLEXIVEL, CLASSE 4 OU 5, ISOLACAO EM PVC/A, ANTICHAMA BWF-B, 1 CONDUTOR, 450/750 V, SECAO NOMINAL 10 MM2	M	10,16	10,16	CR		
SINAPH	39237	CABO DE COBRE, FLEXIVEL, CLASSE 4 OU 5, ISOLACAO EM PVC/A, ANTICHAMA BWF-B, 1 CONDUTOR, 450/750 V, SECAO NOMINAL 120 MM2	M	120,47	120,47	CR		
SINAPH	39238	CABO DE COBRE, FLEXIVEL, CLASSE 4 OU 5, ISOLACAO EM PVC/A, ANTICHAMA BWF-B, 1 CONDUTOR, 450/750 V, SECAO NOMINAL 150 MM2	M	150,41	150,41	CR		
SINAPH	979	CABO DE COBRE, FLEXIVEL, CLASSE 4 OU 5, ISOLACAO EM PVC/A, ANTICHAMA BWF-B, 1 CONDUTOR, 450/750 V, SECAO NOMINAL 16 MM2	M	15,65	15,65	CR		
SINAPH	39239	CABO DE COBRE, FLEXIVEL, CLASSE 4 OU 5, ISOLACAO EM PVC/A, ANTICHAMA BWF-B, 1 CONDUTOR, 450/750 V, SECAO NOMINAL 185 MM2	M	183,05	183,05	CR		
SINAPH	1014	CABO DE COBRE, FLEXIVEL, CLASSE 4 OU 5, ISOLACAO EM PVC/A, ANTICHAMA BWF-B, 1 CONDUTOR, 450/750 V, SECAO NOMINAL 2,5 MM2	M	2,38	2,38	CR		
SINAPH	39240	CABO DE COBRE, FLEXIVEL, CLASSE 4 OU 5, ISOLACAO EM PVC/A, ANTICHAMA BWF-B, 1 CONDUTOR, 450/750 V, SECAO NOMINAL 240 MM2	M	241,94	241,94	CR		
SINAPH	39232	CABO DE COBRE, FLEXIVEL, CLASSE 4 OU 5, ISOLACAO EM PVC/A, ANTICHAMA BWF-B, 1 CONDUTOR, 450/750 V, SECAO NOMINAL 25 MM2	M	25,12	25,12	CR		
SINAPH	39233	CABO DE COBRE, FLEXIVEL, CLASSE 4 OU 5, ISOLACAO EM PVC/A, ANTICHAMA BWF-B, 1 CONDUTOR, 450/750 V, SECAO NOMINAL 35 MM2	M	34,54	34,54	CR		
SINAPH	981	CABO DE COBRE, FLEXIVEL, CLASSE 4 OU 5, ISOLACAO EM PVC/A, ANTICHAMA BWF-B, 1 CONDUTOR, 450/750 V, SECAO NOMINAL 4 MM2	M	4,25	4,25	C		
SINAPH	39234	CABO DE COBRE, FLEXIVEL, CLASSE 4 OU 5, ISOLACAO EM PVC/A, ANTICHAMA BWF-B, 1 CONDUTOR, 450/750 V, SECAO NOMINAL 50 MM2	M	50,69	50,69	CR		
SINAPH	982	CABO DE COBRE, FLEXIVEL, CLASSE 4 OU 5, ISOLACAO EM PVC/A, ANTICHAMA BWF-B, 1 CONDUTOR, 450/750 V, SECAO NOMINAL 6 MM2	M	5,94	5,94	CR		
SINAPH	39235	CABO DE COBRE, FLEXIVEL, CLASSE 4 OU 5, ISOLACAO EM PVC/A, ANTICHAMA BWF-B, 1 CONDUTOR, 450/750 V, SECAO NOMINAL 70 MM2	M	71,29	71,29	CR		
SINAPH	39236	CABO DE COBRE, FLEXIVEL, CLASSE 4 OU 5, ISOLACAO EM PVC/A, ANTICHAMA BWF-B, 1 CONDUTOR, 450/750 V, SECAO NOMINAL 95 MM2	M	93,46	93,46	CR		
SINAPH	876	CABO DE COBRE, RIGIDO, CLASSE 2, COMPACTADO, BLINDADO, ISOLACAO EM EPR OU XLPE, COBERTURA ANTICHAMA EM PVC, PEAD OU HFFR, 1 CONDUTOR, 20/35 KV, SECAO NOMINAL 120 MM2	M	241,26	241,26	CR		
SINAPH	877	CABO DE COBRE, RIGIDO, CLASSE 2, COMPACTADO, BLINDADO, ISOLACAO EM EPR OU XLPE, COBERTURA ANTICHAMA EM PVC, PEAD OU HFFR, 1 CONDUTOR, 20/35 KV, SECAO NOMINAL 150 MM2	M	283,62	283,62	CR		
SINAPH	882	CABO DE COBRE, RIGIDO, CLASSE 2, COMPACTADO, BLINDADO, ISOLACAO EM EPR OU XLPE, COBERTURA ANTICHAMA EM PVC, PEAD OU HFFR, 1 CONDUTOR, 20/35 KV, SECAO NOMINAL 185 MM2	M	309,05	309,05	CR		
SINAPH	878	CABO DE COBRE, RIGIDO, CLASSE 2, COMPACTADO, BLINDADO, ISOLACAO EM EPR OU XLPE, COBERTURA ANTICHAMA EM PVC, PEAD OU HFFR, 1 CONDUTOR, 20/35 KV, SECAO NOMINAL 240 MM2	M	384,22	384,22	CR		
SINAPH	879	CABO DE COBRE, RIGIDO, CLASSE 2, COMPACTADO, BLINDADO, ISOLACAO EM EPR OU XLPE, COBERTURA ANTICHAMA EM PVC, PEAD OU HFFR, 1 CONDUTOR, 20/35 KV, SECAO NOMINAL 300 MM2	M	452,87	452,87	CR		
SINAPH	880	CABO DE COBRE, RIGIDO, CLASSE 2, COMPACTADO, BLINDADO, ISOLACAO EM EPR OU XLPE, COBERTURA ANTICHAMA EM PVC, PEAD OU HFFR, 1 CONDUTOR, 20/35 KV, SECAO NOMINAL 400 MM2	M	532,85	532,85	CR		
SINAPH	873	CABO DE COBRE, RIGIDO, CLASSE 2, COMPACTADO, BLINDADO, ISOLACAO EM EPR OU XLPE, COBERTURA ANTICHAMA EM PVC, PEAD OU HFFR, 1 CONDUTOR, 20/35 KV, SECAO NOMINAL 50 MM2	M	162,02	162,02	CR		
SINAPH	881	CABO DE COBRE, RIGIDO, CLASSE 2, COMPACTADO, BLINDADO, ISOLACAO EM EPR OU XLPE, COBERTURA ANTICHAMA EM PVC, PEAD OU HFFR, 1 CONDUTOR, 20/35 KV, SECAO NOMINAL 500 MM2	M	728,31	728,31	CR		
SINAPH	874	CABO DE COBRE, RIGIDO, CLASSE 2, COMPACTADO, BLINDADO, ISOLACAO EM EPR OU XLPE, COBERTURA ANTICHAMA EM PVC, PEAD OU HFFR, 1 CONDUTOR, 20/35 KV, SECAO NOMINAL 70 MM2	M	192,28	192,28	CR		
SINAPH	875	CABO DE COBRE, RIGIDO, CLASSE 2, COMPACTADO, BLINDADO, ISOLACAO EM EPR OU XLPE, COBERTURA ANTICHAMA EM PVC, PEAD OU HFFR, 1 CONDUTOR, 20/35 KV, SECAO NOMINAL 95 MM2	M	229,41	229,41	CR		
SINAPH	983	CABO DE COBRE, RIGIDO, CLASSE 2, ISOLACAO EM PVC/A, ANTICHAMA BWF-B, 1 CONDUTOR, 450/750 V, SECAO NOMINAL 1,5 MM2	M	1,43	1,43	CR		
SINAPH	985	CABO DE COBRE, RIGIDO, CLASSE 2, ISOLACAO EM PVC/A, ANTICHAMA BWF-B, 1 CONDUTOR, 450/750 V, SECAO NOMINAL 10 MM2	M	10,77	10,77	CR		
SINAPH	990	CABO DE COBRE, RIGIDO, CLASSE 2, ISOLACAO EM PVC/A, ANTICHAMA BWF-B, 1 CONDUTOR, 450/750 V, SECAO NOMINAL 150 MM2	M	147,48	147,48	CR		
SINAPH	39241	CABO DE COBRE, RIGIDO, CLASSE 2, ISOLACAO EM PVC/A, ANTICHAMA BWF-B, 1 CONDUTOR, 450/750 V, SECAO NOMINAL 16 MM2	M	16,86	16,86	CR		
SINAPH	1005	CABO DE COBRE, RIGIDO, CLASSE 2, ISOLACAO EM PVC/A, ANTICHAMA BWF-B, 1 CONDUTOR, 450/750 V, SECAO NOMINAL 185 MM2	M	181,01	181,01	CR		
SINAPH	984	CABO DE COBRE, RIGIDO, CLASSE 2, ISOLACAO EM PVC/A, ANTICHAMA BWF-B, 1 CONDUTOR, 450/750 V, SECAO NOMINAL 2,5 MM2	M	3,72	3,72	CR		
SINAPH	991	CABO DE COBRE, RIGIDO, CLASSE 2, ISOLACAO EM PVC/A, ANTICHAMA BWF-B, 1 CONDUTOR, 450/750 V, SECAO NOMINAL 240 MM2	M	239,18	239,18	CR		
SINAPH	986	CABO DE COBRE, RIGIDO, CLASSE 2, ISOLACAO EM PVC/A, ANTICHAMA BWF-B, 1 CONDUTOR, 450/750 V, SECAO NOMINAL 25 MM2	M	25,77	25,77	CR		
SINAPH	1024	CABO DE COBRE, RIGIDO, CLASSE 2, ISOLACAO EM PVC/A, ANTICHAMA BWF-B, 1 CONDUTOR, 450/750 V, SECAO NOMINAL 300 MM2	M	296,03	296,03	CR		
SINAPH	987	CABO DE COBRE, RIGIDO, CLASSE 2, ISOLACAO EM PVC/A, ANTICHAMA BWF-B, 1 CONDUTOR, 450/750 V, SECAO NOMINAL 35 MM2	M	35,01	35,01	CR		
SINAPH	1003	CABO DE COBRE, RIGIDO, CLASSE 2, ISOLACAO EM PVC/A, ANTICHAMA BWF-B, 1 CONDUTOR, 450/750 V, SECAO NOMINAL 4 MM2	M	5,45	5,45	CR		
SINAPH	992	CABO DE COBRE, RIGIDO, CLASSE 2, ISOLACAO EM PVC/A, ANTICHAMA BWF-B, 1 CONDUTOR, 450/750 V, SECAO NOMINAL 400 MM2	M	383,00	383,00	CR		
SINAPH	1007	CABO DE COBRE, RIGIDO, CLASSE 2, ISOLACAO EM PVC/A, ANTICHAMA BWF-B, 1 CONDUTOR, 450/750 V, SECAO NOMINAL 50 MM2	M	49,67	49,67	CR		
SINAPH	39242	CABO DE COBRE, RIGIDO, CLASSE 2, ISOLACAO EM PVC/A, ANTICHAMA BWF-B, 1 CONDUTOR, 450/750 V, SECAO NOMINAL 500 MM2	M	474,54	474,54	CR		
SINAPH	1008	CABO DE COBRE, RIGIDO, CLASSE 2, ISOLACAO EM PVC/A, ANTICHAMA BWF-B, 1 CONDUTOR, 450/750 V, SECAO NOMINAL 6 MM2	M	6,18	6,18	CR		
SINAPH	988	CABO DE COBRE, RIGIDO, CLASSE 2, ISOLACAO EM PVC/A, ANTICHAMA BWF-B, 1 CONDUTOR, 450/750 V, SECAO NOMINAL 70 MM2	M	68,61	68,61	CR		
SINAPH	989	CABO DE COBRE, RIGIDO, CLASSE 2, ISOLACAO EM PVC/A, ANTICHAMA BWF-B, 1 CONDUTOR, 450/750 V, SECAO NOMINAL 95 MM2	M	92,93	92,93	CR		
SINAPH	39598	CABO DE PAR TRANCADO UTP, 4 PARES, CATEGORIA 5E	M	2,52	2,52	CR		
SINAPH	39599	CABO DE PAR TRANCADO UTP, 4 PARES, CATEGORIA 6	M	3,81	3,81	CR		
SINAPH	34602	CABO FLEXIVEL PVC 750 V, 2 CONDUTORES DE 1,5 MM2	M	5,80	5,80	CR		
SINAPH	34603	CABO FLEXIVEL PVC 750 V, 2 CONDUTORES DE 10,0 MM2	M	27,88	27,88	CR		
SINAPH	34607	CABO FLEXIVEL PVC 750 V, 2 CONDUTORES DE 4,0 MM2	M	12,43	12,43	CR		
SINAPH	34609	CABO FLEXIVEL PVC 750 V, 2 CONDUTORES DE 6,0 MM2	M	18,65	18,65	CR		
SINAPH	34618	CABO FLEXIVEL PVC 750 V, 3 CONDUTORES DE 1,5 MM2	M	7,69	7,69	CR		

FONTE	CÓDIGO	DESCRIÇÃO	UNIDADE	CUSTO UNITÁRIO DESONERADO	CUSTO UNITÁRIO NÃO DESONERADO	ORIGEM DO PREÇO	% MO DESONERADO	% MO NÃO DESONERADO
SINAPH	34620	CABO FLEXIVEL PVC 750 V, 3 CONDUTORES DE 10,0 MM2	M	38,48	38,48	CR		
SINAPH	34621	CABO FLEXIVEL PVC 750 V, 3 CONDUTORES DE 4,0 MM2	M	17,85	17,85	CR		
SINAPH	34622	CABO FLEXIVEL PVC 750 V, 3 CONDUTORES DE 6,0 MM2	M	25,29	25,29	CR		
SINAPH	34624	CABO FLEXIVEL PVC 750 V, 4 CONDUTORES DE 1,5 MM2	M	9,82	9,82	CR		
SINAPH	34626	CABO FLEXIVEL PVC 750 V, 4 CONDUTORES DE 10,0 MM2	M	52,89	52,89	CR		
SINAPH	34627	CABO FLEXIVEL PVC 750 V, 4 CONDUTORES DE 4,0 MM2	M	22,79	22,79	CR		
SINAPH	34629	CABO FLEXIVEL PVC 750 V, 4 CONDUTORES DE 6,0 MM2	M	33,36	33,36	CR		
SINAPH	39257	CABO MULTIPOLAR DE COBRE, FLEXIVEL, CLASSE 4 OU 5, ISOLACAO EM HEPR, COBERTURA EM PVC-ST2, ANTICHAMA BWF-B, 0,6/1 KV, 3 CONDUTORES DE 1,5 MM2	M	6,49	6,49	CR		
SINAPH	39261	CABO MULTIPOLAR DE COBRE, FLEXIVEL, CLASSE 4 OU 5, ISOLACAO EM HEPR, COBERTURA EM PVC-ST2, ANTICHAMA BWF-B, 0,6/1 KV, 3 CONDUTORES DE 10 MM2	M	34,57	34,57	CR		
SINAPH	39268	CABO MULTIPOLAR DE COBRE, FLEXIVEL, CLASSE 4 OU 5, ISOLACAO EM HEPR, COBERTURA EM PVC-ST2, ANTICHAMA BWF-B, 0,6/1 KV, 3 CONDUTORES DE 120 MM2	M	398,88	398,88	CR		
SINAPH	39262	CABO MULTIPOLAR DE COBRE, FLEXIVEL, CLASSE 4 OU 5, ISOLACAO EM HEPR, COBERTURA EM PVC-ST2, ANTICHAMA BWF-B, 0,6/1 KV, 3 CONDUTORES DE 16 MM2	M	54,05	54,05	CR		
SINAPH	39258	CABO MULTIPOLAR DE COBRE, FLEXIVEL, CLASSE 4 OU 5, ISOLACAO EM HEPR, COBERTURA EM PVC-ST2, ANTICHAMA BWF-B, 0,6/1 KV, 3 CONDUTORES DE 2,5 MM2	M	9,62	9,62	CR		
SINAPH	39263	CABO MULTIPOLAR DE COBRE, FLEXIVEL, CLASSE 4 OU 5, ISOLACAO EM HEPR, COBERTURA EM PVC-ST2, ANTICHAMA BWF-B, 0,6/1 KV, 3 CONDUTORES DE 25 MM2	M	83,63	83,63	CR		
SINAPH	39264	CABO MULTIPOLAR DE COBRE, FLEXIVEL, CLASSE 4 OU 5, ISOLACAO EM HEPR, COBERTURA EM PVC-ST2, ANTICHAMA BWF-B, 0,6/1 KV, 3 CONDUTORES DE 35 MM2	M	113,25	113,25	CR		
SINAPH	39259	CABO MULTIPOLAR DE COBRE, FLEXIVEL, CLASSE 4 OU 5, ISOLACAO EM HEPR, COBERTURA EM PVC-ST2, ANTICHAMA BWF-B, 0,6/1 KV, 3 CONDUTORES DE 4 MM2	M	14,65	14,65	CR		
SINAPH	39265	CABO MULTIPOLAR DE COBRE, FLEXIVEL, CLASSE 4 OU 5, ISOLACAO EM HEPR, COBERTURA EM PVC-ST2, ANTICHAMA BWF-B, 0,6/1 KV, 3 CONDUTORES DE 50 MM2	M	166,82	166,82	CR		
SINAPH	39260	CABO MULTIPOLAR DE COBRE, FLEXIVEL, CLASSE 4 OU 5, ISOLACAO EM HEPR, COBERTURA EM PVC-ST2, ANTICHAMA BWF-B, 0,6/1 KV, 3 CONDUTORES DE 6 MM2	M	20,85	20,85	CR		
SINAPH	39266	CABO MULTIPOLAR DE COBRE, FLEXIVEL, CLASSE 4 OU 5, ISOLACAO EM HEPR, COBERTURA EM PVC-ST2, ANTICHAMA BWF-B, 0,6/1 KV, 3 CONDUTORES DE 70 MM2	M	234,08	234,08	CR		
SINAPH	39267	CABO MULTIPOLAR DE COBRE, FLEXIVEL, CLASSE 4 OU 5, ISOLACAO EM HEPR, COBERTURA EM PVC-ST2, ANTICHAMA BWF-B, 0,6/1 KV, 3 CONDUTORES DE 95 MM2	M	306,84	306,84	CR		
SINAPH	11901	CABO TELEFONICO CCI 50, 1 PAR, USO INTERNO, SEM BLINDAGEM	M	0,84	0,84	C		
SINAPH	11902	CABO TELEFONICO CCI 50, 2 PARES, USO INTERNO, SEM BLINDAGEM	M	1,46	1,46	CR		
SINAPH	11903	CABO TELEFONICO CCI 50, 3 PARES, USO INTERNO, SEM BLINDAGEM	M	2,26	2,26	CR		
SINAPH	11904	CABO TELEFONICO CCI 50, 4 PARES, USO INTERNO, SEM BLINDAGEM	M	2,88	2,88	CR		
SINAPH	11905	CABO TELEFONICO CCI 50, 5 PARES, USO INTERNO, SEM BLINDAGEM	M	3,87	3,87	CR		
SINAPH	11906	CABO TELEFONICO CCI 50, 6 PARES, USO INTERNO, SEM BLINDAGEM	M	4,46	4,46	CR		
SINAPH	11919	CABO TELEFONICO CI 50, 10 PARES, USO INTERNO	M	8,75	8,75	CR		
SINAPH	11920	CABO TELEFONICO CI 50, 20 PARES, USO INTERNO	M	16,95	16,95	CR		
SINAPH	11924	CABO TELEFONICO CI 50, 200 PARES, USO INTERNO	M	164,84	164,84	CR		
SINAPH	11921	CABO TELEFONICO CI 50, 30 PARES, USO INTERNO	M	23,08	23,08	CR		
SINAPH	11922	CABO TELEFONICO CI 50, 50 PARES, USO INTERNO	M	40,97	40,97	CR		
SINAPH	11923	CABO TELEFONICO CI 50, 75 PARES, USO INTERNO	M	66,92	66,92	CR		
SINAPH	11916	CABO TELEFONICO CTP - APL - 50, 10 PARES, USO EXTERNO	M	11,36	11,36	CR		
SINAPH	11914	CABO TELEFONICO CTP - APL - 50, 100 PARES, USO EXTERNO	M	82,45	82,45	CR		
SINAPH	11917	CABO TELEFONICO CTP - APL - 50, 20 PARES, USO EXTERNO	M	19,76	19,76	CR		
SINAPH	11918	CABO TELEFONICO CTP - APL - 50, 30 PARES, USO EXTERNO	M	26,81	26,81	CR		
SINAPH	37734	CACAMBA METALICA BASCULANTE COM CAPACIDADE DE 10 M3 (INCLUI MONTAGEM, NAO INCLUI CAMINHAO)	UN	68.750,61	68.750,61	AS		
SINAPH	42251	CACAMBA METALICA BASCULANTE COM CAPACIDADE DE 12 M3 (INCLUI MONTAGEM, NAO INCLUI CAMINHAO)	UN	78.070,51	78.070,51	AS		
SINAPH	37733	CACAMBA METALICA BASCULANTE COM CAPACIDADE DE 6 M3 (INCLUI MONTAGEM, NAO INCLUI CAMINHAO)	UN	51.548,95	51.548,95	AS		
SINAPH	37735	CACAMBA METALICA BASCULANTE COM CAPACIDADE DE 8 M3 (INCLUI MONTAGEM, NAO INCLUI CAMINHAO)	UN	62.116,48	62.116,48	AS		
SINAPH	5090	CADEADO SIMPLES, CORPO EM LATAO MACICO, COM LARGURA DE 25 MM E ALTURA DE APROX 25 MM, HASTE CEMENTADA (NAO LONGA), EM ACO TEMPERADO COM DIAMETRO DE APROX 5,0 MM, INCLUINDO 2 CHAVES	UN	20,50	20,50	C		
SINAPH	5085	CADEADO SIMPLES, CORPO EM LATAO MACICO, COM LARGURA DE 35 MM E ALTURA DE APROX 30 MM, HASTE CEMENTADA (NAO LONGA), EM ACO TEMPERADO COM DIAMETRO DE APROX 6,0 MM, INCLUINDO 2 CHAVES	UN	30,52	30,52	CR		
SINAPH	43603	CADEADO SIMPLES, CORPO EM LATAO MACICO, COM LARGURA DE 50 MM E ALTURA DE APROX 40 MM, HASTE CEMENTADA EM ACO TEMPERADO COM DIAMETRO DE APROX 8,0 MM, INCLUINDO 2 CHAVES	UN	43,60	43,60	CR		
SINAPH	38374	CADEIRA SUSPENSAS MANUAL / BALANCIIM INDIVIDUAL (NBR 14751)	UN	1.251,86	1.251,86	CR		
SINAPH	20209	CAIBRO APARELHADO *7,5 X 7,5* CM, EM MACARANDUBA, ANGELIM OU EQUIVALENTE DA REGIAO	M	29,00	29,00	CR		
SINAPH	20212	CAIBRO APARELHADO *6 X 8* CM, EM MACARANDUBA, ANGELIM OU EQUIVALENTE DA REGIAO	M	24,28	24,28	CR		
SINAPH	4433	CAIBRO NAO APARELHADO *7,5 X 7,5* CM, EM MACARANDUBA, ANGELIM OU EQUIVALENTE DA REGIAO - BRUTA	M	27,79	27,79	CR		
SINAPH	4430	CAIBRO NAO APARELHADO *5 X 6* CM, EM MACARANDUBA, ANGELIM OU EQUIVALENTE DA REGIAO - BRUTA	M	14,21	14,21	C		
SINAPH	4400	CAIBRO NAO APARELHADO, *6 X 8* CM, EM MACARANDUBA, ANGELIM OU EQUIVALENTE DA REGIAO - BRUTA	M	22,61	22,61	CR		
SINAPH	2729	CAIBRO ROLICO DE MADEIRA TRATADA, D = 4 A 7 CM, H = 3,00 M, EM EUCALIPTO OU EQUIVALENTE DA REGIAO	UN	21,53	21,53	CR		
SINAPH	4513	CAIBRO S X 5 CM EM PINUS, MISTA OU EQUIVALENTE DA REGIAO - BRUTA	M	3,88	3,88	CR		
SINAPH	11871	CAIXA D'AGUA DE FIBRA DE VIDRO, PARA 500 LITROS, COM TAMPAS	UN	376,82	376,82	AS		
SINAPH	34636	CAIXA D'AGUA EM POLIETILENO 1000 LITROS, COM TAMPAS	UN	389,38	389,38	C		
SINAPH	34639	CAIXA D'AGUA EM POLIETILENO 1500 LITROS, COM TAMPAS	UN	790,83	790,83	CR		
SINAPH	34640	CAIXA D'AGUA EM POLIETILENO 2000 LITROS, COM TAMPAS	UN	888,30	888,30	CR		
SINAPH	34637	CAIXA D'AGUA EM POLIETILENO 500 LITROS, COM TAMPAS	UN	223,56	223,56	CR		
SINAPH	34638	CAIXA D'AGUA EM POLIETILENO 750 LITROS, COM TAMPAS	UN	383,38	383,38	CR		
SINAPH	11868	CAIXA D'AGUA FIBRA DE VIDRO PARA 1000 LITROS, COM TAMPAS	UN	517,89	517,89	AS		
SINAPH	37106	CAIXA D'AGUA FIBRA DE VIDRO PARA 10000 LITROS, COM TAMPAS	UN	5.002,20	5.002,20	AS		
SINAPH	11869	CAIXA D'AGUA FIBRA DE VIDRO PARA 1500 LITROS, COM TAMPAS	UN	840,26	840,26	AS		
SINAPH	37104	CAIXA D'AGUA FIBRA DE VIDRO PARA 2000 LITROS, COM TAMPAS	UN	1.083,15	1.083,15	AS		
SINAPH	37105	CAIXA D'AGUA FIBRA DE VIDRO PARA 5000 LITROS, COM TAMPAS	UN	2.412,35	2.412,35	AS		
SINAPH	34641	CAIXA DE ATERRAMENTO EM CONCRETO PRÆMOLDADO, DIAMETRO DE 0,30 M E ALTURA DE 0,35 M, SEM FUNDO E COM TAMPAS	UN	65,28	65,28	CR		
SINAPH	43434	CAIXA DE CONCRETO ARMADO PRE-MOLDADO, COM FUNDO E SEM TAMPAS, DIMENSÕES DE 0,30 X 0,30 X 0,30 M	UN	70,58	70,58	CR		
SINAPH	43435	CAIXA DE CONCRETO ARMADO PRE-MOLDADO, COM FUNDO E SEM TAMPAS, DIMENSÕES DE 0,40 X 0,40 X 0,40 M	UN	129,41	129,41	CR		
SINAPH	43436	CAIXA DE CONCRETO ARMADO PRE-MOLDADO, COM FUNDO E SEM TAMPAS, DIMENSÕES DE 0,60 X 0,60 X 0,50 M	UN	226,47	226,47	CR		
SINAPH	43437	CAIXA DE CONCRETO ARMADO PRE-MOLDADO, COM FUNDO E SEM TAMPAS, DIMENSÕES DE 0,80 X 0,80 X 0,50 M	UN	410,58	410,58	CR		
SINAPH	43438	CAIXA DE CONCRETO ARMADO PRE-MOLDADO, COM FUNDO E SEM TAMPAS, DIMENSÕES DE 1,00 X 1,00 X 0,50 M	UN	735,29	735,29	CR		
SINAPH	41627	CAIXA DE CONCRETO ARMADO PRE-MOLDADO, COM FUNDO E TAMPAS, DIMENSÕES DE 0,30 X 0,30 X 0,30 M	UN	108,82	108,82	CR		
SINAPH	41628	CAIXA DE CONCRETO ARMADO PRE-MOLDADO, COM FUNDO E TAMPAS, DIMENSÕES DE 0,40 X 0,40 X 0,40 M	UN	199,99	199,99	CR		
SINAPH	41629	CAIXA DE CONCRETO ARMADO PRE-MOLDADO, COM FUNDO E TAMPAS, DIMENSÕES DE 0,60 X 0,60 X 0,50 M	UN	254,11	254,11	CR		
SINAPH	43429	CAIXA DE CONCRETO ARMADO PRE-MOLDADO, SEM FUNDO, QUADRADA, DIMENSÕES DE 0,30 X 0,30 X 0,30 M	UN	56,30	56,30	CR		
SINAPH	43430	CAIXA DE CONCRETO ARMADO PRE-MOLDADO, SEM FUNDO, QUADRADA, DIMENSÕES DE 0,40 X 0,40 X 0,40 M	UN	93,52	93,52	CR		
SINAPH	43431	CAIXA DE CONCRETO ARMADO PRE-MOLDADO, SEM FUNDO, QUADRADA, DIMENSÕES DE 0,60 X 0,60 X 0,50 M	UN	181,17	181,17	CR		
SINAPH	43432	CAIXA DE CONCRETO ARMADO PRE-MOLDADO, SEM FUNDO, QUADRADA, DIMENSÕES DE 0,80 X 0,80 X 0,50 M	UN	376,47	376,47	CR		
SINAPH	43433	CAIXA DE CONCRETO ARMADO PRE-MOLDADO, SEM FUNDO, QUADRADA, DIMENSÕES DE 1,00 X 1,00 X 0,50 M	UN	593,52	593,52	CR		
SINAPH	43094	CAIXA DE DERIVACAO PARA MEDIDOR DE ENERGIA, COM BARRAMENTO MONOFASICO, EM POLICARBONATO / TERMOPLASTICO - MODULO (PADRAO CONCESSIONARIA LOCAL)	UN	266,87	266,87	CR		
SINAPH	43093	CAIXA DE DERIVACAO PARA MEDIDOR DE ENERGIA, COM BARRAMENTO POLIFASICO, EM POLICARBONATO / TERMOPLASTICO - MODULO (PADRAO CONCESSIONARIA LOCAL)	UN	283,60	283,60	CR		
SINAPH	1030	CAIXA DE DESCARGA DE PLASTICO EXTERNA, DE *9* L, PUXADOR FIO DE NYLON, NAO INCLUSO CANO, BOLSA, ENGATE	UN	38,50	38,50	C		
SINAPH	11694	CAIXA DE DESCARGA PLASTICA DE EMBUTIR COMPLETA, COM ESPELHO PLASTICO, CAPACIDADE 6 A 10 L, ACESSORIOS INCLUSOS	UN	851,05	851,05	CR		
SINAPH	11881	CAIXA DE GORDURA EM CONCRETO SIMPLES, PRE-MOLDADA, COM DIAMETRO DE 40 CM E ALTURA DE 45 CM, COM TAMPAS	UN	99,99	99,99	CR		
SINAPH	35277	CAIXA DE GORDURA EM PVC, DIAMETRO MINIMO 300 MM, DIAMETRO DE SAIDA 100 MM, CAPACIDADE APROXIMADA 18 LITROS, COM TAMPAS E CESTO	UN	301,81	301,81	CR		
SINAPH	10521	CAIXA DE INCENDIO/ABRIGO PARA MANGUEIRA, DE EMBUTIR/INTERNA, COM 75 X 45 X 17 CM, EM CHAPA DE ACO, PORTA COM VENTILACAO, VISOR COM A INSCRICAO "INCENDIO", SUPORTE/CESTA INTERNA PARA A MANGUEIRA, PINTURA ELETROSTATICA VERMELHA	UN	285,02	285,02	CR		
SINAPH	10885	CAIXA DE INCENDIO/ABRIGO PARA MANGUEIRA, DE EMBUTIR/INTERNA, COM 90 X 60 X 17 CM, EM CHAPA DE ACO, PORTA COM VENTILACAO, VISOR COM A INSCRICAO "INCENDIO", SUPORTE/CESTA INTERNA PARA A MANGUEIRA, PINTURA ELETROSTATICA VERMELHA	UN	360,52	360,52	CR		
SINAPH	20962	CAIXA DE INCENDIO/ABRIGO PARA MANGUEIRA, DE SOBREPOR/EXTERNA, COM 75 X 45 X 17 CM, EM CHAPA DE ACO, PORTA COM VENTILACAO, VISOR COM A INSCRICAO "INCENDIO", SUPORTE/CESTA INTERNA PARA A MANGUEIRA, PINTURA ELETROSTATICA VERMELHA	UN	298,60	298,60	C		
SINAPH	20963	CAIXA DE INCENDIO/ABRIGO PARA MANGUEIRA, DE SOBREPOR/EXTERNA, COM 90 X 60 X 17 CM, EM CHAPA DE ACO, PORTA COM VENTILACAO, VISOR COM A INSCRICAO "INCENDIO", SUPORTE/CESTA INTERNA PARA A MANGUEIRA, PINTURA ELETROSTATICA VERMELHA	UN	364,76	364,76	CR		
SINAPH	34643	CAIXA DE INSPECAO PARA ATERRAMENTO E PARA RAIOS, EM POLIPROPILENO, DIAMETRO = 300 MM X ALTURA = 400 MM	UN	34,76	34,76	CR		
SINAPH	41480	CAIXA DE INSPECAO PARA ATERRAMENTO OU OUTRO USO, EM PVC, DN = 250 X 250 MM	UN	40,30	40,30	CR		
SINAPH	41474	CAIXA DE INSPECAO PARA ATERRAMENTO OU OUTRO USO, EM PVC, DN = 300 X *300* MM	UN	64,38	64,38	CR		
SINAPH	41475	CAIXA DE INSPECAO PARA ATERRAMENTO OU OUTRO USO, EM PVC, DN = 300 X 250 MM	UN	54,93	54,93	CR		
SINAPH	41476	CAIXA DE INSPECAO PARA ATERRAMENTO OU OUTRO USO, EM PVC, DN = 300 X 600 MM	UN	120,27	120,27	CR		
SINAPH	2555	CAIXA DE LUZ "3 X 3" EM ACO ESMALTADA	UN	2,05	2,05	CR		
SINAPH	2556	CAIXA DE LUZ "4 X 2" EM ACO ESMALTADA	UN	2,12	2,12	CR		
SINAPH	2557	CAIXA DE LUZ "4 X 4" EM ACO ESMALTADA	UN	4,47	4,47	CR		

FONTE	CÓDIGO	DESCRIÇÃO	UNIDADE	CUSTO UNITÁRIO DESONERADO	CUSTO UNITÁRIO NÃO DESONERADO	ORIGEM DO PREÇO	% MO DESONERADO	% MO NÃO DESONERADO
SINAPHI	10569	CAIXA DE PASSAGEM / DERIVACO / LUZ, OCTOGONAL 4 X4, EM ACO ESMALTADA, COM FUNDO MOVEI SIMPLS (FMS)	UN	4,47	4,47	CR		
SINAPHI	39810	CAIXA DE PASSAGEM ELETRICA DE PAREDE, DE EMBUTIR, EM PVC, COM TAMPAPAARAFUSADA, DIMENSOES 120 X 120 X *75* MM	UN	36,01	36,01	CR		
SINAPHI	39811	CAIXA DE PASSAGEM ELETRICA DE PAREDE, DE EMBUTIR, EM PVC, COM TAMPAPAARAFUSADA, DIMENSOES 150 X 150 X *75* MM	UN	44,05	44,05	CR		
SINAPHI	39812	CAIXA DE PASSAGEM ELETRICA DE PAREDE, DE EMBUTIR, EM PVC, COM TAMPAPAARAFUSADA, DIMENSOES 200 X 200 X *90* MM	UN	72,43	72,43	CR		
SINAPHI	43096	CAIXA DE PASSAGEM ELETRICA DE PAREDE, DE EMBUTIR, EM TERMOPLASTICO / PVC, COM TAMPAPAARAFUSADA, DIMENSOES 400 X 400 X *120* MM	UN	240,10	240,10	CR		
SINAPHI	43102	CAIXA DE PASSAGEM ELETRICA DE PAREDE, DE SOBREPOR, EM PVC, COM TAMPAPAARAFUSADA, DIMENSOES 300 X 300 X *100* MM	UN	145,99	145,99	CR		
SINAPHI	43103	CAIXA DE PASSAGEM ELETRICA DE PAREDE, DE SOBREPOR, EM PVC, COM TAMPAPAARAFUSADA, DIMENSOES, 400 X 400 X *120* MM	UN	214,98	214,98	CR		
SINAPHI	43098	CAIXA DE PASSAGEM ELETRICA DE PAREDE, DE SOBREPOR, EM TERMOPLASTICO / PVC, COM TAMPAPAARAFUSADA, DIMENSOES 200 X 200 X *100* MM	UN	81,33	81,33	CR		
SINAPHI	43097	CAIXA DE PASSAGEM ELETRICA DE PAREDE, DE SOBREPOR, EM TERMOPLASTICO / PVC, COM TAMPAPAARAFUSADA, DIMENSOES, 150 X 150 X *100* MM	UN	48,18	48,18	CR		
SINAPHI	43104	CAIXA DE PASSAGEM ELETRICA, PARA PISO, EM PVC, DIMENSOES DE 3/4" A 4"	UN	569,96	569,96	CR		
SINAPHI	39771	CAIXA DE PASSAGEM METALICA DE SOBREPOR COM TAMPAPAARAFUSADA, DIMENSOES 20 X 20 X 10 CM	UN	42,99	42,99	CR		
SINAPHI	39772	CAIXA DE PASSAGEM METALICA DE SOBREPOR COM TAMPAPAARAFUSADA, DIMENSOES 30 X 30 X 10 CM	UN	84,50	84,50	CR		
SINAPHI	39773	CAIXA DE PASSAGEM METALICA DE SOBREPOR COM TAMPAPAARAFUSADA, DIMENSOES 40 X 40 X 15 CM	UN	135,81	135,81	CR		
SINAPHI	39774	CAIXA DE PASSAGEM METALICA DE SOBREPOR COM TAMPAPAARAFUSADA, DIMENSOES 50 X 50 X 15 CM	UN	203,15	203,15	CR		
SINAPHI	39775	CAIXA DE PASSAGEM METALICA DE SOBREPOR COM TAMPAPAARAFUSADA, DIMENSOES 60 X 60 X 20 CM	UN	271,13	271,13	CR		
SINAPHI	39776	CAIXA DE PASSAGEM METALICA DE SOBREPOR COM TAMPAPAARAFUSADA, DIMENSOES 70 X 70 X 20 CM	UN	327,66	327,66	CR		
SINAPHI	39777	CAIXA DE PASSAGEM METALICA DE SOBREPOR COM TAMPAPAARAFUSADA, DIMENSOES 80 X 80 X 20 CM	UN	415,30	415,30	CR		
SINAPHI	20254	CAIXA DE PASSAGEM METALICA, DE SOBREPOR, COM TAMPAPAARAFUSADA, DIMENSOES 15 X 15 X *10* CM	UN	30,14	30,14	CR		
SINAPHI	20253	CAIXA DE PASSAGEM METALICA, DE SOBREPOR, COM TAMPAPAARAFUSADA, DIMENSOES 35 X 35 X *12* CM	UN	98,98	98,98	CR		
SINAPHI	11247	CAIXA DE PASSAGEM/ LUZ / TELEFONIA, DE EMBUTIR, EM CHAPA DE ACO GALVANIZADO, DIMENSOES 150 X 150 X 15 CM (PADRAO CONCESSIONARIA LOCAL)	UN	1.903,32	1.903,32	CR		
SINAPHI	11250	CAIXA DE PASSAGEM/ LUZ / TELEFONIA, DE EMBUTIR, EM CHAPA DE ACO GALVANIZADO, DIMENSOES 20 X 20 X *12* CM (PADRAO CONCESSIONARIA LOCAL)	UN	81,94	81,94	CR		
SINAPHI	11249	CAIXA DE PASSAGEM/ LUZ / TELEFONIA, DE EMBUTIR, EM CHAPA DE ACO GALVANIZADO, DIMENSOES 200 X 200 X 20 CM (PADRAO CONCESSIONARIA LOCAL)	UN	3.717,85	3.717,85	CR		
SINAPHI	11251	CAIXA DE PASSAGEM/ LUZ / TELEFONIA, DE EMBUTIR, EM CHAPA DE ACO GALVANIZADO, DIMENSOES 40 X 40 X *12* CM (PADRAO CONCESSIONARIA LOCAL)	UN	181,50	181,50	CR		
SINAPHI	11253	CAIXA DE PASSAGEM/ LUZ / TELEFONIA, DE EMBUTIR, EM CHAPA DE ACO GALVANIZADO, DIMENSOES 60 X 60 X *12* CM (PADRAO CONCESSIONARIA LOCAL)	UN	300,77	300,77	CR		
SINAPHI	11255	CAIXA DE PASSAGEM/ LUZ / TELEFONIA, DE EMBUTIR, EM CHAPA DE ACO GALVANIZADO, DIMENSOES 80 X 80 X *12* CM (PADRAO CONCESSIONARIA LOCAL)	UN	449,64	449,64	CR		
SINAPHI	14055	CAIXA DE PASSAGEM/ LUZ / TELEFONIA, DE SOBREPOR, EM CHAPA DE ACO GALVANIZADO, DIMENSOES 120 X 120 X *12* CM (PADRAO CONCESSIONARIA LOCAL)	UN	563,22	563,22	CR		
SINAPHI	1872	CAIXA DE PASSAGEM, EM PVC, DE 4" X 2", PARA ELETRODUTO FLEXIVEL CORRUGADO	UN	2,28	2,28	CR		
SINAPHI	1873	CAIXA DE PASSAGEM, EM PVC, DE 4" X 4", PARA ELETRODUTO FLEXIVEL CORRUGADO	UN	4,53	4,53	CR		
SINAPHI	39693	CAIXA DE PROTECAO EXTERNA PARA MEDIDOR HOROSAZONAL, DE BAIXA TENSAO, COM MODULO, EM CHAPA DE ACO (PADRAO DA CONCESSIONARIA LOCAL)	UN	3.537,31	3.537,31	CR		
SINAPHI	39692	CAIXA DE PROTECAO PARA TRANSFORMADOR CORRENTE, EM CHAPA DE ACO 18 USG (PADRAO DA CONCESSIONARIA LOCAL)	UN	1.131,86	1.131,86	CR		
SINAPHI	1062	CAIXA INTERNA/EXTERNA DE MEDICAO PARA 1 MEDIDOR TRIFASICO, COM VISOR, EM CHAPA DE ACO 18 USG (PADRAO DA CONCESSIONARIA LOCAL)	UN	358,71	358,71	CR		
SINAPHI	39686	CAIXA INTERNA/EXTERNA DE MEDICAO PARA 4 MEDIDORES MONOFASICOS, COM VISOR, EM CHAPA DE ACO 18 USG (PADRAO DA CONCESSIONARIA LOCAL)	UN	580,82	580,82	CR		
SINAPHI	43095	CAIXA MODULAR PARA MEDIDOR DE ENERGIA AGRUPADA, EM POLICARBONATO / TERMOPLASTICO, COM SUPORTE PARA DISJUNTOR (PADRAO DA CONCESSIONARIA LOCAL)	UN	158,21	158,21	CR		
SINAPHI	1871	CAIXA OCTOGONAL DE FUNDO MOVEI, EM PVC, DE 3" X 3", PARA ELETRODUTO FLEXIVEL CORRUGADO	UN	4,08	4,08	CR		
SINAPHI	12001	CAIXA OCTOGONAL DE FUNDO MOVEI, EM PVC, DE 4" X 4", PARA ELETRODUTO FLEXIVEL CORRUGADO	UN	5,90	5,90	CR		
SINAPHI	11882	CAIXA PARA HIDROMETRO CONCRETO PRE MOLDADO, "0,24 M X 0,45 M X 0,30" M (L X C X A)	UN	71,76	71,76	CR		
SINAPHI	1068	CAIXA PARA MEDICAO COLETIVA TIPO L, PADRAO BIFASICO OU TRIFASICO, PARA ATE 4 MEDIDORES, SEM BARRAMENTO E COM PORTAS INFERIOR E SUPERIOR	UN	2.366,04	2.366,04	CR		
SINAPHI	39690	CAIXA PARA MEDICAO COLETIVA TIPO M, PADRAO BIFASICO OU TRIFASICO, PARA ATE 8 MEDIDORES, SEM BARRAMENTO E COM PORTAS INFERIOR E SUPERIOR	UN	3.969,42	3.969,42	CR		
SINAPHI	39691	CAIXA PARA MEDICAO COLETIVA TIPO N, PADRAO BIFASICO OU TRIFASICO, PARA ATE 12 MEDIDORES, SEM BARRAMENTO E COM PORTAS INFERIOR E SUPERIOR	UN	4.992,42	4.992,42	CR		
SINAPHI	39808	CAIXA PARA MEDIDOR MONOFASICO, EM POLICARBONATO / TERMOPLASTICO, PARA ALOJAR 1 DISJUNTOR (PADRAO DA CONCESSIONARIA LOCAL)	UN	82,60	82,60	CR		
SINAPHI	39809	CAIXA PARA MEDIDOR POLIFASICO, EM POLICARBONATO / TERMOPLASTICO, PARA ALOJAR 1 DISJUNTOR (PADRAO DA CONCESSIONARIA LOCAL)	UN	195,92	195,92	CR		
SINAPHI	43439	CAIXA PRE-MOLDADA PARA BOCA DE LOBO, EM CONCRETO ARMADO, COM FCK DE 25 MPA, COM DIMENSOES 1,10 X 0,65 X 1,00 M (COMPRIMENTO X LARGURA X ALTURA)	UN	329,41	329,41	CR		
SINAPHI	5103	CAIXA SIFONADA PVC, 100 X 100 X 50 MM, COM GRELHA REDONDA, BRANCA	UN	19,10	19,10	CR		
SINAPHI	11880	CAIXA SIFONADA PVC, 250 X 230 X 75 MM, COM TAMPAGA QUADRADA, BRANCA	UN	80,36	80,36	CR		
SINAPHI	11714	CAIXA SIFONADA, PVC, 150 X *185* X 75 MM, COM GRELHA QUADRADA, BRANCA	UN	54,75	54,75	CR		
SINAPHI	11712	CAIXA SIFONADA, PVC, 150 X 150 X 50 MM, COM GRELHA QUADRADA, BRANCA (NBR 5688)	UN	35,75	35,75	C		
SINAPHI	11717	CAIXA SIFONADA, PVC, 150 X 150 X 50 MM, COM GRELHA REDONDA, BRANCA	UN	43,09	43,09	CR		
SINAPHI	1106	CAL HIDRATADA CH-1 PARA ARGAMASSAS	KG	0,65	0,65	C		
SINAPHI	11161	CAL HIDRATADA PARA PINTURA	KG	1,08	1,08	CR		
SINAPHI	1107	CAL VIRGEM COMUM PARA ARGAMASSAS (NBR 6453)	KG	0,55	0,55	CR		
SINAPHI	25963	CALCARIO DOLOMITICO A (POSTO PEDREIRA/FORNECEDOR, SEM FRETE)	KG	0,10	0,10	CR		
SINAPHI	4759	CALCETEIRO	H	19,64	22,72	CR		
SINAPHI	41068	CALCETEIRO (MENGALISTA)	MES	3.471,76	4.016,40	CR		
SINAPHI	1108	CALHA MOLDURA AMERICANA DE CHAPA DE ACO GALVANIZADA NUM 26, CORTE 33 CM	M	38,58	38,58	CR		
SINAPHI	1117	CALHA PARA AGUA FURTADA DE CHAPA DE ACO GALVANIZADA NUM 26, CORTE 40 CM	M	38,89	38,89	CR		
SINAPHI	1118	CALHA PARA AGUA FURTADA DE CHAPA DE ACO GALVANIZADA NUM 26, CORTE 50 CM	M	45,96	45,96	CR		
SINAPHI	1110	CALHA PLATIBANDA DE CHAPA DE ACO GALVANIZADA NUM 26, CORTE 45 CM	M	45,96	45,96	CR		
SINAPHI	12618	CALHA PLUVIAL DE PVC, DIAMETRO ENTRE 119 E 170 MM, COMPRIMENTO DE 3 M, PARA DRENAGEM PREDIAL	UN	47,20	47,20	AS		
SINAPHI	40784	CALHA QUADRADA DE CHAPA DE ACO GALVANIZADA NUM 24, CORTE 100 CM	M	126,77	126,77	CR		
SINAPHI	40782	CALHA QUADRADA DE CHAPA DE ACO GALVANIZADA NUM 24, CORTE 33 CM	M	49,75	49,75	CR		
SINAPHI	40783	CALHA QUADRADA DE CHAPA DE ACO GALVANIZADA NUM 24, CORTE 50 CM	M	64,80	64,80	CR		
SINAPHI	1109	CALHA QUADRADA DE CHAPA DE ACO GALVANIZADA NUM 26, CORTE 33 CM	M	38,58	38,58	CR		
SINAPHI	1119	CALHA QUADRADA DE CHAPA DE ACO GALVANIZADA NUM 28, CORTE 25 CM	M	24,87	24,87	CR		
SINAPHI	13115	CALHA/CANALETA DE CONCRETO SIMPLS, TIPO MEIA CANA, DIAMETRO DE 20 CM, PARA AGUA PLUVIAL	M	12,56	12,56	CR		
SINAPHI	10541	CALHA/CANALETA DE CONCRETO SIMPLS, TIPO MEIA CANA, DIAMETRO DE 30 CM, PARA AGUA PLUVIAL	M	15,35	15,35	CR		
SINAPHI	10542	CALHA/CANALETA DE CONCRETO SIMPLS, TIPO MEIA CANA, DIAMETRO DE 40 CM, PARA AGUA PLUVIAL	M	20,08	20,08	CR		
SINAPHI	10543	CALHA/CANALETA DE CONCRETO SIMPLS, TIPO MEIA CANA, DIAMETRO DE 50 CM, PARA AGUA PLUVIAL	M	32,58	32,58	CR		
SINAPHI	10544	CALHA/CANALETA DE CONCRETO SIMPLS, TIPO MEIA CANA, DIAMETRO DE 60 CM, PARA AGUA PLUVIAL	M	42,14	42,14	CR		
SINAPHI	10545	CALHA/CANALETA DE CONCRETO SIMPLS, TIPO MEIA CANA, DIAMETRO DE 80 CM, PARA AGUA PLUVIAL	M	78,75	78,75	CR		
SINAPHI	38365	CAMADA SEPARADORA DE FILME DE POLIETILENO 20 A 25 MICRA	M2	2,04	2,04	CR		
SINAPHI	37745	CAMINHAO TOCO, PESO BRUTO TOTAL 13000 KG, CARGA UTIL MAXIMA 7925 KG, DISTANCIA ENTRE EIXOS 4,80 M, POTENCIA 189 CV (INCLUI CABINE E CHASSI, NAO INCLUI CARROCERIA)	UN	331.469,94	331.469,94	AS		
SINAPHI	37754	CAMINHAO TOCO, PESO BRUTO TOTAL 14300 KG, CARGA UTIL MAXIMA 9590 KG, DISTANCIA ENTRE EIXOS 4,76 M, POTENCIA 185 CV (INCLUI CABINE E CHASSI, NAO INCLUI CARROCERIA)	UN	346.155,31	346.155,31	AS		
SINAPHI	37748	CAMINHAO TOCO, PESO BRUTO TOTAL 14300 KG, CARGA UTIL MAXIMA 9710 KG, DISTANCIA ENTRE EIXOS 3,56 M, POTENCIA 185 CV (INCLUI CABINE E CHASSI, NAO INCLUI CARROCERIA)	UN	352.396,59	352.396,59	AS		
SINAPHI	37761	CAMINHAO TOCO, PESO BRUTO TOTAL 16000 KG, CARGA UTIL MAXIMA DE 10685 KG, DISTANCIA ENTRE EIXOS 4,8M, POTENCIA 189 CV (INCLUI CABINE E CHASSI, NAO INCLUI CARROCERIA)	UN	291.609,61	291.609,61	AS		
SINAPHI	37757	CAMINHAO TOCO, PESO BRUTO TOTAL 16000 KG, CARGA UTIL MAXIMA 10600 KG, DISTANCIA ENTRE EIXOS 4,80 M, POTENCIA 275 CV (INCLUI CABINE E CHASSI, NAO INCLUI CARROCERIA)	UN	405.945,76	405.945,76	AS		
SINAPHI	37759	CAMINHAO TOCO, PESO BRUTO TOTAL 16000 KG, CARGA UTIL MAXIMA 10780 KG, DISTANCIA ENTRE EIXOS 3,56 M, POTENCIA 185 CV (INCLUI CABINE E CHASSI, NAO INCLUI CARROCERIA)	UN	407.519,22	407.519,22	AS		
SINAPHI	37766	CAMINHAO TOCO, PESO BRUTO TOTAL 16000 KG, CARGA UTIL MAXIMA 11030 KG, DISTANCIA ENTRE EIXOS 3,56M, POTENCIA 185 CV (INCLUI CABINE E CHASSI, NAO INCLUI CARROCERIA)	UN	407.519,18	407.519,18	AS		
SINAPHI	37752	CAMINHAO TOCO, PESO BRUTO TOTAL 16000 KG, CARGA UTIL MAXIMA 11130 KG, DISTANCIA ENTRE EIXOS 5,36 M, POTENCIA 185 CV (INCLUI CABINE E CHASSI, NAO INCLUI CARROCERIA)	UN	369.547,01	369.547,01	AS		
SINAPHI	37760	CAMINHAO TOCO, PESO BRUTO TOTAL 16000 KG, CARGA UTIL MAXIMA 13071 KG, DISTANCIA ENTRE EIXOS 4,80 M, POTENCIA 230 CV (INCLUI CABINE E CHASSI, NAO INCLUI CARROCERIA)	UN	389.162,48	389.162,48	AS		
SINAPHI	37765	CAMINHAO TOCO, PESO BRUTO TOTAL 8250 KG, CARGA UTIL MAXIMA 5110 KG, DISTANCIA ENTRE EIXOS 4,30 M, POTENCIA 162 CV (INCLUI CABINE E CHASSI, NAO INCLUI CARROCERIA)	UN	271.679,49	271.679,49	AS		
SINAPHI	37746	CAMINHAO TOCO, PESO BRUTO TOTAL 9000 KG, CARGA UTIL MAXIMA 5940 KG, DISTANCIA ENTRE EIXOS 3,69 M, POTENCIA 177 CV (INCLUI CABINE E CHASSI, NAO INCLUI CARROCERIA)	UN	297.850,89	297.850,89	AS		
SINAPHI	37750	CAMINHAO TOCO, PESO BRUTO TOTAL 9600 KG, CARGA UTIL MAXIMA 6110 KG, DISTANCIA ENTRE EIXOS 3,70 M, POTENCIA 156 CV (INCLUI CABINE E CHASSI, NAO INCLUI CARROCERIA)	UN	296.801,96	296.801,96	AS		

FORTE	CÓDIGO	DESCRIÇÃO	UNIDADE	CUSTO UNITÁRIO DESONERADO	CUSTO UNITÁRIO NÃO DESONERADO	ORIGEM DO PREÇO	% MO DESONERADO	% MO NÃO DESONERADO
SINAPH	37753	CAMINHÃO TOCO, PESO BRUTO TOTAL 9600 KG, CARGA UTIL MAXIMA 6200 KG, DISTANCIA ENTRE EIXOS 3,10 M, POTENCIA 156 CV (INCLUI CABINE E CHASSI, NAO INCLUI CARROCERIA)	UN	295.752,99	295.752,99	AS		
SINAPH	37756	CAMINHÃO TOCO, PESO BRUTO TOTAL 9700 KG, CARGA UTIL MAXIMA 6360 KG, DISTANCIA ENTRE EIXOS 4,30 M, POTENCIA 160 CV (INCLUI CABINE E CHASSI, NAO INCLUI CARROCERIA)	UN	291.609,61	291.609,61	AS		
SINAPH	37755	CAMINHÃO TRUCADO, PESO BRUTO TOTAL 22000 KG, CARGA UTIL MAXIMA 15350 KG, DISTANCIA ENTRE EIXOS 5,17 M, POTENCIA 238 CV (INCLUI CABINE E CHASSI, NAO INCLUI CARROCERIA)	UN	423.778,02	423.778,02	AS		
SINAPH	37758	CAMINHÃO TRUCADO, PESO BRUTO TOTAL 23000 KG, CARGA UTIL MAXIMA 15378 KG, DISTANCIA ENTRE EIXOS 4,80 M, POTENCIA 326 CV (INCLUI CABINE E CHASSI, NAO INCLUI CARROCERIA)	UN	478.323,71	478.323,71	AS		
SINAPH	37747	CAMINHÃO TRUCADO, PESO BRUTO TOTAL 23000 KG, CARGA UTIL MAXIMA 15935 KG, DISTANCIA ENTRE EIXOS 4,80 M, POTENCIA 230 CV (INCLUI CABINE E CHASSI, NAO INCLUI CARROCERIA)	UN	430.386,43	430.386,43	AS		
SINAPH	37767	CAMINHÃO TRUCADO, PESO BRUTO TOTAL 23000 KG, CARGA UTIL MAXIMA 15940 KG, DISTANCIA ENTRE EIXOS 3,60 M, POTENCIA 286 CV (INCLUI CABINE E CHASSI, NAO INCLUI CARROCERIA)	UN	454.197,74	454.197,74	AS		
SINAPH	37751	CAMINHÃO TRUCADO, PESO BRUTO TOTAL 23000 KG, CARGA UTIL MAXIMA 16190 KG, DISTANCIA ENTRE EIXOS 3,60 M, POTENCIA 286 CV (INCLUI CABINE E CHASSI, NAO INCLUI CARROCERIA)	UN	454.197,74	454.197,74	AS		
SINAPH	37749	CAMINHÃO TRUCADO, PESO BRUTO TOTAL 23000 KG, CARGA UTIL MAXIMA 16360 KG, CABINE ESTENDIDA, DISTANCIA ENTRE EIXOS 3,56 M, POTENCIA 275 CV (INCLUI CABINE E CHASSI, NAO INCLUI CARROCERIA)	UN	448.952,96	448.952,96	AS		
SINAPH	1159	CAMINHONETE COM MOTOR A DIESEL, POTENCIA *160* CV, CABINE DUPLA, 4X4	UN	211.642,67	211.642,67	C		
SINAPH	12114	CAMPAINHA ALTA POTENCIA 110V / 220V, DIAMETRO 150 MM	UN	132,86	132,86	CR		
SINAPH	38106	CAMPAINHA CIGARRA 127 V / 220 V (APENAS MODULO)	UN	18,05	18,05	CR		
SINAPH	38085	CAMPAINHA CIGARRA 127 V / 220 V, CONJUNTO MONTADO PARA EMBUTIR 4" X 2" (PLACA + SUPORTE + MODULO)	UN	21,33	21,33	CR		
SINAPH	38599	CANALETA DE CONCRETO ESTRUTURAL 14 X 19 X 29 CM, FBK 14 MPA (NBR 6136)	UN	4,81	4,81	CR		
SINAPH	38596	CANALETA DE CONCRETO ESTRUTURAL 14 X 19 X 29 CM, FBK 4,5 MPA (NBR 6136)	UN	3,99	3,99	CR		
SINAPH	38600	CANALETA DE CONCRETO ESTRUTURAL 14 X 19 X 39 CM, FBK 14 MPA (NBR 6136)	UN	5,10	5,10	CR		
SINAPH	38597	CANALETA DE CONCRETO ESTRUTURAL 14 X 19 X 39 CM, FBK 4,5 MPA (NBR 6136)	UN	4,02	4,02	CR		
SINAPH	659	CANALETA DE CONCRETO 14 X 19 X 19 CM (CLASSE C - NBR 6136)	UN	2,31	2,31	CR		
SINAPH	660	CANALETA DE CONCRETO 19 X 19 X 19 CM (CLASSE C - NBR 6136)	UN	2,77	2,77	CR		
SINAPH	658	CANALETA DE CONCRETO 9 X 19 X 19 CM (CLASSE C - NBR 6136)	UN	1,56	1,56	CR		
SINAPH	38548	CANALETA ESTRUTURAL CERAMICA, 14 X 19 X 19 CM, 6,0 MPA (NBR 15270)	UN	2,67	2,67	CR		
SINAPH	34649	CANALETA ESTRUTURAL CERAMICA, 14 X 19 X 29 CM, 6,0 MPA (NBR 15270)	UN	3,61	3,61	CR		
SINAPH	34655	CANALETA ESTRUTURAL CERAMICA, 14 X 19 X 39 CM, 6,0 MPA (NBR 15270)	UN	4,79	4,79	CR		
SINAPH	40607	CANOPLA ACABAMENTO CROMADO PARA INSTALACAO DE SPRINKLER, SOB FORRO, 15 MM	UN	4,74	4,74	AS		
SINAPH	567	CANTONEIRA (ABAS IGUAIS) EM FERRO GALVANIZADO, 25,4 MM X 3,17 MM (L X E), 1,27KG/M	M	15,50	15,50	CR		
SINAPH	574	CANTONEIRA (ABAS IGUAIS) EM FERRO GALVANIZADO, 38,1 MM X 3,17 MM (L X E), 3,48 KG/M	M	40,74	40,74	CR		
SINAPH	568	CANTONEIRA (ABAS IGUAIS) EM FERRO GALVANIZADO, 50,8 MM X 9,53 MM (L X E), 6,99 KG/M	M	85,85	85,85	CR		
SINAPH	585	CANTONEIRA "U" ALUMINIO ABAS IGUAIS 1", E = 3/32"	KG	46,66	46,66	CR		
SINAPH	4777	CANTONEIRA ACO ABAS IGUAIS (QUALQUER BITOLA), ESPESSURA ENTRE 1/8" E 1/4"	KG	12,02	12,02	CR		
SINAPH	587	CANTONEIRA ALUMINIO ABAS DESIGUAIS 1" X 3/4", E = 1/8"	KG	50,00	50,00	CR		
SINAPH	590	CANTONEIRA ALUMINIO ABAS DESIGUAIS 2 1/2" X 1 1/2", E = 3/16"	KG	48,33	48,33	CR		
SINAPH	592	CANTONEIRA ALUMINIO ABAS IGUAIS 1", E = 1/8", 25,40 X 3,17 MM (0,408 KG/M)	KG	50,00	50,00	C		
SINAPH	586	CANTONEIRA ALUMINIO ABAS IGUAIS 1", E = 3/16"	M	29,40	29,40	CR		
SINAPH	591	CANTONEIRA ALUMINIO ABAS IGUAIS 1 1/2", E = 3/16"	KG	46,66	46,66	CR		
SINAPH	588	CANTONEIRA ALUMINIO ABAS IGUAIS 1 1/4", E = 3/16"	M	46,50	46,50	CR		
SINAPH	589	CANTONEIRA ALUMINIO ABAS IGUAIS 2", E = 1/4"	M	78,60	78,60	CR		
SINAPH	584	CANTONEIRA ALUMINIO ABAS IGUAIS 2", E = 1/8"	M	49,66	49,66	CR		
SINAPH	1165	CAP OU TAMPAO DE FERRO GALVANIZADO, COM ROSCA BSP, DE 1 1/2"	UN	18,54	18,54	AS		
SINAPH	1164	CAP OU TAMPAO DE FERRO GALVANIZADO, COM ROSCA BSP, DE 1 1/4"	UN	15,02	15,02	AS		
SINAPH	1162	CAP OU TAMPAO DE FERRO GALVANIZADO, COM ROSCA BSP, DE 1/2"	UN	5,22	5,22	AS		
SINAPH	12395	CAP OU TAMPAO DE FERRO GALVANIZADO, COM ROSCA BSP, DE 1/4"	UN	5,07	5,07	AS		
SINAPH	1170	CAP OU TAMPAO DE FERRO GALVANIZADO, COM ROSCA BSP, DE 1"	UN	9,84	9,84	AS		
SINAPH	1169	CAP OU TAMPAO DE FERRO GALVANIZADO, COM ROSCA BSP, DE 2 1/2"	UN	48,31	48,31	AS		
SINAPH	1166	CAP OU TAMPAO DE FERRO GALVANIZADO, COM ROSCA BSP, DE 2"	UN	26,78	26,78	AS		
SINAPH	1163	CAP OU TAMPAO DE FERRO GALVANIZADO, COM ROSCA BSP, DE 3/4"	UN	6,75	6,75	AS		
SINAPH	12396	CAP OU TAMPAO DE FERRO GALVANIZADO, COM ROSCA BSP, DE 3/8"	UN	5,07	5,07	AS		
SINAPH	1168	CAP OU TAMPAO DE FERRO GALVANIZADO, COM ROSCA BSP, DE 3/8"	UN	68,86	68,86	AS		
SINAPH	1167	CAP OU TAMPAO DE FERRO GALVANIZADO, COM ROSCA BSP, DE 3"	UN	115,19	115,19	AS		
SINAPH	36331	CAP PRR DN 20 MM, PARA AGUA QUENTE PREDIAL	UN	1,41	1,41	CR		
SINAPH	36346	CAP PRR DN 25 MM, PARA AGUA QUENTE PREDIAL	UN	2,43	2,43	CR		
SINAPH	1210	CAP PVC, ROSCAVEL, 1 1/2", AGUA FRIA PREDIAL	UN	13,89	13,89	CR		
SINAPH	1203	CAP PVC, ROSCAVEL, 1 1/4", AGUA FRIA PREDIAL	UN	13,46	13,46	CR		
SINAPH	1197	CAP PVC, ROSCAVEL, 1/2", PARA AGUA FRIA PREDIAL	UN	1,72	1,72	CR		
SINAPH	1202	CAP PVC, ROSCAVEL, 1", PARA AGUA FRIA PREDIAL	UN	4,63	4,63	CR		
SINAPH	1188	CAP PVC, ROSCAVEL, 2 1/2", AGUA FRIA PREDIAL	UN	27,37	27,37	CR		
SINAPH	1211	CAP PVC, ROSCAVEL, 2", AGUA FRIA PREDIAL	UN	14,13	14,13	CR		
SINAPH	1198	CAP PVC, ROSCAVEL, 3/4", PARA AGUA FRIA PREDIAL	UN	2,55	2,55	CR		
SINAPH	1199	CAP PVC, ROSCAVEL, 3", AGUA FRIA PREDIAL	UN	35,75	35,75	CR		
SINAPH	20088	CAP PVC, SERIE R, DN 100 MM, PARA ESGOTO OU AGUAS PLUVIAIS PREDIAIS	UN	16,41	16,41	CR		
SINAPH	20089	CAP PVC, SERIE R, DN 150 MM, PARA ESGOTO OU AGUAS PLUVIAIS PREDIAIS	UN	78,24	78,24	CR		
SINAPH	20087	CAP PVC, SERIE R, DN 75 MM, PARA ESGOTO OU AGUAS PLUVIAIS PREDIAIS	UN	11,82	11,82	CR		
SINAPH	1200	CAP PVC, SOLDADAVEL, DN 100 MM, SERIE NORMAL, PARA ESGOTO PREDIAL	UN	9,60	9,60	CR		
SINAPH	12909	CAP PVC, SOLDADAVEL, DN 50 MM, SERIE NORMAL, PARA ESGOTO PREDIAL	UN	4,35	4,35	CR		
SINAPH	12910	CAP PVC, SOLDADAVEL, DN 75 MM, SERIE NORMAL, PARA ESGOTO PREDIAL	UN	7,26	7,26	CR		
SINAPH	1184	CAP PVC, SOLDADAVEL, 110 MM, PARA AGUA FRIA PREDIAL	UN	87,90	87,90	CR		
SINAPH	1191	CAP PVC, SOLDADAVEL, 20 MM, PARA AGUA FRIA PREDIAL	UN	1,25	1,25	CR		
SINAPH	1185	CAP PVC, SOLDADAVEL, 25 MM, PARA AGUA FRIA PREDIAL	UN	1,43	1,43	CR		
SINAPH	1189	CAP PVC, SOLDADAVEL, 32 MM, PARA AGUA FRIA PREDIAL	UN	2,47	2,47	CR		
SINAPH	1193	CAP PVC, SOLDADAVEL, 40 MM, PARA AGUA FRIA PREDIAL	UN	4,76	4,76	CR		
SINAPH	1194	CAP PVC, SOLDADAVEL, 50 MM, PARA AGUA FRIA PREDIAL	UN	9,01	9,01	CR		
SINAPH	1195	CAP PVC, SOLDADAVEL, 60 MM, PARA AGUA FRIA PREDIAL	UN	13,56	13,56	CR		
SINAPH	1204	CAP PVC, SOLDADAVEL, 75 MM, PARA AGUA FRIA PREDIAL	UN	24,66	24,66	CR		
SINAPH	1205	CAP PVC, SOLDADAVEL, 85 MM, PARA AGUA FRIA PREDIAL	UN	58,49	58,49	CR		
SINAPH	1207	CAP, PVC, PBA, JE, DN 100 / DE 110 MM, PARA REDE DE AGUA (NBR 10351)	UN	37,17	37,17	AS		
SINAPH	1206	CAP, PVC, PBA, JE, DN 50 / DE 60 MM, PARA REDE DE AGUA (NBR 10351)	UN	9,32	9,32	AS		
SINAPH	1183	CAP, PVC, PBA, JE, DN 75 / DE 85 MM, PARA REDE DE AGUA (NBR 10351)	UN	24,27	24,27	AS		
SINAPH	42685	CAP, PVC, JE, OCRE, DN 150 MM (CONEXAO PARA TUBO COLETOR DE ESGOTO)	UN	91,33	91,33	AS		
SINAPH	42686	CAP, PVC, JE, OCRE, DN 200 MM (CONEXAO PARA TUBO COLETOR DE ESGOTO)	UN	142,19	142,19	AS		
SINAPH	12894	CAPA PARA CHUVA EM PVC COM FORRO DE POLIESTER, COM CAPUZ (AMARELA OU AZUL)	UN	22,54	22,54	CR		
SINAPH	12895	CAPACETE DE SEGURANCA ABA FRONTAL COM SUSPENSAO DE POLIETILENO, SEM JUGULAR (CLASSE B)	UN	17,34	17,34	C		
SINAPH	1631	CAPACITOR TRIFASICO, POTENCIA 2,5 KVAR, TENSAO 220 V, FORNECIDO COM CAPA PROTETORA, RESISTOR INTERNO A UNIDADE CAPACITIVA	UN	132,88	132,88	AS		
SINAPH	1633	CAPACITOR TRIFASICO, POTENCIA 5 KVAR, TENSAO 220 V, FORNECIDO COM CAPA PROTETORA, RESISTOR INTERNO A UNIDADE CAPACITIVA	UN	225,77	225,77	AS		
SINAPH	10818	CAPIM BRAQUIARIA DECUMBENS/ BRAQUIARINHA, VC *70% MINIMO	KG	32,85	32,85	CR		
SINAPH	41410	CAPTOR FRANKLIN (4 PONTAS), EM LATAO CROMADO, H = 300 MM, DUAS DESCIDAS	UN	70,15	70,15	CR		
SINAPH	41411	CAPTOR FRANKLIN (4 PONTAS), EM LATAO CROMADO, H = 300 MM, UMA DESCIDA	UN	63,59	63,59	CR		
SINAPH	41412	CAPTOR FRANKLIN (4 PONTAS), EM LATAO CROMADO, H = 350 MM, DUAS DESCIDAS	UN	123,00	123,00	CR		
SINAPH	41413	CAPTOR FRANKLIN (4 PONTAS), EM LATAO CROMADO, H=350 MM, UMA DESCIDA	UN	110,68	110,68	CR		
SINAPH	39359	CARENAGEM /TAMPA, EM PLASTICO, COR BRANCA, UTILIZADO EM KIT CHASSI METALICO PARA INSTALACAO HIDRAULICA DE CUBA SIMPLES SEM MAQUINA DE LAVAR ROUPA, LARGURA *355* MM X ALTURA *670* MM (COM FUIROS E DEMAIS ENCAIXES)	UN	37,13	37,13	AS		
SINAPH	39360	CARENAGEM /TAMPA, EM PLASTICO, COR BRANCA, UTILIZADO EM KIT CHASSI METALICO PARA INSTALACAO HIDRAULICA DE TANQUE COM MAQUINA DE LAVAR ROUPA, LARGURA *360* MM X ALTURA *470* MM (COM FUIROS E DEMAIS ENCAIXES)	UN	33,75	33,75	AS		
SINAPH	10710	CARPETE DE NYLON EM MANTA PARA TRAFEGO COMERCIAL PESADO, E = 6 A 7 MM (INSTALADO)	M2	125,00	125,00	AS		
SINAPH	10709	CARPETE DE NYLON EM MANTA PARA TRAFEGO COMERCIAL PESADO, E = 9 A 10 MM (INSTALADO)	M2	153,57	153,57	AS		
SINAPH	39636	CARPETE DE NYLON EM PLACAS 50 X 50 CM PARA TRAFEGO COMERCIAL PESADO, E = 6,5 MM (INSTALADO)	M2	156,81	156,81	AS		
SINAPH	10708	CARPETE DE POLIESTER EM MANTA PARA TRAFEGO COMERCIAL PESADO, E = 4 A 5 MM (INSTALADO)	M2	48,39	48,39	AS		
SINAPH	39635	CARPETE DE POLIPROPILENO EM MANTA PARA TRAFEGO COMERCIAL MEDIO, E = 5 A 6 MM (INSTALADO)	M2	82,38	82,38	AS		
SINAPH	6117	CARPINTEIRO AUXILIAR (MENSALISTA)	H	17,25	19,95	CR		
SINAPH	40913	CARPINTEIRO AUXILIAR (MENSALISTA)	MES	3.050,26	3.528,78	CR		
SINAPH	12214	CARPINTEIRO DE ESQUADRIAS	H	23,49	27,16	CR		
SINAPH	40915	CARPINTEIRO DE ESQUADRIAS (MENSALISTA)	MES	4.151,53	4.802,81	CR		
SINAPH	12213	CARPINTEIRO DE FORMAS	H	21,90	25,33	C		
SINAPH	40914	CARPINTEIRO DE FORMAS (MENSALISTA)	MES	3.871,60	4.478,96	CR		
SINAPH	5091	CARRANCA PARA JANELA VENEZIANA DE ABRIR, EM LATAO CROMADO, SIMPLES, PARA APARAFUSAR NA PAREDE	UN	20,01	20,01	CR		
SINAPH	14615	CARRINHO COM 2 PNEUS PARA TRANSPORTAR TUBO CONCRETO, ALTURA ATE 1,0 M E DIAMETRO ATE 1000MM, COM ESTRUTURA EM PERIL OU TUBO METALICO	UN	3.711,75	3.711,75	AS		
SINAPH	2711	CARRINHO DE MAO DE ACO CAPACIDADE 50 A 60 L, PNEU COM CAMARA	UN	195,00	195,00	C		
SINAPH	37727	CARROCERIA FIXA ABERTA DE MADEIRA PARA TRANSPORTE GERAL DE CARGA SECA DIMENSOES APROXIMADAS 2,25 X 4,10 X 0,50 M (INCLUI MONTAGEM, NAO INCLUI CAMINHADO)	UN	16.025,00	16.025,00	AS		
SINAPH	37728	CARROCERIA FIXA ABERTA DE MADEIRA PARA TRANSPORTE GERAL DE CARGA SECA DIMENSOES APROXIMADAS 2,5 X 5,5 X 0,50 M (INCLUI MONTAGEM, NAO INCLUI CAMINHADO)	UN	21.740,21	21.740,21	AS		
SINAPH	37729	CARROCERIA FIXA ABERTA DE MADEIRA PARA TRANSPORTE GERAL DE CARGA SECA DIMENSOES APROXIMADAS 2,5 X 6,00 X 0,50 M (INCLUI MONTAGEM, NAO INCLUI CAMINHADO)	UN	23.533,21	23.533,21	AS		

FUNTE	CÓDIGO	DESCRIÇÃO	UNIDADE	CUSTO UNITÁRIO DESONERADO	CUSTO UNITÁRIO NÃO DESONERADO	ORIGEM DO PREÇO	% MO DESONERADO	% MO NÃO DESONERADO
SINAPH	37730	CARROCERIA FIXA ABERTA DE MADEIRA PARA TRANSPORTE GERAL DE CARGA SECA DIMENSOES APROXIMADAS 2,5 X 6,5 X 0,50 M (INCLUI MONTAGEM, NAO INCLUI CAMINHÃO)	UN	25.326,22	25.326,22	AS		
SINAPH	37731	CARROCERIA FIXA ABERTA DE MADEIRA PARA TRANSPORTE GERAL DE CARGA SECA DIMENSOES APROXIMADAS 2,5 X 7,00 X 0,50 M (INCLUI MONTAGEM, NAO INCLUI CAMINHÃO)	UN	27.119,23	27.119,23	AS		
SINAPH	37732	CARROCERIA FIXA ABERTA DE MADEIRA PARA TRANSPORTE GERAL DE CARGA SECA DIMENSOES APROXIMADAS 2,5 X 7,5 X 0,50 M (INCLUI MONTAGEM, NAO INCLUI CAMINHÃO)	UN	30.929,37	30.929,37	AS		
SINAPH	42250	CARVAO ANTRACITO PARA FILTRO, GRAO VARIANDO DE 0,8 ATE 1,1 MM, COEFICIENTE DE UNIFORMIDADE MENOR QUE 1,7 MM CARVAO ANTRACITO PARA FILTRO, GRAO VARIANDO DE 0,8 ATE 1,1 MM, COEFICIENTE DE UNIFORMIDADE MENOR QUE 1,7 MM (DISTRIBUIDOR)	T	1.898,16	1.898,16	CR		
SINAPH	42256		KG	5,34	5,34	CR		
SINAPH	4743	CASCALHO DE CAVA	M3	41,18	41,18	CR		
SINAPH	4744	CASCALHO DE RIO	M3	65,89	65,89	CR		
SINAPH	4745	CASCALHO LAVADO	M3	79,03	79,03	CR		
SINAPH	36496	CAVALETE PARA TALHA COM ESTRUTURA EM TUBO METALICO ALTURA MINIMA 3,2 M EQUIPADO COM RODAS DE BORRACHA PARA MOVIMENTACAO DE TUBOS DE CONCRETO NA CENTRAL DE PREMOLDADOS COM CAPACIDADE DE CARGA DE 3 TONELADAS CAVALO MECANICO TRACAO 4X2, PESO BRUTO TOTAL COMBINADO 49000 KG, CAPACIDADE MAXIMA DE TRACAO *66000* KG, POTENCIA *360* CV (INCLUI CABINE E CHASSI, NAO INCLUI SEMIRREBOQUE)	UN	9.424,07	9.424,07	AS		
SINAPH	10630	CAVALO MECANICO TRACAO 4X2, PESO BRUTO TOTAL 16000 KG, CAPACIDADE MAXIMA DE TRACAO *36000* KG, DISTANCIA ENTRE EIXOS *3,56* M, POTENCIA *286* CV (INCLUI CABINE E CHASSI, NAO INCLUI SEMIRREBOQUE)	UN	516.819,05	516.819,05	CR		
SINAPH	37762	CAVALO MECANICO TRACAO 4X2, PESO BRUTO TOTAL 16000 KG, CAPACIDADE MAXIMA DE TRACAO *45000* KG, DISTANCIA ENTRE EIXOS *3,56* M, POTENCIA *330* CV (INCLUI CABINE E CHASSI, NAO INCLUI SEMIRREBOQUE)	UN	443.244,21	443.244,21	CR		
SINAPH	37763	CAVALO MECANICO TRACAO 4X2, PESO BRUTO TOTAL 16000 KG, CAPACIDADE MAXIMA DE TRACAO *80000* KG, POTENCIA *380* CV (INCLUI CABINE E CHASSI, NAO INCLUI SEMIRREBOQUE)	UN	448.627,67	448.627,67	CR		
SINAPH	41992	CAVALO MECANICO TRACAO 4X2, PESO BRUTO TOTAL 16000 KG, CAPACIDADE MAXIMA DE TRACAO *66000* KG, POTENCIA *360* CV (INCLUI CABINE E CHASSI, NAO INCLUI SEMIRREBOQUE)	UN	510.000,00	510.000,00	C		
SINAPH	13215	CAVALO MECANICO TRACAO 4X2, PESO BRUTO TOTAL COMBINADO 56000 KG, CAPACIDADE MAXIMA DE TRACAO *66000* KG, POTENCIA *360* CV (INCLUI CABINE E CHASSI, NAO INCLUI SEMIRREBOQUE)	UN	625.386,99	625.386,99	CR		
SINAPH	4235	CAVOQUEIRO OU OPERADOR DE PERFURATRIZ / ROMPEDOR	H	11,69	13,53	CR		
SINAPH	40976	CAVOQUEIRO OU OPERADOR DE PERFURATRIZ / ROMPEDOR (MENSALISTA)	MES	2.069,54	2.394,20	CR		
SINAPH	39013	CENTRALIZADOR DE BARRA DE ACO (CHUMBADOR TIPO CARAMBOLA), PARA ACO ATE 20 MM	UN	0,87	0,87	CR		
SINAPH	43091	CENTRO DE MEDICAO AGRUPADA, EM POLICARBONATO / PVC, COM 12 MEDIDORES E PROTECAO GERAL (INCLUI BARRAMENTO, DISJUNTORES E ACESSORIOS DE FIXACAO) (PADRAO CONCESSIONARIA LOCAL)	UN	6.608,33	6.608,33	CR		
SINAPH	43092	CENTRO DE MEDICAO AGRUPADA, EM POLICARBONATO / PVC, COM 16 MEDIDORES E PROTECAO GERAL (INCLUI BARRAMENTO, DISJUNTORES E ACESSORIOS DE FIXACAO) (PADRAO CONCESSIONARIA LOCAL)	UN	8.811,10	8.811,10	CR		
SINAPH	43089	CENTRO DE MEDICAO AGRUPADA, EM POLICARBONATO / PVC, COM 8 MEDIDORES E PROTECAO GERAL (INCLUI BARRAMENTO, DISJUNTORES E ACESSORIOS DE FIXACAO) (PADRAO CONCESSIONARIA LOCAL)	UN	1.535,58	1.535,58	CR		
SINAPH	43090	CENTRO DE MEDICAO AGRUPADA, EM POLICARBONATO / PVC, COM 12 MEDIDORES E PROTECAO GERAL (INCLUI BARRAMENTO, DISJUNTORES E ACESSORIOS DE FIXACAO) (PADRAO CONCESSIONARIA LOCAL)	UN	3.388,88	3.388,88	CR		
SINAPH	41967	CERA LIQUIDA	L	8,76	8,76	CR		
SINAPH	12760	CHAPA ACO INOX AISI 304 NUMERO 4 (E = 6 MM), ACABAMENTO NUMERO 1 (LAMINADO A QUENTE, FOSCO)	M2	1.174,57	1.174,57	CR		
SINAPH	12759	CHAPA ACO INOX AISI 304 NUMERO 9 (E = 4 MM), ACABAMENTO NUMERO 1 (LAMINADO A QUENTE, FOSCO)	M2	783,03	783,03	CR		
SINAPH	43105	CHAPA DE ACO CARBONO GALVANIZADA, PERFURADA (GRADE FUROS) E = 1,5 MM, DIAMETRO DO FURO = 9,52 MM (FUROS ALTERNADOS HORIZ.)	KG	50,18	50,18	CR		
SINAPH	40424	CHAPA DE ACO CARBONO LAMINADO A QUENTE, QUALIDADE ESTRUTURAL, BITOLA 3/16", E = 4,75 MM (37,29 KG/M2)	KG	12,75	12,75	CR		
SINAPH	1325	CHAPA DE ACO FINA A FRIO BITOLA MSG 20, E = 0,90 MM (7,20 KG/M2)	KG	13,96	13,96	CR		
SINAPH	1327	CHAPA DE ACO FINA A FRIO BITOLA MSG 24, E = 0,60 MM (4,80 KG/M2)	KG	14,87	14,87	CR		
SINAPH	1328	CHAPA DE ACO FINA A FRIO BITOLA MSG 26, E = 0,45 MM (3,60 KG/M2)	KG	14,00	14,00	CR		
SINAPH	1321	CHAPA DE ACO FINA A QUENTE BITOLA MSG 13, E = 2,25 MM (18,00 KG/M2)	KG	12,96	12,96	CR		
SINAPH	1318	CHAPA DE ACO FINA A QUENTE BITOLA MSG 14, E = 2,00 MM (16,00 KG/M2)	KG	12,97	12,97	CR		
SINAPH	1322	CHAPA DE ACO FINA A QUENTE BITOLA MSG 16, E = 1,50 MM (12,00 KG/M2)	KG	13,70	13,70	CR		
SINAPH	1323	CHAPA DE ACO FINA A QUENTE BITOLA MSG 18, E = 1,20 MM (9,60 KG/M2)	KG	13,70	13,70	CR		
SINAPH	1319	CHAPA DE ACO FINA A QUENTE BITOLA MSG 3/16", E = 4,75 MM (38,00 KG/M2)	KG	11,55	11,55	CR		
SINAPH	11026	CHAPA DE ACO GALVANIZADA BITOLA GSG 14, E = 1,95 MM (15,50 KG/M2)	KG	15,88	15,88	CR		
SINAPH	11027	CHAPA DE ACO GALVANIZADA BITOLA GSG 16, E = 1,55 MM (12,40 KG/M2)	KG	16,53	16,53	CR		
SINAPH	11046	CHAPA DE ACO GALVANIZADA BITOLA GSG 18, E = 1,25 MM (10,00 KG/M2)	KG	15,84	15,84	CR		
SINAPH	11047	CHAPA DE ACO GALVANIZADA BITOLA GSG 19, E = 1,11 MM (8,88 KG/M2)	KG	17,26	17,26	CR		
SINAPH	43668	CHAPA DE ACO GALVANIZADA BITOLA GSG 20, E = 0,95 MM (7,60 KG/M2)	KG	15,23	15,23	CR		
SINAPH	11049	CHAPA DE ACO GALVANIZADA BITOLA GSG 22, E = 0,80 MM (6,40 KG/M2)	KG	16,50	16,50	C		
SINAPH	43106	CHAPA DE ACO GALVANIZADA BITOLA GSG 24, E = 0,64 (5,12 KG/M2)	KG	16,60	16,60	CR		
SINAPH	11051	CHAPA DE ACO GALVANIZADA BITOLA GSG 26, E = 0,50 MM (4,00 KG/M2)	KG	17,32	17,32	CR		
SINAPH	11061	CHAPA DE ACO GALVANIZADA BITOLA GSG 30, E = 0,35 MM (2,80 KG/M2)	KG	20,79	20,79	CR		
SINAPH	43667	CHAPA DE ACO GROSSA, ASTM A36, E = 1" (25,40 MM) 199,18 KG/M2	KG	15,10	15,10	CR		
SINAPH	1333	CHAPA DE ACO GROSSA, ASTM A36, E = 1/2" (12,70 MM) 99,59 KG/M2	KG	12,58	12,58	CR		
SINAPH	1330	CHAPA DE ACO GROSSA, ASTM A36, E = 1/4" (6,35 MM) 49,79 KG/M2	KG	12,46	12,46	CR		
SINAPH	10957	CHAPA DE ACO GROSSA, ASTM A36, E = 3/4" (19,05 MM) 149,39 KG/M2	KG	14,37	14,37	CR		
SINAPH	1332	CHAPA DE ACO GROSSA, ASTM A36, E = 3/8" (9,53 MM) 74,69 KG/M2	KG	12,78	12,78	CR		
SINAPH	1334	CHAPA DE ACO GROSSA, ASTM A36, E = 5/8" (15,88 MM) 124,49 KG/M2	KG	14,17	14,17	CR		
SINAPH	1335	CHAPA DE ACO GROSSA, ASTM A36, E = 7/8" (22,23 MM) 174,28 KG/M2	KG	14,64	14,64	CR		
SINAPH	40425	CHAPA DE ACO GROSSA, SAE 1020, BITOLA 1/4", E = 6,35 MM (49,85 KG/M2)	KG	12,54	12,54	CR		
SINAPH	1337	CHAPA DE ACO XADREZ PARA PISOS, E = 1/4" (6,30 MM) 54,53 KG/M2	KG	14,37	14,37	CR		
SINAPH	1338	CHAPA DE LAMINADO MELAMINICO, LISO BRILHANTE, DE *1,25 X 3,08* M, E = 0,8 MM	M2	40,30	40,30	C		
SINAPH	1340	CHAPA DE LAMINADO MELAMINICO, LISO FOSCO, DE *1,25 X 3,08* M, E = 0,8 MM	M2	46,59	46,59	CR		
SINAPH	1341	CHAPA DE LAMINADO MELAMINICO, TEXTURIZADO, DE *1,25 X 3,08* M, E = 0,8 MM	M2	44,87	44,87	CR		
SINAPH	11134	CHAPA DE MADEIRA COMPENSADA NAVAL (COM COLA FENOLICA), E = 10 MM, DE *1,60 X 2,20* M	M2	54,50	54,50	C		
SINAPH	11135	CHAPA DE MADEIRA COMPENSADA NAVAL (COM COLA FENOLICA), E = 12 MM, DE *1,60 X 2,20* M	M2	66,43	66,43	CR		
SINAPH	11136	CHAPA DE MADEIRA COMPENSADA NAVAL (COM COLA FENOLICA), E = 15 MM, DE *1,60 X 2,20* M	M2	71,86	71,86	CR		
SINAPH	34743	CHAPA DE MADEIRA COMPENSADA NAVAL (COM COLA FENOLICA), E = 18 MM, DE *1,60 X 2,20* M	M2	91,48	91,48	CR		
SINAPH	11137	CHAPA DE MADEIRA COMPENSADA NAVAL (COM COLA FENOLICA), E = 20 MM, DE *1,60 X 2,20* M	M2	102,02	102,02	CR		
SINAPH	34745	CHAPA DE MADEIRA COMPENSADA NAVAL (COM COLA FENOLICA), E = 25 MM, DE *1,60 X 2,20* M	M2	116,26	116,26	CR		
SINAPH	34746	CHAPA DE MADEIRA COMPENSADA NAVAL (COM COLA FENOLICA), E = 4 MM, DE *1,60 X 2,20* M	M2	29,94	29,94	CR		
SINAPH	1360	CHAPA DE MADEIRA COMPENSADA NAVAL (COM COLA FENOLICA), E = 6 MM, DE *1,60 X 2,20* M	M2	36,98	36,98	CR		
SINAPH	1346	CHAPA DE MADEIRA COMPENSADA PLASTIFICADA PARA FORMA DE CONCRETO, DE 2,20 X 1,10 M, E = 10 MM	M2	41,94	41,94	CR		
SINAPH	1345	CHAPA DE MADEIRA COMPENSADA PLASTIFICADA PARA FORMA DE CONCRETO, DE 2,20 X 1,10 M, E = 18 MM	M2	67,96	67,96	CR		
SINAPH	1347	CHAPA DE MADEIRA COMPENSADA PLASTIFICADA PARA FORMA DE CONCRETO, DE 2,20 X 1,10 M, E = 12 MM	M2	50,12	50,12	C		
SINAPH	1355	CHAPA DE MADEIRA COMPENSADA RESINADA PARA FORMA DE CONCRETO, DE *2,2 X 1,1* M, E = 14 MM	M2	62,67	62,67	CR		
SINAPH	1358	CHAPA DE MADEIRA COMPENSADA RESINADA PARA FORMA DE CONCRETO, DE *2,2 X 1,1* M, E = 17 MM	M2	72,60	72,60	CR		
SINAPH	34659	CHAPA DE MDF BRANCO LISO 1 FACE, E = 12 MM, DE *2,75 X 1,85* M	M2	40,80	40,80	CR		
SINAPH	34514	CHAPA DE MDF BRANCO LISO 1 FACE, E = 15 MM, DE *2,75 X 1,85* M	M2	45,19	45,19	C		
SINAPH	34660	CHAPA DE MDF BRANCO LISO 1 FACE, E = 18 MM, DE *2,75 X 1,85* M	M2	57,35	57,35	CR		
SINAPH	34661	CHAPA DE MDF BRANCO LISO 1 FACE, E = 25 MM, DE *2,75 X 1,85* M	M2	82,37	82,37	CR		
SINAPH	34667	CHAPA DE MDF BRANCO LISO 1 FACE, E = 6 MM, DE *2,75 X 1,85* M	M2	29,83	29,83	CR		
SINAPH	34668	CHAPA DE MDF BRANCO LISO 1 FACE, E = 9 MM, DE *2,75 X 1,85* M	M2	38,98	38,98	CR		
SINAPH	34741	CHAPA DE MDF BRANCO LISO 2 FACES, E = 12 MM, DE *2,75 X 1,85* M	M2	42,89	42,89	CR		
SINAPH	34664	CHAPA DE MDF BRANCO LISO 2 FACES, E = 15 MM, DE *2,75 X 1,85* M	M2	46,80	46,80	CR		
SINAPH	34665	CHAPA DE MDF BRANCO LISO 2 FACES, E = 18 MM, DE *2,75 X 1,85* M	M2	58,10	58,10	CR		
SINAPH	34666	CHAPA DE MDF BRANCO LISO 2 FACES, E = 25 MM, DE *2,75 X 1,85* M	M2	87,76	87,76	CR		
SINAPH	34669	CHAPA DE MDF BRANCO LISO 2 FACES, E = 6 MM, DE *2,75 X 1,85* M	M2	32,17	32,17	CR		
SINAPH	34670	CHAPA DE MDF BRANCO LISO 2 FACES, E = 9 MM, DE *2,75 X 1,85* M	M2	39,35	39,35	CR		
SINAPH	34671	CHAPA DE MDF CRU, E = 12 MM, DE *2,75 X 1,85* M	M2	32,85	32,85	CR		
SINAPH	34672	CHAPA DE MDF CRU, E = 15 MM, DE *2,75 X 1,85* M	M2	34,64	34,64	CR		
SINAPH	34673	CHAPA DE MDF CRU, E = 18 MM, DE *2,75 X 1,85* M	M2	42,27	42,27	CR		
SINAPH	34674	CHAPA DE MDF CRU, E = 20 MM, DE *2,75 X 1,85* M	M2	56,19	56,19	CR		
SINAPH	34675	CHAPA DE MDF CRU, E = 25 MM, DE *2,75 X 1,85* M	M2	68,51	68,51	CR		
SINAPH	34676	CHAPA DE MDF CRU, E = 6 MM, DE *2,75 X 1,85* M	M2	19,72	19,72	CR		
SINAPH	34677	CHAPA DE MDF CRU, E = 9 MM, DE *2,75 X 1,85* M	M2	26,52	26,52	CR		
SINAPH	43126	CHAPA EM ACO GALVANIZADO PARA STEEL DECK, COM NERVURAS TRAPEZOIDAIS, LARGURA UTIL DE 915 MM E ESPESURA DE 0,80 MM	M2	150,25	150,25	AS		
SINAPH	43124	CHAPA EM ACO GALVANIZADO PARA STEEL DECK, COM NERVURAS TRAPEZOIDAIS, LARGURA UTIL DE 915 MM E ESPESURA DE 0,95 MM	M2	175,44	175,44	AS		
SINAPH	43125	CHAPA EM ACO GALVANIZADO PARA STEEL DECK, COM NERVURAS TRAPEZOIDAIS, LARGURA UTIL DE 915 MM E ESPESURA DE 1,25 MM	M2	227,52	227,52	AS		
SINAPH	40623	CHAPA PARA EMENDA DE VIGA, EM ACO GROSSO, QUALIDADE ESTRUTURAL, BITOLA 3/16", E = 4,75 MM, 4 FUROS, LARGURA 45 MM, COMPRIMENTO 500 MM	PAR	139,95	139,95	CR		
SINAPH	43701	CHAPA/BOBINA LISA EM ALUMINIO, LIGA 1.200 - H14, QUALQUER ESPESURA, QUALQUER LARGURA	KG	40,54	40,54	C		
SINAPH	12083	CHAVE BLINDADA TRIPOLAR PARA MOTORES, DO TIPO FACA, COM PORTA FUSIVEL DO TIPO CARTUCHO, CORRENTE NOMINAL DE 100 A, TENSAO NOMINAL DE 250 V	UN	678,92	678,92	CR		
SINAPH	12081	CHAVE BLINDADA TRIPOLAR PARA MOTORES, DO TIPO FACA, COM PORTA FUSIVEL DO TIPO CARTUCHO, CORRENTE NOMINAL DE 30 A, TENSAO NOMINAL DE 250 V	UN	229,59	229,59	C		
SINAPH	12082	CHAVE BLINDADA TRIPOLAR PARA MOTORES, DO TIPO FACA, COM PORTA FUSIVEL DO TIPO CARTUCHO, CORRENTE NOMINAL DE 60 A, TENSAO NOMINAL DE 250 V	UN	360,83	360,83	CR		
SINAPH	13354	CHAVE DE PARTIDA DIRETA TRIFASICA, COM CAIXA TERMOPLASTICA, COM FUSIVEL DE 25 A, PARA MOTOR COM POTENCIA DE 7,5 CV E TENSAO DE 380 V	UN	538,90	538,90	CR		
SINAPH	14057	CHAVE DE PARTIDA DIRETA TRIFASICA, COM CAIXA TERMOPLASTICA, COM FUSIVEL DE 35 A, PARA MOTOR COM POTENCIA DE 5 CV E TENSAO DE 220 V	UN	300,88	300,88	CR		

FONTE	CÓDIGO	DESCRIÇÃO	UNIDADE	CUSTO UNITÁRIO DESONERADO	CUSTO UNITÁRIO NÃO DESONERADO	ORIGEM DO PREÇO	% MO DESONERADO	% MO NÃO DESONERADO
SINAPH	14058	CHAVE DE PARTIDA DIRETA TRIFASICA, COM CAIXA TERMOPLASTICA, COM FUSIVEL DE 63 A, PARA MOTOR COM POTENCIA DE 10 CV E TENSAO DE 220 V	UN	474,63	474,63	CR		
SINAPH	20971	CHAVE DUPLA PARA CONEXÕES TIPO STORZ, ENGATE RAPIDO 1 1/2" X 2 1/2", EM LATAO, PARA INSTALACAO PREDIAL COMBATE A INCENDIO	UN	10,47	10,47	CR		
SINAPH	5047	CHAVE FUSIVEL PARA REDES DE DISTRIBUICAO, TENSAO DE 15,0 KV, CORRENTE NOMINAL DO PORTA FUSIVEL DE 100 A, CAPACIDADE DE INTERRUPCAO SIMETRICA DE 7,10 KA, CAPACIDADE DE INTERRUPCAO ASSIMETRICA 10,00 KA	UN	323,37	323,37	CR		
SINAPH	13369	CHAVE SECCIONADORA-FUSIVEL BLINDADA TRIPOLAR, ABERTURA COM CARGA, PARA FUSIVEL NH00, CORRENTE NOMINAL DE 160 A, TENSAO DE 500 V	UN	350,77	350,77	CR		
SINAPH	13370	CHAVE SECCIONADORA-FUSIVEL BLINDADA TRIPOLAR, ABERTURA COM CARGA, PARA FUSIVEL NH01, CORRENTE NOMINAL DE 250 A, TENSAO DE 500 V	UN	486,25	486,25	CR		
SINAPH	13279	CHUMBADOR DE ACO TIPO PARABOLT, " 5/8" X 200* MM, COM PORCA E ARRUELA	KG	18,93	18,93	CR		
SINAPH	11977	CHUMBADOR DE ACO, DIAMETRO 1/2", COMPRIMENTO 75 MM	UN	9,81	9,81	CR		
SINAPH	11975	CHUMBADOR DE ACO, DIAMETRO 5/8", COMPRIMENTO 6", COM PORCA	UN	21,50	21,50	CR		
SINAPH	39746	CHUMBADOR DE ACO, 1" X 600 MM, PARA POSTES DE ACO COM BASE, INCLUSO PORCA E ARRUELA	UN	239,27	239,27	CR		
SINAPH	11976	CHUMBADOR, DIAMETRO 1/4" COM PARAFUSO 1/4" X 40 MM	UN	1,10	1,10	CR		
SINAPH	1368	CHUVEIRO COMUM EM PLASTICO BRANCO, COM CANO, 3 TEMPERATURAS, 5500 W (110/220 V)	UN	54,80	54,80	C		
SINAPH	1367	CHUVEIRO COMUM EM PLASTICO CROMADO, COM CANO, 4 TEMPERATURAS (110/220 V)	UN	177,26	177,26	CR		
SINAPH	41899	CIMENTO ASFALTICO DE PETROLEO A GRANEL (CAP) 50/70 (COLETADO CAIXA NA ANP ACRESCIDO DE ICMS)	T	4.366,85	4.366,85	AS		
SINAPH	1380	CIMENTO BRANCO	KG	2,04	2,04	CR		
SINAPH	1375	CIMENTO IMPERMEABILIZANTE DE PEGA ULTRARRAPIDA PARA TAMPONAMENTOS	KG	12,53	12,53	CR		
SINAPH	1379	CIMENTO PORTLAND COMPOSTO CP II-32	KG	0,65	0,65	C		
SINAPH	13284	CIMENTO PORTLAND DE ALTO FORNO (AF) CP III-40	KG	0,65	0,65	CR		
SINAPH	25974	CIMENTO PORTLAND ESTRUTURAL BRANCO CPB-32	KG	2,45	2,45	CR		
SINAPH	34753	CIMENTO PORTLAND POZOLANICO CP IV-32	KG	0,71	0,71	CR		
SINAPH	420	CINTA CIRCULAR EM ACO GALVANIZADO DE 150 MM DE DIAMETRO PARA FIXACAO DE CAIXA MEDICAO, INCLUI PARAFUSOS E PORCAS	UN	40,53	40,53	CR		
SINAPH	12327	CINTA CIRCULAR EM ACO GALVANIZADO DE 210 MM DE DIAMETRO PARA INSTALACAO DE TRANSFORMADOR EM POSTE DE CONCRETO	UN	48,29	48,29	CR		
SINAPH	36148	CINTURAO DE SEGURANCA TIPO PARAQUEDISTA, FIVELA EM ACO, AJUSTE NO SUSPENSARIO, CINTURA E PERNAS	UN	83,23	83,23	CR		
SINAPH	12329	COBRE ELETROLITICO EM BARRA OU CHAPA	KG	148,40	148,40	CR		
SINAPH	1339	COLA A BASE DE RESINA SINTETICA PARA CHAPA DE LAMINADO MELAMINICO	KG	40,40	40,40	CR		
SINAPH	44396	COLA BRANCA BASE PVA	KG	21,41	21,41	CR		
SINAPH	11849	COLA BRANCA BASE PVA	L	12,16	12,16	CR		
SINAPH	44327	COLA PARA TUBOS E MANTAS ELASTOMERICAS, A BASE DE SOLVENTE	L	72,84	72,84	CR		
SINAPH	37418	COLAR DE TOMADA EM POLIPROPILENO, PP, COM PARAFUSOS, PARA PEAD, 63 X 1/2" - LIGACAO PREDIAL DE AGUA	UN	19,42	19,42	AS		
SINAPH	37419	COLAR DE TOMADA EM POLIPROPILENO, PP, COM PARAFUSOS, PARA PEAD, 63 X 3/4" - LIGACAO PREDIAL DE AGUA	UN	19,94	19,94	AS		
SINAPH	1427	COLAR TOMADA PVC, COM TRAVAS, SAIDA COM ROSCA, DE 110 MM X 1/2" OU 110 MM X 3/4", PARA LIGACAO PREDIAL DE AGUA	UN	21,86	21,86	AS		
SINAPH	1402	COLAR TOMADA PVC, COM TRAVAS, SAIDA COM ROSCA, DE 32 MM X 1/2" OU 32 MM X 3/4", PARA LIGACAO PREDIAL DE AGUA	UN	7,56	7,56	AS		
SINAPH	1420	COLAR TOMADA PVC, COM TRAVAS, SAIDA COM ROSCA, DE 40 MM X 1/2" OU 40 MM X 3/4", PARA LIGACAO PREDIAL DE AGUA	UN	9,73	9,73	AS		
SINAPH	1419	COLAR TOMADA PVC, COM TRAVAS, SAIDA COM ROSCA, DE 50 MM X 1/2" OU 50 MM X 3/4", PARA LIGACAO PREDIAL DE AGUA	UN	11,75	11,75	AS		
SINAPH	1414	COLAR TOMADA PVC, COM TRAVAS, SAIDA COM ROSCA, DE 60 MM X 1/2" OU 60 MM X 3/4", PARA LIGACAO PREDIAL DE AGUA	UN	11,50	11,50	AS		
SINAPH	1413	COLAR TOMADA PVC, COM TRAVAS, SAIDA COM ROSCA, DE 75 MM X 1/2" OU 75 MM X 3/4", PARA LIGACAO PREDIAL DE AGUA	UN	16,98	16,98	AS		
SINAPH	1412	COLAR TOMADA PVC, COM TRAVAS, SAIDA COM ROSCA, DE 85 MM X 1/2" OU 85 MM X 3/4", PARA LIGACAO PREDIAL DE AGUA	UN	14,39	14,39	AS		
SINAPH	1411	COLAR TOMADA PVC, COM TRAVAS, SAIDA ROSCAVEL COM BUCHA DE LATAO, DE 110 MM X 1/2" OU 110 MM X 3/4", PARA LIGACAO PREDIAL DE AGUA	UN	26,18	26,18	AS		
SINAPH	1406	COLAR TOMADA PVC, COM TRAVAS, SAIDA ROSCAVEL COM BUCHA DE LATAO, DE 60 MM X 1/2" OU 60 MM X 3/4", PARA LIGACAO PREDIAL DE AGUA	UN	17,36	17,36	AS		
SINAPH	1407	COLAR TOMADA PVC, COM TRAVAS, SAIDA ROSCAVEL COM BUCHA DE LATAO, DE 75 MM X 1/2" OU 75 MM X 3/4", PARA LIGACAO PREDIAL DE AGUA	UN	21,65	21,65	AS		
SINAPH	1404	COLAR TOMADA PVC, COM TRAVAS, SAIDA ROSCAVEL COM BUCHA DE LATAO, DE 85 MM X 1/2" OU 85 MM X 3/4", PARA LIGACAO PREDIAL DE AGUA	UN	23,01	23,01	AS		
SINAPH	11281	COMPACTADOR DE SOLO A PERCUSSAO (SOQUETE), COM MOTOR GASOLINA DE 4 TEMPOS, PESO ENTRE 55 E 65 KG, FORCA DE IMPACTO DE 1.000 A 1.500 KGF, FREQUENCIA DE 600 A 700 GOLPES POR MINUTO, VELOCIDADE DE TRABALHO ENTRE 10 E 15 M/MIN, POTENCIA ENTRE 2,00 E 3,00 HP	UN	10.399,50	10.399,50	AS		
SINAPH	1442	COMPACTADOR DE SOLO TIPO PLACA VIBRATORIA REVERSIVEL, A GASOLINA, 4 TEMPOS, PESO DE 125 A 150 KG, FORCA CENTRIFUGA DE 2500 A 2800 KGF, LARG. TRABALHO DE 400 A 450 MM, FREQ. VIBRACAO DE 4300 A 4500 RPM, VELOC. TRABALHO DE 15 A 20 M/MIN, POT. DE 5,5 A 6,0 HP	UN	8.730,30	8.730,30	AS		
SINAPH	13457	COMPACTADOR DE SOLO TIPO PLACA VIBRATORIA REVERSIVEL, A GASOLINA, 4 TEMPOS, PESO DE 150 A 175 KG, FORCA CENTRIFUGA DE 2800 A 3100 KGF, LARG. TRABALHO DE 450 A 520 MM, FREQ. VIBRACAO DE 4000 A 4300 RPM, VELOC. TRABALHO DE 15 A 20 M/MIN, POT. DE 6,0 A 7,0 HP	UN	7.535,86	7.535,86	AS		
SINAPH	40699	COMPACTADOR DE SOLO, TIPO PLACA VIBRATORIA NAO REVERSIVEL, COM MOTOR A GASOLINA DE 4 TEMPOS, PESO ENTRE 80 E 120 KG, FORCA CENTRIFUGA ENTRE 1300 E 2000 KGF, LARGURA DE TRABALHO ENTRE 400 E 500 MM, FREQUENCIA DE VIBRACAO ENTRE 4800 E 6000 RPM, VELOCIDADE DE TRABALHO ENTRE 20 E 30 M/MIN, POTENCIA ENTRE 5,0 E 6,0 HP	UN	5.825,51	5.825,51	AS		
SINAPH	40701	COMPACTADOR DE SOLO, TIPO PLACA VIBRATORIA REVERSIVEL, COM MOTOR A DIESEL, PESO ENTRE 700 E 820 KG, FORCA CENTRIFUGA ENTRE 6.200 E 10.000 KGF, LARGURA DE TRABALHO ENTRE 650 E 720 MM, FREQUENCIA DE VIBRACAO ENTRE 3.000 E 3.500 RPM, VELOCIDADE DE TRABALHO ENTRE 25 E 30 M/MIN, POTENCIA ENTRE 13,0 E 15,0 HP	UN	103.003,04	103.003,04	AS		
SINAPH	40700	COMPACTADOR DE SOLO, TIPO PLACA VIBRATORIA REVERSIVEL, COM MOTOR A GASOLINA DE 4 TEMPOS, PESO ENTRE 160 E 265 KG, FORCA CENTRIFUGA ENTRE 2750 E 4000 KGF, LARGURA DE TRABALHO ENTRE 430 E 550 MM, FREQUENCIA DE VIBRACAO ENTRE 4000 E 5500 RPM, VELOCIDADE DE TRABALHO ENTRE 20 E 25 M/MIN, POTENCIA ENTRE 7,5 E 9,0 HP	UN	13.561,03	13.561,03	AS		
SINAPH	13458	COMPACTADOR DE SOLOS DE PERCURSAO (SOQUETE) COM MOTOR A GASOLINA 4 TEMPOS DE 4 HP (4 CV)	UN	12.886,33	12.886,33	AS		
SINAPH	36524	COMPRESSOR DE AR ESTACIONARIO, VAZAO 620 PCM, PRESSAO EFETIVA DE TRABALHO 109 PSI, MOTOR ELETRICO, POTENCIA 127 CV	UN	127.758,92	127.758,92	AS		
SINAPH	36526	COMPRESSOR DE AR REBOCAVEL VAZAO 400 PCM, PRESSAO EFETIVA DE TRABALHO 102 PSI, MOTOR DIESEL, POTENCIA 110 CV	UN	102.953,34	102.953,34	AS		
SINAPH	36523	COMPRESSOR DE AR REBOCAVEL VAZAO 748 PCM, PRESSAO EFETIVA DE TRABALHO 102 PSI, MOTOR DIESEL, POTENCIA 210 CV	UN	220.409,21	220.409,21	AS		
SINAPH	36527	COMPRESSOR DE AR REBOCAVEL VAZAO 860 PCM, PRESSAO EFETIVA DE TRABALHO 102 PSI, MOTOR DIESEL, POTENCIA 250 CV	UN	239.409,80	239.409,80	AS		
SINAPH	13803	COMPRESSOR DE AR REBOCAVEL, VAZAO *89* PCM, PRESSAO EFETIVA DE TRABALHO *102* PSI, MOTOR DIESEL, POTENCIA *20* CV	UN	86.568,50	86.568,50	AS		
SINAPH	38642	COMPRESSOR DE AR REBOCAVEL, VAZAO 152 PCM, PRESSAO EFETIVA DE TRABALHO 102 PSI, MOTOR DIESEL, POTENCIA 31,5 KW	UN	55.740,74	55.740,74	AS		
SINAPH	36522	COMPRESSOR DE AR REBOCAVEL, VAZAO 189 PCM, PRESSAO EFETIVA DE TRABALHO 102 PSI, MOTOR DIESEL, POTENCIA 63 CV	UN	64.825,82	64.825,82	AS		
SINAPH	36525	COMPRESSOR DE AR REBOCAVEL, VAZAO 250 PCM, PRESSAO EFETIVA DE TRABALHO 102 PSI, MOTOR DIESEL, POTENCIA 81 CV	UN	86.816,91	86.816,91	AS		
SINAPH	34348	CONCERTINA CLIPADA (DUPLA) EM ACO GALVANIZADO DE ALTA RESISTENCIA, COM ESPIRAL DE 300 MM, D = 2,76 MM	M	22,08	22,08	CR		
SINAPH	34347	CONCERTINA SIMPLES EM ACO GALVANIZADO DE ALTA RESISTENCIA, COM ESPIRAL DE 300 MM, D = 2,76 MM	M	15,78	15,78	CR		
SINAPH	11146	CONCRETO AUTOADENSAVEL (CAA) CLASSE DE RESISTENCIA C15, ESPALHAMENTO SF2, INCLUI SERVICIO DE BOMBEAMENTO (NBR 15823)	M3	418,03	418,03	CR		
SINAPH	11147	CONCRETO AUTOADENSAVEL (CAA) CLASSE DE RESISTENCIA C20, ESPALHAMENTO SF2, INCLUI SERVICIO DE BOMBEAMENTO (NBR 15823)	M3	434,39	434,39	CR		
SINAPH	34872	CONCRETO AUTOADENSAVEL (CAA) CLASSE DE RESISTENCIA C25, ESPALHAMENTO SF2, INCLUI SERVICIO DE BOMBEAMENTO (NBR 15823)	M3	439,26	439,26	CR		
SINAPH	34491	CONCRETO AUTOADENSAVEL (CAA) CLASSE DE RESISTENCIA C30, ESPALHAMENTO SF2, INCLUI SERVICIO DE BOMBEAMENTO (NBR 15823)	M3	451,99	451,99	CR		
SINAPH	34770	CONCRETO BETUMINOSO USINADO A QUENTE (CBUQ) PARA PAVIMENTACAO ASFALTICA, PADRAO DNIT, FAIXA C, COM CAP 30/45 - AQUISICAO POSTO USINA	T	456,11	456,11	CR		
SINAPH	1518	CONCRETO BETUMINOSO USINADO A QUENTE (CBUQ) PARA PAVIMENTACAO ASFALTICA, PADRAO DNIT, PARA BINDER, COM CAP 50/70 - AQUISICAO POSTO USINA	T	465,00	465,00	C		
SINAPH	41965	CONCRETO USINADO BOMBEAVEL, CLASSE DE RESISTENCIA C20, COM BRITA 0 E 1, SLUMP = 100 +/- 20 MM, EXCLUI SERVICIO DE BOMBEAMENTO (NBR 8953)	M3	450,49	450,49	CR		
SINAPH	34492	CONCRETO USINADO BOMBEAVEL, CLASSE DE RESISTENCIA C20, COM BRITA 0 E 1, SLUMP = 100 +/- 20 MM, INCLUI SERVICIO DE BOMBEAMENTO (NBR 8953)	M3	371,50	371,50	C		
SINAPH	1524	CONCRETO USINADO BOMBEAVEL, CLASSE DE RESISTENCIA C20, COM BRITA 0 E 1, SLUMP = 130 +/- 20 MM, EXCLUI SERVICIO DE BOMBEAMENTO (NBR 8953)	M3	401,07	401,07	CR		
SINAPH	38404	CONCRETO USINADO BOMBEAVEL, CLASSE DE RESISTENCIA C20, COM BRITA 0 E 1, SLUMP = 190 +/- 20 MM, INCLUI SERVICIO DE BOMBEAMENTO (NBR 8953)	M3	384,80	384,80	CR		
SINAPH	39849	CONCRETO USINADO BOMBEAVEL, CLASSE DE RESISTENCIA C20, COM BRITA 0, SLUMP = 220 +/- 20 MM, INCLUI SERVICIO DE BOMBEAMENTO (NBR 8953)	M3	440,98	440,98	CR		
SINAPH	38464	CONCRETO USINADO BOMBEAVEL, CLASSE DE RESISTENCIA C20, COM BRITA 0, SLUMP = 220 +/- 20 MM, INCLUI SERVICIO DE BOMBEAMENTO (NBR 8953)	M3	447,38	447,38	CR		

FORTE	CÓDIGO	DESCRIÇÃO	UNIDADE	CUSTO UNITÁRIO DESONERADO	CUSTO UNITÁRIO NÃO DESONERADO	ORIGEM DO PREÇO	% MO DESONERADO	% MO NÃO DESONERADO
SINAPH	34493	CONCRETO USINADO BOMBEAVEL, CLASSE DE RESISTENCIA C25, COM BRITA 0 E 1, SLUMP = 100 +/- 20 MM, EXCLUI SERVICO DE BOMBEAMENTO (NBR 8953)	M3	381,97	381,97	CR		
SINAPH	1527	CONCRETO USINADO BOMBEAVEL, CLASSE DE RESISTENCIA C25, COM BRITA 0 E 1, SLUMP = 100 +/- 20 MM, INCLUI SERVICO DE BOMBEAMENTO (NBR 8953)	M3	413,80	413,80	CR		
SINAPH	38405	CONCRETO USINADO BOMBEAVEL, CLASSE DE RESISTENCIA C25, COM BRITA 0 E 1, SLUMP = 130 +/- 20 MM, EXCLUI SERVICO DE BOMBEAMENTO (NBR 8953)	M3	396,67	396,67	CR		
SINAPH	38408	CONCRETO USINADO BOMBEAVEL, CLASSE DE RESISTENCIA C25, COM BRITA 0 E 1, SLUMP = 190 +/- 20 MM, EXCLUI SERVICO DE BOMBEAMENTO (NBR 8953)	M3	439,07	439,07	CR		
SINAPH	34494	CONCRETO USINADO BOMBEAVEL, CLASSE DE RESISTENCIA C30, COM BRITA 0 E 1, SLUMP = 100 +/- 20 MM, EXCLUI SERVICO DE BOMBEAMENTO (NBR 8953)	M3	394,70	394,70	CR		
SINAPH	1525	CONCRETO USINADO BOMBEAVEL, CLASSE DE RESISTENCIA C30, COM BRITA 0 E 1, SLUMP = 130 +/- 20 MM, EXCLUI SERVICO DE BOMBEAMENTO (NBR 8953)	M3	426,53	426,53	CR		
SINAPH	38406	CONCRETO USINADO BOMBEAVEL, CLASSE DE RESISTENCIA C30, COM BRITA 0 E 1, SLUMP = 190 +/- 20 MM, EXCLUI SERVICO DE BOMBEAMENTO (NBR 8953)	M3	418,85	418,85	CR		
SINAPH	38409	CONCRETO USINADO BOMBEAVEL, CLASSE DE RESISTENCIA C30, COM BRITA 0 E 1, SLUMP = 220 +/- 30 MM, EXCLUI SERVICO DE BOMBEAMENTO (NBR 8953)	M3	442,06	442,06	CR		
SINAPH	43360	CONCRETO USINADO BOMBEAVEL, CLASSE DE RESISTENCIA C35, COM BRITA 0 E 1, SLUMP = 100 +/- 20 MM, EXCLUI SERVICO DE BOMBEAMENTO (NBR 8953)	M3	460,95	460,95	CR		
SINAPH	34495	CONCRETO USINADO BOMBEAVEL, CLASSE DE RESISTENCIA C35, COM BRITA 0 E 1, SLUMP = 100 +/- 20 MM, INCLUI SERVICO DE BOMBEAMENTO (NBR 8953)	M3	407,43	407,43	CR		
SINAPH	11145	CONCRETO USINADO BOMBEAVEL, CLASSE DE RESISTENCIA C40, COM BRITA 0 E 1, SLUMP = 100 +/- 20 MM, EXCLUI SERVICO DE BOMBEAMENTO (NBR 8953)	M3	439,26	439,26	CR		
SINAPH	34496	CONCRETO USINADO BOMBEAVEL, CLASSE DE RESISTENCIA C40, COM BRITA 0 E 1, SLUMP = 100 +/- 20 MM, INCLUI SERVICO DE BOMBEAMENTO (NBR 8953)	M3	425,02	425,02	CR		
SINAPH	34479	CONCRETO USINADO BOMBEAVEL, CLASSE DE RESISTENCIA C45, COM BRITA 0 E 1, SLUMP = 100 +/- 20 MM, INCLUI SERVICO DE BOMBEAMENTO (NBR 8953)	M3	451,99	451,99	CR		
SINAPH	34481	CONCRETO USINADO BOMBEAVEL, CLASSE DE RESISTENCIA C45, COM BRITA 0 E 1, SLUMP = 100 +/- 20 MM, INCLUI SERVICO DE BOMBEAMENTO (NBR 8953)	M3	472,28	472,28	CR		
SINAPH	34483	CONCRETO USINADO BOMBEAVEL, CLASSE DE RESISTENCIA C50, COM BRITA 0 E 1, SLUMP = 100 +/- 20 MM, INCLUI SERVICO DE BOMBEAMENTO (NBR 8953)	M3	504,60	504,60	CR		
SINAPH	34485	CONCRETO USINADO BOMBEAVEL, CLASSE DE RESISTENCIA C60, COM BRITA 0 E 1, SLUMP = 100 +/- 20 MM, INCLUI SERVICO DE BOMBEAMENTO (NBR 8953)	M3	539,61	539,61	CR		
SINAPH	14041	CONCRETO USINADO CONVENCIONAL (NAO BOMBEAVEL) CLASSE DE RESISTENCIA C10, COM BRITA 1 E 2, SLUMP = 80 MM +/- 10 MM (NBR 8953)	M3	350,77	350,77	CR		
SINAPH	1523	CONCRETO USINADO CONVENCIONAL (NAO BOMBEAVEL) CLASSE DE RESISTENCIA C15, COM BRITA 1 E 2, SLUMP = 80 MM +/- 10 MM (NBR 8953)	M3	356,50	356,50	CR		
SINAPH	14052	CONDULETE DE ALUMINIO TIPO B, PARA ELETRODUTO ROSCAVEL DE 1/2", COM TAMPA CEGA	UN	10,19	10,19	CR		
SINAPH	14054	CONDULETE DE ALUMINIO TIPO B, PARA ELETRODUTO ROSCAVEL DE 1", COM TAMPA CEGA	UN	13,25	13,25	CR		
SINAPH	14053	CONDULETE DE ALUMINIO TIPO B, PARA ELETRODUTO ROSCAVEL DE 3/4", COM TAMPA CEGA	UN	10,35	10,35	CR		
SINAPH	2558	CONDULETE DE ALUMINIO TIPO C, PARA ELETRODUTO ROSCAVEL DE 1/2", COM TAMPA CEGA	UN	7,79	7,79	C		
SINAPH	2560	CONDULETE DE ALUMINIO TIPO C, PARA ELETRODUTO ROSCAVEL DE 1", COM TAMPA CEGA	UN	13,72	13,72	CR		
SINAPH	2559	CONDULETE DE ALUMINIO TIPO C, PARA ELETRODUTO ROSCAVEL DE 3/4", COM TAMPA CEGA	UN	10,97	10,97	C		
SINAPH	2592	CONDULETE DE ALUMINIO TIPO C, PARA ELETRODUTO ROSCAVEL DE 4", COM TAMPA CEGA	UN	181,86	181,86	CR		
SINAPH	2566	CONDULETE DE ALUMINIO TIPO E, PARA ELETRODUTO ROSCAVEL DE 1 1/4", COM TAMPA CEGA	UN	18,30	18,30	CR		
SINAPH	2589	CONDULETE DE ALUMINIO TIPO E, PARA ELETRODUTO ROSCAVEL DE 1 1/2", COM TAMPA CEGA	UN	24,32	24,32	CR		
SINAPH	2591	CONDULETE DE ALUMINIO TIPO E, PARA ELETRODUTO ROSCAVEL DE 1/2", COM TAMPA CEGA	UN	8,87	8,87	CR		
SINAPH	2590	CONDULETE DE ALUMINIO TIPO E, PARA ELETRODUTO ROSCAVEL DE 1", COM TAMPA CEGA	UN	14,92	14,92	CR		
SINAPH	2567	CONDULETE DE ALUMINIO TIPO E, PARA ELETRODUTO ROSCAVEL DE 3/4", COM TAMPA CEGA	UN	35,68	35,68	CR		
SINAPH	2565	CONDULETE DE ALUMINIO TIPO E, PARA ELETRODUTO ROSCAVEL DE 3/4", COM TAMPA CEGA	UN	8,89	8,89	CR		
SINAPH	2568	CONDULETE DE ALUMINIO TIPO E, PARA ELETRODUTO ROSCAVEL DE 3", COM TAMPA CEGA	UN	99,08	99,08	CR		
SINAPH	2594	CONDULETE DE ALUMINIO TIPO E, PARA ELETRODUTO ROSCAVEL DE 4", COM TAMPA CEGA	UN	165,06	165,06	CR		
SINAPH	2587	CONDULETE DE ALUMINIO TIPO LR, PARA ELETRODUTO ROSCAVEL DE 1 1/2", COM TAMPA CEGA	UN	28,13	28,13	CR		
SINAPH	2588	CONDULETE DE ALUMINIO TIPO LR, PARA ELETRODUTO ROSCAVEL DE 1 1/4", COM TAMPA CEGA	UN	22,34	22,34	CR		
SINAPH	2569	CONDULETE DE ALUMINIO TIPO LR, PARA ELETRODUTO ROSCAVEL DE 1/2", COM TAMPA CEGA	UN	8,61	8,61	CR		
SINAPH	2570	CONDULETE DE ALUMINIO TIPO LR, PARA ELETRODUTO ROSCAVEL DE 1", COM TAMPA CEGA	UN	14,43	14,43	CR		
SINAPH	2571	CONDULETE DE ALUMINIO TIPO LR, PARA ELETRODUTO ROSCAVEL DE 2", COM TAMPA CEGA	UN	42,84	42,84	CR		
SINAPH	2593	CONDULETE DE ALUMINIO TIPO LR, PARA ELETRODUTO ROSCAVEL DE 3/4", COM TAMPA CEGA	UN	9,18	9,18	CR		
SINAPH	2572	CONDULETE DE ALUMINIO TIPO LR, PARA ELETRODUTO ROSCAVEL DE 3", COM TAMPA CEGA	UN	126,70	126,70	CR		
SINAPH	2595	CONDULETE DE ALUMINIO TIPO LR, PARA ELETRODUTO ROSCAVEL DE 4", COM TAMPA CEGA	UN	197,69	197,69	CR		
SINAPH	2576	CONDULETE DE ALUMINIO TIPO T, PARA ELETRODUTO ROSCAVEL DE 1 1/2", COM TAMPA CEGA	UN	33,70	33,70	CR		
SINAPH	2575	CONDULETE DE ALUMINIO TIPO T, PARA ELETRODUTO ROSCAVEL DE 1 1/4", COM TAMPA CEGA	UN	25,33	25,33	CR		
SINAPH	2573	CONDULETE DE ALUMINIO TIPO T, PARA ELETRODUTO ROSCAVEL DE 1/2", COM TAMPA CEGA	UN	10,52	10,52	CR		
SINAPH	2586	CONDULETE DE ALUMINIO TIPO T, PARA ELETRODUTO ROSCAVEL DE 1", COM TAMPA CEGA	UN	17,05	17,05	CR		
SINAPH	2577	CONDULETE DE ALUMINIO TIPO T, PARA ELETRODUTO ROSCAVEL DE 2", COM TAMPA CEGA	UN	45,66	45,66	CR		
SINAPH	2574	CONDULETE DE ALUMINIO TIPO T, PARA ELETRODUTO ROSCAVEL DE 3/4", COM TAMPA CEGA	UN	10,59	10,59	CR		
SINAPH	2578	CONDULETE DE ALUMINIO TIPO T, PARA ELETRODUTO ROSCAVEL DE 3", COM TAMPA CEGA	UN	142,57	142,57	CR		
SINAPH	2585	CONDULETE DE ALUMINIO TIPO T, PARA ELETRODUTO ROSCAVEL DE 4", COM TAMPA CEGA	UN	195,64	195,64	CR		
SINAPH	12008	CONDULETE DE ALUMINIO TIPO TB, PARA ELETRODUTO ROSCAVEL DE 3", COM TAMPA CEGA	UN	104,96	104,96	CR		
SINAPH	2582	CONDULETE DE ALUMINIO TIPO X, PARA ELETRODUTO ROSCAVEL DE 1 1/2", COM TAMPA CEGA	UN	31,26	31,26	CR		
SINAPH	2597	CONDULETE DE ALUMINIO TIPO X, PARA ELETRODUTO ROSCAVEL DE 1 1/4", COM TAMPA CEGA	UN	26,79	26,79	CR		
SINAPH	2579	CONDULETE DE ALUMINIO TIPO X, PARA ELETRODUTO ROSCAVEL DE 1/2", COM TAMPA CEGA	UN	12,75	12,75	CR		
SINAPH	2581	CONDULETE DE ALUMINIO TIPO X, PARA ELETRODUTO ROSCAVEL DE 1", COM TAMPA CEGA	UN	16,32	16,32	CR		
SINAPH	2596	CONDULETE DE ALUMINIO TIPO X, PARA ELETRODUTO ROSCAVEL DE 2", COM TAMPA CEGA	UN	48,27	48,27	CR		
SINAPH	2580	CONDULETE DE ALUMINIO TIPO X, PARA ELETRODUTO ROSCAVEL DE 3/4", COM TAMPA CEGA	UN	13,98	13,98	CR		
SINAPH	2583	CONDULETE DE ALUMINIO TIPO X, PARA ELETRODUTO ROSCAVEL DE 3", COM TAMPA CEGA	UN	117,40	117,40	CR		
SINAPH	2584	CONDULETE DE ALUMINIO TIPO X, PARA ELETRODUTO ROSCAVEL DE 4", COM TAMPA CEGA	UN	195,44	195,44	CR		
SINAPH	12010	CONDULETE EM PVC, TIPO "B", SEM TAMPA, DE 1/2" OU 3/4"	UN	9,59	9,59	CR		
SINAPH	39329	CONDULETE EM PVC, TIPO "B", SEM TAMPA, DE 1"	UN	10,03	10,03	CR		
SINAPH	39330	CONDULETE EM PVC, TIPO "C", SEM TAMPA, DE 1/2"	UN	10,55	10,55	CR		
SINAPH	39332	CONDULETE EM PVC, TIPO "C", SEM TAMPA, DE 1"	UN	11,79	11,79	CR		
SINAPH	39331	CONDULETE EM PVC, TIPO "C", SEM TAMPA, DE 3/4"	UN	9,38	9,38	CR		
SINAPH	39333	CONDULETE EM PVC, TIPO "E", SEM TAMPA, DE 1/2"	UN	9,15	9,15	CR		
SINAPH	39335	CONDULETE EM PVC, TIPO "E", SEM TAMPA, DE 1"	UN	10,59	10,59	CR		
SINAPH	39334	CONDULETE EM PVC, TIPO "E", SEM TAMPA, DE 3/4"	UN	8,42	8,42	CR		
SINAPH	12016	CONDULETE EM PVC, TIPO "LB", SEM TAMPA, DE 1/2" OU 3/4"	UN	10,56	10,56	CR		
SINAPH	12015	CONDULETE EM PVC, TIPO "LB", SEM TAMPA, DE 1"	UN	12,30	12,30	CR		
SINAPH	12020	CONDULETE EM PVC, TIPO "LI", SEM TAMPA, DE 1/2" OU 3/4"	UN	10,56	10,56	CR		
SINAPH	12019	CONDULETE EM PVC, TIPO "LI", SEM TAMPA, DE 1"	UN	12,30	12,30	CR		
SINAPH	39336	CONDULETE EM PVC, TIPO "LR", SEM TAMPA, DE 1/2"	UN	10,55	10,55	CR		
SINAPH	39338	CONDULETE EM PVC, TIPO "LR", SEM TAMPA, DE 1"	UN	11,79	11,79	CR		
SINAPH	39337	CONDULETE EM PVC, TIPO "LR", SEM TAMPA, DE 3/4"	UN	9,38	9,38	CR		
SINAPH	39341	CONDULETE EM PVC, TIPO "TT", SEM TAMPA, DE 1"	UN	15,37	15,37	CR		
SINAPH	39340	CONDULETE EM PVC, TIPO "TT", SEM TAMPA, DE 3/4"	UN	11,28	11,28	CR		
SINAPH	12025	CONDULETE EM PVC, TIPO "TB", SEM TAMPA, DE 1/2" OU 3/4"	UN	11,65	11,65	CR		
SINAPH	39342	CONDULETE EM PVC, TIPO "TB", SEM TAMPA, DE 1"	UN	15,37	15,37	CR		
SINAPH	39343	CONDULETE EM PVC, TIPO "X", SEM TAMPA, DE 1/2"	UN	12,98	12,98	CR		
SINAPH	39345	CONDULETE EM PVC, TIPO "X", SEM TAMPA, DE 1"	UN	17,56	17,56	CR		
SINAPH	39344	CONDULETE EM PVC, TIPO "X", SEM TAMPA, DE 3/4"	UN	12,55	12,55	CR		
SINAPH	12623	CONDUTOR PLUVIAL, PVC, CIRCULAR, DIAMETRO ENTRE 80 E 100 MM, PARA DRENAGEM PREDIAL	M	12,29	12,29	AS		
SINAPH	34498	CONE DE SINALIZACAO EM PVC FLEXIVEL, H = 70 / 76 CM (NBR 15071)	UN	149,43	149,43	CR		
SINAPH	13244	CONE DE SINALIZACAO EM PVC RIGIDO COM FAIXA REFLETIVA, H = 70 / 76 CM	UN	62,90	62,90	C		
SINAPH	38998	CONECTOR / ADAPTADOR FEMEA, COM INSERTO METALICO, PPR, DN 25 MM X 1/2", PARA AGUA QUENTE E FRIA PREDIAL	UN	10,26	10,26	CR		
SINAPH	38999	CONECTOR / ADAPTADOR FEMEA, COM INSERTO METALICO, PPR, DN 32 MM X 3/4", PARA AGUA QUENTE E FRIA PREDIAL	UN	16,98	16,98	CR		
SINAPH	38996	CONECTOR / ADAPTADOR MACHO, COM INSERTO METALICO, PPR, DN 25 MM X 1/2", PARA AGUA QUENTE E FRIA PREDIAL	UN	14,83	14,83	CR		
SINAPH	38997	CONECTOR / ADAPTADOR MACHO, COM INSERTO METALICO, PPR, DN 32 MM X 3/4", PARA AGUA QUENTE E FRIA PREDIAL	UN	24,00	24,00	CR		
SINAPH	39862	CONECTOR BRONZE/LATAO (REF 603) SEM ANEL DE SOLDA, BOLSA X ROSCA F, 15 MM X 1/2"	UN	15,37	15,37	AS		
SINAPH	39863	CONECTOR BRONZE/LATAO (REF 603) SEM ANEL DE SOLDA, BOLSA X ROSCA F, 22 MM X 1/2"	UN	15,58	15,58	AS		
SINAPH	39864	CONECTOR BRONZE/LATAO (REF 603) SEM ANEL DE SOLDA, BOLSA X ROSCA F, 22 MM X 3/4"	UN	19,34	19,34	AS		
SINAPH	39865	CONECTOR BRONZE/LATAO (REF 603) SEM ANEL DE SOLDA, BOLSA X ROSCA F, 28 MM X 1/2"	UN	27,25	27,25	AS		
SINAPH	2517	CONECTOR CURVO 90 GRAUS DE ALUMINIO, BITOLA 1 1/2", PARA ADAPTAR ENTRADA DE ELETRODUTO METALICO FLEXIVEL EM QUADROS	UN	19,47	19,47	CR		
SINAPH	2522	CONECTOR CURVO 90 GRAUS DE ALUMINIO, BITOLA 1 1/4", PARA ADAPTAR ENTRADA DE ELETRODUTO METALICO FLEXIVEL EM QUADROS	UN	12,58	12,58	CR		
SINAPH	2548	CONECTOR CURVO 90 GRAUS DE ALUMINIO, BITOLA 1/2", PARA ADAPTAR ENTRADA DE ELETRODUTO METALICO FLEXIVEL EM QUADROS	UN	7,74	7,74	CR		
SINAPH	2516	CONECTOR CURVO 90 GRAUS DE ALUMINIO, BITOLA 1", PARA ADAPTAR ENTRADA DE ELETRODUTO METALICO FLEXIVEL EM QUADROS	UN	10,10	10,10	CR		
SINAPH	2518	CONECTOR CURVO 90 GRAUS DE ALUMINIO, BITOLA 2 1/2", PARA ADAPTAR ENTRADA DE ELETRODUTO METALICO FLEXIVEL EM QUADROS	UN	92,69	92,69	CR		

FORTE	CÓDIGO	DESCRIÇÃO	UNIDADE	CUSTO UNITÁRIO DESONERADO	CUSTO UNITÁRIO NÃO DESONERADO	ORIGEM DO PREÇO	% MO DESONERADO	% MO NÃO DESONERADO
SINAPH	2521	CONECTOR CURVO 90 GRAUS DE ALUMINIO, BITOLA 2", PARA ADAPTAR ENTRADA DE ELETRODUTO METALICO FLEXIVEL EM QUADROS	UN	39,45	39,45	CR		
SINAPH	2515	CONECTOR CURVO 90 GRAUS DE ALUMINIO, BITOLA 3/4", PARA ADAPTAR ENTRADA DE ELETRODUTO METALICO FLEXIVEL EM QUADROS	UN	8,41	8,41	CR		
SINAPH	2519	CONECTOR CURVO 90 GRAUS DE ALUMINIO, BITOLA 3", PARA ADAPTAR ENTRADA DE ELETRODUTO METALICO FLEXIVEL EM QUADROS	UN	111,76	111,76	CR		
SINAPH	2520	CONECTOR CURVO 90 GRAUS DE ALUMINIO, BITOLA 4", PARA ADAPTAR ENTRADA DE ELETRODUTO METALICO FLEXIVEL EM QUADROS	UN	205,70	205,70	CR		
SINAPH	1602	CONECTOR DE ALUMINIO TIPO PRENSA CABO, BITOLA 1 1/2", PARA CABOS DE DIAMETRO DE 37 A 40 MM	UN	46,16	46,16	CR		
SINAPH	1601	CONECTOR DE ALUMINIO TIPO PRENSA CABO, BITOLA 1 1/4", PARA CABOS DE DIAMETRO DE 31 A 34 MM	UN	41,14	41,14	CR		
SINAPH	1598	CONECTOR DE ALUMINIO TIPO PRENSA CABO, BITOLA 1/2", PARA CABOS DE DIAMETRO DE 12,5 A 15 MM	UN	12,17	12,17	CR		
SINAPH	1600	CONECTOR DE ALUMINIO TIPO PRENSA CABO, BITOLA 1", PARA CABOS DE DIAMETRO DE 22,5 A 25 MM	UN	17,97	17,97	CR		
SINAPH	1603	CONECTOR DE ALUMINIO TIPO PRENSA CABO, BITOLA 2", PARA CABOS DE DIAMETRO DE 47,5 A 50 MM	UN	69,69	69,69	CR		
SINAPH	1599	CONECTOR DE ALUMINIO TIPO PRENSA CABO, BITOLA 3/4", PARA CABOS DE DIAMETRO DE 17,5 A 20 MM	UN	14,13	14,13	CR		
SINAPH	1597	CONECTOR DE ALUMINIO TIPO PRENSA CABO, BITOLA 3/8", PARA CABOS DE DIAMETRO DE 9 A 10 MM	UN	11,45	11,45	CR		
SINAPH	39600	CONECTOR FEMEA RJ - 45, CATEGORIA 5 E	UN	21,55	21,55	CR		
SINAPH	39601	CONECTOR FEMEA RJ - 45, CATEGORIA 6	UN	37,47	37,47	CR		
SINAPH	39602	CONECTOR MACHO RJ - 45, CATEGORIA 5 E	UN	2,46	2,46	CR		
SINAPH	39603	CONECTOR MACHO RJ - 45, CATEGORIA 6	UN	4,22	4,22	CR		
SINAPH	11821	CONECTOR METALICO TIPO PARAFUSO FENDIDO (SPLIT BOLT), COM SEPARADOR DE CABOS BIMETALICOS, PARA CABOS ATE 25 MM2	UN	9,40	9,40	CR		
SINAPH	1562	CONECTOR METALICO TIPO PARAFUSO FENDIDO (SPLIT BOLT), COM SEPARADOR DE CABOS BIMETALICOS, PARA CABOS ATE 50 MM2	UN	15,40	15,40	CR		
SINAPH	1563	CONECTOR METALICO TIPO PARAFUSO FENDIDO (SPLIT BOLT), COM SEPARADOR DE CABOS BIMETALICOS, PARA CABOS ATE 70 MM2	UN	20,66	20,66	CR		
SINAPH	11856	CONECTOR METALICO TIPO PARAFUSO FENDIDO (SPLIT BOLT), PARA CABOS ATE 10 MM2	UN	6,16	6,16	C		
SINAPH	11857	CONECTOR METALICO TIPO PARAFUSO FENDIDO (SPLIT BOLT), PARA CABOS ATE 120 MM2	UN	32,42	32,42	CR		
SINAPH	11858	CONECTOR METALICO TIPO PARAFUSO FENDIDO (SPLIT BOLT), PARA CABOS ATE 150 MM2	UN	40,23	40,23	CR		
SINAPH	1539	CONECTOR METALICO TIPO PARAFUSO FENDIDO (SPLIT BOLT), PARA CABOS ATE 16 MM2	UN	7,24	7,24	CR		
SINAPH	11859	CONECTOR METALICO TIPO PARAFUSO FENDIDO (SPLIT BOLT), PARA CABOS ATE 185 MM2	UN	54,74	54,74	CR		
SINAPH	1550	CONECTOR METALICO TIPO PARAFUSO FENDIDO (SPLIT BOLT), PARA CABOS ATE 25 MM2	UN	7,64	7,64	CR		
SINAPH	11854	CONECTOR METALICO TIPO PARAFUSO FENDIDO (SPLIT BOLT), PARA CABOS ATE 35 MM2	UN	9,54	9,54	CR		
SINAPH	11862	CONECTOR METALICO TIPO PARAFUSO FENDIDO (SPLIT BOLT), PARA CABOS ATE 50 MM2	UN	13,38	13,38	CR		
SINAPH	11863	CONECTOR METALICO TIPO PARAFUSO FENDIDO (SPLIT BOLT), PARA CABOS ATE 6 MM2	UN	5,40	5,40	CR		
SINAPH	11855	CONECTOR METALICO TIPO PARAFUSO FENDIDO (SPLIT BOLT), PARA CABOS ATE 70 MM2	UN	19,98	19,98	CR		
SINAPH	11864	CONECTOR METALICO TIPO PARAFUSO FENDIDO (SPLIT BOLT), PARA CABOS ATE 95 MM2	UN	30,21	30,21	CR		
SINAPH	2527	CONECTOR RETO DE ALUMINIO PARA ELETRODUTO DE 1 1/2", PARA ADAPTAR ENTRADA DE ELETRODUTO METALICO FLEXIVEL EM QUADROS	UN	6,97	6,97	CR		
SINAPH	2526	CONECTOR RETO DE ALUMINIO PARA ELETRODUTO DE 1 1/4", PARA ADAPTAR ENTRADA DE ELETRODUTO METALICO FLEXIVEL EM QUADROS	UN	4,46	4,46	CR		
SINAPH	2487	CONECTOR RETO DE ALUMINIO PARA ELETRODUTO DE 1/2", PARA ADAPTAR ENTRADA DE ELETRODUTO METALICO FLEXIVEL EM QUADROS	UN	1,52	1,52	CR		
SINAPH	2483	CONECTOR RETO DE ALUMINIO PARA ELETRODUTO DE 1", PARA ADAPTAR ENTRADA DE ELETRODUTO METALICO FLEXIVEL EM QUADROS	UN	3,18	3,18	CR		
SINAPH	2528	CONECTOR RETO DE ALUMINIO PARA ELETRODUTO DE 2 1/2", PARA ADAPTAR ENTRADA DE ELETRODUTO METALICO FLEXIVEL EM QUADROS	UN	17,54	17,54	CR		
SINAPH	2489	CONECTOR RETO DE ALUMINIO PARA ELETRODUTO DE 2", PARA ADAPTAR ENTRADA DE ELETRODUTO METALICO FLEXIVEL EM QUADROS	UN	7,72	7,72	CR		
SINAPH	2488	CONECTOR RETO DE ALUMINIO PARA ELETRODUTO DE 3/4", PARA ADAPTAR ENTRADA DE ELETRODUTO METALICO FLEXIVEL EM QUADROS	UN	1,78	1,78	CR		
SINAPH	2484	CONECTOR RETO DE ALUMINIO PARA ELETRODUTO DE 3", PARA ADAPTAR ENTRADA DE ELETRODUTO METALICO FLEXIVEL EM QUADROS	UN	25,47	25,47	CR		
SINAPH	2485	CONECTOR RETO DE ALUMINIO PARA ELETRODUTO DE 4", PARA ADAPTAR ENTRADA DE ELETRODUTO METALICO FLEXIVEL EM QUADROS	UN	39,92	39,92	CR		
SINAPH	38005	CONECTOR, CPVC, SOLDAVEL, 15 MM X 1/2", PARA AGUA QUENTE	UN	16,98	16,98	AS		
SINAPH	38006	CONECTOR, CPVC, SOLDAVEL, 22 MM X 1/2", PARA AGUA QUENTE	UN	20,84	20,84	AS		
SINAPH	38428	CONECTOR, CPVC, SOLDAVEL, 22 MM X 3/4", PARA AGUA QUENTE	UN	19,52	19,52	AS		
SINAPH	38007	CONECTOR, CPVC, SOLDAVEL, 28 MM X 1", PARA AGUA QUENTE	UN	31,89	31,89	AS		
SINAPH	38008	CONECTOR, CPVC, SOLDAVEL, 35 MM X 1 1/4", PARA AGUA QUENTE	UN	128,45	128,45	AS		
SINAPH	38009	CONECTOR, CPVC, SOLDAVEL, 42 MM X 1 1/2", PARA AGUA QUENTE	UN	156,98	156,98	AS		
SINAPH	39279	CONEXAO FIXA, ROSCA FEMEA, EM PLASTICO, DN 16 MM X 1/2", PARA CONEXAO COM CRIMPAGEM EM TUBO PEX	UN	16,50	16,50	AS		
SINAPH	38845	CONEXAO FIXA, ROSCA FEMEA, EM PLASTICO, DN 16 MM X 3/4", PARA CONEXAO COM CRIMPAGEM EM TUBO PEX	UN	23,88	23,88	AS		
SINAPH	39280	CONEXAO FIXA, ROSCA FEMEA, EM PLASTICO, DN 20 MM X 1/2", PARA CONEXAO COM CRIMPAGEM EM TUBO PEX	UN	21,40	21,40	AS		
SINAPH	39281	CONEXAO FIXA, ROSCA FEMEA, EM PLASTICO, DN 20 MM X 3/4", PARA CONEXAO COM CRIMPAGEM EM TUBO PEX	UN	28,17	28,17	AS		
SINAPH	38849	CONEXAO FIXA, ROSCA FEMEA, EM PLASTICO, DN 25 MM X 1/2", PARA CONEXAO COM CRIMPAGEM EM TUBO PEX	UN	24,14	24,14	AS		
SINAPH	39282	CONEXAO FIXA, ROSCA FEMEA, EM PLASTICO, DN 25 MM X 3/4", PARA CONEXAO COM CRIMPAGEM EM TUBO PEX	UN	28,85	28,85	AS		
SINAPH	38852	CONEXAO FIXA, ROSCA FEMEA, EM PLASTICO, DN 32 MM X 3/4", PARA CONEXAO COM CRIMPAGEM EM TUBO PEX	UN	39,25	39,25	AS		
SINAPH	38844	CONEXAO FIXA, ROSCA FEMEA, METALICA, COM ANEL DESLIZANTE, DN 16 MM X 1/2", PARA TUBO PEX	UN	12,06	12,06	AS		
SINAPH	38846	CONEXAO FIXA, ROSCA FEMEA, METALICA, COM ANEL DESLIZANTE, DN 20 MM X 1/2", PARA TUBO PEX	UN	13,19	13,19	AS		
SINAPH	38847	CONEXAO FIXA, ROSCA FEMEA, METALICA, COM ANEL DESLIZANTE, DN 20 MM X 3/4", PARA TUBO PEX	UN	16,23	16,23	AS		
SINAPH	38850	CONEXAO FIXA, ROSCA FEMEA, METALICA, COM ANEL DESLIZANTE, DN 25 MM X 1", PARA TUBO PEX	UN	22,56	22,56	AS		
SINAPH	38848	CONEXAO FIXA, ROSCA FEMEA, METALICA, COM ANEL DESLIZANTE, DN 25 MM X 3/4", PARA TUBO PEX	UN	18,87	18,87	AS		
SINAPH	38851	CONEXAO FIXA, ROSCA FEMEA, METALICA, COM ANEL DESLIZANTE, DN 32 MM X 1", PARA TUBO PEX	UN	34,29	34,29	AS		
SINAPH	38860	CONEXAO FIXA, ROSCA MACHO, METALICA, PARA TUBO PEX, DN 16 MM X 1/2"	UN	9,69	9,69	AS		
SINAPH	38861	CONEXAO FIXA, ROSCA MACHO, METALICA, PARA TUBO PEX, DN 16 MM X 3/4"	UN	13,04	13,04	AS		
SINAPH	38862	CONEXAO FIXA, ROSCA MACHO, METALICA, PARA TUBO PEX, DN 20 MM X 1/2"	UN	10,99	10,99	AS		
SINAPH	38863	CONEXAO FIXA, ROSCA MACHO, METALICA, PARA TUBO PEX, DN 20 MM X 3/4"	UN	12,63	12,63	AS		
SINAPH	38865	CONEXAO FIXA, ROSCA MACHO, METALICA, PARA TUBO PEX, DN 25 MM X 1/2"	UN	17,15	17,15	AS		
SINAPH	38864	CONEXAO FIXA, ROSCA MACHO, METALICA, PARA TUBO PEX, DN 25 MM X 1"	UN	26,22	26,22	AS		
SINAPH	38866	CONEXAO FIXA, ROSCA MACHO, METALICA, PARA TUBO PEX, DN 25 MM X 3/4"	UN	18,46	18,46	AS		
SINAPH	38868	CONEXAO FIXA, ROSCA MACHO, METALICA, PARA TUBO PEX, DN 32 MM X 1"	UN	30,77	30,77	AS		
SINAPH	38853	CONEXAO MOVEL, ROSCA FEMEA, METALICA, COM ANEL DESLIZANTE, PARA TUBO PEX, DN 16 MM X 1/2"	UN	9,94	9,94	AS		
SINAPH	38854	CONEXAO MOVEL, ROSCA FEMEA, METALICA, COM ANEL DESLIZANTE, PARA TUBO PEX, DN 16 MM X 3/4"	UN	13,59	13,59	AS		
SINAPH	38855	CONEXAO MOVEL, ROSCA FEMEA, METALICA, COM ANEL DESLIZANTE, PARA TUBO PEX, DN 20 MM X 1/2"	UN	10,08	10,08	AS		
SINAPH	38856	CONEXAO MOVEL, ROSCA FEMEA, METALICA, COM ANEL DESLIZANTE, PARA TUBO PEX, DN 20 MM X 3/4"	UN	16,19	16,19	AS		
SINAPH	38857	CONEXAO MOVEL, ROSCA FEMEA, METALICA, COM ANEL DESLIZANTE, PARA TUBO PEX, DN 25 MM X 1"	UN	21,41	21,41	AS		
SINAPH	38858	CONEXAO MOVEL, ROSCA FEMEA, METALICA, COM ANEL DESLIZANTE, PARA TUBO PEX, DN 25 MM X 3/4"	UN	19,47	19,47	AS		
SINAPH	38859	CONEXAO MOVEL, ROSCA FEMEA, METALICA, COM ANEL DESLIZANTE, PARA TUBO PEX, DN 32 MM X 1"	UN	31,53	31,53	AS		
SINAPH	3104	CONJ. DE FERRAGENS PARA PORTA DE VIDRO TEMPERADO, EM ZAMAC CROMADO, CONTEMPLANDO: DOBRADICA INF.; DOBRADICA SUP.; PIVO PARA DOBRADICA INF.; PIVO PARA DOBRADICA SUP.; FECHADURA CENTRAL EM ZAMAC CROMADO; CONTRA FECHADURA DE PRESSAO	CJ	144,19	144,19	CR		
SINAPH	1607	CONJUNTO ARRUELAS DE VEDACAO 5/16" PARA TELHA FIBROCIMENTO (UMA ARRUELA METALICA E UMA ARRUELA PVC - CONICAS)	CJ	0,22	0,22	CR		
SINAPH	38169	CONJUNTO DE FERRAGENS PIVO, PARA PORTA PIVOTANTE DE ATE 100 KG, REGULAVEL COM ESFERA, CROMADO - SUPERIOR E INFERIOR - COMPLETO	CJ	81,02	81,02	CR		
SINAPH	6142	CONJUNTO DE LIGACAO PARA BACIA SANITARIA AJUSTAVEL, EM PLASTICO BRANCO, COM TUBO, CANOPLA E ESPUDE	CJ	7,28	7,28	CR		
SINAPH	11686	CONJUNTO DE LIGACAO PARA BACIA SANITARIA EM PLASTICO BRANCO COM TUBO, CANOPLA E ANEL DE EXPANSAO (TUBO 1.1/2" X 20 CM)	UN	10,11	10,11	CR		
SINAPH	37598	CONJUNTO MONTADO ESTOPIM COM ESPOLETA COMUM NUMERO 8, COM CABECA ACENDEODORA, 1,5 M	UN	33,86	33,86	AS		
SINAPH	25398	CONJUNTO PARA FUTSAL COM TRAVES OFICIAIS DE 3,00 X 2,00 M EM TUBO DE ACO GALVANIZADO 3" COM REQUADRO EM TUBO DE 1", PINTURA EM PRIMER COM TINTA ESMALTE SINTETICO E REDES DE POLIETILENO FIO 4 MM	UN	4.987,86	4.987,86	AS		
SINAPH	25399	CONJUNTO PARA QUADRA DE VOLEI COM POSTES EM TUBO DE ACO GALVANIZADO 3", H = *255" CM, PINTURA EM TINTA ESMALTE SINTETICO, REDE DE NYLON COM 2 MM, MALHA 10 X 10 CM E ANTENAS OFICIAIS EM FIBRA DE VIDRO	UN	3.028,06	3.028,06	AS		
SINAPH	43440	CONJUNTO PRE-MOLDADO COMPOSTO POR GRELHA (0,99 X 0,45 M), QUADRO (1,10 X 0,52 M) E CANTONEIRA (1,10 X 0,35 M), EM CONCRETO ARMADO, COM FCK DE 21 MPA	UN	284,11	284,11	CR		
SINAPH	10667	CONTAINER ALMOXARIFADO, DE *2,40" X *6,00" M, PADRAO SIMPLES, SEM REVESTIMENTO E SEM DIVISORIAS INTERNOS E SEM SANITARIO, PARA USO EM CANTIEIRO DE OBRAS	UN	14.750,00	14.750,00	AS		
SINAPH	1613	CONTATOR TRIPOLAR, CORRENTE DE *110" A, TENSÃO NOMINAL DE *500" V, CATEGORIA AC-2 E AC-3	UN	1.333,67	1.333,67	AS		
SINAPH	1626	CONTATOR TRIPOLAR, CORRENTE DE *185" A, TENSÃO NOMINAL DE *500" V, CATEGORIA AC-2 E AC-3	UN	1.994,67	1.994,67	AS		
SINAPH	1625	CONTATOR TRIPOLAR, CORRENTE DE *22" A, TENSÃO NOMINAL DE *500" V, CATEGORIA AC-2 E AC-3	UN	1.39,32	1.39,32	AS		
SINAPH	1622	CONTATOR TRIPOLAR, CORRENTE DE *255" A, TENSÃO NOMINAL DE *500" V, CATEGORIA AC-2 E AC-3	UN	4.501,16	4.501,16	AS		
SINAPH	1620	CONTATOR TRIPOLAR, CORRENTE DE *38" A, TENSÃO NOMINAL DE *500" V, CATEGORIA AC-2 E AC-3	UN	293,48	293,48	AS		
SINAPH	1629	CONTATOR TRIPOLAR, CORRENTE DE *500" A, TENSÃO NOMINAL DE *500" V, CATEGORIA AC-2 E AC-3	UN	10.954,76	10.954,76	AS		
SINAPH	1627	CONTATOR TRIPOLAR, CORRENTE DE *65" A, TENSÃO NOMINAL DE *500" V, CATEGORIA AC-2 E AC-3	UN	560,98	560,98	AS		
SINAPH	1623	CONTATOR TRIPOLAR, CORRENTE DE 12 A, TENSÃO NOMINAL DE *500" V, CATEGORIA AC-2 E AC-3	UN	113,62	113,62	AS		
SINAPH	1619	CONTATOR TRIPOLAR, CORRENTE DE 25 A, TENSÃO NOMINAL DE *500" V, CATEGORIA AC-2 E AC-3	UN	156,29	156,29	AS		
SINAPH	1630	CONTATOR TRIPOLAR, CORRENTE DE 250 A, TENSÃO NOMINAL DE *500" V, PARA ACIONAMENTO DE CAPACITORES	UN	3.441,23	3.441,23	AS		
SINAPH	1616	CONTATOR TRIPOLAR, CORRENTE DE 300 A, TENSÃO NOMINAL DE *500" V, CATEGORIA AC-2 E AC-3	UN	5.292,67	5.292,67	AS		
SINAPH	1614	CONTATOR TRIPOLAR, CORRENTE DE 32 A, TENSÃO NOMINAL DE *500" V, CATEGORIA AC-2 E AC-3	UN	241,89	241,89	AS		
SINAPH	1617	CONTATOR TRIPOLAR, CORRENTE DE 400 A, TENSÃO NOMINAL DE *500" V, CATEGORIA AC-2 E AC-3	UN	6.318,31	6.318,31	AS		
SINAPH	1621	CONTATOR TRIPOLAR, CORRENTE DE 45 A, TENSÃO NOMINAL DE *500" V, CATEGORIA AC-2 E AC-3	UN	432,62	432,62	AS		
SINAPH	1624	CONTATOR TRIPOLAR, CORRENTE DE 630 A, TENSÃO NOMINAL DE *500" V, CATEGORIA AC-2 E AC-3	UN	15.530,71	15.530,71	AS		
SINAPH	1615	CONTATOR TRIPOLAR, CORRENTE DE 75 A, TENSÃO NOMINAL DE *500" V, CATEGORIA AC-2 E AC-3	UN	812,39	812,39	AS		

FONTE	CÓDIGO	DESCRIÇÃO	UNIDADE	CUSTO UNITÁRIO DESONERADO	CUSTO UNITÁRIO NÃO DESONERADO	ORIGEM DO PREÇO	% MO DESONERADO	% MO NÃO DESONERADO
SINAPH	1612	CONTATOR TRIPOLAR, CORRENTE DE 9 A, TENSÃO NOMINAL DE *500* V, CATEGORIA AC-2 E AC-3	UN	107,00	107,00	AS		
SINAPH	1618	CONTATOR TRIPOLAR, CORRENTE DE 95 A, TENSÃO NOMINAL DE *500* V, CATEGORIA AC-2 E AC-3	UN	1.116,35	1.116,35	AS		
SINAPH	14211	CONTRA-PORCA SEXTAVADA, DIAMETRO NOMINAL 1 3/8", ALTURA 35 MM	UN	40,97	40,97	CR		
SINAPH	34500	COORDENADOR / GERENTE DE OBRA	H	121,34	140,32	CR		
SINAPH	40934	COORDENADOR / GERENTE DE OBRA (MENSALISTA)	MES	21.443,67	24.807,66	CR		
SINAPH	38200	CORDA DE POLIAMIDA 12 MM TIPO BOMBEIRO, PARA TRABALHO EM ALTURA	100M	740,12	740,12	CR		
SINAPH	39269	CORDAO DE COBRE, FLEXIVEL, TORCIDO, CLASSE 4 OU 5, ISOLACAO EM PVC/D, 300 V, 2 CONDUTORES DE 0,5 MM2	M	1,43	1,43	CR		
SINAPH	11889	CORDAO DE COBRE, FLEXIVEL, TORCIDO, CLASSE 4 OU 5, ISOLACAO EM PVC/D, 300 V, 2 CONDUTORES DE 0,75 MM2	M	1,99	1,99	CR		
SINAPH	39270	CORDAO DE COBRE, FLEXIVEL, TORCIDO, CLASSE 4 OU 5, ISOLACAO EM PVC/D, 300 V, 2 CONDUTORES DE 1,0 MM2	M	2,38	2,38	CR		
SINAPH	11890	CORDAO DE COBRE, FLEXIVEL, TORCIDO, CLASSE 4 OU 5, ISOLACAO EM PVC/D, 300 V, 2 CONDUTORES DE 1,5 MM2	M	3,09	3,09	CR		
SINAPH	11891	CORDAO DE COBRE, FLEXIVEL, TORCIDO, CLASSE 4 OU 5, ISOLACAO EM PVC/D, 300 V, 2 CONDUTORES DE 2,5 MM2	M	5,09	5,09	CR		
SINAPH	11892	CORDAO DE COBRE, FLEXIVEL, TORCIDO, CLASSE 4 OU 5, ISOLACAO EM PVC/D, 300 V, 2 CONDUTORES DE 4 MM2	M	7,85	7,85	CR		
SINAPH	37601	CORDEL DETONANTE, NP 05 G/M	M	7,52	7,52	AS		
SINAPH	1634	CORDEL DETONANTE, NP 10 G/M	M	7,77	7,77	AS		
SINAPH	5086	CORRENTE DE ELO CURTO COMUM, SOLDADA, GALVANIZADA, ESPESSURA DO ELO = 1/2" (12,5 MM)	KG	33,54	33,54	CR		
SINAPH	11280	CORTADEIRA DE PISO DE CONCRETO E ASFALTO, PARA DISCO PADRAO DE DIAMETRO 350 MM (14") OU 450 MM (18"), MOTOR A GASOLINA, POTENCIA 13 HP, SEM DISCO	UN	10.464,59	10.464,59	AS		
SINAPH	40519	CORTADEIRA HIDRAULICA DE VERGALHAO, PARA ACO DE DIAMETRO ATÉ 50 MM, MOTOR ELETRICO TRIFASICO, POTENCIA DE 5,5 HP A 7,5 HP	UN	86.266,55	86.266,55	AS		
SINAPH	39869	COTOVELO BRONZE/LATAO (REF 707-3) SEM ANEL DE SOLDA, BOLSA X ROSCA F, 15MM X 1/2"	UN	15,26	15,26	AS		
SINAPH	39870	COTOVELO BRONZE/LATAO (REF 707-3) SEM ANEL DE SOLDA, BOLSA X ROSCA F, 22MM X 1/2"	UN	23,34	23,34	AS		
SINAPH	39871	COTOVELO BRONZE/LATAO (REF 707-3) SEM ANEL DE SOLDA, BOLSA X ROSCA F, 22MM X 3/4"	UN	26,16	26,16	AS		
SINAPH	12722	COTOVELO DE COBRE 90 GRAUS (REF 607) SEM ANEL DE SOLDA, BOLSA X BOLSA, 104 MM	UN	875,54	875,54	AS		
SINAPH	12714	COTOVELO DE COBRE 90 GRAUS (REF 607) SEM ANEL DE SOLDA, BOLSA X BOLSA, 15 MM	UN	5,71	5,71	AS		
SINAPH	12715	COTOVELO DE COBRE 90 GRAUS (REF 607) SEM ANEL DE SOLDA, BOLSA X BOLSA, 22 MM	UN	12,90	12,90	AS		
SINAPH	12716	COTOVELO DE COBRE 90 GRAUS (REF 607) SEM ANEL DE SOLDA, BOLSA X BOLSA, 28 MM	UN	22,16	22,16	AS		
SINAPH	12717	COTOVELO DE COBRE 90 GRAUS (REF 607) SEM ANEL DE SOLDA, BOLSA X BOLSA, 35 MM	UN	43,56	43,56	AS		
SINAPH	12718	COTOVELO DE COBRE 90 GRAUS (REF 607) SEM ANEL DE SOLDA, BOLSA X BOLSA, 42 MM	UN	66,85	66,85	AS		
SINAPH	12719	COTOVELO DE COBRE 90 GRAUS (REF 607) SEM ANEL DE SOLDA, BOLSA X BOLSA, 54 MM	UN	106,12	106,12	AS		
SINAPH	12720	COTOVELO DE COBRE 90 GRAUS (REF 607) SEM ANEL DE SOLDA, BOLSA X BOLSA, 66 MM	UN	369,50	369,50	AS		
SINAPH	12721	COTOVELO DE COBRE 90 GRAUS (REF 607) SEM ANEL DE SOLDA, BOLSA X BOLSA, 79 MM	UN	354,33	354,33	AS		
SINAPH	3468	COTOVELO DE REDUCAO 90 GRAUS DE FERRO GALVANIZADO, COM ROSCA BSP, DE 1 1/2" X 1"	UN	41,02	41,02	AS		
SINAPH	3465	COTOVELO DE REDUCAO 90 GRAUS DE FERRO GALVANIZADO, COM ROSCA BSP, DE 1 1/2" X 3/4"	UN	41,01	41,01	AS		
SINAPH	12403	COTOVELO DE REDUCAO 90 GRAUS DE FERRO GALVANIZADO, COM ROSCA BSP, DE 1 1/4" X 1"	UN	29,23	29,23	AS		
SINAPH	3463	COTOVELO DE REDUCAO 90 GRAUS DE FERRO GALVANIZADO, COM ROSCA BSP, DE 1" X 1/2"	UN	17,08	17,08	AS		
SINAPH	3464	COTOVELO DE REDUCAO 90 GRAUS DE FERRO GALVANIZADO, COM ROSCA BSP, DE 1" X 3/4"	UN	17,08	17,08	AS		
SINAPH	3466	COTOVELO DE REDUCAO 90 GRAUS DE FERRO GALVANIZADO, COM ROSCA BSP, DE 2 1/2" X 2"	UN	104,16	104,16	AS		
SINAPH	3467	COTOVELO DE REDUCAO 90 GRAUS DE FERRO GALVANIZADO, COM ROSCA BSP, DE 2" X 1 1/2"	UN	58,82	58,82	AS		
SINAPH	3462	COTOVELO DE REDUCAO 90 GRAUS DE FERRO GALVANIZADO, COM ROSCA BSP, DE 3/4" X 1/2"	UN	11,27	11,27	AS		
SINAPH	3446	COTOVELO 45 GRAUS DE FERRO GALVANIZADO, COM ROSCA BSP, DE 1 1/2"	UN	34,68	34,68	AS		
SINAPH	3445	COTOVELO 45 GRAUS DE FERRO GALVANIZADO, COM ROSCA BSP, DE 1 1/4"	UN	28,31	28,31	AS		
SINAPH	3441	COTOVELO 45 GRAUS DE FERRO GALVANIZADO, COM ROSCA BSP, DE 1/2"	UN	7,99	7,99	AS		
SINAPH	3444	COTOVELO 45 GRAUS DE FERRO GALVANIZADO, COM ROSCA BSP, DE 1"	UN	17,42	17,42	AS		
SINAPH	12402	COTOVELO 45 GRAUS DE FERRO GALVANIZADO, COM ROSCA BSP, DE 2 1/2"	UN	97,48	97,48	AS		
SINAPH	3447	COTOVELO 45 GRAUS DE FERRO GALVANIZADO, COM ROSCA BSP, DE 2"	UN	50,43	50,43	AS		
SINAPH	3442	COTOVELO 45 GRAUS DE FERRO GALVANIZADO, COM ROSCA BSP, DE 3/4"	UN	11,95	11,95	AS		
SINAPH	3448	COTOVELO 45 GRAUS DE FERRO GALVANIZADO, COM ROSCA BSP, DE 3"	UN	142,51	142,51	AS		
SINAPH	3449	COTOVELO 45 GRAUS DE FERRO GALVANIZADO, COM ROSCA BSP, DE 4"	UN	249,71	249,71	AS		
SINAPH	37438	COTOVELO 45 GRAUS, PEAD PE 100, DE 125 MM, PARA ELETROFUSAO	UN	303,69	303,69	AS		
SINAPH	37439	COTOVELO 45 GRAUS, PEAD PE 100, DE 200 MM, PARA ELETROFUSAO	UN	1.985,50	1.985,50	AS		
SINAPH	37435	COTOVELO 45 GRAUS, PEAD PE 100, DE 32 MM, PARA ELETROFUSAO	UN	35,69	35,69	AS		
SINAPH	37436	COTOVELO 45 GRAUS, PEAD PE 100, DE 40 MM, PARA ELETROFUSAO	UN	42,12	42,12	AS		
SINAPH	37437	COTOVELO 45 GRAUS, PEAD PE 100, DE 63 MM, PARA ELETROFUSAO	UN	60,92	60,92	AS		
SINAPH	3473	COTOVELO 90 GRAUS DE FERRO GALVANIZADO, COM ROSCA BSP MACHO/FEMEA, DE 1 1/2"	UN	39,21	39,21	AS		
SINAPH	3474	COTOVELO 90 GRAUS DE FERRO GALVANIZADO, COM ROSCA BSP MACHO/FEMEA, DE 1 1/4"	UN	32,32	32,32	AS		
SINAPH	3450	COTOVELO 90 GRAUS DE FERRO GALVANIZADO, COM ROSCA BSP MACHO/FEMEA, DE 1/2"	UN	9,37	9,37	AS		
SINAPH	3443	COTOVELO 90 GRAUS DE FERRO GALVANIZADO, COM ROSCA BSP MACHO/FEMEA, DE 1"	UN	20,10	20,10	AS		
SINAPH	3453	COTOVELO 90 GRAUS DE FERRO GALVANIZADO, COM ROSCA BSP MACHO/FEMEA, DE 2 1/2"	UN	114,45	114,45	AS		
SINAPH	3452	COTOVELO 90 GRAUS DE FERRO GALVANIZADO, COM ROSCA BSP MACHO/FEMEA, DE 2"	UN	56,49	56,49	AS		
SINAPH	3451	COTOVELO 90 GRAUS DE FERRO GALVANIZADO, COM ROSCA BSP MACHO/FEMEA, DE 3/4"	UN	11,20	11,20	AS		
SINAPH	3454	COTOVELO 90 GRAUS DE FERRO GALVANIZADO, COM ROSCA BSP MACHO/FEMEA, DE 3"	UN	174,07	174,07	AS		
SINAPH	3458	COTOVELO 90 GRAUS DE FERRO GALVANIZADO, COM ROSCA BSP, DE 1 1/2"	UN	31,43	31,43	AS		
SINAPH	3457	COTOVELO 90 GRAUS DE FERRO GALVANIZADO, COM ROSCA BSP, DE 1 1/4"	UN	23,59	23,59	AS		
SINAPH	3455	COTOVELO 90 GRAUS DE FERRO GALVANIZADO, COM ROSCA BSP, DE 1/2"	UN	6,70	6,70	AS		
SINAPH	3472	COTOVELO 90 GRAUS DE FERRO GALVANIZADO, COM ROSCA BSP, DE 1"	UN	15,05	15,05	AS		
SINAPH	3470	COTOVELO 90 GRAUS DE FERRO GALVANIZADO, COM ROSCA BSP, DE 2 1/2"	UN	87,76	87,76	AS		
SINAPH	3471	COTOVELO 90 GRAUS DE FERRO GALVANIZADO, COM ROSCA BSP, DE 2"	UN	48,22	48,22	AS		
SINAPH	3456	COTOVELO 90 GRAUS DE FERRO GALVANIZADO, COM ROSCA BSP, DE 3/4"	UN	10,02	10,02	AS		
SINAPH	3459	COTOVELO 90 GRAUS DE FERRO GALVANIZADO, COM ROSCA BSP, DE 3"	UN	123,78	123,78	AS		
SINAPH	3469	COTOVELO 90 GRAUS DE FERRO GALVANIZADO, COM ROSCA BSP, DE 4"	UN	235,40	235,40	AS		
SINAPH	3460	COTOVELO 90 GRAUS DE FERRO GALVANIZADO, COM ROSCA BSP, DE 5"	UN	343,48	343,48	AS		
SINAPH	3461	COTOVELO 90 GRAUS DE FERRO GALVANIZADO, COM ROSCA BSP, DE 6"	UN	877,93	877,93	AS		
SINAPH	37433	COTOVELO 90 GRAUS, PEAD PE 100, DE 125 MM, PARA ELETROFUSAO	UN	303,69	303,69	AS		
SINAPH	37430	COTOVELO 90 GRAUS, PEAD PE 100, DE 20 MM, PARA ELETROFUSAO	UN	38,06	38,06	AS		
SINAPH	37434	COTOVELO 90 GRAUS, PEAD PE 100, DE 200 MM, PARA ELETROFUSAO	UN	2.831,59	2.831,59	AS		
SINAPH	37431	COTOVELO 90 GRAUS, PEAD PE 100, DE 32 MM, PARA ELETROFUSAO	UN	51,63	51,63	AS		
SINAPH	37432	COTOVELO 90 GRAUS, PEAD PE 100, DE 63 MM, PARA ELETROFUSAO	UN	95,23	95,23	AS		
SINAPH	37413	COTOVELO/JOELHO COM ADAPTADOR, 90 GRAUS, EM POLIPROPILENO, PN 16, PARA TUBOS PEAD, 20 MM X 1/2" - LIGACAO PREDIAL DE AGUA	UN	4,45	4,45	AS		
SINAPH	37414	COTOVELO/JOELHO COM ADAPTADOR, 90 GRAUS, EM POLIPROPILENO, PN 16, PARA TUBOS PEAD, 20 MM X 3/4" - LIGACAO PREDIAL DE AGUA	UN	5,05	5,05	AS		
SINAPH	37415	COTOVELO/JOELHO COM ADAPTADOR, 90 GRAUS, EM POLIPROPILENO, PN 16, PARA TUBOS PEAD, 32 MM X 1" - LIGACAO PREDIAL DE AGUA	UN	9,18	9,18	AS		
SINAPH	37416	COTOVELO/JOELHO 90 GRAUS, EM POLIPROPILENO, PN 16, PARA TUBOS PEAD, 20 X 20 MM - LIGACAO PREDIAL DE AGUA	UN	4,16	4,16	AS		
SINAPH	37417	COTOVELO/JOELHO 90 GRAUS, EM POLIPROPILENO, PN 16, PARA TUBOS PEAD, 32 X 32 MM - LIGACAO PREDIAL DE AGUA CREMONA RETANGULAR INJETADA LISA COM CHAVE, COM CASTANHA / ALCA, EM LATAO, COM ACABAMENTO CROMADO, DE SOBREPOR / EMBUTIR	UN	5,98	5,98	AS		
SINAPH	43590	CREMONA RETANGULAR INJETADA LISA, COM CASTANHA / ALCA, EM LATAO, COM ACABAMENTO CROMADO, DE SOBREPOR / EMBUTIR	UN	155,93	155,93	CR		
SINAPH	43589	CREMONA RETANGULAR INJETADA LISA, COM CASTANHA / ALCA, EM LATAO, COM ACABAMENTO CROMADO, DE SOBREPOR / EMBUTIR	UN	28,21	28,21	CR		
SINAPH	34519	CRUZETA DE CONCRETO LEVE, COMP. 2000 MM SECAO, 90 X 90 MM	UN	140,70	140,70	CR		
SINAPH	1649	CRUZETA DE FERRO GALVANIZADO, COM ROSCA BSP, DE 1 1/2"	UN	74,12	74,12	AS		
SINAPH	1653	CRUZETA DE FERRO GALVANIZADO, COM ROSCA BSP, DE 1 1/4"	UN	58,05	58,05	AS		
SINAPH	1647	CRUZETA DE FERRO GALVANIZADO, COM ROSCA BSP, DE 1/2"	UN	20,79	20,79	AS		
SINAPH	1648	CRUZETA DE FERRO GALVANIZADO, COM ROSCA BSP, DE 1"	UN	39,92	39,92	AS		
SINAPH	1651	CRUZETA DE FERRO GALVANIZADO, COM ROSCA BSP, DE 2 1/2"	UN	185,18	185,18	AS		
SINAPH	1650	CRUZETA DE FERRO GALVANIZADO, COM ROSCA BSP, DE 2"	UN	102,36	102,36	AS		
SINAPH	1654	CRUZETA DE FERRO GALVANIZADO, COM ROSCA BSP, DE 3/4"	UN	28,53	28,53	AS		
SINAPH	1652	CRUZETA DE FERRO GALVANIZADO, COM ROSCA BSP, DE 3"	UN	265,78	265,78	AS		
SINAPH	10510	CRUZETA DE MADEIRA TRATADA, *90 X 115 X 2400* MM, EM EUCALIPTO OU EQUIVALENTE DA REGIAO	UN	111,49	111,49	CR		
SINAPH	1747	CUBA ACO INOX (AISI 304) DE EMBUTIR COM VALVULA DE 3 1/2", DE *56 X 33 X 12* CM	UN	161,12	161,12	CR		
SINAPH	1744	CUBA ACO INOX (AISI 304) DE EMBUTIR COM VALVULA 3 1/2", DE *40 X 34 X 12* CM	UN	111,60	111,60	CR		
SINAPH	1743	CUBA ACO INOX (AISI 304) DE EMBUTIR COM VALVULA 3 1/2", DE *46 X 30 X 12* CM	UN	146,55	146,55	CR		
SINAPH	39640	CUMEIRA ARTICULADA (ABA INFERIOR) PARA TELHA ONDULADA DE FIBROCIMENTO E = 4 MM, ABA *330* MM, COMPRIMENTO 500 MM (SEM AMIANTO)	UN	7,86	7,86	CR		
SINAPH	11013	CUMEIRA ARTICULADA (ABA INTERNA INFERIOR OU EXTERNA SUPERIOR) PARA TELHA ESTRUTURAL DE FIBROCIMENTO, 1 ABA, E = 6 MM (SEM AMIANTO)	UN	16,18	16,18	CR		
SINAPH	11017	CUMEIRA ARTICULADA (ABA SUPERIOR) PARA TELHA ONDULADA DE FIBROCIMENTO E = 4 MM, ABA *330* MM, COMPRIMENTO 500 MM (SEM AMIANTO)	UN	6,90	6,90	CR		
SINAPH	20236	CUMEIRA ARTICULADA (PAR) PARA TELHA ONDULADA DE FIBROCIMENTO, E = 6 MM, ABA 350 MM, COMPRIMENTO 1100 MM (SEM AMIANTO)	UN	30,41	30,41	CR		
SINAPH	7215	CUMEIRA NORMAL PARA TELHA ESTRUTURAL DE FIBROCIMENTO 1 ABA, E = 6 MM, COMPRIMENTO 608 MM (SEM AMIANTO)	UN	26,04	26,04	CR		
SINAPH	7216	CUMEIRA NORMAL PARA TELHA ESTRUTURAL DE FIBROCIMENTO 2 ABAS, E = 6 MM, DE 1050 X 935 MM (SEM AMIANTO)	UN	108,84	108,84	CR		
SINAPH	20235	CUMEIRA NORMAL PARA TELHA ONDULADA DE FIBROCIMENTO, E = 6 MM, ABA 300 MM, COMPRIMENTO 1100 MM (SEM AMIANTO)	UN	55,03	55,03	CR		
SINAPH	7181	CUMEIRA PARA TELHA CERAMICA, COMPRIMENTO DE *41* CM, RENDIMENTO DE *3* TELHAS/M	UN	3,31	3,31	CR		
SINAPH	40742	CUMEIRA PARA TELHA DE CONCRETO, PARA 2 AGUAS DE TELHADO, COR CINZA, RENDIMENTO DE *3* TELHAS/M	UN	9,35	9,35	CR		
SINAPH	7214	CUMEIRA SHED PARA TELHA ONDULADA DE FIBROCIMENTO, E = 6 MM, ABA 280 MM, COMPRIMENTO 1100 MM (SEM AMIANTO)	UN	37,29	37,29	CR		

FONTE	CÓDIGO	DESCRIÇÃO	UNIDADE	CUSTO UNITÁRIO DESONERADO	CUSTO UNITÁRIO NÃO DESONERADO	ORIGEM DO PREÇO	% MO DESONERADO	% MO NÃO DESONERADO
		CUMEIRA UNIVERSAL PARA TELHA ONDULADA DE FIBROCIMENTO, E = 6 MM, ABA 210 MM, COMPRIMENTO 1100 MM (SEM AMIANTO)	UN	38,60	38,60	CR		
SINAPH	7219		UN	6,08	6,08	AS		
SINAPH	37972	CURVA CPVC, 90 GRAUS, SOLDABEL, 22 MM, PARA AGUA QUENTE	UN	9,73	9,73	AS		
SINAPH	37973	CURVA CPVC, 90 GRAUS, SOLDABEL, 28 MM, PARA AGUA QUENTE	UN	3,65	3,65	AS		
SINAPH	37971	CURVA CPVC, 90 GRAUS, SOLDABEL, 15 MM, PARA AGUA QUENTE	UN	29,52	29,52	AS		
SINAPH	20094	CURVA CURTA PVC, PB, JE, 45 GRAUS, DN 100 MM, PARA REDE COLETORA ESGOTO (NBR 10569)	UN	37,59	37,59	AS		
SINAPH	20095	CURVA CURTA PVC, PB, JE, 90 GRAUS, DN 100 MM, PARA REDE COLETORA ESGOTO (NBR 10569)	UN	156,78	156,78	CR		
SINAPH	1954	CURVA DE PVC 45 GRAUS, SOLDABEL, 110 MM, PARA AGUA FRIA PREDIAL (NBR 5648)	UN	2,07	2,07	CR		
SINAPH	1926	CURVA DE PVC 45 GRAUS, SOLDABEL, 20 MM, PARA AGUA FRIA PREDIAL (NBR 5648)	UN	2,73	2,73	CR		
SINAPH	1927	CURVA DE PVC 45 GRAUS, SOLDABEL, 25 MM, PARA AGUA FRIA PREDIAL (NBR 5648)	UN	4,47	4,47	CR		
SINAPH	1923	CURVA DE PVC 45 GRAUS, SOLDABEL, 32 MM, PARA AGUA FRIA PREDIAL (NBR 5648)	UN	7,32	7,32	CR		
SINAPH	1929	CURVA DE PVC 45 GRAUS, SOLDABEL, 40 MM, PARA AGUA FRIA PREDIAL (NBR 5648)	UN	14,20	14,20	CR		
SINAPH	1930	CURVA DE PVC 45 GRAUS, SOLDABEL, 50 MM, PARA AGUA FRIA PREDIAL (NBR 5648)	UN	24,47	24,47	CR		
SINAPH	1924	CURVA DE PVC 45 GRAUS, SOLDABEL, 60 MM, PARA AGUA FRIA PREDIAL (NBR 5648)	UN	36,35	36,35	CR		
SINAPH	1922	CURVA DE PVC 45 GRAUS, SOLDABEL, 75 MM, PARA AGUA FRIA PREDIAL (NBR 5648)	UN	63,52	63,52	CR		
SINAPH	1953	CURVA DE PVC 45 GRAUS, SOLDABEL, 85 MM, PARA AGUA FRIA PREDIAL (NBR 5648)	UN	207,82	207,82	CR		
SINAPH	1962	CURVA DE PVC 90 GRAUS, SOLDABEL, 110 MM, PARA AGUA FRIA PREDIAL (NBR 5648)	UN	2,74	2,74	CR		
SINAPH	1955	CURVA DE PVC 90 GRAUS, SOLDABEL, 20 MM, PARA AGUA FRIA PREDIAL (NBR 5648)	UN	3,54	3,54	CR		
SINAPH	1956	CURVA DE PVC 90 GRAUS, SOLDABEL, 25 MM, PARA AGUA FRIA PREDIAL (NBR 5648)	UN	8,05	8,05	CR		
SINAPH	1957	CURVA DE PVC 90 GRAUS, SOLDABEL, 32 MM, PARA AGUA FRIA PREDIAL (NBR 5648)	UN	14,30	14,30	CR		
SINAPH	1958	CURVA DE PVC 90 GRAUS, SOLDABEL, 40 MM, PARA AGUA FRIA PREDIAL (NBR 5648)	UN	17,43	17,43	CR		
SINAPH	1925	CURVA DE PVC 90 GRAUS, SOLDABEL, 50 MM, PARA AGUA FRIA PREDIAL (NBR 5648)	UN	43,09	43,09	CR		
SINAPH	1960	CURVA DE PVC 90 GRAUS, SOLDABEL, 60 MM, PARA AGUA FRIA PREDIAL (NBR 5648)	UN	61,26	61,26	CR		
SINAPH	1961	CURVA DE PVC 90 GRAUS, SOLDABEL, 75 MM, PARA AGUA FRIA PREDIAL (NBR 5648)	UN	88,03	88,03	CR		
SINAPH	38426	CURVA DE PVC, 45 GRAUS, SERIE R, DN 100 MM, PARA ESGOTO OU AGUAS PLUVIAIS PREDIAIS	UN	26,88	26,88	CR		
SINAPH	38423	CURVA DE PVC, 90 GRAUS, SERIE R, DN 100 MM, PARA ESGOTO OU AGUAS PLUVIAIS PREDIAIS	UN	60,96	60,96	CR		
SINAPH	38421	CURVA DE PVC, 90 GRAUS, SERIE R, DN 50 MM, PARA ESGOTO OU AGUAS PLUVIAIS PREDIAIS	UN	28,78	28,78	CR		
SINAPH	38422	CURVA DE PVC, 90 GRAUS, SERIE R, DN 75 MM, PARA ESGOTO OU AGUAS PLUVIAIS PREDIAIS	UN	42,07	42,07	CR		
SINAPH	39866	CURVA DE TRANSPOSICAO BRONZE/LATAO (REF 736) SEM ANEL DE SOLDA, BOLSA X BOLSA, 15 MM	UN	20,21	20,21	AS		
SINAPH	39867	CURVA DE TRANSPOSICAO BRONZE/LATAO (REF 736) SEM ANEL DE SOLDA, BOLSA X BOLSA, 22 MM	UN	44,93	44,93	AS		
SINAPH	39868	CURVA DE TRANSPOSICAO BRONZE/LATAO (REF 736) SEM ANEL DE SOLDA, BOLSA X BOLSA, 28 MM	UN	80,95	80,95	AS		
SINAPH	37999	CURVA DE TRANSPOSICAO, CPVC, SOLDABEL, 15 MM	UN	5,83	5,83	AS		
SINAPH	38000	CURVA DE TRANSPOSICAO, CPVC, SOLDABEL, 22 MM	UN	7,71	7,71	AS		
SINAPH	38129	CURVA DE TRANSPOSICAO, PVC SOLDABEL, 20 MM, PARA AGUA FRIA PREDIAL	UN	4,76	4,76	CR		
SINAPH	38025	CURVA DE TRANSPOSICAO, PVC, SOLDABEL, 25 MM, PARA AGUA FRIA PREDIAL	UN	7,96	7,96	CR		
SINAPH	38026	CURVA DE TRANSPOSICAO, PVC, SOLDABEL, 32 MM, PARA AGUA FRIA PREDIAL	UN	21,31	21,31	CR		
SINAPH	1858	CURVA LONGA PVC, PB, JE, 45 GRAUS, DN 100 MM, PARA REDE COLETORA ESGOTO (NBR 10569)	UN	41,33	41,33	AS		
SINAPH	1844	CURVA LONGA PVC, PB, JE, 45 GRAUS, DN 150 MM, PARA REDE COLETORA ESGOTO (NBR 10569)	UN	152,38	152,38	AS		
SINAPH	1863	CURVA LONGA PVC, PB, JE, 90 GRAUS, DN 100 MM, PARA REDE COLETORA ESGOTO (NBR 10569)	UN	59,98	59,98	AS		
SINAPH	1865	CURVA LONGA PVC, PB, JE, 90 GRAUS, DN 150 MM, PARA REDE COLETORA ESGOTO (NBR 10569)	UN	218,82	218,82	AS		
SINAPH	36355	CURVA PPR 90 GRAUS, DN 20 MM, PARA AGUA QUENTE PREDIAL	UN	5,68	5,68	CR		
SINAPH	36356	CURVA PPR 90 GRAUS, DN 25 MM, PARA AGUA QUENTE PREDIAL	UN	9,55	9,55	CR		
SINAPH	1932	CURVA PVC CURTA 90 G, DN 50 MM, PARA ESGOTO PREDIAL	UN	10,39	10,39	CR		
SINAPH	1933	CURVA PVC CURTA 90 GRAUS, DN 40 MM, PARA ESGOTO PREDIAL	UN	4,57	4,57	CR		
SINAPH	1951	CURVA PVC CURTA 90 GRAUS, DN 75 MM, PARA ESGOTO PREDIAL	UN	20,32	20,32	CR		
SINAPH	1966	CURVA PVC CURTA 90 GRAUS, 100 MM, PARA ESGOTO PREDIAL	UN	23,37	23,37	CR		
SINAPH	1952	CURVA PVC LEVE, 90 GRAUS, COM PONTA E BOLSA LISA, DN 150 MM	UN	87,78	87,78	CR		
SINAPH	20104	CURVA PVC LEVE, 90 GRAUS, COM PONTA E BOLSA LISA, DN 250 MM	UN	648,60	648,60	CR		
SINAPH	20105	CURVA PVC LEVE, 90 GRAUS, COM PONTA E BOLSA LISA, DN 300 MM	UN	1.010,25	1.010,25	CR		
SINAPH	1965	CURVA PVC LONGA 45 GRAUS, 100 MM, PARA ESGOTO PREDIAL	UN	47,39	47,39	CR		
SINAPH	10765	CURVA PVC LONGA 45G, DN 50 MM, PARA ESGOTO PREDIAL	UN	11,97	11,97	CR		
SINAPH	10767	CURVA PVC LONGA 45G, DN 75 MM, PARA ESGOTO PREDIAL	UN	39,24	39,24	CR		
SINAPH	1970	CURVA PVC LONGA 90 GRAUS, 100 MM, PARA ESGOTO PREDIAL	UN	49,18	49,18	CR		
SINAPH	1967	CURVA PVC LONGA 90 GRAUS, 40 MM, PARA ESGOTO PREDIAL	UN	5,47	5,47	CR		
SINAPH	1968	CURVA PVC LONGA 90 GRAUS, 50 MM, PARA ESGOTO PREDIAL	UN	11,46	11,46	CR		
SINAPH	1969	CURVA PVC LONGA 90 GRAUS, 75 MM, PARA ESGOTO PREDIAL	UN	33,73	33,73	CR		
SINAPH	1839	CURVA PVC PBA, JE, PB, 22 GRAUS, DN 100 / DE 110 MM, PARA REDE AGUA (NBR 10351)	UN	156,66	156,66	AS		
SINAPH	1835	CURVA PVC PBA, JE, PB, 22 GRAUS, DN 50 / DE 60 MM, PARA REDE AGUA (NBR 10351)	UN	33,30	33,30	AS		
SINAPH	1823	CURVA PVC PBA, JE, PB, 22 GRAUS, DN 75 / DE 85 MM, PARA REDE AGUA (NBR 10351)	UN	64,39	64,39	AS		
SINAPH	1827	CURVA PVC PBA, JE, PB, 45 GRAUS, DN 100 / DE 110 MM, PARA REDE AGUA (NBR 10351)	UN	155,13	155,13	AS		
SINAPH	1831	CURVA PVC PBA, JE, PB, 45 GRAUS, DN 50 / DE 60 MM, PARA REDE AGUA (NBR 10351)	UN	33,87	33,87	AS		
SINAPH	1825	CURVA PVC PBA, JE, PB, 45 GRAUS, DN 75 / DE 85 MM, PARA REDE AGUA (NBR 10351)	UN	83,58	83,58	AS		
SINAPH	1828	CURVA PVC PBA, JE, PB, 90 GRAUS, DN 100 / DE 110 MM, PARA REDE AGUA (NBR 10351)	UN	189,31	189,31	AS		
SINAPH	1845	CURVA PVC PBA, JE, PB, 90 GRAUS, DN 50 / DE 60 MM, PARA REDE AGUA (NBR 10351)	UN	42,44	42,44	AS		
SINAPH	1824	CURVA PVC PBA, JE, PB, 90 GRAUS, DN 75 / DE 85 MM, PARA REDE AGUA (NBR 10351)	UN	100,19	100,19	AS		
SINAPH	1941	CURVA PVC 90 GRAUS, ROSCAVEL, 1 1/2", AGUA FRIA PREDIAL	UN	30,71	30,71	AS		
SINAPH	1940	CURVA PVC 90 GRAUS, ROSCAVEL, 1 1/4", AGUA FRIA PREDIAL	UN	23,21	23,21	CR		
SINAPH	1937	CURVA PVC 90 GRAUS, ROSCAVEL, 1/2", AGUA FRIA PREDIAL	UN	4,82	4,82	CR		
SINAPH	1939	CURVA PVC 90 GRAUS, ROSCAVEL, 1", AGUA FRIA PREDIAL	UN	9,54	9,54	CR		
SINAPH	1942	CURVA PVC 90 GRAUS, ROSCAVEL, 2", AGUA FRIA PREDIAL	UN	43,83	43,83	CR		
SINAPH	1938	CURVA PVC 90 GRAUS, ROSCAVEL, 3/4", AGUA FRIA PREDIAL	UN	6,10	6,10	CR		
SINAPH	42692	CURVA PVC, BB, JE, 45 GRAUS, DN 200 MM, PARA TUBO CORRUGADO E/OU LISO, REDE COLETORA ESGOTO (NBR 10569)	UN	485,48	485,48	AS		
SINAPH	42693	CURVA PVC, BB, JE, 45 GRAUS, DN 250 MM, PARA TUBO CORRUGADO E/OU LISO, REDE COLETORA ESGOTO (NBR 10569)	UN	798,58	798,58	AS		
SINAPH	42695	CURVA PVC, BB, JE, 90 GRAUS, DN 200 MM, PARA TUBO CORRUGADO E/OU LISO, REDE COLETORA ESGOTO (NBR 10569)	UN	607,20	607,20	AS		
SINAPH	42694	CURVA PVC, BB, JE, 90 GRAUS, DN 250 MM, PARA TUBO CORRUGADO E/OU LISO, REDE COLETORA ESGOTO (NBR 10569)	UN	897,67	897,67	AS		
SINAPH	20097	CURVA PVC, SERIE R, 87.30 GRAUS, CURTA, 100 MM, PARA ESGOTO OU AGUAS PLUVIAIS PREDIAIS (PARA PE-DE-COLLUNA)	UN	46,46	46,46	CR		
SINAPH	20098	CURVA PVC, SERIE R, 87.30 GRAUS, CURTA, 150 MM, PARA ESGOTO OU AGUAS PLUVIAIS PREDIAIS (PARA PE-DE-COLLUNA)	UN	156,67	156,67	CR		
SINAPH	20096	CURVA PVC, SERIE R, 87.30 GRAUS, CURTA, 75 MM, PARA ESGOTO OU AGUAS PLUVIAIS PREDIAIS (PARA PE-DE-COLLUNA)	UN	30,40	30,40	CR		
SINAPH	1964	CURVA PVC, 45 GRAUS, CURTA, PB, DN 100 MM, PARA ESGOTO PREDIAL	UN	28,10	28,10	CR		
SINAPH	1880	CURVA 135 GRAUS, DE PVC RIGIDO ROSCAVEL, DE 1", PARA ELETRODUTO	UN	3,13	3,13	CR		
SINAPH	39274	CURVA 135 GRAUS, DE PVC RIGIDO ROSCAVEL, DE 3/4", PARA ELETRODUTO	UN	2,43	2,43	CR		
SINAPH	2628	CURVA 135 GRAUS, PARA ELETRODUTO, EM ACO GALVANIZADO ELETROLITICO, DIAMETRO DE 100 MM (4")	UN	208,05	208,05	AS		
SINAPH	2622	CURVA 135 GRAUS, PARA ELETRODUTO, EM ACO GALVANIZADO ELETROLITICO, DIAMETRO DE 15 MM (1/2")	UN	4,94	4,94	AS		
SINAPH	2623	CURVA 135 GRAUS, PARA ELETRODUTO, EM ACO GALVANIZADO ELETROLITICO, DIAMETRO DE 20 MM (3/4")	UN	5,94	5,94	AS		
SINAPH	2624	CURVA 135 GRAUS, PARA ELETRODUTO, EM ACO GALVANIZADO ELETROLITICO, DIAMETRO DE 25 MM (1")	UN	9,45	9,45	AS		
SINAPH	2625	CURVA 135 GRAUS, PARA ELETRODUTO, EM ACO GALVANIZADO ELETROLITICO, DIAMETRO DE 32 MM (1 1/4")	UN	19,96	19,96	AS		
SINAPH	2626	CURVA 135 GRAUS, PARA ELETRODUTO, EM ACO GALVANIZADO ELETROLITICO, DIAMETRO DE 40 MM (1 1/2")	UN	29,25	29,25	AS		
SINAPH	2630	CURVA 135 GRAUS, PARA ELETRODUTO, EM ACO GALVANIZADO ELETROLITICO, DIAMETRO DE 50 MM (2")	UN	44,49	44,49	AS		
SINAPH	2627	CURVA 135 GRAUS, PARA ELETRODUTO, EM ACO GALVANIZADO ELETROLITICO, DIAMETRO DE 65 MM (2 1/2")	UN	78,36	78,36	AS		
SINAPH	2629	CURVA 135 GRAUS, PARA ELETRODUTO, EM ACO GALVANIZADO ELETROLITICO, DIAMETRO DE 80 MM (3")	UN	105,99	105,99	AS		
SINAPH	12033	CURVA 180 GRAUS, DE PVC RIGIDO ROSCAVEL, DE 1 1/2", PARA ELETRODUTO	UN	10,01	10,01	CR		
SINAPH	40408	CURVA 180 GRAUS, DE PVC RIGIDO ROSCAVEL, DE 1 1/4", PARA ELETRODUTO	UN	6,58	6,58	CR		
SINAPH	40409	CURVA 180 GRAUS, DE PVC RIGIDO ROSCAVEL, DE 1/2", PARA ELETRODUTO	UN	2,33	2,33	CR		
SINAPH	39276	CURVA 180 GRAUS, DE PVC RIGIDO ROSCAVEL, DE 1", PARA ELETRODUTO	UN	5,93	5,93	CR		
SINAPH	39277	CURVA 180 GRAUS, DE PVC RIGIDO ROSCAVEL, DE 2", PARA ELETRODUTO	UN	16,00	16,00	CR		
SINAPH	12034	CURVA 180 GRAUS, DE PVC RIGIDO ROSCAVEL, DE 3/4", PARA ELETRODUTO	UN	4,53	4,53	CR		
SINAPH	39879	CURVA 45 GRAUS DE COBRE (REF 606) SEM ANEL DE SOLDA, BOLSA X BOLSA, 15 MM	UN	5,68	5,68	AS		
SINAPH	39880	CURVA 45 GRAUS DE COBRE (REF 606) SEM ANEL DE SOLDA, BOLSA X BOLSA, 22 MM	UN	12,58	12,58	AS		
SINAPH	39881	CURVA 45 GRAUS DE COBRE (REF 606) SEM ANEL DE SOLDA, BOLSA X BOLSA, 28 MM	UN	20,19	20,19	AS		
SINAPH	39882	CURVA 45 GRAUS DE COBRE (REF 606) SEM ANEL DE SOLDA, BOLSA X BOLSA, 35 MM	UN	53,19	53,19	AS		
SINAPH	39883	CURVA 45 GRAUS DE COBRE (REF 606) SEM ANEL DE SOLDA, BOLSA X BOLSA, 42 MM	UN	84,94	84,94	AS		
SINAPH	39884	CURVA 45 GRAUS DE COBRE (REF 606) SEM ANEL DE SOLDA, BOLSA X BOLSA, 49 MM	UN	126,16	126,16	AS		
SINAPH	39885	CURVA 45 GRAUS DE COBRE (REF 606) SEM ANEL DE SOLDA, BOLSA X BOLSA, 56 MM	UN	299,83	299,83	AS		
SINAPH	1777	CURVA 45 GRAUS DE FERRO GALVANIZADO, COM ROSCA BSP FEMEA, DE 1 1/2"	UN	79,91	79,91	AS		
SINAPH	1819	CURVA 45 GRAUS DE FERRO GALVANIZADO, COM ROSCA BSP FEMEA, DE 1 1/4"	UN	58,14	58,14	AS		
SINAPH	1775	CURVA 45 GRAUS DE FERRO GALVANIZADO, COM ROSCA BSP FEMEA, DE 1 1/2"	UN	17,39	17,39	AS		
SINAPH	1776	CURVA 45 GRAUS DE FERRO GALVANIZADO, COM ROSCA BSP FEMEA, DE 1"	UN	47,30	47,30	AS		
SINAPH	1778	CURVA 45 GRAUS DE FERRO GALVANIZADO, COM ROSCA BSP FEMEA, DE 2 1/2"	UN	193,43	193,43	AS		
SINAPH	1818	CURVA 45 GRAUS DE FERRO GALVANIZADO, COM ROSCA BSP FEMEA, DE 2"	UN	128,40	128,40	AS		
SINAPH	1820	CURVA 45 GRAUS DE FERRO GALVANIZADO, COM ROSCA BSP FEMEA, DE 3/4"	UN	25,11	25,11	AS		
SINAPH	1779	CURVA 45 GRAUS DE FERRO GALVANIZADO, COM ROSCA BSP FEMEA, DE 3"	UN	281,32	281,32			

FORNE	CÓDIGO	DESCRIÇÃO	UNIDADE	CUSTO UNITÁRIO DESONERADO	CUSTO UNITÁRIO NÃO DESONERADO	ORIGEM DO PREÇO	% MO DESONERADO	% MO NÃO DESONERADO
SINAPH	1781	CURVA 45 GRAUS DE FERRO GALVANIZADO, COM ROSCA BSP MACHO/FEMEA, DE 1"	UN	31,59	31,59	AS		
SINAPH	1784	CURVA 45 GRAUS DE FERRO GALVANIZADO, COM ROSCA BSP MACHO/FEMEA, DE 2 1/2"	UN	173,15	173,15	AS		
SINAPH	1810	CURVA 45 GRAUS DE FERRO GALVANIZADO, COM ROSCA BSP MACHO/FEMEA, DE 2"	UN	96,04	96,04	AS		
SINAPH	1811	CURVA 45 GRAUS DE FERRO GALVANIZADO, COM ROSCA BSP MACHO/FEMEA, DE 3/4"	UN	20,77	20,77	AS		
SINAPH	1812	CURVA 45 GRAUS DE FERRO GALVANIZADO, COM ROSCA BSP MACHO/FEMEA, DE 3"	UN	242,44	242,44	AS		
SINAPH	40386	CURVA 45 GRAUS EM ACO CARBONO, SOLDARELA, PRESSAO 3.000 LBS, DN 1 1/2"	UN	78,05	78,05	AS		
SINAPH	40384	CURVA 45 GRAUS EM ACO CARBONO, SOLDARELA, PRESSAO 3.000 LBS, DN 1 1/4"	UN	53,44	53,44	AS		
SINAPH	40379	CURVA 45 GRAUS EM ACO CARBONO, SOLDARELA, PRESSAO 3.000 LBS, DN 1/2"	UN	18,47	18,47	AS		
SINAPH	40423	CURVA 45 GRAUS EM ACO CARBONO, SOLDARELA, PRESSAO 3.000 LBS, DN 1"	UN	34,96	34,96	AS		
SINAPH	40389	CURVA 45 GRAUS EM ACO CARBONO, SOLDARELA, PRESSAO 3.000 LBS, DN 2 1/2"	UN	221,71	221,71	AS		
SINAPH	40388	CURVA 45 GRAUS EM ACO CARBONO, SOLDARELA, PRESSAO 3.000 LBS, DN 2"	UN	110,97	110,97	AS		
SINAPH	40381	CURVA 45 GRAUS EM ACO CARBONO, SOLDARELA, PRESSAO 3.000 LBS, DN 3/4"	UN	24,63	24,63	AS		
SINAPH	40391	CURVA 45 GRAUS EM ACO CARBONO, SOLDARELA, PRESSAO 3.000 LBS, DN 3"	UN	575,45	575,45	AS		
SINAPH	40414	CURVA 45 GRAUS RANHURADA EM FERRO FUNDIDO, DN 50 MM (2")	UN	21,20	21,20	AS		
SINAPH	40416	CURVA 45 GRAUS RANHURADA EM FERRO FUNDIDO, DN 65 MM (2 1/2")	UN	29,31	29,31	AS		
SINAPH	40418	CURVA 45 GRAUS RANHURADA EM FERRO FUNDIDO, DN 80 MM (3")	UN	34,96	34,96	AS		
SINAPH	2609	CURVA 45 GRAUS, PARA ELETRODUTO, EM ACO GALVANIZADO ELETROLITICO, DIAMETRO DE 20 MM (3/4")	UN	4,64	4,64	AS		
SINAPH	2634	CURVA 45 GRAUS, PARA ELETRODUTO, EM ACO GALVANIZADO ELETROLITICO, DIAMETRO DE 25 MM (1")	UN	6,09	6,09	AS		
SINAPH	2611	CURVA 45 GRAUS, PARA ELETRODUTO, EM ACO GALVANIZADO ELETROLITICO, DIAMETRO DE 40 MM (1 1/2")	UN	17,18	17,18	AS		
SINAPH	34359	CURVA 90 GRAUS DE BARRA CHATA EM ALUMINIO 3/4" X 1/4" X 300 MM	UN	14,83	14,83	CR		
SINAPH	1789	CURVA 90 GRAUS DE FERRO GALVANIZADO, COM ROSCA BSP FEMEA, DE 1 1/2"	UN	76,70	76,70	AS		
SINAPH	1788	CURVA 90 GRAUS DE FERRO GALVANIZADO, COM ROSCA BSP FEMEA, DE 1 1/4"	UN	61,48	61,48	AS		
SINAPH	1786	CURVA 90 GRAUS DE FERRO GALVANIZADO, COM ROSCA BSP FEMEA, DE 1/2"	UN	15,26	15,26	AS		
SINAPH	1787	CURVA 90 GRAUS DE FERRO GALVANIZADO, COM ROSCA BSP FEMEA, DE 1"	UN	36,55	36,55	AS		
SINAPH	1791	CURVA 90 GRAUS DE FERRO GALVANIZADO, COM ROSCA BSP FEMEA, DE 2 1/2"	UN	221,66	221,66	AS		
SINAPH	1790	CURVA 90 GRAUS DE FERRO GALVANIZADO, COM ROSCA BSP FEMEA, DE 2"	UN	127,73	127,73	AS		
SINAPH	1813	CURVA 90 GRAUS DE FERRO GALVANIZADO, COM ROSCA BSP FEMEA, DE 3/4"	UN	24,23	24,23	AS		
SINAPH	1792	CURVA 90 GRAUS DE FERRO GALVANIZADO, COM ROSCA BSP FEMEA, DE 3"	UN	299,21	299,21	AS		
SINAPH	1793	CURVA 90 GRAUS DE FERRO GALVANIZADO, COM ROSCA BSP FEMEA, DE 4"	UN	604,60	604,60	AS		
SINAPH	1809	CURVA 90 GRAUS DE FERRO GALVANIZADO, COM ROSCA BSP MACHO/FEMEA, DE 1 1/2"	UN	71,91	71,91	AS		
SINAPH	1814	CURVA 90 GRAUS DE FERRO GALVANIZADO, COM ROSCA BSP MACHO/FEMEA, DE 1 1/4"	UN	59,07	59,07	AS		
SINAPH	1803	CURVA 90 GRAUS DE FERRO GALVANIZADO, COM ROSCA BSP MACHO/FEMEA, DE 1/2"	UN	14,93	14,93	AS		
SINAPH	1805	CURVA 90 GRAUS DE FERRO GALVANIZADO, COM ROSCA BSP MACHO/FEMEA, DE 1"	UN	34,28	34,28	AS		
SINAPH	1821	CURVA 90 GRAUS DE FERRO GALVANIZADO, COM ROSCA BSP MACHO/FEMEA, DE 2 1/2"	UN	202,52	202,52	AS		
SINAPH	1806	CURVA 90 GRAUS DE FERRO GALVANIZADO, COM ROSCA BSP MACHO/FEMEA, DE 2"	UN	120,54	120,54	AS		
SINAPH	1804	CURVA 90 GRAUS DE FERRO GALVANIZADO, COM ROSCA BSP MACHO/FEMEA, DE 3/4"	UN	21,25	21,25	AS		
SINAPH	1807	CURVA 90 GRAUS DE FERRO GALVANIZADO, COM ROSCA BSP MACHO/FEMEA, DE 3"	UN	289,64	289,64	AS		
SINAPH	1808	CURVA 90 GRAUS DE FERRO GALVANIZADO, COM ROSCA BSP MACHO/FEMEA, DE 4"	UN	580,67	580,67	AS		
SINAPH	1797	CURVA 90 GRAUS DE FERRO GALVANIZADO, COM ROSCA BSP MACHO, DE 1 1/2"	UN	87,09	87,09	AS		
SINAPH	1796	CURVA 90 GRAUS DE FERRO GALVANIZADO, COM ROSCA BSP MACHO, DE 1 1/4"	UN	66,80	66,80	AS		
SINAPH	1794	CURVA 90 GRAUS DE FERRO GALVANIZADO, COM ROSCA BSP MACHO, DE 1/2"	UN	15,95	15,95	AS		
SINAPH	1816	CURVA 90 GRAUS DE FERRO GALVANIZADO, COM ROSCA BSP MACHO, DE 1"	UN	35,96	35,96	AS		
SINAPH	1815	CURVA 90 GRAUS DE FERRO GALVANIZADO, COM ROSCA BSP MACHO, DE 2 1/2"	UN	276,13	276,13	AS		
SINAPH	1798	CURVA 90 GRAUS DE FERRO GALVANIZADO, COM ROSCA BSP MACHO, DE 2"	UN	123,56	123,56	AS		
SINAPH	1795	CURVA 90 GRAUS DE FERRO GALVANIZADO, COM ROSCA BSP MACHO, DE 3/4"	UN	22,09	22,09	AS		
SINAPH	1799	CURVA 90 GRAUS DE FERRO GALVANIZADO, COM ROSCA BSP MACHO, DE 3"	UN	359,63	359,63	AS		
SINAPH	1800	CURVA 90 GRAUS DE FERRO GALVANIZADO, COM ROSCA BSP MACHO, DE 4"	UN	686,60	686,60	AS		
SINAPH	1802	CURVA 90 GRAUS DE FERRO GALVANIZADO, COM ROSCA BSP MACHO, DE 6"	UN	1.717,47	1.717,47	AS		
SINAPH	40385	CURVA 90 GRAUS EM ACO CARBONO, RAOI CURTO, SOLDARELA, PRESSAO 3.000 LBS, DN 1 1/2"	UN	78,05	78,05	AS		
SINAPH	40383	CURVA 90 GRAUS EM ACO CARBONO, RAOI CURTO, SOLDARELA, PRESSAO 3.000 LBS, DN 1 1/4"	UN	53,44	53,44	AS		
SINAPH	40378	CURVA 90 GRAUS EM ACO CARBONO, RAOI CURTO, SOLDARELA, PRESSAO 3.000 LBS, DN 1/2"	UN	18,47	18,47	AS		
SINAPH	40382	CURVA 90 GRAUS EM ACO CARBONO, RAOI CURTO, SOLDARELA, PRESSAO 3.000 LBS, DN 1"	UN	34,96	34,96	AS		
SINAPH	40422	CURVA 90 GRAUS EM ACO CARBONO, RAOI CURTO, SOLDARELA, PRESSAO 3.000 LBS, DN 2 1/2"	UN	238,17	238,17	AS		
SINAPH	40387	CURVA 90 GRAUS EM ACO CARBONO, RAOI CURTO, SOLDARELA, PRESSAO 3.000 LBS, DN 2"	UN	121,26	121,26	AS		
SINAPH	40390	CURVA 90 GRAUS EM ACO CARBONO, RAOI CURTO, SOLDARELA, PRESSAO 3.000 LBS, DN 3/4"	UN	24,63	24,63	AS		
SINAPH	40390	CURVA 90 GRAUS EM ACO CARBONO, RAOI CURTO, SOLDARELA, PRESSAO 3.000 LBS, DN 3/4"	UN	501,61	501,61	AS		
SINAPH	40413	CURVA 90 GRAUS RANHURADA EM FERRO FUNDIDO, DN 50 MM (2")	UN	23,03	23,03	AS		
SINAPH	40415	CURVA 90 GRAUS RANHURADA EM FERRO FUNDIDO, DN 65 MM (2 1/2")	UN	32,82	32,82	AS		
SINAPH	40417	CURVA 90 GRAUS RANHURADA EM FERRO FUNDIDO, DN 80 MM (3")	UN	38,72	38,72	AS		
SINAPH	39271	CURVA 90 GRAUS, CURTA, DE PVC RIGIDO ROSCAVEL, DE 1/2", PARA ELETRODUTO	UN	2,01	2,01	CR		
SINAPH	39273	CURVA 90 GRAUS, CURTA, DE PVC RIGIDO ROSCAVEL, DE 1", PARA ELETRODUTO	UN	3,42	3,42	CR		
SINAPH	39272	CURVA 90 GRAUS, CURTA, DE PVC RIGIDO ROSCAVEL, DE 3/4", PARA ELETRODUTO	UN	2,48	2,48	CR		
SINAPH	1875	CURVA 90 GRAUS, LONGA, DE PVC RIGIDO ROSCAVEL, DE 1 1/2", PARA ELETRODUTO	UN	5,47	5,47	CR		
SINAPH	1874	CURVA 90 GRAUS, LONGA, DE PVC RIGIDO ROSCAVEL, DE 1 1/4", PARA ELETRODUTO	UN	4,52	4,52	CR		
SINAPH	1870	CURVA 90 GRAUS, LONGA, DE PVC RIGIDO ROSCAVEL, DE 1/2", PARA ELETRODUTO	UN	2,61	2,61	C		
SINAPH	1884	CURVA 90 GRAUS, LONGA, DE PVC RIGIDO ROSCAVEL, DE 1", PARA ELETRODUTO	UN	4,00	4,00	CR		
SINAPH	1887	CURVA 90 GRAUS, LONGA, DE PVC RIGIDO ROSCAVEL, DE 2 1/2", PARA ELETRODUTO	UN	22,69	22,69	CR		
SINAPH	1876	CURVA 90 GRAUS, LONGA, DE PVC RIGIDO ROSCAVEL, DE 2", PARA ELETRODUTO	UN	8,89	8,89	CR		
SINAPH	1879	CURVA 90 GRAUS, LONGA, DE PVC RIGIDO ROSCAVEL, DE 3/4", PARA ELETRODUTO	UN	2,64	2,64	CR		
SINAPH	1877	CURVA 90 GRAUS, LONGA, DE PVC RIGIDO ROSCAVEL, DE 3", PARA ELETRODUTO	UN	22,72	22,72	CR		
SINAPH	1878	CURVA 90 GRAUS, LONGA, DE PVC RIGIDO ROSCAVEL, DE 4", PARA ELETRODUTO	UN	45,65	45,65	CR		
SINAPH	2621	CURVA 90 GRAUS, PARA ELETRODUTO, EM ACO GALVANIZADO ELETROLITICO, DIAMETRO DE 100 MM (4")	UN	146,99	146,99	AS		
SINAPH	2616	CURVA 90 GRAUS, PARA ELETRODUTO, EM ACO GALVANIZADO ELETROLITICO, DIAMETRO DE 15 MM (1/2")	UN	4,16	4,16	AS		
SINAPH	2633	CURVA 90 GRAUS, PARA ELETRODUTO, EM ACO GALVANIZADO ELETROLITICO, DIAMETRO DE 20 MM (3/4")	UN	4,70	4,70	AS		
SINAPH	2617	CURVA 90 GRAUS, PARA ELETRODUTO, EM ACO GALVANIZADO ELETROLITICO, DIAMETRO DE 25 MM (1")	UN	6,39	6,39	AS		
SINAPH	2618	CURVA 90 GRAUS, PARA ELETRODUTO, EM ACO GALVANIZADO ELETROLITICO, DIAMETRO DE 32 MM (1 1/4")	UN	14,56	14,56	AS		
SINAPH	2632	CURVA 90 GRAUS, PARA ELETRODUTO, EM ACO GALVANIZADO ELETROLITICO, DIAMETRO DE 40 MM (1 1/2")	UN	17,76	17,76	AS		
SINAPH	2631	CURVA 90 GRAUS, PARA ELETRODUTO, EM ACO GALVANIZADO ELETROLITICO, DIAMETRO DE 50 MM (2")	UN	26,07	26,07	AS		
SINAPH	2619	CURVA 90 GRAUS, PARA ELETRODUTO, EM ACO GALVANIZADO ELETROLITICO, DIAMETRO DE 65 MM (2 1/2")	UN	66,01	66,01	AS		
SINAPH	2620	CURVA 90 GRAUS, PARA ELETRODUTO, EM ACO GALVANIZADO ELETROLITICO, DIAMETRO DE 80 MM (3")	UN	86,67	86,67	AS		
SINAPH	25968	DENTE PARA FRESADORA	UN	57,40	57,40	AS		
SINAPH	38369	DESEMPENADERA DE ACO DENTADA 12 X *25" CM, DENTES 8 X 8 MM, CABO FECHADO DE MADEIRA	UN	19,51	19,51	CR		
SINAPH	38370	DESEMPENADERA DE ACO LISA 12 X *25" CM COM CABO FECHADO DE MADEIRA	UN	19,51	19,51	CR		
SINAPH	38372	DESEMPENADERA PLASTICA LISA *14 X 27" CM	UN	19,39	19,39	CR		
SINAPH	2357	DESENHISTA COPISTA	H	21,87	25,29	CR		
SINAPH	40806	DESENHISTA COPISTA (MENSALISTA)	MES	3.866,21	4.472,73	CR		
SINAPH	2355	DESENHISTA DETALHISTA	H	25,46	29,44	CR		
SINAPH	40805	DESENHISTA DETALHISTA (MENSALISTA)	MES	4.500,65	5.206,69	CR		
SINAPH	2358	DESENHISTA PROJETISTA	H	37,52	43,40	CR		
SINAPH	40807	DESENHISTA PROJETISTA (MENSALISTA)	MES	6.633,83	7.674,52	CR		
SINAPH	2359	DESENHISTA TECNICO AUXILIAR	H	22,68	26,23	CR		
SINAPH	40808	DESENHISTA TECNICO AUXILIAR (MENSALISTA)	MES	4.008,97	4.637,89	CR		
SINAPH	43144	DESMOLDANTE PARA CONCRETO ESTAMPADO	KG	27,80	27,80	CR		
SINAPH	39397	DESMOLDANTE PARA FORMAS METALICAS A BASE DE OLEO VEGETAL	L	12,67	12,67	CR		
SINAPH	2692	DESMOLDANTE PROTETOR PARA FORMAS DE MADEIRA, DE BASE OLEOSA EMULSIONADA EM AGUA	L	5,11	5,11	CR		
SINAPH	5330	DILUENTE EPOXI	L	44,25	44,25	CR		
SINAPH	26017	DISCO DE BORRACHA PARA LIXADEIRA RIGIDO 7" COM ARRUELA CENTRAL	UN	32,63	32,63	CR		
SINAPH	25931	DISCO DE CORTE DIAMANTADO SEGMENTADO DIAMETRO DE 180 MM PARA ESMERILHADERA 7"	UN	103,71	103,71	CR		
SINAPH	38140	DISCO DE CORTE DIAMANTADO SEGMENTADO PARA CONCRETO, DIAMETRO DE 110 MM, FURO DE 20 MM	UN	25,15	25,15	C		
SINAPH	13887	DISCO DE CORTE DIAMANTADO SEGMENTADO PARA CONCRETO, DIAMETRO DE 350 MM, FURO DE 1" (14 X 1")	UN	595,44	595,44	CR		
SINAPH	26018	DISCO DE CORTE PARA METAL COM DUAS TELAS 12 X 1/8 X 3/4" (300 X 3,2 X 19,05 MM)	UN	26,50	26,50	CR		
SINAPH	26019	DISCO DE DESBASTE PARA METAL FERROSO EM GERAL, COM TRES TELAS, 9 X 1/4 X 7/8" (228,6 X 6,4 X 22,2 MM)	UN	25,03	25,03	CR		
SINAPH	26020	DISCO DE LIXA PARA METAL, DIAMETRO = 180 MM, GRAO 120	UN	6,52	6,52	CR		
SINAPH	34544	DISJUNTOR TERMOMAGNETICO TRIPOLAR 3 X 400 A / ICC - 25 KA	UN	1.490,12	1.490,12	CR		
SINAPH	34729	DISJUNTOR TERMICO E MAGNETICO AJUSTAVEIS, TRIPOLAR DE 100 ATE 250A, CAPACIDADE DE INTERRUCCAO DE 35KA	UN	1.172,21	1.172,21	CR		
SINAPH	34734	DISJUNTOR TERMICO E MAGNETICO AJUSTAVEIS, TRIPOLAR DE 300 ATE 400A, CAPACIDADE DE INTERRUCCAO DE 35KA	UN	1.814,95	1.814,95	CR		
SINAPH	34738	DISJUNTOR TERMICO E MAGNETICO AJUSTAVEIS, TRIPOLAR DE 450 ATE 600A, CAPACIDADE DE INTERRUCCAO DE 35KA	UN	4.240,29	4.240,29	CR		
SINAPH	2391	DISJUNTOR TERMOMAGNETICO TRIPOLAR 125A	UN	344,87	344,87	CR		
SINAPH	2374	DISJUNTOR TERMOMAGNETICO TRIPOLAR 150 A / 600 V, TIPO FXD / ICC - 35 KA	UN	391,25	391,25	CR		
SINAPH	2377	DISJUNTOR TERMOMAGNETICO TRIPOLAR 200 A / 600 V, TIPO FXD / ICC - 35 KA	UN	549,08	549,08	CR		
SINAPH	2393	DISJUNTOR TERMOMAGNETICO TRIPOLAR 250 A / 600 V, TIPO FXD	UN	919,50	919,50	CR		
SINAPH	34705	DISJUNTOR TERMOMAGNETICO TRIPOLAR 3 X 250 A/ICC - 25 KA	UN	804,24	804,24	CR		
SINAPH	34707	DISJUNTOR TERMOMAGNETICO TRIPOLAR 3 X 350 A/ICC - 25 KA	UN	1.490,27	1.490,27	CR		
SINAPH	2378	DISJUNTOR TERMOMAGNETICO TRIPOLAR 300 A / 600 V, TIPO JXD / ICC - 40 KA	UN	1.263,06	1.263,06	CR		
SINAPH	2379	DISJUNTOR TERMOMAGNETICO TRIPOLAR 400 A / 600 V, TIPO JXD / ICC - 40 KA	UN	1.263,06	1.263,06	CR		
SINAPH	2376	DISJUNTOR TERMOMAGNETICO TRIPOLAR 600 A / 600 V, TIPO LXD / ICC - 40 KA	UN	2.080,26	2.080,26	CR		
SINAPH	2394	DISJUNTOR TERMOMAGNETICO TRIPOLAR 800 A / 600 V, TIPO LMXD	UN	4.447,21	4.447,21	CR		
SINAPH	34686	DISJUNTOR TIPO DIN / IEC, MONOPOLAR DE 40 ATE 50A	UN	13,35	13,35	CR		
SINAPH	34616	DISJUNTOR TIPO DIN/IEC, BIPOLAR DE 6 ATE 32A	UN	51,60	51,60	CR		
SINAPH	34623	DISJUNTOR TIPO DIN/IEC, BIPOLAR 40 ATE 50A	UN	50,81	50,81	CR		
SINAPH	34628	DISJUNTOR TIPO DIN/IEC, BIPOLAR 63 A	UN	72,78	72,78	CR		
SINAPH	34653	DISJUNTOR TIPO DIN/IEC, MONOPOLAR DE 6 ATE 32A	UN	9,00	9,00	CR		
SINAPH	34688	DISJUNTOR TIPO DIN/IEC, MONOPOLAR DE 63 A	UN	16,31	16,31	CR		

FONTE	CÓDIGO	DESCRIÇÃO	UNIDADE	CUSTO UNITÁRIO DESONERADO	CUSTO UNITÁRIO NÃO DESONERADO	ORIGEM DO PREÇO	% MO DESONERADO	% MO NÃO DESONERADO
SINAPH	34709	DISJUNTOR TIPO DIN/IEC, TRIPOLAR DE 10 ATE 50A	UN	63,22	63,22	CR		
SINAPH	34714	DISJUNTOR TIPO DIN/IEC, TRIPOLAR 63 A	UN	75,51	75,51	CR		
SINAPH	2388	DISJUNTOR TIPO NEMA, BIPOLAR 10 ATE 50 A, TENSÃO MÁXIMA 415 V	UN	62,75	62,75	CR		
SINAPH	34606	DISJUNTOR TIPO NEMA, BIPOLAR 60 ATE 100A, TENSÃO MÁXIMA 415 V	UN	96,26	96,26	CR		
SINAPH	34689	DISJUNTOR TIPO NEMA, MONOPOLAR DE 60 ATE 70A, TENSÃO MÁXIMA DE 240 V	UN	30,64	30,64	CR		
SINAPH	2370	DISJUNTOR TIPO NEMA, MONOPOLAR 10 ATE 30A, TENSÃO MÁXIMA DE 240 V	UN	11,66	11,66	C		
SINAPH	2386	DISJUNTOR TIPO NEMA, MONOPOLAR 35 ATE 50 A, TENSÃO MÁXIMA DE 240 V	UN	19,56	19,56	CR		
SINAPH	2392	DISJUNTOR TIPO NEMA, TRIPOLAR 10 ATE 50A, TENSÃO MÁXIMA DE 415 V	UN	78,27	78,27	CR		
SINAPH	2373	DISJUNTOR TIPO NEMA, TRIPOLAR 60 ATE 100 A, TENSÃO MÁXIMA DE 415 V	UN	110,28	110,28	CR		
SINAPH	39465	DISPOSITIVO DPS CLASSE II, 1 POLO, TENSÃO MÁXIMA DE 175 V, CORRENTE MÁXIMA DE *20* KA (TIPO AC)	UN	67,36	67,36	CR		
SINAPH	39466	DISPOSITIVO DPS CLASSE II, 1 POLO, TENSÃO MÁXIMA DE 175 V, CORRENTE MÁXIMA DE *30* KA (TIPO AC)	UN	75,79	75,79	CR		
SINAPH	39467	DISPOSITIVO DPS CLASSE II, 1 POLO, TENSÃO MÁXIMA DE 175 V, CORRENTE MÁXIMA DE *45* KA (TIPO AC)	UN	96,94	96,94	CR		
SINAPH	39468	DISPOSITIVO DPS CLASSE II, 1 POLO, TENSÃO MÁXIMA DE 175 V, CORRENTE MÁXIMA DE *90* KA (TIPO AC)	UN	172,31	172,31	CR		
SINAPH	39469	DISPOSITIVO DPS CLASSE II, 1 POLO, TENSÃO MÁXIMA DE 275 V, CORRENTE MÁXIMA DE *20* KA (TIPO AC)	UN	70,19	70,19	CR		
SINAPH	39470	DISPOSITIVO DPS CLASSE II, 1 POLO, TENSÃO MÁXIMA DE 275 V, CORRENTE MÁXIMA DE *30* KA (TIPO AC)	UN	86,24	86,24	CR		
SINAPH	39471	DISPOSITIVO DPS CLASSE II, 1 POLO, TENSÃO MÁXIMA DE 275 V, CORRENTE MÁXIMA DE *45* KA (TIPO AC)	UN	103,64	103,64	CR		
SINAPH	39472	DISPOSITIVO DPS CLASSE II, 1 POLO, TENSÃO MÁXIMA DE 275 V, CORRENTE MÁXIMA DE *90* KA (TIPO AC)	UN	180,08	180,08	CR		
SINAPH	39473	DISPOSITIVO DPS CLASSE II, 1 POLO, TENSÃO MÁXIMA DE 385 V, CORRENTE MÁXIMA DE *20* KA (TIPO AC)	UN	116,33	116,33	CR		
SINAPH	39474	DISPOSITIVO DPS CLASSE II, 1 POLO, TENSÃO MÁXIMA DE 385 V, CORRENTE MÁXIMA DE *30* KA (TIPO AC)	UN	124,01	124,01	CR		
SINAPH	39475	DISPOSITIVO DPS CLASSE II, 1 POLO, TENSÃO MÁXIMA DE 385 V, CORRENTE MÁXIMA DE *45* KA (TIPO AC)	UN	140,71	140,71	CR		
SINAPH	39476	DISPOSITIVO DPS CLASSE II, 1 POLO, TENSÃO MÁXIMA DE 385 V, CORRENTE MÁXIMA DE *90* KA (TIPO AC)	UN	264,87	264,87	CR		
SINAPH	39477	DISPOSITIVO DPS CLASSE II, 1 POLO, TENSÃO MÁXIMA DE 460 V, CORRENTE MÁXIMA DE *20* KA (TIPO AC)	UN	129,78	129,78	CR		
SINAPH	39478	DISPOSITIVO DPS CLASSE II, 1 POLO, TENSÃO MÁXIMA DE 460 V, CORRENTE MÁXIMA DE *30* KA (TIPO AC)	UN	133,79	133,79	CR		
SINAPH	39479	DISPOSITIVO DPS CLASSE II, 1 POLO, TENSÃO MÁXIMA DE 460 V, CORRENTE MÁXIMA DE *45* KA (TIPO AC)	UN	157,64	157,64	CR		
SINAPH	39480	DISPOSITIVO DPS CLASSE II, 1 POLO, TENSÃO MÁXIMA DE 460 V, CORRENTE MÁXIMA DE *90* KA (TIPO AC)	UN	325,28	325,28	CR		
SINAPH	39459	DISPOSITIVO DR, 2 POLOS, SENSIBILIDADE DE 30 MA, CORRENTE DE 100 A, TIPO AC	UN	276,08	276,08	CR		
SINAPH	39445	DISPOSITIVO DR, 2 POLOS, SENSIBILIDADE DE 30 MA, CORRENTE DE 25 A, TIPO AC	UN	138,62	138,62	CR		
SINAPH	39446	DISPOSITIVO DR, 2 POLOS, SENSIBILIDADE DE 30 MA, CORRENTE DE 40 A, TIPO AC	UN	141,09	141,09	CR		
SINAPH	39447	DISPOSITIVO DR, 2 POLOS, SENSIBILIDADE DE 30 MA, CORRENTE DE 63 A, TIPO AC	UN	150,88	150,88	CR		
SINAPH	39448	DISPOSITIVO DR, 2 POLOS, SENSIBILIDADE DE 30 MA, CORRENTE DE 80 A, TIPO AC	UN	257,27	257,27	CR		
SINAPH	39450	DISPOSITIVO DR, 2 POLOS, SENSIBILIDADE DE 300 MA, CORRENTE DE 25 A, TIPO AC	UN	156,96	156,96	CR		
SINAPH	39451	DISPOSITIVO DR, 2 POLOS, SENSIBILIDADE DE 300 MA, CORRENTE DE 40 A, TIPO AC	UN	171,20	171,20	CR		
SINAPH	39452	DISPOSITIVO DR, 2 POLOS, SENSIBILIDADE DE 300 MA, CORRENTE DE 63 A, TIPO AC	UN	172,23	172,23	CR		
SINAPH	39523	DISPOSITIVO DR, 2 POLOS, SENSIBILIDADE DE 300 MA, CORRENTE DE 80 A, TIPO AC	UN	288,22	288,22	CR		
SINAPH	39449	DISPOSITIVO DR, 4 POLOS, SENSIBILIDADE DE 30 MA, CORRENTE DE 100 A, TIPO AC	UN	319,18	319,18	CR		
SINAPH	39455	DISPOSITIVO DR, 4 POLOS, SENSIBILIDADE DE 30 MA, CORRENTE DE 25 A, TIPO AC	UN	157,94	157,94	CR		
SINAPH	39456	DISPOSITIVO DR, 4 POLOS, SENSIBILIDADE DE 30 MA, CORRENTE DE 40 A, TIPO AC	UN	158,05	158,05	CR		
SINAPH	39457	DISPOSITIVO DR, 4 POLOS, SENSIBILIDADE DE 30 MA, CORRENTE DE 63 A, TIPO AC	UN	172,30	172,30	CR		
SINAPH	39458	DISPOSITIVO DR, 4 POLOS, SENSIBILIDADE DE 30 MA, CORRENTE DE 80 A, TIPO AC	UN	321,53	321,53	CR		
SINAPH	39464	DISPOSITIVO DR, 4 POLOS, SENSIBILIDADE DE 300 MA, CORRENTE DE 100 A, TIPO AC	UN	517,05	517,05	CR		
SINAPH	39460	DISPOSITIVO DR, 4 POLOS, SENSIBILIDADE DE 300 MA, CORRENTE DE 25 A, TIPO AC	UN	196,10	196,10	CR		
SINAPH	39461	DISPOSITIVO DR, 4 POLOS, SENSIBILIDADE DE 300 MA, CORRENTE DE 40 A, TIPO AC	UN	229,79	229,79	CR		
SINAPH	39462	DISPOSITIVO DR, 4 POLOS, SENSIBILIDADE DE 300 MA, CORRENTE DE 63 A, TIPO AC	UN	221,46	221,46	CR		
SINAPH	39463	DISPOSITIVO DR, 4 POLOS, SENSIBILIDADE DE 300 MA, CORRENTE DE 80 A, TIPO AC	UN	513,04	513,04	CR		
SINAPH	26039	DISTRIBUIDOR DE AGREGADOS AUTOPROPELIDO, CAP 3 M3, A DIESEL, 6 CC, 176 CV	UN	370.335,40	370.335,40	AS		
SINAPH	2401	DISTRIBUIDOR DE AGREGADOS REBOCAVEL, CAPACIDADE 1,9 M3, LARGURA DE TRABALHO 3,66 M	UN	85.181,24	85.181,24	AS		
SINAPH	38870	DISTRIBUIDOR METALICO, COM ROSCA, 2 SAIDAS, DN 1" X 1/2", PARA CONEXAO COM ANEL DESLIZANTE EM TUBO PEX	UN	56,44	56,44	AS		
SINAPH	38869	DISTRIBUIDOR METALICO, COM ROSCA, 2 SAIDAS, DN 3/4" X 1/2", PARA CONEXAO COM ANEL DESLIZANTE EM TUBO PEX	UN	49,78	49,78	AS		
SINAPH	38872	DISTRIBUIDOR METALICO, COM ROSCA, 3 SAIDAS, DN 1" X 1/2", PARA CONEXAO COM ANEL DESLIZANTE EM TUBO PEX	UN	77,09	77,09	AS		
SINAPH	38871	DISTRIBUIDOR METALICO, COM ROSCA, 3 SAIDAS, DN 3/4" X 1/2", PARA CONEXAO COM ANEL DESLIZANTE EM TUBO PEX	UN	62,01	62,01	AS		
SINAPH	39283	DISTRIBUIDOR, PLASTICO, 2 SAIDAS, DN 32 X 16 MM, PARA CONEXAO COM CRIMPAGEM EM TUBO PEX	UN	193,14	193,14	AS		
SINAPH	39284	DISTRIBUIDOR, PLASTICO, 3 SAIDAS, DN 32 X 20 MM, PARA CONEXAO COM CRIMPAGEM EM TUBO PEX	UN	209,30	209,30	AS		
SINAPH	39285	DISTRIBUIDOR, PLASTICO, 3 SAIDAS, DN 32 X 25 MM, PARA CONEXAO COM CRIMPAGEM EM TUBO PEX	UN	212,32	212,32	AS		
SINAPH	39286	DISTRIBUIDOR, PLASTICO, 3 SAIDAS, DN 32 X 16 MM, PARA CONEXAO COM CRIMPAGEM EM TUBO PEX	UN	207,70	207,70	AS		
SINAPH	39287	DISTRIBUIDOR, PLASTICO, 3 SAIDAS, DN 32 X 20 MM, PARA CONEXAO COM CRIMPAGEM EM TUBO PEX	UN	243,88	243,88	AS		
SINAPH	39288	DISTRIBUIDOR, PLASTICO, 3 SAIDAS, DN 32 X 25 MM, PARA CONEXAO COM CRIMPAGEM EM TUBO PEX	UN	260,27	260,27	AS		
SINAPH	25976	DIVISORIA EM GRANITO, COM DUAS FACES POLIDAS, TIPO ANDORINHA/ QUARTZ/ CASTELO/ CORUMBA OU OUTROS	M2	543,71	543,71	CR		
SINAPH	10629	DIVISORIA EM MARMORE, COM DUAS FACES POLIDAS, BRANCO COMUM, E= *3,0* CM	M2	591,42	591,42	CR		
SINAPH	10698	DIVISORIA, PLACA PRE-MOLDADA EM GRANILITE, MARMORITE OU GRANITINA, E= *3* CM	M2	168,34	168,34	AS		
SINAPH	40521	DOBRADEIRA ELETROMECANICA DE VERGALHUE, PARA ACO DE DIAMETRO ATE 1 1/2" *AJMOTOR ELÉTRICO TRIFÁSICO, POTENCIA DE 3 HP ATE 5 HP	UN	91.428,67	91.428,67	AS		
SINAPH	2432	DOBRADEIRA EM ACO/FERRO, 3" X 2 1/2" X 3", E= 1,9 A 2 MM, COM ANEL, CROMADO OU ZINCADO, TAMPÁ BOLA, COM PARAFUSOS	UN	23,82	23,82	CR		
SINAPH	2433	DOBRADEIRA EM ACO/FERRO, 3" X 2 1/2", E= 1,2 A 1,8 MM, SEM ANEL, CROMADO OU ZINCADO, TAMPÁ CHATA, COM PARAFUSOS	UN	8,07	8,07	CR		
SINAPH	2420	DOBRADEIRA EM ACO/FERRO, 3" X 2 1/2", E= 1,9 A 2 MM, SEM ANEL, CROMADO OU ZINCADO, TAMPÁ BOLA, COM PARAFUSOS	UN	13,86	13,86	CR		
SINAPH	11447	DOBRADEIRA EM LATAO, 3" X 2 1/2", E= 1,9 A 2 MM, COM ANEL, CROMADO, TAMPÁ BOLA, COM PARAFUSOS	UN	27,39	27,39	CR		
SINAPH	11451	DOBRADEIRA TIPO VAI-E-VEM EM ACO/FERRO, TAMANHO 3", GALVANIZADO, COM PARAFUSOS	UN	73,42	73,42	CR		
SINAPH	11116	DOMOS INDIVIDUAL EM ACRILICO BRANCO *95 X 95* CM, SEM INSTALACAO	UN	588,48	588,48	AS		
SINAPH	38411	DOSADOR DE AREIA, CAPACIDADE DE *26* LITROS	UN	1.424,06	1.424,06	CR		
SINAPH	7608	DUCHA / CHUVEIRO PLASTICO SIMPLES, 5", BRANCO, PARA ACOPLAR EM HASTE 1/2", AGUA FRIA	UN	9,78	9,78	CR		
SINAPH	1370	DUCHA HIGIENICA PLASTICA COM REGISTRO METALICO 1/2"	UN	74,62	74,62	CR		
SINAPH	38189	DUCHA METALICA DE PAREDE, ARTICULAVEL, COM BRACO/CANO, SEM DESVIADOR	UN	263,52	263,52	CR		
SINAPH	38190	DUCHA METALICA DE PAREDE, ARTICULAVEL, COM DESVIADOR E DUCHA MANUAL	UN	592,58	592,58	CR		
SINAPH	36516	DUMPER COM CAPACIDADE DE CARGA DE 1700 KG, PARTIDA ELÉTRICA, MOTOR DIESEL COM POTENCIA DE 16 CV	UN	111.943,90	111.943,90	AS		
SINAPH	34777	ELEMENTO VAZADO CERAMICO DIAGONAL (TIPO FLOR/QUADRADO/XIS) 25 X 18 X 7 CM	UN	4,08	4,08	CR		
SINAPH	7272	ELEMENTO VAZADO CERAMICO QUADRADO (RETO OU REDONDO), *7 A 9 X 20 X 20* CM (L X A X C)	UN	3,44	3,44	CR		
SINAPH	10605	ELEMENTO VAZADO DE CONCRETO, QUADRICULADO, 1 FURO *10 X 10 X 10* CM	UN	4,37	4,37	CR		
SINAPH	10904	ELEMENTO VAZADO DE CONCRETO, QUADRICULADO, 1 FURO *20 X 10 X 7* CM	UN	10,20	10,20	CR		
SINAPH	672	ELEMENTO VAZADO DE CONCRETO, QUADRICULADO, 1 FURO *20 X 20 X 6,5* CM	UN	14,03	14,03	CR		
SINAPH	668	ELEMENTO VAZADO DE CONCRETO, QUADRICULADO, 16 FUROS *29 X 29 X 6* CM	UN	16,93	16,93	CR		
SINAPH	10578	ELEMENTO VAZADO DE CONCRETO, QUADRICULADO, 16 FUROS *33 X 33 X 10* CM	UN	19,72	19,72	CR		
SINAPH	666	ELEMENTO VAZADO DE CONCRETO, QUADRICULADO, 16 FUROS *40 X 40 X 7* CM	UN	21,93	21,93	CR		
SINAPH	665	ELEMENTO VAZADO DE CONCRETO, QUADRICULADO, 16 FUROS *50 X 50 X 7* CM	UN	29,33	29,33	CR		
SINAPH	10577	ELEMENTO VAZADO DE CONCRETO, QUADRICULADO, 25 FUROS *50 X 50 X 5* CM	UN	26,02	26,02	CR		
SINAPH	10583	ELEMENTO VAZADO DE CONCRETO, VENEZIANA *39 X 22 X 15* CM	UN	13,52	13,52	CR		
SINAPH	10579	ELEMENTO VAZADO DE CONCRETO, VENEZIANA *39 X 29 X 10* CM	UN	23,56	23,56	CR		
SINAPH	10582	ELEMENTO VAZADO DE CONCRETO, VENEZIANA *40 X 10 X 10* CM	UN	11,90	11,90	CR		
SINAPH	2436	ELETRICISTA	H	25,55	25,55	C		
SINAPH	40918	ELETRICISTA (MENSALISTA)	MES	4.515,25	5.223,58	CR		
SINAPH	2439	ELETRICISTA DE MANUTENCAO INDUSTRIAL	H	25,55	25,55	CR		
SINAPH	40923	ELETRICISTA DE MANUTENCAO INDUSTRIAL (MENSALISTA)	MES	4.515,25	5.223,58	CR		
SINAPH	10998	ELETRODO REVESTIDO AWS - E-6010, DIAMETRO IGUAL A 4,00 MM	KG	34,59	34,59	CR		
SINAPH	11002	ELETRODO REVESTIDO AWS - E6013, DIAMETRO IGUAL A 2,50 MM	KG	31,69	31,69	CR		
SINAPH	10999	ELETRODO REVESTIDO AWS - E6013, DIAMETRO IGUAL A 4,00 MM	KG	30,44	30,44	CR		
SINAPH	10997	ELETRODO REVESTIDO AWS - E7018, DIAMETRO IGUAL A 4,00 MM	KG	33,00	33,00	C		
SINAPH	2685	ELETRODUTO DE PVC RIGIDO ROSCAVEL DE 1", SEM LUVA	M	6,42	6,42	CR		
SINAPH	2680	ELETRODUTO DE PVC RIGIDO ROSCAVEL DE 1 1/2", SEM LUVA	M	9,39	9,39	CR		
SINAPH	2684	ELETRODUTO DE PVC RIGIDO ROSCAVEL DE 1 1/4", SEM LUVA	M	8,55	8,55	CR		
SINAPH	2673	ELETRODUTO DE PVC RIGIDO ROSCAVEL DE 1/2", SEM LUVA	M	3,30	3,30	C		
SINAPH	2681	ELETRODUTO DE PVC RIGIDO ROSCAVEL DE 2", SEM LUVA	M	15,35	15,35	CR		
SINAPH	2682	ELETRODUTO DE PVC RIGIDO ROSCAVEL DE 2 1/2", SEM LUVA	M	22,40	22,40	CR		
SINAPH	2686	ELETRODUTO DE PVC RIGIDO ROSCAVEL DE 3", SEM LUVA	M	28,09	28,09	CR		
SINAPH	2674	ELETRODUTO DE PVC RIGIDO ROSCAVEL DE 3/4", SEM LUVA	M	4,11	4,11	CR		
SINAPH	2683	ELETRODUTO DE PVC RIGIDO ROSCAVEL DE 4", SEM LUVA	M	44,27	44,27	CR		
SINAPH	2676	ELETRODUTO DE PVC RIGIDO SOLDÁVEL, CLASSE B, DE 20 MM	M	1,92	1,92	CR		
SINAPH	2678	ELETRODUTO DE PVC RIGIDO SOLDÁVEL, CLASSE B, DE 25 MM	M	2,40	2,40	CR		
SINAPH	2679	ELETRODUTO DE PVC RIGIDO SOLDÁVEL, CLASSE B, DE 32 MM	M	3,70	3,70	CR		
SINAPH	12070	ELETRODUTO DE PVC RIGIDO SOLDÁVEL, CLASSE B, DE 40 MM	M	5,15	5,15	CR		
SINAPH	2675	ELETRODUTO DE PVC RIGIDO SOLDÁVEL, CLASSE B, DE 50 MM	M	6,70	6,70	CR		
SINAPH	12067	ELETRODUTO DE PVC RIGIDO SOLDÁVEL, CLASSE B, DE 60 MM	M	9,09	9,09	CR		
SINAPH	40401	ELETRODUTO FLEXIVEL PLANO EM PEAD, COR PRETA E LARANJA, DIAMETRO 32 MM	M	2,84	2,84	CR		
SINAPH	40402	ELETRODUTO FLEXIVEL PLANO EM PEAD, COR PRETA E LARANJA, DIAMETRO 40 MM	M	3,65	3,65	CR		
SINAPH	40400	ELETRODUTO FLEXIVEL PLANO EM PEAD, COR PRETA E LARANJA, DIAMETRO 25 MM	M	1,93	1,93	CR		
SINAPH	2504	ELETRODUTO FLEXIVEL, EM ACO GALVANIZADO, REVESTIDO EXTERNAMENTE COM PVC PRETO, DIAMETRO EXTERNO DE 25 MM (3/4"), TIPO SEALTUBO	M	10,68	10,68	AS		
SINAPH	2501	ELETRODUTO FLEXIVEL, EM ACO GALVANIZADO, REVESTIDO EXTERNAMENTE COM PVC PRETO, DIAMETRO EXTERNO DE 32 MM (1"), TIPO SEALTUBO	M	14,01	14,01	AS		

FORTE	CÓDIGO	DESCRIÇÃO	UNIDADE	CUSTO UNITÁRIO DESONERADO	CUSTO UNITÁRIO NÃO DESONERADO	ORIGEM DO PREÇO	% MO DESONERADO	% MO NÃO DESONERADO
SINAPH	2502	ELETRODUTO FLEXIVEL EM ACO GALVANIZADO, REVESTIDO EXTERNAMENTE COM PVC PRETO, DIAMETRO EXTERNO DE 40 MM (1 1/4"), TIPO SEALTUBO	M	21,14	21,14	AS		
SINAPH	2503	ELETRODUTO FLEXIVEL EM ACO GALVANIZADO, REVESTIDO EXTERNAMENTE COM PVC PRETO, DIAMETRO EXTERNO DE 50 MM (1 1/2"), TIPO SEALTUBO	M	27,21	27,21	AS		
SINAPH	2500	ELETRODUTO FLEXIVEL EM ACO GALVANIZADO, REVESTIDO EXTERNAMENTE COM PVC PRETO, DIAMETRO EXTERNO DE 60 MM (2"), TIPO SEALTUBO	M	36,24	36,24	AS		
SINAPH	2505	ELETRODUTO FLEXIVEL EM ACO GALVANIZADO, REVESTIDO EXTERNAMENTE COM PVC PRETO, DIAMETRO EXTERNO DE 75 MM (2 1/2"), TIPO SEALTUBO	M	56,49	56,49	AS		
SINAPH	12056	ELETRODUTO FLEXIVEL EM ACO, TIPO CONDUITE, DIAMETRO DE 1 1/2"	M	22,82	22,82	AS		
SINAPH	12057	ELETRODUTO FLEXIVEL EM ACO, TIPO CONDUITE, DIAMETRO DE 1 1/4"	M	19,39	19,39	AS		
SINAPH	12059	ELETRODUTO FLEXIVEL EM ACO, TIPO CONDUITE, DIAMETRO DE 1/2"	M	6,80	6,80	AS		
SINAPH	12058	ELETRODUTO FLEXIVEL EM ACO, TIPO CONDUITE, DIAMETRO DE 1"	M	12,08	12,08	AS		
SINAPH	12060	ELETRODUTO FLEXIVEL EM ACO, TIPO CONDUITE, DIAMETRO DE 2 1/2"	M	50,37	50,37	AS		
SINAPH	12061	ELETRODUTO FLEXIVEL EM ACO, TIPO CONDUITE, DIAMETRO DE 2"	M	30,75	30,75	AS		
SINAPH	12062	ELETRODUTO FLEXIVEL EM ACO, TIPO CONDUITE, DIAMETRO DE 3"	M	56,72	56,72	AS		
SINAPH	21137	ELETRODUTO METALICO FLEXIVEL REVESTIDO COM PVC PRETO, DIAMETRO EXTERNO DE 15 MM (3/8"), TIPO COPEX	M	9,86	9,86	AS		
SINAPH	2687	ELETRODUTO PVC FLEXIVEL CORRUGADO, CDR AMARELA, DE 16 MM	M	1,67	1,67	CR		
SINAPH	2689	ELETRODUTO PVC FLEXIVEL CORRUGADO, CDR AMARELA, DE 20 MM	M	1,99	1,99	CR		
SINAPH	2688	ELETRODUTO PVC FLEXIVEL CORRUGADO, CDR AMARELA, DE 25 MM	M	2,16	2,16	CR		
SINAPH	2690	ELETRODUTO PVC FLEXIVEL CORRUGADO, CDR AMARELA, DE 32 MM	M	3,69	3,69	CR		
SINAPH	39243	ELETRODUTO PVC FLEXIVEL CORRUGADO, REFORCADO, COR LARANJA, DE 20 MM, PARA LAJES E PISOS	M	2,43	2,43	CR		
SINAPH	39244	ELETRODUTO PVC FLEXIVEL CORRUGADO, REFORCADO, COR LARANJA, DE 25 MM, PARA LAJES E PISOS	M	3,29	3,29	CR		
SINAPH	39245	ELETRODUTO PVC FLEXIVEL CORRUGADO, REFORCADO, COR LARANJA, DE 32 MM, PARA LAJES E PISOS	M	6,33	6,33	CR		
SINAPH	39254	ELETRODUTO/CONDULETE DE PVC RIGIDO, USO, COR CINZA, DE 1/2", PARA INSTALACOES APARENTES (NBR 5410)	M	9,48	9,48	CR		
SINAPH	39255	ELETRODUTO/CONDULETE DE PVC RIGIDO, USO, COR CINZA, DE 1", PARA INSTALACOES APARENTES (NBR 5410)	M	17,54	17,54	CR		
SINAPH	39253	ELETRODUTO/CONDULETE DE PVC RIGIDO, USO, COR CINZA, DE 3/4", PARA INSTALACOES APARENTES (NBR 5410)	M	12,08	12,08	CR		
SINAPH	2446	ELETRODUTO/OUTO PEAD FLEXIVEL PAREDE SIMPLES, CORRUGACAO HELICOIDAL, COR PRETA, SEM ROSCA, DE 2", PARA CABEAMENTO SUBTERRANEO (NBR 15715)	M	7,10	7,10	C		
SINAPH	2442	ELETRODUTO/OUTO PEAD FLEXIVEL PAREDE SIMPLES, CORRUGACAO HELICOIDAL, COR PRETA, SEM ROSCA, DE 3", PARA CABEAMENTO SUBTERRANEO (NBR 15715)	M	9,94	9,94	CR		
SINAPH	39246	ELETRODUTO/OUTO PEAD FLEXIVEL PAREDE SIMPLES, CORRUGACAO HELICOIDAL, COR PRETA, SEM ROSCA, DE 1 1/2", PARA CABEAMENTO SUBTERRANEO (NBR 15715)	M	4,94	4,94	CR		
SINAPH	39247	ELETRODUTO/OUTO PEAD FLEXIVEL PAREDE SIMPLES, CORRUGACAO HELICOIDAL, COR PRETA, SEM ROSCA, DE 1 1/4", PARA CABEAMENTO SUBTERRANEO (NBR 15715)	M	4,31	4,31	CR		
SINAPH	39248	ELETRODUTO/OUTO PEAD FLEXIVEL PAREDE SIMPLES, CORRUGACAO HELICOIDAL, COR PRETA, SEM ROSCA, DE 4", PARA CABEAMENTO SUBTERRANEO (NBR 15715)	M	13,86	13,86	CR		
SINAPH	2438	ELETROTECNICO	H	26,71	30,89	CR		
SINAPH	40922	ELETROTECNICO (MENSALISTA)	MES	4.721,07	5.461,70	CR		
SINAPH	36486	ELEVADOR DE CARGA A CABO, CABINE SEMI FECHADA 2,0 X 1,5 X 2,0 M, CAPACIDADE DE CARGA 1000 KG, TORRE 2,38 X 2,21 X 15 M, GUINCHO DE EMBREAGEM, FREIO DE SEGURANCA, LIMITADOR DE VELOCIDADE E CANCELA	UN	59.165,50	59.165,50	AS		
SINAPH	37777	ELEVADOR DE CREAMALHEIRA CABINE FECHADA 1,5 X 2,5 X 2,35 M (UMA POR TORRE), CAPACIDADE DE CARGA 1200 KG (15 PESSOAS), TORRE 24 M (16 MODULOS), FREIO DE SEGURANCA, LIMITADOR DE CARGA	UN	278.550,06	278.550,06	AS		
SINAPH	12624	EMENDA PARA CALHA PLUVIAL, PVC, DIAMETRO ENTRE 119 E 170 MM, PARA DRENAGEM PREDIAL	UN	11,81	11,81	AS		
SINAPH	517	EMULSAO ASFALTICA ANIONICA	L	5,34	5,34	CR		
SINAPH	41904	EMULSAO ASFALTICA CATIONICA RL-1C PARA USO EM PAVIMENTACAO ASFALTICA (COLETADO CAIXA NA ANP ACRESCIDO DE ICMs)	T	3.127,87	3.127,87	AS		
SINAPH	41903	EMULSAO ASFALTICA CATIONICA RR-2C PARA USO EM PAVIMENTACAO ASFALTICA (COLETADO CAIXA NA ANP ACRESCIDO DE ICMs)	KG	3,30	3,30	AS		
SINAPH	37534	EMULSAO EXPLOSIVA EM CARTUCHOS DE 1" X 12", DENSIDADE 1.15 G/CM3, INICIACAO ESPOLETA N. 8 / CORDEL	KG	20,16	20,16	AS		
SINAPH	37535	EMULSAO EXPLOSIVA EM CARTUCHOS DE 1" X 24", DENSIDADE 1.15 G/CM3, INICIACAO ESPOLETA N. 8 / CORDEL	KG	20,16	20,16	AS		
SINAPH	37533	EMULSAO EXPLOSIVA EM CARTUCHOS DE 1" X 8", DENSIDADE 1.15 G/CM3, INICIACAO ESPOLETA N. 8 / CORDEL	KG	20,16	20,16	AS		
SINAPH	37537	EMULSAO EXPLOSIVA EM CARTUCHOS DE 2 1/2" X 24", DENSIDADE 1.15 G/CM3, INICIACAO ESPOLETA N. 8 / CORDEL	KG	15,26	15,26	AS		
SINAPH	37536	EMULSAO EXPLOSIVA EM CARTUCHOS DE 2 1/4" X 24", DENSIDADE 1.15 G/CM3, INICIACAO ESPOLETA N. 8 / CORDEL	KG	15,26	15,26	AS		
SINAPH	37532	EMULSAO EXPLOSIVA EM CARTUCHOS DE 2" X 24", DENSIDADE 1.15 G/CM3, INICIACAO ESPOLETA N. 8 / CORDEL	KG	15,26	15,26	AS		
SINAPH	2696	ENCANADOR OU BOMBEIRO HIDRAULICO	H	19,53	22,59	C		
SINAPH	40928	ENCANADOR OU BOMBEIRO HIDRAULICO (MENSALISTA)	MES	3.452,26	3.993,84	CR		
SINAPH	4083	ENCARREGADO GERAL DE OBRAS	H	27,81	32,16	C		
SINAPH	40818	ENCARREGADO GERAL DE OBRAS (MENSALISTA)	MES	4.915,08	5.686,14	CR		
SINAPH	43146	ENDURECEDOR MINERAL DE BASE CIMENTICIA PARA PISO DE CONCRETO	KG	6,55	6,55	CR		
SINAPH	2705	ENERGIA ELETRICA ATE 2000 KWH INDUSTRIAL, SEM DEMANDA	KW/H	0,66	0,66	CR		
SINAPH	14250	ENERGIA ELETRICA COMERCIAL, BAIXA TENSAO, RELATIVA AO CONSUMO DE ATE 100 KWH, INCLUINDO ICMs, PIS/PASEP E COFINS	KW/H	0,68	0,68	C		
SINAPH	11683	ENGATE / RABICHO FLEXIVEL INOX 1/2" X 30 CM	UN	42,68	42,68	CR		
SINAPH	11684	ENGATE / RABICHO FLEXIVEL INOX 1/2" X 40 CM	UN	46,72	46,72	CR		
SINAPH	6141	ENGATE/RABICHO FLEXIVEL PLASTICO (PVC OU ABS) BRANCO 1/2" X 30 CM	UN	3,03	3,03	CR		
SINAPH	11681	ENGATE/RABICHO FLEXIVEL PLASTICO (PVC OU ABS) BRANCO 1/2" X 40 CM	UN	4,72	4,72	CR		
SINAPH	2706	ENGENHEIRO CIVIL DE OBRA JUNIOR	H	82,78	95,73	C		
SINAPH	40811	ENGENHEIRO CIVIL DE OBRA JUNIOR (MENSALISTA)	MES	14.628,24	16.923,06	CR		
SINAPH	2707	ENGENHEIRO CIVIL DE OBRA PLENO	H	94,20	108,94	CR		
SINAPH	40813	ENGENHEIRO CIVIL DE OBRA PLENO (MENSALISTA)	MES	16.649,95	19.261,92	CR		
SINAPH	2708	ENGENHEIRO CIVIL DE OBRA SENIOR	H	128,79	148,94	CR		
SINAPH	40814	ENGENHEIRO CIVIL DE OBRA SENIOR (MENSALISTA)	MES	22.760,01	26.330,52	CR		
SINAPH	34779	ENGENHEIRO CIVIL JUNIOR	H	83,97	97,12	CR		
SINAPH	40936	ENGENHEIRO CIVIL JUNIOR (MENSALISTA)	MES	14.841,63	17.169,93	CR		
SINAPH	34780	ENGENHEIRO CIVIL PLENO	H	94,73	109,56	CR		
SINAPH	40937	ENGENHEIRO CIVIL PLENO (MENSALISTA)	MES	16.744,29	19.371,07	CR		
SINAPH	34782	ENGENHEIRO CIVIL SENIOR	H	129,83	150,15	CR		
SINAPH	40938	ENGENHEIRO CIVIL SENIOR (MENSALISTA)	MES	22.946,47	26.546,22	CR		
SINAPH	34783	ENGENHEIRO ELETRICISTA	H	89,11	103,05	CR		
SINAPH	40939	ENGENHEIRO ELETRICISTA (MENSALISTA)	MES	15.748,85	18.219,46	CR		
SINAPH	34785	ENGENHEIRO SANITARISTA	H	84,16	97,33	CR		
SINAPH	40940	ENGENHEIRO SANITARISTA (MENSALISTA)	MES	14.874,54	17.207,99	CR		
SINAPH	38403	ENXADA ESTREITA 125 X 23" CM COM CABO	UN	48,21	48,21	CR		
SINAPH	43482	EPI - FAMILIA ALMOXARIFE - HORISTA (ENCARGOS COMPLEMENTARES - COLETADO CAIXA)	H	0,58	0,58	C		
SINAPH	43494	EPI - FAMILIA ALMOXARIFE - MENSALISTA (ENCARGOS COMPLEMENTARES - COLETADO CAIXA)	MES	108,80	108,80	C		
SINAPH	43483	EPI - FAMILIA CARPINTEIRO DE FORMAS - HORISTA (ENCARGOS COMPLEMENTARES - COLETADO CAIXA)	H	1,05	1,05	C		
SINAPH	43495	EPI - FAMILIA CARPINTEIRO DE FORMAS - MENSALISTA (ENCARGOS COMPLEMENTARES - COLETADO CAIXA)	MES	197,14	197,14	C		
SINAPH	43484	EPI - FAMILIA ELETRICISTA - HORISTA (ENCARGOS COMPLEMENTARES - COLETADO CAIXA)	H	0,91	0,91	C		
SINAPH	43496	EPI - FAMILIA ELETRICISTA - MENSALISTA (ENCARGOS COMPLEMENTARES - COLETADO CAIXA)	MES	171,87	171,87	C		
SINAPH	43485	EPI - FAMILIA ENCANADOR - HORISTA (ENCARGOS COMPLEMENTARES - COLETADO CAIXA)	H	0,80	0,80	C		
SINAPH	43497	EPI - FAMILIA ENCANADOR - MENSALISTA (ENCARGOS COMPLEMENTARES - COLETADO CAIXA)	MES	151,31	151,31	C		
SINAPH	43487	EPI - FAMILIA ENCARREGADO GERAL - HORISTA (ENCARGOS COMPLEMENTARES - COLETADO CAIXA)	H	0,94	0,94	C		
SINAPH	43499	EPI - FAMILIA ENCARREGADO GERAL - MENSALISTA (ENCARGOS COMPLEMENTARES - COLETADO CAIXA)	MES	177,24	177,24	C		
SINAPH	43486	EPI - FAMILIA ENGENHEIRO CIVIL - HORISTA (ENCARGOS COMPLEMENTARES - COLETADO CAIXA)	H	0,55	0,55	C		
SINAPH	43498	EPI - FAMILIA ENGENHEIRO CIVIL - MENSALISTA (ENCARGOS COMPLEMENTARES - COLETADO CAIXA)	MES	103,22	103,22	C		
SINAPH	43488	EPI - FAMILIA OPERADOR ESCAVADEIRA - HORISTA (ENCARGOS COMPLEMENTARES - COLETADO CAIXA)	H	0,63	0,63	C		
SINAPH	43500	EPI - FAMILIA OPERADOR ESCAVADEIRA - MENSALISTA (ENCARGOS COMPLEMENTARES - COLETADO CAIXA)	MES	119,49	119,49	C		
SINAPH	43489	EPI - FAMILIA PEDREIRO - HORISTA (ENCARGOS COMPLEMENTARES - COLETADO CAIXA)	H	0,95	0,95	C		
SINAPH	43501	EPI - FAMILIA PEDREIRO - MENSALISTA (ENCARGOS COMPLEMENTARES - COLETADO CAIXA)	MES	178,44	178,44	C		
SINAPH	43490	EPI - FAMILIA PINTOR - HORISTA (ENCARGOS COMPLEMENTARES - COLETADO CAIXA)	H	1,33	1,33	C		
SINAPH	43502	EPI - FAMILIA PINTOR - MENSALISTA (ENCARGOS COMPLEMENTARES - COLETADO CAIXA)	MES	250,26	250,26	C		
SINAPH	43491	EPI - FAMILIA SERVENTE - HORISTA (ENCARGOS COMPLEMENTARES - COLETADO CAIXA)	H	1,01	1,01	C		
SINAPH	43503	EPI - FAMILIA SERVENTE - MENSALISTA (ENCARGOS COMPLEMENTARES - COLETADO CAIXA)	MES	191,25	191,25	C		
SINAPH	43492	EPI - FAMILIA SOLDADOR - HORISTA (ENCARGOS COMPLEMENTARES - COLETADO CAIXA)	H	1,30	1,30	C		
SINAPH	43504	EPI - FAMILIA SOLDADOR - MENSALISTA (ENCARGOS COMPLEMENTARES - COLETADO CAIXA)	MES	244,54	244,54	C		
SINAPH	43493	EPI - FAMILIA TOPOGRAFO - HORISTA (ENCARGOS COMPLEMENTARES - COLETADO CAIXA)	H	0,52	0,52	C		
SINAPH	43505	EPI - FAMILIA TOPOGRAFO - MENSALISTA (ENCARGOS COMPLEMENTARES - COLETADO CAIXA)	MES	98,01	98,01	C		
SINAPH	37774	EQUIPAMENTO DE LIMPEZA COMBINADO (VACUO/ALTA PRESSAO) 95% VACUO, TANQUE 7000 L, BOMBA 140 KGF/CM2 66 L/MIN COM MOTOR INDEPENDENTE A DIESEL DE 60 CV (INCLUI MONTAGEM, NAO INCLUI CAMINHAO)	UN	302.676,96	302.676,96	AS		
SINAPH	38630	EQUIPAMENTO PARA DEMARCAÇÃO DE FAIXAS DE TRAFEGO A FRIO, A SER MONTADO SOBRE CAMINHÃO DE PBT MINIMO DE 9 T E DISTANCIA MINIMA ENTRE EIXOS DE 4,3 M, CAPACIDADE PARA 800 L DE TINTA (INCLUI MONTAGEM, NAO INCLUI CAMINHÃO)	UN	1.640.058,59	1.640.058,59	AS		
SINAPH	38629	EQUIPAMENTO PARA DEMARCAÇÃO DE FAIXAS DE TRAFEGO A QUENTE, A SER MONTADO SOBRE CAMINHÃO DE PBT MINIMO DE 17 T E DISTANCIA MINIMA ENTRE EIXOS DE 5,2 M, CAPACIDADE PARA 1.000 KG DE MATERIAL TERMOPLASTICO (INCLUI MONTAGEM, NAO INCLUI CAMINHÃO E NEM COMPRESSOR DE AR)	UN	2.441.308,59	2.441.308,59	AS		
SINAPH	38476	ESCALADA DUPLA DE ABRIR EM ALUMINIO, MODELO PINTOR, 8 DEGRAUS	UN	363,06	363,06	CR		
SINAPH	38477	ESCALADA EXTENSIVEL EM ALUMINIO COM 6,00 M ESTENDIDA	UN	1.028,19	1.028,19	CR		
SINAPH	40635	ESCAVADEIRA HIDRAULICA SOBRE ESTEIRA, COM GARRA GIRATORIA DE MANDIBULAS, PESO OPERACIONAL ENTRE 22,00 E 25,50 TON, POTENCIA LIQUIDA ENTRE 150 E 160 HP	UN	765.040,64	765.040,64	CR		
SINAPH	36483	ESCAVADEIRA HIDRAULICA SOBRE ESTEIRAS CACAMBA 0,40 A 1,20 M3, PESO OPERACIONAL 21,19 T, POTENCIA LIQUIDA 173 HP	UN	693.249,37	693.249,37	CR		
SINAPH	14525	ESCAVADEIRA HIDRAULICA SOBRE ESTEIRAS COM CACAMBA DE 1,20 M3, PESO OPERACIONAL 21 T, POTENCIA BRUTA 155 HP	UN	725.872,87	725.872,87	CR		

FORTE	CÓDIGO	DESCRIÇÃO	UNIDADE	CUSTO UNITÁRIO DESONERADO	CUSTO UNITÁRIO NÃO DESONERADO	ORIGEM DO PREÇO	% MO DESONERADO	% MO NÃO DESONERADO
SINAPH	36482	ESCAVADEIRA HIDRAULICA SOBRE ESTEIRAS, CACAMBA 0,80 M3, PESO OPERACIONAL 17,8 T, POTENCIA LIQUIDA 110 HP	UN	622.537,09	622.537,09	CR		
SINAPH	36408	ESCAVADEIRA HIDRAULICA SOBRE ESTEIRAS, CACAMBA 0,4 A 1,70 M3, PESO OPERACIONAL 23,2 T, POTENCIA BRUTA 183 HP	UN	743.815,80	743.815,80	CR		
SINAPH	2723	ESCAVADEIRA HIDRAULICA SOBRE ESTEIRAS, CACAMBA 0,62M3, PESO OPERACIONAL 12,61T, POTENCIA LIQUIDA 95HP	UN	570.911,25	570.911,25	CR		
SINAPH	36481	ESCAVADEIRA HIDRAULICA SOBRE ESTEIRAS, CACAMBA 0,80 A 1,30 M3, PESO OPERACIONAL 22,18 T, POTENCIA LIQUIDA 170 HP	UN	681.015,56	681.015,56	CR		
SINAPH	10685	ESCAVADEIRA HIDRAULICA SOBRE ESTEIRAS, CACAMBA 0,80M3, PESO OPERACIONAL 17T, POTENCIA BRUTA 1111HP	UN	652.470,00	652.470,00	C		
SINAPH	40636	ESCAVADEIRA HIDRAULICA SOBRE ESTEIRAS, CAPACIDADE DA CACAMBA ENTRE 1,20 E 1,50 M3, PESO OPERACIONAL ENTRE 20,00 E 22,00 TON, POTENCIA LIQUIDA ENTRE 150 E 155 HP, EQUIPADA COM CLAMSHELL	UN	736.495,08	736.495,08	CR		
SINAPH	4111	ESCORRA PRE-MOLDADA EM CONCRETO, *10 X 10* CM, H = 2,30M	UN	37,12	37,12	CR		
SINAPH	26021	ESCOVA CIRCULAR EM ACO LATONADO, 6 X 1 " (DIAMETRO X ESPESSURA), FURO DE 1 1/4 " , FIO ONDULADO *0,30* MM	UN	60,25	60,25	CR		
SINAPH	12	ESCOVA DE ACO, COM CABO, *4 X 15* FILEIRAS DE CERDAS	UN	8,34	8,34	C		
SINAPH	37554	ESGUICHO JATO REGULAVEL, TIPO ELKHART, ENGATE RAPIDO 1 1/2", PARA COMBATE A INCENDIO	UN	129,18	129,18	CR		
SINAPH	37555	ESGUICHO JATO REGULAVEL, TIPO ELKHART, ENGATE RAPIDO 2 1/2", PARA COMBATE A INCENDIO	UN	157,14	157,14	CR		
SINAPH	10902	ESGUICHO TIPO JATO SOLIDO, EM LATAO, ENGATE RAPIDO 1 1/2" X 13 MM, PARA MANGUEIRA EM INSTALCAO PREDIAL	UN	39,43	39,43	CR		
SINAPH	20965	COMBATE A INCENDIO	UN	39,79	39,79	CR		
SINAPH	20966	ESGUICHO TIPO JATO SOLIDO, EM LATAO, ENGATE RAPIDO 1 1/2" X 19 MM, PARA MANGUEIRA EM INSTALCAO PREDIAL	UN	42,85	42,85	CR		
SINAPH	10903	COMBATE A INCENDIO	UN	64,95	64,95	CR		
SINAPH	20967	ESGUICHO TIPO JATO SOLIDO, EM LATAO, ENGATE RAPIDO 2 1/2" X 16 MM, PARA MANGUEIRA EM INSTALCAO PREDIAL	UN	64,95	64,95	CR		
SINAPH	20968	COMBATE A INCENDIO	UN	71,23	71,23	CR		
SINAPH	11359	ESMERILHADERA ANGULAR ELETRICA, DIAMETRO DO DISCO 7 " (180 MM), ROTACAO 8500 RPM, POTENCIA 2400 W	UN	757,45	757,45	AS		
SINAPH	39017	ESPAÇADOR / DISTANCIADOR CIRCULAR COM ENTRADA LATERAL, EM PLASTICO, PARA VERGALHAO *4,2 A 12,5* MM, COBRIMENTO 20 MM	UN	0,13	0,13	CR		
SINAPH	39315	ESPAÇADOR / DISTANCIADOR TIPO GARRA DUPLA, EM PLASTICO, COBRIMENTO *20* MM, PARA FERRAGENS DE LAJES E FUNDO DE VIGAS	UN	0,21	0,21	CR		
SINAPH	39016	ESPAÇADOR / DISTANCIADOR TIPO PINO EM PLASTICO, PARA VERGALHAO ATE 10 MM, PARA APOIO DE ARMADURA	UN	0,21	0,21	CR		
SINAPH	40432	ESPAÇADOR / SEPARADOR DE BARRA , METALICO, TIPO CARAMBOLA, PARA TIRANTES, 25 X 84 MM	UN	1,62	1,62	CR		
SINAPH	39481	ESPAÇADOR OU DISTANCIADOR, EM PLASTICO, TIPO APOIO DE CORDOALHA (CARANGUEJO), PARA ARMADURA NEGATIVA E PROTENSAO, COBRIMENTO 50 MM	UN	1,02	1,02	CR		
SINAPH	40433	ESPAÇADOR/SEPARADOR DE CORDOALHA TIPO DISCO 12 FUROS DE 14 MM, PARA TIRANTES	UN	0,90	0,90	CR		
SINAPH	20219	ESPARGIDOR DE ASFALTO PRESSURIZADO, REBOCAVEL, TANQUE DE 2500 L, PNEUMATICO, COM MOTOR A GASOLINA 3,4HP	UN	109.800,00	109.800,00	AS		
SINAPH	36484	ESPARGIDOR DE ASFALTO PRESSURIZADO, TANQUE 6 M3 COM ISOLACAO TERMICA, AQUECIDO COM 2 MACARICOS, COM BARRA	UN	233.085,40	233.085,40	AS		
SINAPH	38367	ESPATULA DE ACO INOX COM CABO DE MADEIRA, LARGURA 8 CM	UN	19,50	19,50	CR		
SINAPH	38368	ESPATULA DE PLASTICO LISA, LARGURA 10 CM	UN	7,54	7,54	CR		
SINAPH	38091	ESPELHO / PLACA CEGA 4" X 2", PARA INSTALCAO DE TOMADAS E INTERRUPTORES	UN	2,38	2,38	CR		
SINAPH	38095	ESPELHO / PLACA CEGA 4" X 4", PARA INSTALCAO DE TOMADAS E INTERRUPTORES	UN	5,03	5,03	CR		
SINAPH	38092	ESPELHO / PLACA DE 1 POSTO 4" X 2", PARA INSTALCAO DE TOMADAS E INTERRUPTORES	UN	2,25	2,25	CR		
SINAPH	38093	ESPELHO / PLACA DE 2 POSTOS 4" X 2", PARA INSTALCAO DE TOMADAS E INTERRUPTORES	UN	2,33	2,33	CR		
SINAPH	38096	ESPELHO / PLACA DE 2 POSTOS 4" X 4", PARA INSTALCAO DE TOMADAS E INTERRUPTORES	UN	5,41	5,41	CR		
SINAPH	38094	ESPELHO / PLACA DE 3 POSTOS 4" X 2", PARA INSTALCAO DE TOMADAS E INTERRUPTORES	UN	2,85	2,85	CR		
SINAPH	38097	ESPELHO / PLACA DE 4 POSTOS 4" X 4", PARA INSTALCAO DE TOMADAS E INTERRUPTORES	UN	5,80	5,80	CR		
SINAPH	38098	ESPELHO / PLACA DE 6 POSTOS 4" X 4", PARA INSTALCAO DE TOMADAS E INTERRUPTORES	UN	5,80	5,80	CR		
SINAPH	11186	ESPELHO CRISTAL E = 4 MM	M2	363,11	363,11	CR		
SINAPH	11558	ESPELHO, RETO OU CURVO, EM LATAO CROMADO, ESPESSURA ATE 6 MM, LARGURA *40*MM, ALTURA *180*MM - PARA FECHADURA DE EMBUTIR	PAR	14,69	14,69	CR		
SINAPH	11557	ESPELHO, RETO OU CURVO, EM LATAO CROMADO, ESPESSURA MINIMA 6 MM, LARGURA *43*MM, ALTURA *230*MM - PARA FECHADURA DE EMBUTIR	PAR	37,20	37,20	CR		
SINAPH	2759	ESPOLETA SIMPLES N 8.	UN	8,60	8,60	AS		
SINAPH	38124	ESPUMA EXPANSIVA DE POLIURETANO, APLICACAO MANUAL - 500 MIL	UN	30,50	30,50	C		
SINAPH	38380	ESQUADRO DE ACO 12 " (300 MM), CABO DE ALUMINIO	UN	30,99	30,99	CR		
SINAPH	20059	ESQUADRO INTERNO OU EXTERNO PARA CALHA PLUVIAL, PVC, DIAMETRO ENTRE 119 E 170 MM, PARA DRENAGEM PREDIAL	UN	16,75	16,75	AS		
SINAPH	42429	ESQUI TRIPLIO, EM TUBO DE ACO CARBONO, PINTURA NO PROCESSO ELETROSTATICO - EQUIPAMENTO DE GINASTICA PARA	UN	4.616,32	4.616,32	AS		
SINAPH	39616	ACADEMIA AO AR LIVRE / ACADEMIA DA TERCEIRA IDADE - ATI	UN	465,00	465,00	C		
SINAPH	39618	ESTABILIZADOR BIVOLT AUTOMATICO, 1000 VA	UN	843,43	843,43	CR		
SINAPH	39619	ESTABILIZADOR BIVOLT AUTOMATICO, 1500 VA	UN	1.155,16	1.155,16	CR		
SINAPH	39613	ESTABILIZADOR BIVOLT AUTOMATICO, 2000 VA	UN	184,71	184,71	CR		
SINAPH	39614	ESTABILIZADOR BIVOLT AUTOMATICO, 300 VA	UN	269,47	269,47	CR		
SINAPH	38538	ESTACA PRE-MOLDADA MACICA DE CONCRETO VIBRADO ARMADO, PARA CARGA DE 25 T, SECAO QUADRADA DE *16 X 16*, COM ANEL METALICO INCORPORADO A PEÇA (SOMENTE FORNECIMENTO)	M	47,06	47,06	AS		
SINAPH	38539	ESTACA PRE-MOLDADA MACICA DE CONCRETO VIBRADO ARMADO, PARA CARGA DE 50 T, SECAO QUADRADA, COM ANEL METALICO INCORPORADO A PEÇA (SOMENTE FORNECIMENTO)	M	63,99	63,99	AS		
SINAPH	38540	ESTACA PRE-MOLDADA VAZADA DE CONCRETO CENTRIFUGADO, PARA CARGA DE 100 T, SECAO CIRCULAR, COM ANEL METALICO INCORPORADO A PEÇA (SOMENTE FORNECIMENTO)	M	164,00	164,00	AS		
SINAPH	38384	ESTILETE DE METAL, LAMINA 18 MM	UN	19,54	19,54	CR		
SINAPH	13	ESTOPA	KG	12,84	12,84	CR		
SINAPH	2762	ESTOPIM SIMPLES	M	10,75	10,75	AS		
SINAPH	21142	ESTRIBO COM PARAFUSO EM CHAPA DE FERRO FUNDIDO DE 2" X 3/16" X 35 CM, SECAO "U", PARA MADEIRAMENTO DE TELHADO	UN	28,28	28,28	CR		
SINAPH	4223	ETANOL	L	5,13	5,13	C		
SINAPH	37372	EXAMES - HORISTA (COLETADO CAIXA)	H	0,55	0,55	C		
SINAPH	40863	EXAMES - MENSALISTA (COLETADO CAIXA)	MES	103,70	103,70	C		
SINAPH	38475	EXTENSAO DE SOLDA 201 ACETILENO, E = *1,5 A 2,5* MM	UN	30,01	30,01	CR		
SINAPH	38474	EXTENSAO DE SOLDA 201 GLP, E = *2,5 A 4,0* MM	UN	37,10	37,10	CR		
SINAPH	10886	EXTINTOR DE INCENDIO PORTATIL COM CARGA DE AGUA PRESSURIZADA DE 10 L, CLASSE A	UN	144,37	144,37	CR		
SINAPH	10888	EXTINTOR DE INCENDIO PORTATIL COM CARGA DE GAS CARBONICO CO2 DE 4 KG, CLASSE BC	UN	456,92	456,92	CR		
SINAPH	10889	EXTINTOR DE INCENDIO PORTATIL COM CARGA DE GAS CARBONICO CO2 DE 6 KG, CLASSE BC	UN	495,00	495,00	CR		
SINAPH	10890	EXTINTOR DE INCENDIO PORTATIL COM CARGA DE PO QUIMICO SECO (PQS) DE 12 KG, CLASSE BC	UN	228,46	228,46	CR		
SINAPH	10891	EXTINTOR DE INCENDIO PORTATIL COM CARGA DE PO QUIMICO SECO (PQS) DE 4 KG, CLASSE BC	UN	139,61	139,61	CR		
SINAPH	10892	EXTINTOR DE INCENDIO PORTATIL COM CARGA DE PO QUIMICO SECO (PQS) DE 6 KG, CLASSE BC	UN	165,00	165,00	C		
SINAPH	20977	EXTINTOR DE INCENDIO PORTATIL COM CARGA DE PO QUIMICO SECO (PQS) DE 8 KG, CLASSE BC	UN	196,73	196,73	AS		
SINAPH	3073	EXTREMIDADE PVC PBA, BF, JE, DN 100 / DE 110 MM (NBR 10351)	UN	228,17	228,17	AS		
SINAPH	3068	EXTREMIDADE PVC PBA, BF, JE, DN 50 / DE 60 MM (NBR 10351)	UN	45,61	45,61	AS		
SINAPH	3074	EXTREMIDADE PVC PBA, BF, JE, DN 75 / DE 85 MM (NBR 10351)	UN	144,05	144,05	AS		
SINAPH	3076	EXTREMIDADE PVC PBA, PF, JE, DN 100 / DE 110 MM (NBR 10351)	UN	187,58	187,58	AS		
SINAPH	3072	EXTREMIDADE PVC PBA, PF, JE, DN 50 / DE 60 MM (NBR 10351)	UN	47,25	47,25	AS		
SINAPH	3075	EXTREMIDADE PVC PBA, PF, JE, DN 75 / DE 85 MM (NBR 10351)	UN	118,54	118,54	AS		
SINAPH	10780	EXTREMIDADE/TUBETE PARA HIDROMETRO PVC, COM ROSCA, CURTA, COM BUCHA LATAO, 1/2"	UN	10,02	10,02	AS		
SINAPH	10781	EXTREMIDADE/TUBETE PARA HIDROMETRO PVC, COM ROSCA, CURTA, COM BUCHA LATAO, 3/4"	UN	16,07	16,07	AS		
SINAPH	20106	EXTREMIDADE/TUBETE PARA HIDROMETRO PVC, COM ROSCA, CURTA, SEM BUCHA LATAO, 1/2"	UN	5,30	5,30	AS		
SINAPH	20107	EXTREMIDADE/TUBETE PARA HIDROMETRO PVC, COM ROSCA, CURTA, SEM BUCHA LATAO, 3/4"	UN	6,07	6,07	AS		
SINAPH	20108	EXTREMIDADE/TUBETE PARA HIDROMETRO PVC, COM ROSCA, LONGA, SEM BUCHA LATAO, 1/2"	UN	8,01	8,01	AS		
SINAPH	20109	EXTREMIDADE/TUBETE PARA HIDROMETRO PVC, COM ROSCA, LONGA, SEM BUCHA LATAO, 3/4"	UN	10,02	10,02	AS		
SINAPH	43612	FECHADURIA BICO DE PAPAGAIO PARA PORTA DE CORRER EXTERNA, EM ACO INOX COM ACABAMENTO CROMADO, MAQUINA COM 45 MM, INCLUINDO CHAVE TIPO CILINDRO	CJ	91,07	91,07	CR		
SINAPH	43613	FECHADURIA BICO DE PAPAGAIO PARA PORTA DE CORRER INTERNA, EM ACO INOX COM ACABAMENTO CROMADO, MAQUINA COM 45 MM, INCLUINDO CHAVE TIPO BIPARTIDA	CJ	75,40	75,40	CR		
SINAPH	11480	FECHADURA AUXILIAR DE SEGURANCA PARA PORTA EXTERNA, EM ACO INOX, BROCA DE 45 A 55 MM, LINGUETA COM 3 AVANCOS, INCLUINDO 2 CHAVES TIPO CILINDRO	CJ	115,71	115,71	CR		
SINAPH	11469	FECHADURA DE EMBUTIR PARA GAVETA E MOVEIS DE MADEIRA, EM ACO INOX COM ACABAMENTO CROMADO, COM ABAS LATERAIS, CILINDRO COM 22 MM DE DIAMETRO, INCLUINDO CHAVE COM PERFIL METALICO E CAPA ESCAMOTEAVEL	UN	12,35	12,35	CR		
SINAPH	11468	FECHADURA DE SOBREPOR PARA GAVETAS E ARMARIOS, EM ACO INOX COM ACABAMENTO CROMADO, COM CILINDRO DE APROX 20 MM	UN	12,36	12,36	CR		
SINAPH	11484	FECHADURA DE SOBREPOR PARA PORTAO, EM ACO INOX COM ACABAMENTO CROMADO, CAIXA DE 100 MM, INCLUINDO CHAVE TIPO CILINDRO	UN	54,28	54,28	CR		
SINAPH	38155	FECHADURA DE SOBREPOR TIPO CAIXA, EM FERRO COM ACABAMENTO RESINADO, SEM MACANETA, SEM CILINDRO, INCLUINDO CHAVE TIPO TETRA	UN	84,28	84,28	CR		
SINAPH	11467	FECHADURA DE SOBREPOR TIPO CAIXA, EM FERRO COM ACABAMENTO RESINADO, SEM MACANETA, SEM CILINDRO, INCLUINDO CHAVE TIPO SIMPLES	UN	19,26	19,26	CR		
SINAPH	38153	FECHADURA ESPELHO PARA PORTA DE BANHEIRO, EM ACO INOX (MAQUINA, TESTA E CONTRA-TESTA) E EM ZAMAC (MACANETA, LINGUETA E TRINCO) COM ACABAMENTO CROMADO, MAQUINA DE 40 MM, INCLUINDO CHAVE TIPO TRANQUETA	CJ	49,19	49,19	CR		

FORTE	CÓDIGO	DESCRIÇÃO	UNIDADE	CUSTO UNITÁRIO DESONERADO	CUSTO UNITÁRIO NÃO DESONERADO	ORIGEM DO PREÇO	% MO DESONERADO	% MO NÃO DESONERADO
SINAPH	43607	FECHADURA ESPELHO PARA PORTA DE BANHEIRO, EM ACO INOX (MAQUINA, TESTA E CONTRA-TESTA) E EM ZAMAC (MACANETA, LINGUETA E TRINCOS) COM ACABAMENTO CROMADO, MAQUINA DE 55 MM, INCLUINDO CHAVE TIPO TRANQUETA (CONJUNTO DE FECHADURAS)	CJ	93,04	93,04	CR		
SINAPH	3080	FECHADURA ESPELHO PARA PORTA EXTERNA, EM ACO INOX (MAQUINA, TESTA E CONTRA-TESTA) E EM ZAMAC (MACANETA, LINGUETA E TRINCOS) COM ACABAMENTO CROMADO, MAQUINA DE 40 MM, INCLUINDO CHAVE TIPO CILINDRO	CJ	62,56	62,56	C		
SINAPH	3081	FECHADURA ESPELHO PARA PORTA EXTERNA, EM ACO INOX (MAQUINA, TESTA E CONTRA-TESTA) E EM ZAMAC (MACANETA, LINGUETA E TRINCOS) COM ACABAMENTO CROMADO, MAQUINA DE 55 MM, INCLUINDO CHAVE TIPO CILINDRO	CJ	123,77	123,77	CR		
SINAPH	3090	FECHADURA ESPELHO PARA PORTA INTERNA, EM ACO INOX (MAQUINA, TESTA E CONTRA-TESTA) E EM ZAMAC (MACANETA, LINGUETA E TRINCOS) COM ACABAMENTO CROMADO, MAQUINA DE 40 MM, INCLUINDO CHAVE TIPO INTERNA	CJ	55,84	55,84	CR		
SINAPH	43611	FECHADURA ESPELHO PARA PORTA INTERNA, EM ACO INOX (MAQUINA, TESTA E CONTRA-TESTA) E EM ZAMAC (MACANETA, LINGUETA E TRINCOS) COM ACABAMENTO CROMADO, MAQUINA DE 55 MM, INCLUINDO CHAVE TIPO INTERNA	CJ	92,66	92,66	CR		
SINAPH	3103	FECHADURA PARA PORTA PIVOTANTE DE VIDRO TEMPERADO, EM ACO INOX COM ACABAMENTO CROMADO, RECORTE PADRAO SANTA MARINA, COM CILINDRO EM LATAO, INCLUINDO CHAVE TIPO CILINDRO	UN	46,30	46,30	CR		
SINAPH	3097	FECHADURA ROSETA REDONDA PARA PORTA DE BANHEIRO, EM ACO INOX (MAQUINA, TESTA E CONTRA-TESTA) E EM ZAMAC (MACANETA, LINGUETA E TRINCOS) COM ACABAMENTO CROMADO, MAQUINA DE 40 MM, INCLUINDO CHAVE TIPO TRANQUETA	CJ	70,04	70,04	CR		
SINAPH	3099	FECHADURA ROSETA REDONDA PARA PORTA DE BANHEIRO, EM ACO INOX (MAQUINA, TESTA E CONTRA-TESTA) E EM ZAMAC (MACANETA, LINGUETA E TRINCOS) COM ACABAMENTO CROMADO, MAQUINA DE 55 MM, INCLUINDO CHAVE TIPO TRANQUETA	CJ	112,16	112,16	CR		
SINAPH	38151	FECHADURA ROSETA REDONDA PARA PORTA EXTERNA, EM ACO INOX (MAQUINA, TESTA E CONTRA-TESTA) E EM ZAMAC (MACANETA, LINGUETA E TRINCOS) COM ACABAMENTO CROMADO, MAQUINA DE 40 MM, INCLUINDO CHAVE TIPO CILINDRO	CJ	81,31	81,31	CR		
SINAPH	38152	FECHADURA ROSETA REDONDA PARA PORTA EXTERNA, EM ACO INOX (MAQUINA, TESTA E CONTRA-TESTA) E EM ZAMAC (MACANETA, LINGUETA E TRINCOS) COM ACABAMENTO CROMADO, MAQUINA DE 55 MM, INCLUINDO CHAVE TIPO CILINDRO	CJ	131,16	131,16	CR		
SINAPH	43610	FECHADURA ROSETA REDONDA PARA PORTA INTERNA, EM ACO INOX (MAQUINA, TESTA E CONTRA-TESTA) E EM ZAMAC (MACANETA, LINGUETA E TRINCOS) COM ACABAMENTO CROMADO, MAQUINA DE 40 MM, INCLUINDO CHAVE TIPO INTERNA (CONJUNTO DE FECHADURAS)	CJ	69,50	69,50	CR		
SINAPH	3093	FECHADURA ROSETA REDONDA PARA PORTA INTERNA, EM ACO INOX (MAQUINA, TESTA E CONTRA-TESTA) E EM ZAMAC (MACANETA, LINGUETA E TRINCOS) COM ACABAMENTO CROMADO, MAQUINA DE 55 MM, INCLUINDO CHAVE TIPO INTERNA	CJ	112,16	112,16	CR		
SINAPH	38165	FECHO / FECHADURA COM PUXADOR CONCHA, COM TRANCA TIPO TRAVA, PARA JANELAS / PORTA DE CORRER (INCLUI TESTA, FECHADURA, PUXADOR) - COMPLETA	CJ	70,69	70,69	CR		
SINAPH	38177	FECHO / TRINCO TIPO AVIAO, EM ZAMAC CROMADO, *60* MM, PARA JANELAS - INCLUI PARAFUSOS	UN	21,00	21,00	CR		
SINAPH	11458	FECHO DE SEGURANCA, TIPO BATOM, EM LATAO / ZAMAC, CROMADO, PARA PORTAS E JANELAS - INCLUI PARAFUSOS	UN	25,08	25,08	CR		
SINAPH	3108	FECHO QUEBRA UNHA, EM LATAO COM ACABAMENTO CROMADO, DE EMBUTIR, COM COMANDO ALAVANCA, ALTURA DE DE 22 CM, LARGURA MINIMA DE 1,90 CM E ESPESSURA MINIMA DE 1,90 MM, PARA PORTAS E JANELAS (INCLUI PARAFUSOS)	UN	106,61	106,61	CR		
SINAPH	3105	FECHO QUEBRA UNHA, EM LATAO COM ACABAMENTO CROMADO, DE EMBUTIR, COM COMANDO ALAVANCA, ALTURA DE DE 40 CM, LARGURA MINIMA DE 1,90 CM E ESPESSURA MINIMA DE 1,90 MM, PARA PORTAS E JANELAS (INCLUI PARAFUSOS)	UN	139,44	139,44	CR		
SINAPH	38178	FECHO QUEBRA UNHA, EM LATAO COM ACABAMENTO CROMADO, DE EMBUTIR, COM COMANDO DESLIZANTE, ALTURA DE 12 CM, LARGURA MINIMA DE 1,90 CM E ESPESSURA MINIMA DE 1,90 MM	UN	23,11	23,11	CR		
SINAPH	43575	FECHO QUEBRA UNHA, EM LATAO COM ACABAMENTO CROMADO, DE EMBUTIR, COM COMANDO DESLIZANTE, ALTURA DE 22 CM, LARGURA MINIMA DE 1,90 CM E ESPESSURA MINIMA DE 1,90 MM	UN	50,08	50,08	CR		
SINAPH	43577	FECHO QUEBRA UNHA, EM LATAO COM ACABAMENTO CROMADO, DE EMBUTIR, COM COMANDO DESLIZANTE, ALTURA DE 40 CM, LARGURA MINIMA DE 1,90 CM E ESPESSURA MINIMA DE 1,90 MM	UN	87,07	87,07	CR		
SINAPH	43458	FERRAMENTAS - FAMILIA ALMOXARIFE - HORISTA (ENCARGOS COMPLEMENTARES - COLETADO CAIXA)	H	0,04	0,04	C		
SINAPH	43470	FERRAMENTAS - FAMILIA ALMOXARIFE - MENSALISTA (ENCARGOS COMPLEMENTARES - COLETADO CAIXA)	MES	7,90	7,90	C		
SINAPH	43459	FERRAMENTAS - FAMILIA CARPINTEIRO DE FORMAS - HORISTA (ENCARGOS COMPLEMENTARES - COLETADO CAIXA)	H	0,38	0,38	C		
SINAPH	43471	FERRAMENTAS - FAMILIA CARPINTEIRO DE FORMAS - MENSALISTA (ENCARGOS COMPLEMENTARES - COLETADO CAIXA)	MES	71,44	71,44	C		
SINAPH	43460	FERRAMENTAS - FAMILIA ELETRICISTA - HORISTA (ENCARGOS COMPLEMENTARES - COLETADO CAIXA)	H	0,62	0,62	C		
SINAPH	43472	FERRAMENTAS - FAMILIA ELETRICISTA - MENSALISTA (ENCARGOS COMPLEMENTARES - COLETADO CAIXA)	MES	117,38	117,38	C		
SINAPH	43461	FERRAMENTAS - FAMILIA ENCANADOR - HORISTA (ENCARGOS COMPLEMENTARES - COLETADO CAIXA)	H	0,28	0,28	C		
SINAPH	43473	FERRAMENTAS - FAMILIA ENCANADOR - MENSALISTA (ENCARGOS COMPLEMENTARES - COLETADO CAIXA)	MES	53,34	53,34	C		
SINAPH	43463	FERRAMENTAS - FAMILIA ENCARREGADO GERAL - HORISTA (ENCARGOS COMPLEMENTARES - COLETADO CAIXA)	H	0,08	0,08	C		
SINAPH	43475	FERRAMENTAS - FAMILIA ENCARREGADO GERAL - MENSALISTA (ENCARGOS COMPLEMENTARES - COLETADO CAIXA)	MES	14,97	14,97	C		
SINAPH	43462	FERRAMENTAS - FAMILIA ENGENHEIRO CIVIL - HORISTA (ENCARGOS COMPLEMENTARES - COLETADO CAIXA)	H	0,01	0,01	C		
SINAPH	43474	FERRAMENTAS - FAMILIA ENGENHEIRO CIVIL - MENSALISTA (ENCARGOS COMPLEMENTARES - COLETADO CAIXA)	MES	1,60	1,60	C		
SINAPH	43464	FERRAMENTAS - FAMILIA OPERADOR ESCAVADEIRA - HORISTA (ENCARGOS COMPLEMENTARES - COLETADO CAIXA)	H	0,01	0,01	C		
SINAPH	43476	FERRAMENTAS - FAMILIA OPERADOR ESCAVADEIRA - MENSALISTA (ENCARGOS COMPLEMENTARES - COLETADO CAIXA)	MES	0,01	0,01	C		
SINAPH	43465	FERRAMENTAS - FAMILIA PEDREIRO - HORISTA (ENCARGOS COMPLEMENTARES - COLETADO CAIXA)	H	0,58	0,58	C		
SINAPH	43477	FERRAMENTAS - FAMILIA PEDREIRO - MENSALISTA (ENCARGOS COMPLEMENTARES - COLETADO CAIXA)	MES	110,22	110,22	C		
SINAPH	43466	FERRAMENTAS - FAMILIA PINTOR - HORISTA (ENCARGOS COMPLEMENTARES - COLETADO CAIXA)	H	1,27	1,27	C		
SINAPH	43478	FERRAMENTAS - FAMILIA PINTOR - MENSALISTA (ENCARGOS COMPLEMENTARES - COLETADO CAIXA)	MES	240,10	240,10	C		
SINAPH	43467	FERRAMENTAS - FAMILIA SERVENTE - HORISTA (ENCARGOS COMPLEMENTARES - COLETADO CAIXA)	H	0,41	0,41	C		
SINAPH	43479	FERRAMENTAS - FAMILIA SERVENTE - MENSALISTA (ENCARGOS COMPLEMENTARES - COLETADO CAIXA)	MES	76,97	76,97	C		
SINAPH	43468	FERRAMENTAS - FAMILIA SOLDADOR - HORISTA (ENCARGOS COMPLEMENTARES - COLETADO CAIXA)	H	0,89	0,89	C		
SINAPH	43480	FERRAMENTAS - FAMILIA SOLDADOR - MENSALISTA (ENCARGOS COMPLEMENTARES - COLETADO CAIXA)	MES	167,28	167,28	C		
SINAPH	43469	FERRAMENTAS - FAMILIA TOPOGRAFO - HORISTA (ENCARGOS COMPLEMENTARES - COLETADO CAIXA)	H	0,06	0,06	C		
SINAPH	43481	FERRAMENTAS - FAMILIA TOPOGRAFO - MENSALISTA (ENCARGOS COMPLEMENTARES - COLETADO CAIXA)	MES	10,78	10,78	C		
SINAPH	3119	FERROLHO COM FECHO / TRINCO REDONDO, EM ACO GALVANIZADO / ZINCADO, DE SOBREPOR, COM COMPRIMENTO DE 2" E ESPESSURA MINIMA DA CHAPA DE 0,90 MM, PARA PORTAS E JANELAS	UN	2,71	2,71	CR		
SINAPH	3122	FERROLHO COM FECHO / TRINCO REDONDO, EM ACO GALVANIZADO / ZINCADO, DE SOBREPOR, COM COMPRIMENTO DE 3" A 4" E ESPESSURA MINIMA DA CHAPA DE 0,90 MM	UN	5,52	5,52	CR		
SINAPH	3121	FERROLHO COM FECHO / TRINCO REDONDO, EM ACO GALVANIZADO / ZINCADO, DE SOBREPOR, COM COMPRIMENTO DE 5" E ESPESSURA MINIMA DA CHAPA DE 0,90 MM	UN	6,26	6,26	CR		
SINAPH	3120	FERROLHO COM FECHO / TRINCO REDONDO, EM ACO GALVANIZADO / ZINCADO, DE SOBREPOR, COM COMPRIMENTO DE 6" E ESPESSURA MINIMA DA CHAPA DE 1,50 MM	UN	11,87	11,87	CR		
SINAPH	11455	FERROLHO COM FECHO / TRINCO REDONDO, EM ACO GALVANIZADO / ZINCADO, DE SOBREPOR, COM COMPRIMENTO DE 8" E ESPESSURA MINIMA DA CHAPA DE 1,50 MM	UN	17,17	17,17	CR		
SINAPH	11456	FERROLHO COM FECHO / TRINCO REDONDO, EM ACO GALVANIZADO / ZINCADO, DE SOBREPOR, COM COMPRIMENTO DE 10" A 12" E ESPESSURA MINIMA DA CHAPA DE 1,50 MM	UN	20,52	20,52	CR		
SINAPH	3107	FERROLHO COM FECHO CHATO E PORTA CADEADO , EM ACO GALVANIZADO / ZINCADO, DE SOBREPOR, COM COMPRIMENTO DE 3" A 4", CHAPA COM ESPESSURA MINIMA DE 0,90 MM E LARGURA MINIMA DE 3,20 CM (FECHO SIMPLES / LEVE) (INCLUI PARAFUSOS)	UN	8,66	8,66	CR		
SINAPH	43583	FERROLHO COM FECHO CHATO E PORTA CADEADO , EM ACO GALVANIZADO / ZINCADO, DE SOBREPOR, COM COMPRIMENTO DE 3" A 4", CHAPA COM ESPESSURA MINIMA DE 1,70 MM E LARGURA MINIMA DE 5,00 CM (FECHO REFORCADO)	UN	9,76	9,76	CR		
SINAPH	43586	FERROLHO COM FECHO CHATO E PORTA CADEADO , EM ACO GALVANIZADO / ZINCADO, DE SOBREPOR, COM COMPRIMENTO DE 5", CHAPA COM ESPESSURA MINIMA DE 0,90 MM E LARGURA MINIMA DE 3,20 CM (FECHO SIMPLES)	UN	10,00	10,00	CR		
SINAPH	11461	FERROLHO COM FECHO CHATO E PORTA CADEADO , EM ACO GALVANIZADO / ZINCADO, DE SOBREPOR, COM COMPRIMENTO DE 5", CHAPA COM ESPESSURA MINIMA DE 1,70 MM E LARGURA MINIMA DE 5,00 CM (FECHO REFORCADO)	UN	10,90	10,90	CR		
SINAPH	43587	FERROLHO COM FECHO CHATO E PORTA CADEADO , EM ACO GALVANIZADO / ZINCADO, DE SOBREPOR, COM COMPRIMENTO DE 6", CHAPA COM ESPESSURA MINIMA DE 0,90 MM E LARGURA MINIMA DE 3,80 CM (FECHO SIMPLES)	UN	12,58	12,58	CR		
SINAPH	3106	FERROLHO COM FECHO CHATO E PORTA CADEADO , EM ACO GALVANIZADO / ZINCADO, DE SOBREPOR, COM COMPRIMENTO DE 6", CHAPA COM ESPESSURA MINIMA DE 1,70 MM E LARGURA /MINIMA DE 5,00 CM (FECHO REFORCADO) (INCLUI PARAFUSOS)	UN	15,96	15,96	CR		
SINAPH	25951	FERTILIZANTE NPK - 10:10:10	KG	3,53	3,53	CR		
SINAPH	3123	FERTILIZANTE NPK - 4: 14: 8	KG	3,29	3,29	C		
SINAPH	38125	FERTILIZANTE ORGANICO COMPOSTO, CLASSE A	KG	1,14	1,14	CR		
SINAPH	39014	FIBRA DE ACO PARA REFORCO DO CONCRETO, SOLTA, TIPO A-1, FATOR DE FORMA *50* L / D, COMPRIMENTO DE *30* MM E RESISTENCIA A TRACAO DO ACO MAIOR 1000 MPA	KG	10,37	10,37	CR		
SINAPH	39365	FILTRO ANAEROBIO, EM POLIETILENO DE ALTA DENSIDADE (PEAD), CAPACIDADE *1100* LITROS (NBR 13969)	UN	1.046,80	1.046,80	CR		
SINAPH	39366	FILTRO ANAEROBIO, EM POLIETILENO DE ALTA DENSIDADE (PEAD), CAPACIDADE *2800* LITROS (NBR 13969)	UN	2.680,25	2.680,25	CR		
SINAPH	39367	FILTRO ANAEROBIO, EM POLIETILENO DE ALTA DENSIDADE (PEAD), CAPACIDADE *5000* LITROS (NBR 13969)	UN	3.663,41	3.663,41	CR		
SINAPH	37394	FINCAPINO CURTO CALIBRE 22 VERMELHO, CARGA MEDIA (ACAO DIRETA)	CENTO	42,34	42,34	AS		
SINAPH	14146	FINCAPINO LONGO CALIBRE 22, CARGA FORTE (ACAO DIRETA)	CENTO	68,09	68,09	AS		
SINAPH	38134	FIO COBRE NU DE 150 A 500 MM2, PARA TENSOES DE ATE 600 V	KG	105,15	105,15	CR		
SINAPH	38132	FIO COBRE NU DE 16 A 35 MM2, PARA TENSOES DE ATE 600 V	KG	107,25	107,25	CR		
SINAPH	38133	FIO COBRE NU DE 50 A 120 MM2, PARA TENSOES DE ATE 600 V	KG	103,74	103,74	CR		
SINAPH	938	FIO DE COBRE, SOLIDO, CLASSE 1, ISOLACAO EM PVC/A, ANTICHAMA BWF-B, 450/750V, SECAO NOMINAL 1,5 MM2	M	1,53	1,53	CR		
SINAPH	937	FIO DE COBRE, SOLIDO, CLASSE 1, ISOLACAO EM PVC/A, ANTICHAMA BWF-B, 450/750V, SECAO NOMINAL 10 MM2	M	9,44	9,44	CR		
SINAPH	939	FIO DE COBRE, SOLIDO, CLASSE 1, ISOLACAO EM PVC/A, ANTICHAMA BWF-B, 450/750V, SECAO NOMINAL 2,5 MM2	M	2,44	2,44	CR		
SINAPH	944	FIO DE COBRE, SOLIDO, CLASSE 1, ISOLACAO EM PVC/A, ANTICHAMA BWF-B, 450/750V, SECAO NOMINAL 4 MM2	M	4,18	4,18	CR		
SINAPH	940	FIO DE COBRE, SOLIDO, CLASSE 1, ISOLACAO EM PVC/A, ANTICHAMA BWF-B, 450/750V, SECAO NOMINAL 6 MM2	M	5,77	5,77	CR		
SINAPH	936	FIO TELEFONICO EXTERNO (FE) EM ACO COBREADO, ISOLACAO EM PEAD OU PVC ANTI-CHAMA, 2 CONDUTORES	M	1,80	1,80	CR		
SINAPH	935	FIO TELEFONICO INTERNO (FI) EM COBRE ESTANHADO, ISOLACAO EM PVC ANTICHAMA, 2 CONDUTORES DE 0,6 MM (NBR 9115:2005)	M	1,37	1,37	CR		

FORNECIDA	CÓDIGO	DESCRIÇÃO	UNIDADE	CUSTO UNITÁRIO DESONERADO	CUSTO UNITÁRIO NÃO DESONERADO	ORIGEM DO PREÇO	% MO DESONERADO	% MO NÃO DESONERADO
SINAPHI	44397	FITA / CINTA AUTOADESIVA ELASTOMÉRICA PARA VEDAÇÃO, L = 50 MM, E = 3 MM	M	1,88	1,88	CR		
SINAPHI	406	FITA ACO INOX PARA CINTAR POSTE, L = 19 MM, E = 0,5 MM (ROLO DE 30M)	UN	69,62	69,62	CR		
SINAPHI	42529	FITA ADESIVA ALUMINIZADA, PARA INSTALACAO DE MANTAS DE SUBCOBERTURA, L = "5" CM	M	1,57	1,57	CR		
SINAPHI	39634	FITA ADESIVA ANTICORROSIVA DE PVC FLEXIVEL, COR PRETA, PARA PROTECAO TUBULACAO, 50 MM X 30 M (L X C), E = "0,25" MM	M	5,84	5,84	CR		
SINAPHI	39701	FITA ADESIVA ASFALTICA ALUMINIZADA MULTIUSO, L = 10 CM, ROLO DE 10 M	UN	94,50	94,50	CR		
SINAPHI	12815	FITA CREPE ROLO DE 25 MM X 50 M	UN	8,60	8,60	CR		
SINAPHI	407	FITA DE ALUMINIO PARA PROTECAO DO CONDUTOR LARGURA 10 MM	KG	80,00	80,00	CR		
SINAPHI	39431	FITA DE PAPEL MICROPERFURADO, 50 X 150 MM, PARA TRATAMENTO DE JUNTAS DE CHAPA DE GESSO PARA DRYWALL	M	0,16	0,16	CR		
SINAPHI	39432	FITA DE PAPEL REFORCADA COM LAMINA DE METAL PARA REFORCO DE CANTOS DE CHAPA DE GESSO PARA DRYWALL	M	2,16	2,16	CR		
SINAPHI	20111	FITA ISOLANTE ADESIVA ANTICHAMA, USO ATE 750 V, EM ROLO DE 19 MM X 20 M	UN	16,52	16,52	C		
SINAPHI	21127	FITA ISOLANTE ADESIVA ANTICHAMA, USO ATE 750 V, EM ROLO DE 19 MM X 5 M	UN	6,24	6,24	CR		
SINAPHI	404	FITA ISOLANTE DE BORRACHA AUTOFUSAO, USO ATE 69 KV (ALTA TENSAO)	M	2,25	2,25	CR		
SINAPHI	14151	FITA METALICA GRAVADA, L = 17 MM, ROLO DE 25 M, CARGA RECOMENDADA = "120" KGF	UN	48,93	48,93	AS		
SINAPHI	14153	FITA METALICA PERFURADA, L = "18" MM, ROLO DE 30 M, CARGA RECOMENDADA = "30" KGF	UN	55,32	55,32	AS		
SINAPHI	14152	FITA METALICA PERFURADA, L = 17 MM, ROLO DE 30 M, CARGA RECOMENDADA = "19" KGF	UN	42,47	42,47	AS		
SINAPHI	14154	FITA METALICA PERFURADA, L = 25 MM, ROLO DE 30 M, CARGA RECOMENDADA = "222,5" KGF	UN	148,64	148,64	AS		
SINAPHI	3146	FITA VEDA ROSCA EM ROLOS DE 18 MM X 10 M (L X C)	UN	3,00	3,00	C		
SINAPHI	3143	FITA VEDA ROSCA EM ROLOS DE 18 MM X 25 M (L X C)	UN	6,82	6,82	CR		
SINAPHI	3148	FITA VEDA ROSCA EM ROLOS DE 18 MM X 50 M (L X C)	UN	11,06	11,06	CR		
SINAPHI	4310	FIXADOR DE ABA AUTOTRAVANTE PARA TELHA DE FIBROCIMENTO, TIPO CANALETA 90 OU KALHETAO	UN	2,70	2,70	CR		
SINAPHI	4311	FIXADOR DE ABA SIMPLES PARA TELHA DE FIBROCIMENTO, TIPO CANALETA 49 OU KALHETA	UN	1,90	1,90	CR		
SINAPHI	4312	FIXADOR DE ABA SIMPLES PARA TELHA DE FIBROCIMENTO, TIPO CANALETA 90 OU KALHETAO	UN	2,66	2,66	CR		
SINAPHI	13261	FLANELA "30 X 40" CM	UN	1,97	1,97	CR		
SINAPHI	3255	FLANGE PVC, ROSCAVEL, SEXTAVADO SEM FUROS 3/4"	UN	8,76	8,76	CR		
SINAPHI	3254	FLANGE PVC, ROSCAVEL, SEXTAVADO, SEM FUROS 3"	UN	142,32	142,32	CR		
SINAPHI	3259	FLANGE PVC, ROSCAVEL, SEXTAVADO, SEM FUROS, 1 1/2"	UN	17,10	17,10	CR		
SINAPHI	3258	FLANGE PVC, ROSCAVEL, SEXTAVADO, SEM FUROS, 1 1/4"	UN	10,33	10,33	CR		
SINAPHI	3251	FLANGE PVC, ROSCAVEL, SEXTAVADO, SEM FUROS, 1/2"	UN	6,09	6,09	CR		
SINAPHI	3256	FLANGE PVC, ROSCAVEL, SEXTAVADO, SEM FUROS, 1"	UN	11,54	11,54	CR		
SINAPHI	3261	FLANGE PVC, ROSCAVEL, SEXTAVADO, SEM FUROS, 2 1/2"	UN	125,86	125,86	CR		
SINAPHI	3260	FLANGE PVC, ROSCAVEL, SEXTAVADO, SEM FUROS, 2"	UN	21,62	21,62	CR		
SINAPHI	3272	FLANGE SEXTAVADO DE FERRO GALVANIZADO, COM ROSCA BSP, DE 1 1/2"	UN	51,10	51,10	AS		
SINAPHI	3265	FLANGE SEXTAVADO DE FERRO GALVANIZADO, COM ROSCA BSP, DE 1 1/4"	UN	40,60	40,60	AS		
SINAPHI	3262	FLANGE SEXTAVADO DE FERRO GALVANIZADO, COM ROSCA BSP, DE 1/2"	UN	17,77	17,77	AS		
SINAPHI	3264	FLANGE SEXTAVADO DE FERRO GALVANIZADO, COM ROSCA BSP, DE 1"	UN	29,19	29,19	AS		
SINAPHI	3267	FLANGE SEXTAVADO DE FERRO GALVANIZADO, COM ROSCA BSP, DE 2 1/2"	UN	95,34	95,34	AS		
SINAPHI	3266	FLANGE SEXTAVADO DE FERRO GALVANIZADO, COM ROSCA BSP, DE 2"	UN	60,66	60,66	AS		
SINAPHI	3263	FLANGE SEXTAVADO DE FERRO GALVANIZADO, COM ROSCA BSP, DE 3/4"	UN	24,28	24,28	AS		
SINAPHI	3268	FLANGE SEXTAVADO DE FERRO GALVANIZADO, COM ROSCA BSP, DE 3"	UN	128,91	128,91	AS		
SINAPHI	3271	FLANGE SEXTAVADO DE FERRO GALVANIZADO, COM ROSCA BSP, DE 4"	UN	190,58	190,58	AS		
SINAPHI	3270	FLANGE SEXTAVADO DE FERRO GALVANIZADO, COM ROSCA BSP, DE 6"	UN	320,18	320,18	AS		
SINAPHI	3275	FORRO COMPOSTO POR PAINEIS DE LA DE VIDRO, REVESTIDOS EM PVC MICROPERFURADO, DE "1250 X 625" MM, ESPESURA 15 MM (COM COLOCACAO)	M2	136,33	136,33	AS		
SINAPHI	39512	FORRO DE FIBRA MINERAL EM PLACAS DE 1250 X 625 MM, E = 15 MM, BORDA RETA, COM PINTURA ANTIMOFO, APOIADO EM PERFIL DE ACO GALVANIZADO COM 24 MM DE BASE - INSTALADO	M2	115,90	115,90	AS		
SINAPHI	39511	FORRO DE FIBRA MINERAL EM PLACAS DE 625 X 625 MM, E = 15 MM, BORDA RETA, COM PINTURA ANTIMOFO, APOIADO EM PERFIL DE ACO GALVANIZADO COM 24 MM DE BASE - INSTALADO	M2	126,41	126,41	AS		
SINAPHI	39513	FORRO DE FIBRA MINERAL EM PLACAS DE 625 X 625 MM, E = 15/16 MM, BORDA REBAIXADA, COM PINTURA ANTIMOFO, APOIADO EM PERFIL DE ACO GALVANIZADO COM 24 MM DE BASE - INSTALADO	M2	135,59	135,59	AS		
SINAPHI	3286	FORRO DE MADEIRA CEDRINHO OU EQUIVALENTE DA REGIAO, ENCAIXE MACHO/FEMEA COM FRISO, "10 X 1" CM (SEM COLOCACAO)	M2	79,41	79,41	CR		
SINAPHI	3287	FORRO DE MADEIRA CUMARU/PE CHAMPANHE OU EQUIVALENTE DA REGIAO, ENCAIXE MACHO/FEMEA COM FRISO, "10 X 1" CM (SEM COLOCACAO)	M2	120,00	120,00	CR		
SINAPHI	3283	FORRO DE MADEIRA PINUS OU EQUIVALENTE DA REGIAO, ENCAIXE MACHO/FEMEA COM FRISO, "10 X 1" CM (SEM COLOCACAO)	M2	25,20	25,20	CR		
SINAPHI	11587	FORRO DE PVC LISO, BRANCO, REGUA DE 10 CM, ESPESURA DE 8 MM A 10 MM (COM COLOCACAO / SEM ESTRUTURA METALICA)	M2	93,48	93,48	AS		
SINAPHI	36225	FORRO DE PVC LISO, BRANCO, REGUA DE 20 CM, ESPESURA DE 8 MM A 10 MM, COMPRIMENTO 6 M (SEM COLOCACAO)	M2	37,97	37,97	AS		
SINAPHI	36230	FORRO DE PVC, FRISADO, BRANCO, REGUA DE 10 CM, ESPESURA DE 8 MM A 10 MM E COMPRIMENTO 6 M (SEM COLOCACAO)	M2	27,90	27,90	AS		
SINAPHI	36238	FORRO DE PVC, FRISADO, BRANCO, REGUA DE 20 CM, ESPESURA DE 8 MM A 10 MM E COMPRIMENTO 6 M (SEM COLOCACAO)	M2	27,26	27,26	AS		
SINAPHI	39363	FOSSA SEPTICA, SEM FILTRO, PARA 15 A 30 CONTRIBUINTES, CILINDRICA, COM TAMPAS, EM POLIETILENO DE ALTA DENSIDADE (PEAD), CAPACIDADE APROXIMADA DE 5500 LITROS (NBR 7229)	UN	4.264,04	4.264,04	CR		
SINAPHI	39361	FOSSA SEPTICA, SEM FILTRO, PARA 4 A 7 CONTRIBUINTES, CILINDRICA, COM TAMPAS, EM POLIETILENO DE ALTA DENSIDADE (PEAD), CAPACIDADE APROXIMADA DE 1100 LITROS (NBR 7229)	UN	1.096,46	1.096,46	CR		
SINAPHI	39362	FOSSA SEPTICA, SEM FILTRO, PARA 8 A 14 CONTRIBUINTES, CILINDRICA, COM TAMPAS, EM POLIETILENO DE ALTA DENSIDADE (PEAD), CAPACIDADE APROXIMADA DE 3000 LITROS (NBR 7229)	UN	3.374,11	3.374,11	CR		
SINAPHI	39364	FOSSA SEPTICA, SEM FILTRO, PARA 40 A 52 CONTRIBUINTES, CILINDRICA, COM TAMPAS, EM POLIETILENO DE ALTA DENSIDADE (PEAD), CAPACIDADE APROXIMADA DE 10000 LITROS (NBR 7229)	UN	9.746,37	9.746,37	CR		
SINAPHI	14576	FRESADORA DE ASFALTO A FRIO SOBRE ESTEIRAS, LARG. FRESAGEM 2,00 M, POT. 410 KW/550 HP	UN	6.283.414,43	6.283.414,43	AS		
SINAPHI	13877	FRESADORA DE ASFALTO A FRIO SOBRE RODAS, LARG. FRESAGEM 1,00 M, POT. 155 KW/208 HP	UN	2.689.836,00	2.689.836,00	AS		
SINAPHI	7307	FUNDO ANTICORROSIVO PARA METAIS FERROSOS (ZARCAO)	L	34,43	34,43	CR		
SINAPHI	38122	FUNDO PREPARADOR ACRILICO BASE AGUA	L	9,84	9,84	CR		
SINAPHI	38633	FURO PARA TORNEIRA OU OUTROS ACESSORIOS EM BANCADA DE MARMORE/ GRANITO OU OUTRO TIPO DE PEDRA NATURAL FUSIVEL DIAZED 20 A TAMANHO DII, CAPACIDADE DE INTERRUPCAO DE 50 KA EM VCA E 8 KA EM VCC, TENSAO NOMINAL DE 500 V	UN	20,68	20,68	CR		
SINAPHI	12344	FUSIVEL DIAZED 35 A TAMANHO DIII, CAPACIDADE DE INTERRUPCAO DE 50 KA EM VCA E 8 KA EM VCC, TENSAO NOMINAL DE 500 V	UN	5,28	5,28	CR		
SINAPHI	12343	FUSIVEL DIAZED 20 A TAMANHO DII, CAPACIDADE DE INTERRUPCAO DE 50 KA EM VCA E 8 KA EM VCC, TENSAO NOMINAL DE 500 V	UN	8,18	8,18	CR		
SINAPHI	3295	FUSIVEL NH "36" A 80 AMPERES, TAMANHO 00, CAPACIDADE DE INTERRUPCAO DE 120 KA, TENSAO NOMINAL DE 500 V	UN	28,58	28,58	CR		
SINAPHI	3302	FUSIVEL NH 100 A TAMANHO 00, CAPACIDADE DE INTERRUPCAO DE 120 KA, TENSAO NOMINAL DE 500 V	UN	29,88	29,88	CR		
SINAPHI	3297	FUSIVEL NH 125 A TAMANHO 00, CAPACIDADE DE INTERRUPCAO DE 120 KA, TENSAO NOMINAL DE 500 V	UN	31,89	31,89	CR		
SINAPHI	3294	FUSIVEL NH 160 A TAMANHO 00, CAPACIDADE DE INTERRUPCAO DE 120 KA, TENSAO NOMINAL DE 500 V	UN	32,38	32,38	CR		
SINAPHI	3292	FUSIVEL NH 20 A TAMANHO 000, CAPACIDADE DE INTERRUPCAO DE 120 KA, TENSAO NOMINAL DE 500 V	UN	30,42	30,42	C		
SINAPHI	3298	FUSIVEL NH 200 A 250 AMPERES, TAMANHO 1, CAPACIDADE DE INTERRUPCAO DE 120 KA, TENSAO NOMINAL DE 500 V	UN	71,29	71,29	CR		
SINAPHI	11596	GABIAO TIPO CAIXA, MALHA HEXAGONAL 8 X 10 CM (ZN/AL), FIO 2,7 MM, DIMENSÕES 2,0 X 1,0 X 0,5 M (C X L X A)	UN	427,42	427,42	AS		
SINAPHI	34802	GABIAO MANTA (COLCHAO) MALHA HEXAGONAL 6 X 8 CM (ZN/AL REVESTIDO COM POLIMERO), DIMENSÕES 4,0 X 2,0 X 0,17 M (C X L X A) FIO 2 MM	UN	1.173,83	1.173,83	AS		
SINAPHI	11588	GABIAO MANTA (COLCHAO) MALHA HEXAGONAL 6 X 8 CM (ZN/AL REVESTIDO COM POLIMERO), FIO 2 MM, DIMENSÕES 4,0 X 2,0 X 0,23 M (C X L X A)	UN	1.266,37	1.266,37	AS		
SINAPHI	34383	GABIAO MANTA (COLCHAO) MALHA HEXAGONAL 6 X 8 CM (ZN/AL REVESTIDO COM POLIMERO), FIO 2,0 MM, DIMENSÕES 5,0 X 2,0 X 0,17 M (C X L X A)	UN	1.393,10	1.393,10	AS		
SINAPHI	40451	GABIAO MANTA (COLCHAO) MALHA HEXAGONAL 6 X 8 CM (ZN/AL REVESTIDO COM POLIMERO), FIO 2,0 MM, DIMENSÕES 5,0 X 2,0 X 0,23 M (C X L X A)	M2	112,61	112,61	AS		
SINAPHI	40453	GABIAO MANTA (COLCHAO) MALHA HEXAGONAL 6 X 8 CM (ZN/AL REVESTIDO COM POLIMERO), FIO 2,0 MM, DIMENSÕES 5,0 X 2,0 X 0,30 M (C X L X A)	M2	121,84	121,84	AS		
SINAPHI	40452	GABIAO MANTA (COLCHAO) MALHA HEXAGONAL 6 X 8 CM (ZN/AL REVESTIDO COM POLIMERO), FIO 2,4 MM, DIMENSÕES 2,0 X 1,0 X 1,0 M (C X L X A)	M2	133,64	133,64	AS		
SINAPHI	11594	GABIAO SACO MALHA HEXAGONAL 8 X 10 CM (ZN/AL REVESTIDO COM POLIMERO), FIO 2,4 MM, DIMENSÕES 3,0 X 0,65 M	UN	403,63	403,63	AS		
SINAPHI	3311	GABIAO SACO MALHA HEXAGONAL 8 X 10 CM (ZN/AL REVESTIDO COM POLIMERO), FIO 2,4 MM, H = 0,65 M	M3	403,63	403,63	AS		
SINAPHI	11599	GABIAO SACO MALHA HEXAGONAL 8 X 10 CM (ZN/AL), FIO 2,7 MM, DIMENSÕES 4,0 X 0,65 M	UN	536,78	536,78	AS		
SINAPHI	11593	GABIAO TIPO CAIXA MALHA HEXAGONAL 8 X 10 CM (ZN/AL REVESTIDO COM POLIMERO), FIO 2,4 MM, H = 0,50 M	UN	752,53	752,53	AS		
SINAPHI	3314	GABIAO TIPO CAIXA MALHA HEXAGONAL 8 X 10 CM (ZN/AL), FIO 2,7 MM, DIMENSÕES 2,0 X 1,0 X 1,0 M (C X L X A)	M3	538,21	538,21	AS		
SINAPHI	11597	GABIAO TIPO CAIXA MALHA HEXAGONAL 8 X 10 CM (ZN/AL), FIO 2,7 MM, H = 0,50 M	UN	625,88	625,88	AS		
SINAPHI	3309	GABIAO TIPO CAIXA PARA SOLO REFORCADO, MALHA HEXAGONAL DE DUPLA TORCAO 8 X 10 CM (ZN/AL REVESTIDO COM POLIMERO), FIO 2,7 MM, DIMENSÕES 2,0 X 1,0 X 0,5 M, COM CAUDA DE 3,0 M	M3	427,42	427,42	AS		
SINAPHI	34612	GABIAO TIPO CAIXA PARA SOLO REFORCADO, MALHA HEXAGONAL DE DUPLA TORCAO 8 X 10 CM (ZN/AL REVESTIDO COM POLIMERO), FIO 2,7 MM, DIMENSÕES 2,0 X 1,0 X 0,5 M, COM CAUDA DE 3,0 M	UN	774,10	774,10	AS		
SINAPHI	34635	GABIAO TIPO CAIXA PARA SOLO REFORCADO, MALHA HEXAGONAL DE DUPLA TORCAO 8 X 10 CM (ZN/AL REVESTIDO COM POLIMERO), FIO 2,7 MM, DIMENSÕES 2,0 X 1,0 X 1,0 M, COM CAUDA DE 3,0 M	UN	995,46	995,46	AS		
SINAPHI	34633	GABIAO TIPO CAIXA PARA SOLO REFORCADO, MALHA HEXAGONAL DE DUPLA TORCAO 8 X 10 CM (ZN/AL REVESTIDO COM POLIMERO), FIO 2,7 MM, DIMENSÕES 2,0 X 1,0 X 1,0 M, COM CAUDA DE 4,0 M	UN	1.097,25	1.097,25	AS		
SINAPHI	40440	GABIAO TIPO CAIXA PARA SOLO REFORCADO, MALHA HEXAGONAL 8 X 10 CM (ZN/AL REVESTIDO COM POLIMERO), FIO 2,7 MM, DIMENSÕES 2,0 X 1,0 X 0,5 M, COM CAUDA DE 4,0 M	M3	560,60	560,60	AS		
SINAPHI	40441	GABIAO TIPO CAIXA PARA SOLO REFORCADO, MALHA HEXAGONAL 8 X 10 CM (ZN/AL REVESTIDO COM POLIMERO), FIO 2,7 MM, DIMENSÕES 2,0 X 1,0 X 1,0 M, COM CAUDA DE 4,0 M	M3	357,91	357,91	AS		

FORTE	CÓDIGO	DESCRIÇÃO	UNIDADE	CUSTO UNITÁRIO DESONERADO	CUSTO UNITÁRIO NÃO DESONERADO	ORIGEM DO PREÇO	% MO DESONERADO	% MO NÃO DESONERADO
SINAPH	40449	GABIAO TIPO CAIXA TRAPEZOIDAL, MALHA HEXAGONAL 10 X 12 CM (ZN/AL REVESTIDO COM POLIMERO) FIO 2,7 MM, FACE COM 65 GRAUS, COM GESSINÉTICO, DIMENSÕES 2,0 X 1,5 X 1,0 M (C X L X A)	M3	300,89	300,89	AS		
SINAPH	34800	GABIAO TIPO CAIXA, MALHA HEXAGONAL 8 X 10 CM (ZN/AL REVESTIDO COM POLIMERO), FIO DE 2,4 MM, DIMENSÕES 2,0 X 1,0 X 1,0 M (C X L X A)	M3	376,26	376,26	AS		
SINAPH	11592	GABIAO TIPO CAIXA, MALHA HEXAGONAL 8 X 10 CM (ZN/AL), FIO DE 2,7 MM, DIMENSÕES 2,0 X 1,0 X 1,0 M (C X L X A)	UN	538,21	538,21	AS		
SINAPH	40438	GABIAO TIPO CAIXA, MALHA HEXAGONAL 8 X 10 CM (ZN/AL), FIO DE 2,7 MM, DIMENSÕES 2,0 X 1,0 X 1,0 M (C X L X A)	M3	250,67	250,67	AS		
SINAPH	40436	GABIAO TIPO CAIXA, MALHA HEXAGONAL 8 X 10 CM (ZN/AL), FIO DE 2,7 MM, DIMENSÕES 2,0 X 1,0 X 1,0 M (C X L X A)	M3	312,57	312,57	AS		
SINAPH	4315	GANCHO CHATO EM FERRO GALVANIZADO, L = 110 MM, RECOBRIMENTO = 100MM, SECAO 1/8 X 1/2" (3 MM X 12 MM), PARA FIXAR TELHA DE FIBROCIMENTO ONDULADA	UN	1,96	1,96	CR		
SINAPH	402	GANCHO OLHAL EM ACO GALVANIZADO, ESPESSURA 16MM, ABERTURA 21MM	UN	18,05	18,05	CR		
SINAPH	4226	GAS DE COZINHA - GLP	KG	7,67	7,67	C		
SINAPH	4222	GASOLINA COMUM	L	5,72	5,72	C		
SINAPH	34804	GEOGRELHA TECIDA COM FILAMENTOS DE POLIESTER + PVC, RESISTENCIA LONGITUDINAL: 90 KN/M, RESISTENCIA TRANSVERSAL: 30 KN/M, ALONGAMENTO = 12 POR CENTO	M2	45,43	45,43	AS		
SINAPH	4013	GEOTEXTIL NAO TECIDO AGULHADO DE FILAMENTOS CONTINUOS 100% POLIESTER, RESISTENCIA A TRACAO = 09 KN/M	M2	6,66	6,66	CR		
SINAPH	4011	GEOTEXTIL NAO TECIDO AGULHADO DE FILAMENTOS CONTINUOS 100% POLIESTER, RESISTENCIA A TRACAO = 10 KN/M	M2	7,44	7,44	CR		
SINAPH	4021	GEOTEXTIL NAO TECIDO AGULHADO DE FILAMENTOS CONTINUOS 100% POLIESTER, RESISTENCIA A TRACAO = 14 KN/M	M2	9,28	9,28	CR		
SINAPH	4019	GEOTEXTIL NAO TECIDO AGULHADO DE FILAMENTOS CONTINUOS 100% POLIESTER, RESISTENCIA A TRACAO = 16 KN/M	M2	11,14	11,14	CR		
SINAPH	4012	GEOTEXTIL NAO TECIDO AGULHADO DE FILAMENTOS CONTINUOS 100% POLIESTER, RESISTENCIA A TRACAO = 21 KN/M	M2	14,93	14,93	CR		
SINAPH	4020	GEOTEXTIL NAO TECIDO AGULHADO DE FILAMENTOS CONTINUOS 100% POLIESTER, RESISTENCIA A TRACAO = 26 KN/M	M2	18,70	18,70	CR		
SINAPH	4018	GEOTEXTIL NAO TECIDO AGULHADO DE FILAMENTOS CONTINUOS 100% POLIESTER, RESISTENCIA A TRACAO = 31 KN/M	M2	22,40	22,40	CR		
SINAPH	36498	GERADOR PORTATIL MONOFASICO, POTENCIA 5500 VA, MOTOR A GASOLINA, POTENCIA DO MOTOR 13 CV	UN	5.246,95	5.246,95	AS		
SINAPH	12872	GESSEIRO	H	19,64	22,72	CR		
SINAPH	41075	GESSEIRO (MENSALISTA)	MES	3.471,76	4.016,40	CR		
SINAPH	3315	GESSO EM PO PARA REVESTIMENTOS/MOLDURAS/SANCAS E USO GERAL	KG	0,41	0,41	CR		
SINAPH	36870	GESSO PROJETADO	KG	0,62	0,62	CR		
SINAPH	5092	GONZO DE EMBUTIR, EM LATAO / ZAMAC, *20 X 48* MM, PARA JANELA BASCULANTE / PIVOTANTE, JOGO COM 4 PECAS (PAR) - INCLUI PARAFUSOS	PAR	17,99	17,99	CR		
SINAPH	11462	GONZO DE SOBREPOR, EM LATAO / ZAMAC, PARA JANELA PIVOTANTE - INCLUI PARAFUSOS	PAR	18,39	18,39	CR		
SINAPH	36529	GRADE DE DISCOS COM CONTROLE REMOTO, REBOCAVEL, COM 24 DISCOS 24" X 6 MM, COM PNEUS PARA TRANSPORTE	UN	72.704,08	72.704,08	AS		
SINAPH	3318	GRADE DE DISCOS MECANICA 20X24" COM 20 DISCOS 24" X 6MM COM PNEUS PARA TRANSPORTE	UN	57.000,00	57.000,00	AS		
SINAPH	3324	GRAMA BATATAIS EM PLACAS, SEM PLANTIO	M2	7,14	7,14	CR		
SINAPH	3322	GRAMA ESMERALDA OU SAO CARLOS OU CURITIBANA, EM PLACAS, SEM PLANTIO	M2	10,00	10,00	C		
SINAPH	5076	GRAMPO DE ACO POLIDO 1" X 9	KG	21,56	21,56	CR		
SINAPH	5077	GRAMPO DE ACO POLIDO 7/8" X 9	KG	23,82	23,82	CR		
SINAPH	11837	GRAMPO LINHA VIVA DE LATAO ESTANHADO, DIAMETRO DO CONDUTOR PRINCIPAL DE 10 A 120 MM2, DIAMETRO DA DERIVACAO DE 10 A 70 MM2	UN	65,85	65,85	CR		
SINAPH	38055	GRAMPO METALICO TIPO OLHAL PARA HASTE DE ATERRAMENTO DE 1/2", CONDUTOR DE *10" A 50 MM2	UN	5,97	5,97	CR		
SINAPH	415	GRAMPO METALICO TIPO OLHAL PARA HASTE DE ATERRAMENTO DE 1", CONDUTOR DE *10" A 50 MM2	UN	27,00	27,00	CR		
SINAPH	416	GRAMPO METALICO TIPO OLHAL PARA HASTE DE ATERRAMENTO DE 3/4", CONDUTOR DE *10" A 50 MM2	UN	9,88	9,88	CR		
SINAPH	425	GRAMPO METALICO TIPO OLHAL PARA HASTE DE ATERRAMENTO DE 5/8", CONDUTOR DE *10" A 50 MM2	UN	6,13	6,13	CR		
SINAPH	426	GRAMPO METALICO TIPO U PARA HASTE DE ATERRAMENTO DE ATE 3/4", CONDUTOR DE 10 A 25 MM2	UN	33,75	33,75	CR		
SINAPH	38056	GRAMPO METALICO TIPO U PARA HASTE DE ATERRAMENTO DE ATE 5/8", CONDUTOR DE 10 A 25 MM2	UN	32,96	32,96	CR		
SINAPH	1564	GRAMPO PARALELO METALICO PARA CABO DE 6 A 50 MM2, COM 2 PARAFUSOS	UN	12,57	12,57	CR		
SINAPH	11032	GRAMPO U DE 5/8" N8 EM FERRO GALVANIZADO	UN	11,04	11,04	CR		
SINAPH	36786	GRANALHA DE ACO, ANGULAR (GRIT), PARA JATEAMENTO, PENEIRA 0,117 A 1,00 MM, (SAE G-40 A G-80)	SC25KG	148,86	148,86	AS		
SINAPH	36785	GRANALHA DE ACO, ANGULAR (GRIT), PARA JATEAMENTO, PENEIRA 1,41 A 1,19 MM (SAE G16)	SC25KG	129,35	129,35	AS		
SINAPH	36782	GRANALHA DE ACO, ESFERICA (SHOT), PARA JATEAMENTO, PENEIRA 0,40 A 1,00 MM (SAE S-170 A S-280)	SC25KG	154,40	154,40	AS		
SINAPH	25930	GRANALHA DE ACO, ESFERICA (SHOT), PARA JATEAMENTO, PENEIRA 1,19 A 1,00 MM (SAE S390)	SC25KG	173,91	173,91	AS		
SINAPH	4824	GRANILHA/ GRANA/ PEDRISCO OU AGREGADO EM MARMORE/ GRANITO/ QUARTZO E CALCARIO, PRETO, CINZA, PALHA OU BRANCO	KG	0,55	0,55	CR		
SINAPH	11795	GRANITO PARA BANCADA, POLIDO, TIPO ANDORINHA/ QUARTZ/ CASTELO/ CORUMBA OU OUTROS EQUIVALENTES DA REGIAO, E= *2,5" CM	M2	490,56	490,56	CR		
SINAPH	134	GRALITE CIMENTICIO PARA USO GERAL	KG	1,25	1,25	CR		
SINAPH	4229	GRAXA LUBRIFICANTE	KG	49,77	49,77	CR		
SINAPH	11731	GRELHA FIXA, EM PVC BRANCA, QUADRADA, 150 X 150 MM, PARA RALOS E CAIXAS	UN	8,16	8,16	CR		
SINAPH	11732	GRELHA FIXA, PVC CROMADA, REDONDA, 150 MM, PARA RALOS E CAIXAS	UN	21,40	21,40	CR		
SINAPH	11244	GRELHA FOFO ARTICULADA, CARGA MAXIMA 1,5 T, *300 X 1000* MM, E= *15" MM	UN	286,70	286,70	AS		
SINAPH	11245	GRELHA FOFO SIMPLES COM REQUADRO, CARGA MAXIMA 12,5 T, *300 X 1000* MM, E= *15" MM, AREA ESTACIONAMENTO CARRO PASSEIO	UN	396,55	396,55	AS		
SINAPH	11235	GRELHA FOFO SIMPLES COM REQUADRO, CARGA MAXIMA 1,5 T, 150 X 1000 MM, E= *15" MM	UN	218,79	218,79	AS		
SINAPH	11236	GRELHA FOFO SIMPLES COM REQUADRO, CARGA MAXIMA 1,5 T, 200 X 1000 MM, E= *15" MM	UN	278,04	278,04	AS		
SINAPH	36494	GRUA ASCENCIONAL, LANCA DE 30 M, CAPACIDADE DE 1,0 T A 30 M, ALTURA ATE 39 M	UN	607.038,12	607.038,12	AS		
SINAPH	36493	GRUA ASCENCIONAL, LANCA DE 42 M, CAPACIDADE DE 1,5 T A 30 M, ALTURA ATE 39 M	UN	687.749,53	687.749,53	AS		
SINAPH	36492	GRUA ASCENCIONAL, LANCA DE 50 M, CAPACIDADE DE 2,33 T A 30 M, ALTURA ATE 48 M	UN	1.277.577,81	1.277.577,81	AS		
SINAPH	13333	GRUPO DE SOLDAGEM C/ GERADOR A DIESEL 60 CV PARA SOLDA ELETRICA, SOBRE 04 RODAS, COM MOTOR 4 CILINDROS	UN	145.300,32	145.300,32	AS		
SINAPH	13333	GRUPO DE SOLDAGEM COM GERADOR A DIESEL 30 CV, PARA SOLDA ELETRICA, SOBRE DUAS RODAS	UN	129.882,35	129.882,35	AS		
SINAPH	36499	GRUPO GERADOR A GASOLINA, POTENCIA NOMINAL 2,2 KW, TENSAO DE SAIDA 110/220 V, MOTOR POTENCIA 6,5 HP	UN	2.833,35	2.833,35	AS		
SINAPH	39585	GRUPO GERADOR DIESEL, COM CARENAGEM, POTENCIA STANDART ENTRE 100 E 110 KVA, VELOCIDADE DE 1800 RPM, FREQUENCIA DE 60 HZ	UN	93.820,41	93.820,41	AS		
SINAPH	39586	GRUPO GERADOR DIESEL, COM CARENAGEM, POTENCIA STANDART ENTRE 140 E 150 KVA, VELOCIDADE DE 1800 RPM, FREQUENCIA DE 60 HZ	UN	110.044,99	110.044,99	AS		
SINAPH	39587	GRUPO GERADOR DIESEL, COM CARENAGEM, POTENCIA STANDART ENTRE 210 E 220 KVA, VELOCIDADE DE 1800 RPM, FREQUENCIA DE 60 HZ	UN	134.029,16	134.029,16	AS		
SINAPH	39588	GRUPO GERADOR DIESEL, COM CARENAGEM, POTENCIA STANDART ENTRE 250 E 260 KVA, VELOCIDADE DE 1800 RPM, FREQUENCIA DE 60 HZ	UN	155.191,66	155.191,66	AS		
SINAPH	39584	GRUPO GERADOR DIESEL, COM CARENAGEM, POTENCIA STANDART ENTRE 50 E 55 KVA, VELOCIDADE DE 1800 RPM, FREQUENCIA DE 60 HZ	UN	83.549,55	83.549,55	AS		
SINAPH	39590	GRUPO GERADOR DIESEL, SEM CARENAGEM, POTENCIA STANDART ENTRE 100 E 110 KVA, VELOCIDADE DE 1800 RPM, FREQUENCIA DE 60 HZ	UN	81.546,16	81.546,16	AS		
SINAPH	39592	GRUPO GERADOR DIESEL, SEM CARENAGEM, POTENCIA STANDART ENTRE 210 E 220 KVA, VELOCIDADE DE 1800 RPM, FREQUENCIA DE 60 HZ	UN	117.183,81	117.183,81	AS		
SINAPH	39593	GRUPO GERADOR DIESEL, SEM CARENAGEM, POTENCIA STANDART ENTRE 250 E 260 KVA, VELOCIDADE DE 1800 RPM, FREQUENCIA DE 60 HZ	UN	134.029,16	134.029,16	AS		
SINAPH	14254	GRUPO GERADOR DIESEL, SEM CARENAGEM, POTENCIA STANDART ENTRE 80 E 90 KVA, VELOCIDADE DE 1800 RPM, FREQUENCIA DE 60 HZ	UN	76.185,00	76.185,00	AS		
SINAPH	25987	GRUPO GERADOR ESTACIONARIO SILENCIADO, POTENCIA 50 KVA, MOTOR DIESEL	UN	63.620,55	63.620,55	AS		
SINAPH	25019	GRUPO GERADOR ESTACIONARIO, MOTOR DIESEL POTENCIA 170 KVA	UN	109.052,74	109.052,74	AS		
SINAPH	36501	GRUPO GERADOR ESTACIONARIO, POTENCIA 150 KVA, MOTOR DIESEL	UN	97.094,52	97.094,52	AS		
SINAPH	25986	GRUPO GERADOR ESTACIONARIO, SILENCIADO, POTENCIA 180 KVA, MOTOR DIESEL	UN	116.726,21	116.726,21	AS		
SINAPH	36500	GRUPO GERADOR REBOCAVEL, POTENCIA *66* KVA, MOTOR A DIESEL	UN	68.614,04	68.614,04	AS		
SINAPH	20017	GUARNICAO / ALIZAR / VISTA LISA EM MADEIRA MACICA, PARA PORTA , E = *1" CM, L = *5" CM, CEDRINHO / ANGELIM COMERCIAL / TAURI/ CURUPIXA / PEROBA / CUMARU OU EQUIVALENTE DA REGIAO	M	6,94	6,94	CR		
SINAPH	20007	GUARNICAO / ALIZAR / VISTA LISA EM MADEIRA MACICA, PARA PORTA , E = *1" CM, L = *5" CM, PINUS /EUCALIPTO / VIROLA OU EQUIVALENTE DA REGIAO	M	4,14	4,14	CR		
SINAPH	39831	GUARNICAO / ALIZAR / VISTA, E = *1,5" CM, L = *5,0" CM, EM POLIESTIRENO, BRANCO (JOGO PARA 1 FACE)	JG	213,36	213,36	AS		
SINAPH	39836	GUARNICAO/ALIZAR/VISTA, E = *1,3" CM, L = *5,0" CM HASTE REGULAVEL = *35" MM, EM MDF/PVC WOOD/ POLIESTIRENO OU MADEIRA LAMINADA, PRIMER BRANCO (JOGO PARA 1 FACE)	JG	187,48	187,48	CR		
SINAPH	39830	GUARNICAO/ALIZAR/VISTA, E = *1,3" CM, L = *7,0" CM, EM POLIESTIRENO, BRANCO (JOGO PARA 1 FACE)	JG	213,81	213,81	CR		
SINAPH	36888	GUARNICAO/MOLDURA DE ACABAMENTO PARA ESQUADRIA DE ALUMINIO ANODIZADO NATURAL, PARA 1 FACE	M	9,94	9,94	AS		
SINAPH	40527	GUINCHO DE ALAVANCA MANUAL, CAPACIDADE DE 1,6 T, COM 20 M DE CABO DE ACO (AQUISICAO)	UN	2.422,70	2.422,70	AS		
SINAPH	36497	GUINCHO DE ALAVANCA MANUAL, CAPACIDADE 3,2 T COM 20 M DE CABO DE ACO DIAMETRO 16,3 MM	UN	2.765,77	2.765,77	AS		
SINAPH	36487	GUINCHO ELETRICO DE COLUNA, CAPACIDADE 400 KG, COM MOTO FREIO, MOTOR TRIFASICO DE 1,25 CV	UN	4.815,63	4.815,63	AS		
SINAPH	25952	GUINDASTE HIDRAULICO AUTOPROPULIDO, COM LANCA TELESCOPICA 28,80 M, CAPACIDADE MAXIMA 30 T, POTENCIA 97 KW, TRACAO 4 X 4	UN	1.061.499,48	1.061.499,48	AS		
SINAPH	25954	GUINDASTE HIDRAULICO AUTOPROPULIDO, COM LANCA TELESCOPICA 40 M, CAPACIDADE MAXIMA 60 T, POTENCIA 260 KW, TRACAO 6 X 6	UN	2.041.345,16	2.041.345,16	AS		
SINAPH	25953	GUINDASTE HIDRAULICO AUTOPROPULIDO, COM LANCA TELESCOPICA 50 M, CAPACIDADE MAXIMA 100 T, POTENCIA 350 KW, TRACAO 10 X 6	UN	3.470.286,76	3.470.286,76	AS		
SINAPH	37776	GUINDAUTO HIDRAULICO, CAPACIDADE MAXIMA DE CARGA 10000 KG, MOMENTO MAXIMO DE CARGA 23 TM, ALCANCE MAXIMO HORIZONTAL 11,80 M, PARA MONTAGEM SOBRE CHASSI DE CAMINHAO PBT MINIMO 15000 KG (INCLUI MONTAGEM, NAO INCLUI CAMINHAO)	UN	212.684,22	212.684,22	AS		
SINAPH	37775	GUINDAUTO HIDRAULICO, CAPACIDADE MAXIMA DE CARGA 14340 KG, MOMENTO MAXIMO DE CARGA 42,3 TM, ALCANCE MAXIMO HORIZONTAL 16,80 M, PARA MONTAGEM SOBRE CHASSI DE CAMINHAO PBT MINIMO 23000 KG (INCLUI MONTAGEM, NAO INCLUI CAMINHAO)	UN	334.993,75	334.993,75	AS		
SINAPH	36491	GUINDAUTO HIDRAULICO, CAPACIDADE MAXIMA DE CARGA 30000 KG, MOMENTO MAXIMO DE CARGA 92,2 TM, ALCANCE MAXIMO HORIZONTAL 22,00 M, PARA MONTAGEM SOBRE CHASSI DE CAMINHAO PBT MINIMO 30000 KG (INCLUI MONTAGEM, NAO INCLUI CAMINHAO)	UN	1.240.581,25	1.240.581,25	AS		
SINAPH	10712	GUINDAUTO HIDRAULICO, CAPACIDADE MAXIMA DE CARGA 3300 KG, MOMENTO MAXIMO DE CARGA 5,8 TM , ALCANCE MAXIMO HORIZONTAL 7,60 M, PARA MONTAGEM SOBRE CHASSI DE CAMINHAO PBT MINIMO 8000 KG (INCLUI MONTAGEM, NAO INCLUI CAMINHAO)	UN	83.748,43	83.748,43	AS		

FORTE	CÓDIGO	DESCRIÇÃO	UNIDADE	CUSTO UNITÁRIO DESONERADO	CUSTO UNITÁRIO NÃO DESONERADO	ORIGEM DO PREÇO	% MO DESONERADO	% MO NÃO DESONERADO
SINAPH	3363	GUINDAUTO HIDRAULICO, CAPACIDADE MAXIMA DE CARGA 6200 KG, MOMENTO MAXIMO DE CARGA 11,7 TM, ALCANCE MAXIMO HORIZONTAL 9,70 M, PARA MONTAGEM SOBRE CHASSI DE CAMINHÃO PBT MINIMO 13000 KG (INCLUI MONTAGEM, NAO INCLUI CAMINHÃO)	UN	117.800,00	117.800,00	AS		
SINAPH	3365	GUINDAUTO HIDRAULICO, CAPACIDADE MAXIMA DE CARGA 8500 KG, MOMENTO MAXIMO DE CARGA 30,4 TM, ALCANCE MAXIMO HORIZONTAL 14,30 M, PARA MONTAGEM SOBRE CHASSI DE CAMINHÃO PBT MINIMO 23000 KG (INCLUI MONTAGEM, NAO INCLUI CAMINHÃO)	UN	275.357,50	275.357,50	AS		
SINAPH	7569	HASTE ANCORA EM AÇO GALVANIZADO, DIMENSOES 16 MM X 2000 MM	UN	84,31	84,31	CR		
SINAPH	34349	HASTE DE AÇO GALVANIZADO PARA FIXAÇÃO DE CONCERTINA 2 "3/8 M	UN	27,03	27,03	CR		
SINAPH	11991	HASTE DE ATERRAMENTO EM AÇO GALVANIZADO TIPO CANTONEIRA COM 2,00 M DE COMPRIMENTO, 25 X 25 MM E CHAPA DE 3/16"	UN	75,00	75,00	CR		
SINAPH	20062	HASTE METALICA PARA FIXAÇÃO DE CALHA PLUVIAL, ZINCADA, DOBRADA 90 GRAUS	UN	14,66	14,66	AS		
SINAPH	11029	HASTE RETA PARA GANCHO DE FERRO GALVANIZADO, COM ROSCA 1/4 " X 30 CM PARA FIXAÇÃO DE TELHA METALICA, INCLUI PORCA E ARRUELAS DE VEDAÇÃO	CJ	1,69	1,69	CR		
SINAPH	4316	HASTE RETA PARA GANCHO DE FERRO GALVANIZADO, COM ROSCA 5/16" X 40 CM PARA FIXAÇÃO DE TELHA DE FIBROCIMENTO, INCLUI PORCA SEXTAVADA DE ZINCO	UN	1,71	1,71	CR		
SINAPH	4313	HASTE RETA PARA GANCHO DE FERRO GALVANIZADO, COM ROSCA 5/16" X 35 CM PARA FIXAÇÃO DE TELHA DE FIBROCIMENTO, INCLUI PORCA E ARRUELAS DE VEDAÇÃO	CJ	2,45	2,45	CR		
SINAPH	4317	HASTE RETA PARA GANCHO DE FERRO GALVANIZADO, COM ROSCA 5/16" X 40 CM PARA FIXAÇÃO DE TELHA DE FIBROCIMENTO, INCLUI PORCA SEXTAVADA DE ZINCO	UN	2,79	2,79	CR		
SINAPH	4314	HASTE RETA PARA GANCHO DE FERRO GALVANIZADO, COM ROSCA 5/16" X 45 CM PARA FIXAÇÃO DE TELHA DE FIBROCIMENTO, INCLUI PORCA E ARRUELAS DE VEDAÇÃO	CJ	3,27	3,27	CR		
SINAPH	10921	HIDRANTE DE COLUNA COMPLETO, EM FERRO FUNDIDO, DN = 100 MM, COM REGISTRO, CUNHA DE BORRACHA, CURVA DESSIMETRICA, EXTREMIDADE E TAMPAS (INCLUI KIT FIXAÇÃO)	UN	4.619,55	4.619,55	AS		
SINAPH	10922	HIDRANTE DE COLUNA COMPLETO, EM FERRO FUNDIDO, DN = 75 MM, COM REGISTRO, CUNHA DE BORRACHA, CURVA DESSIMETRICA, EXTREMIDADE E TAMPAS (INCLUI KIT FIXAÇÃO)	UN	4.184,27	4.184,27	AS		
SINAPH	10923	HIDRANTE SUBTERRANEO, EM FERRO FUNDIDO, COM CURVA CURTA E CAIXA, DN 75 MM	UN	2.473,08	2.473,08	AS		
SINAPH	10924	HIDRANTE SUBTERRANEO, EM FERRO FUNDIDO, COM CURVA LONGA E CAIXA, DN 75 MM	UN	2.604,63	2.604,63	AS		
SINAPH	37772	HIDROJATEADORA PARA DESOBSTRUÇÃO DE REDES E GALERIAS, TANQUE 7000 L, BOMBA TRIPLEX 120 KGF/CM2 128 L/MIN (INCLUI MONTAGEM, NAO INCLUI CAMINHÃO)	UN	183.707,83	183.707,83	AS		
SINAPH	37771	HIDROJATEADORA PARA DESOBSTRUÇÃO DE REDES E GALERIAS, TANQUE 7000 L, BOMBA TRIPLEX 140 KGF/CM2 260 L/MIN ALIMENTADA POR MOTOR INDEPENDENTE A DIESEL POTENCIA 125 CV (INCLUI MONTAGEM, NAO INCLUI CAMINHÃO)	UN	195.435,87	195.435,87	AS		
SINAPH	12772	HIDROMETRO MULTIJATO / MEDIDOR DE AGUA, DN 1 1/2", VAZAO MAXIMA DE 20 M3/H, PARA AGUA POTAVEL FRIA, RELOJOARIA PLANA, CLASSE B, HORIZONTAL (SEM CONEXOES)	UN	1.062,00	1.062,00	CR		
SINAPH	12770	HIDROMETRO MULTIJATO / MEDIDOR DE AGUA, DN 1", VAZAO MAXIMA DE 10 M3/H, PARA AGUA POTAVEL FRIA, RELOJOARIA PLANA, CLASSE B, HORIZONTAL (SEM CONEXOES)	UN	638,99	638,99	CR		
SINAPH	12775	HIDROMETRO MULTIJATO / MEDIDOR DE AGUA, DN 1", VAZAO MAXIMA DE 7 M3/H, PARA AGUA POTAVEL FRIA, RELOJOARIA PLANA, CLASSE B, HORIZONTAL (SEM CONEXOES)	UN	467,99	467,99	CR		
SINAPH	12768	HIDROMETRO MULTIJATO / MEDIDOR DE AGUA, DN 2", VAZAO MAXIMA DE 30 M3/H, PARA AGUA POTAVEL FRIA, RELOJOARIA PLANA, CLASSE B, HORIZONTAL (SEM CONEXOES)	UN	1.494,00	1.494,00	CR		
SINAPH	12769	HIDROMETRO UNIJATO / MEDIDOR DE AGUA, DN 1/2", VAZAO MAXIMA DE 1,5 M3/H, PARA AGUA POTAVEL FRIA, RELOJOARIA PLANA, CLASSE B, HORIZONTAL (SEM CONEXOES)	UN	122,40	122,40	C		
SINAPH	12773	HIDROMETRO UNIJATO / MEDIDOR DE AGUA, DN 1/2", VAZAO MAXIMA DE 3 M3/H, PARA AGUA POTAVEL FRIA, RELOJOARIA PLANA, CLASSE B, HORIZONTAL (SEM CONEXOES)	UN	131,39	131,39	CR		
SINAPH	12774	HIDROMETRO UNIJATO / MEDIDOR DE AGUA, DN 3/4", VAZAO MAXIMA DE 5 M3/H, PARA AGUA POTAVEL FRIA, RELOJOARIA PLANA, CLASSE B, HORIZONTAL (SEM CONEXOES)	UN	161,99	161,99	CR		
SINAPH	12776	HIDROMETRO WOLTMANN, DN 2", VAZAO MAXIMA DE 50 M3/H, PARA AGUA POTAVEL FRIA, RELOJOARIA PLANA, TURBINA HORIZONTAL, EQUIPADO COM TELIMETRIA (SEM CONEXOES)	UN	2.412,00	2.412,00	CR		
SINAPH	12777	HIDROMETRO WOLTMANN, DN 3", VAZAO MAXIMA DE 80 M3/H, PARA AGUA POTAVEL FRIA, RELOJOARIA PLANA, TURBINA HORIZONTAL, EQUIPADO COM TELIMETRIA (SEM CONEXOES)	UN	3.149,99	3.149,99	CR		
SINAPH	3391	IGNITOR PARA LAMPADA DE VAPOR DE SODIO / VAPOR METALICO ATE 2000 W, TENSAO DE PULSO ENTRE 600 A 750 V	UN	24,57	24,57	AS		
SINAPH	3390	IGNITOR PARA LAMPADA DE VAPOR DE SODIO / VAPOR METALICO ATE 400 W, TENSAO DE PULSO ENTRE 3000 A 4500 V	UN	12,75	12,75	AS		
SINAPH	12873	IGNITOR PARA LAMPADA DE VAPOR DE SODIO / VAPOR METALICO ATE 400 W, TENSAO DE PULSO ENTRE 380 A 750 V	UN	14,35	14,35	AS		
SINAPH	41076	IMPERMEABILIZADOR (MENSALISTA)	MES	2.973,03	3.439,43	CR		
SINAPH	140	IMPERMEABILIZANTE FLEXIVEL BRANCO DE BASE ACRILICA PARA COBERTURAS	KG	13,98	13,98	CR		
SINAPH	151	IMPERMEABILIZANTE INCOLOR PARA TRATAMENTO DE FACHADAS E TELHAS, BASE SILICONE	L	20,64	20,64	CR		
SINAPH	7340	IMUNIZANTE PARA MADEIRA, INCOLOR	L	25,11	25,11	CR		
SINAPH	2701	INSTALADOR DE TUBULACOES (TUBOS/EQUIPAMENTOS)	H	17,69	20,46	CR		
SINAPH	40929	INSTALADOR DE TUBULACOES (TUBOS/EQUIPAMENTOS) (MENSALISTA)	MES	3.128,25	3.619,00	CR		
SINAPH	38114	INTERRUPTOR BIPOLAR SIMPLES 10 A, 250 V (APENAS MODULO)	UN	17,46	17,46	CR		
SINAPH	38064	INTERRUPTOR BIPOLAR 10A, 250V, CONJUNTO MONTADO PARA EMBUTIR 4" X 2" (PLACA + SUPORTE + MODULO)	UN	19,52	19,52	CR		
SINAPH	38115	INTERRUPTOR INTERMEDIARIO 10 A, 250 V (APENAS MODULO)	UN	18,64	18,64	CR		
SINAPH	38065	INTERRUPTOR INTERMEDIARIO 10A, 250V, CONJUNTO MONTADO PARA EMBUTIR 4" X 2" (PLACA + SUPORTE + MODULO)	UN	27,69	27,69	CR		
SINAPH	38078	INTERRUPTOR PARALELO + TOMADA 2P+T 10A, 250V, CONJUNTO MONTADO PARA EMBUTIR 4" X 2" (PLACA + SUPORTE + MODULOS)	UN	16,15	16,15	CR		
SINAPH	38113	INTERRUPTOR PARALELO 10A, 250V (APENAS MODULO)	UN	8,77	8,77	CR		
SINAPH	38063	INTERRUPTOR PARALELO 10A, 250V, CONJUNTO MONTADO PARA EMBUTIR 4" X 2" (PLACA + SUPORTE + MODULO)	UN	9,41	9,41	CR		
SINAPH	38080	INTERRUPTOR SIMPLES + INTERRUPTOR PARALELO + TOMADA 2P+T 10A, 250V, CONJUNTO MONTADO PARA EMBUTIR 4" X 2" (PLACA + SUPORTE + MODULOS)	UN	28,06	28,06	CR		
SINAPH	38069	INTERRUPTOR SIMPLES + INTERRUPTOR PARALELO 10A, 250V, CONJUNTO MONTADO PARA EMBUTIR 4" X 2" (PLACA + SUPORTE + MODULOS)	UN	15,34	15,34	CR		
SINAPH	38077	INTERRUPTOR SIMPLES + 2 INTERRUPTORES PARALELOS 10A, 250V, CONJUNTO MONTADO PARA EMBUTIR 4" X 2" (PLACA + SUPORTE + MODULOS)	UN	14,99	14,99	CR		
SINAPH	38073	INTERRUPTOR SIMPLES 10A, 250V (APENAS MODULO)	UN	22,84	22,84	CR		
SINAPH	38112	INTERRUPTOR SIMPLES 10A, 250V (APENAS MODULO)	UN	6,74	6,74	CR		
SINAPH	38062	INTERRUPTOR SIMPLES 10A, 250V, CONJUNTO MONTADO PARA EMBUTIR 4" X 2" (PLACA + SUPORTE + MODULO)	UN	6,91	6,91	CR		
SINAPH	12128	INTERRUPTOR SIMPLES 10A, 250V, CONJUNTO MONTADO PARA SOBREPOR 4" X 2" (CAIXA + MODULO)	UN	9,24	9,24	CR		
SINAPH	12129	INTERRUPTOR SIMPLES 10A, 250V, CONJUNTO MONTADO PARA SOBREPOR 4" X 2" (CAIXA + 2 MODULOS)	UN	12,22	12,22	CR		
SINAPH	38081	INTERRUPTORES PARALELOS (2 MODULOS) + TOMADA 2P+T 10A, 250V, CONJUNTO MONTADO PARA EMBUTIR 4" X 2" (PLACA + SUPORTE + MODULOS)	UN	23,80	23,80	CR		
SINAPH	38070	INTERRUPTORES PARALELOS (2 MODULOS) 10A, 250V, CONJUNTO MONTADO PARA EMBUTIR 4" X 2" (PLACA + SUPORTE + MODULOS)	UN	16,40	16,40	CR		
SINAPH	38074	INTERRUPTORES PARALELOS (3 MODULOS) 10A, 250V, CONJUNTO MONTADO PARA EMBUTIR 4" X 2" (PLACA + SUPORTE + MODULO)	UN	24,93	24,93	CR		
SINAPH	38079	INTERRUPTORES SIMPLES (2 MODULOS) + TOMADA 2P+T 10A, 250V, CONJUNTO MONTADO PARA EMBUTIR 4" X 2" (PLACA + SUPORTE + MODULOS)	UN	21,40	21,40	CR		
SINAPH	38072	INTERRUPTORES SIMPLES (2 MODULOS) + 1 INTERRUPTOR PARALELO 10A, 250V, CONJUNTO MONTADO PARA EMBUTIR 4" X 2" (PLACA + SUPORTE + MODULOS)	UN	20,57	20,57	CR		
SINAPH	38068	INTERRUPTORES SIMPLES (2 MODULOS) 10A, 250V, CONJUNTO MONTADO PARA EMBUTIR 4" X 2" (PLACA + SUPORTE + MODULOS)	UN	14,20	14,20	CR		
SINAPH	38071	INTERRUPTORES SIMPLES (3 MODULOS) 10A, 250V, CONJUNTO MONTADO PARA EMBUTIR 4" X 2" (PLACA + SUPORTE + MODULOS)	UN	16,97	16,97	CR		
SINAPH	38412	INVERSOR DE SOLDA MONOFASICO DE 160 A, POTENCIA DE 5400 W, TENSAO DE 220 V, TURBO VENTILADO, PROTECAO POR FUSIVEL TERMICO, PARA ELETRÓDOS DE 2,0 A 4,0 MM	UN	1.547,47	1.547,47	C		
SINAPH	3405	ISOLADOR DE PORCELANA SUSPENSO, DISCO TIPO GARFO OLHAL, DIAMETRO DE 152 MM, PARA TENSAO DE *15* KV	UN	86,41	86,41	CR		
SINAPH	3394	ISOLADOR DE PORCELANA, TIPO BUCHA, PARA TENSAO DE *15* KV	UN	456,14	456,14	CR		
SINAPH	3393	ISOLADOR DE PORCELANA, TIPO BUCHA, PARA TENSAO DE *35* KV	UN	776,63	776,63	CR		
SINAPH	3406	ISOLADOR DE PORCELANA, TIPO PINO MONOCORPO, PARA TENSAO DE *15* KV	UN	26,45	26,45	C		
SINAPH	3395	ISOLADOR DE PORCELANA, TIPO PINO MONOCORPO, PARA TENSAO DE *35* KV	UN	111,58	111,58	CR		
SINAPH	3398	ISOLADOR DE PORCELANA, TIPO ROLDANA, DIMENSOES DE *72* X *72* MM, PARA USO EM BAIXA TENSAO	UN	5,30	5,30	CR		
SINAPH	34377	JANELA BASCULANTE EM ALUMINIO, 80 X 60 CM (A X L), ACABAMENTO ACET OU BRILHANTE, BATENTE/REQUADRO DE 3 A 14 CM, COM VIDRO, SEM GUARNICAÇÃO/ALIZAR	UN	225,07	225,07	CR		
SINAPH	40662	JANELA BASCULANTE EM MADEIRA PINUS/ EUCALIPTO/ TAUARI/ VIROLA OU EQUIVALENTE DA REGIAO, *60 X 60*, CAIXA DO BATENTE/ MARCO E = *10* CM, 2 BASCULAS PARA VIDRO, COM FERRAGENS (SEM VIDRO, SEM GUARNICAÇÃO/ALIZAR E SEM ACABAMENTO)	UN	111,49	111,49	CR		
SINAPH	3437	JANELA BASCULANTE EM MADEIRA PINUS/ EUCALIPTO/ TAUARI/ VIROLA OU EQUIVALENTE DA REGIAO, CAIXA DO BATENTE/ MARCO *10* CM, *2* FOLHAS BASCULANTES PARA VIDRO, COM FERRAGENS (SEM VIDRO, SEM GUARNICAÇÃO/ALIZAR E SEM ACABAMENTO)	M2	309,69	309,69	CR		
SINAPH	11190	JANELA BASCULANTE, ACO, COM BATENTE/REQUADRO, 60 X 60 CM (SEM VIDROS)	UN	203,45	203,45	AS		
SINAPH	3428	JANELA DE ABRIR EM MADEIRA IMBUIA/ CEDRO ARANA/ CEDRO ROSA OU EQUIVALENTE DA REGIAO, CAIXA DO BATENTE/MARCO *10* CM, 2 FOLHAS DE ABRIR TIPO VENEZIANA E 2 FOLHAS DE ABRIR PARA VIDRO, COM GUARNICAÇÃO/ALIZAR, COM FERRAGENS, (SEM VIDRO E SEM ACABAMENTO)	M2	459,38	459,38	C		
SINAPH	3429	JANELA DE ABRIR EM MADEIRA PINUS/EUCALIPTO/ TAUARI/ VIROLA OU EQUIVALENTE DA REGIAO, CAIXA DO BATENTE/MARCO *10* CM, 2 FOLHAS DE ABRIR TIPO VENEZIANA E 2 FOLHAS GUILHOTINA PARA VIDRO, COM FERRAGENS (SEM VIDRO, SEM GUARNICAÇÃO/ALIZAR E SEM ACABAMENTO)	M2	262,46	262,46	CR		
SINAPH	34370	JANELA DE CORRER EM ALUMINIO, VENEZIANA, 120 X 120 CM (A X L), 3 FLS (2 VENEZIANAS E 1 VIDRO), SEM BANDEIRA, ACABAMENTO ACET OU BRILHANTE, BATENTE/REQUADRO DE 6 A 14 CM, COM VIDRO, SEM GUARNICAÇÃO/ALIZAR	UN	683,18	683,18	CR		
SINAPH	34372	JANELA DE CORRER EM ALUMINIO, VENEZIANA, 120 X 150 CM (A X L), 6 FLS (4 VENEZIANAS E 2 VIDROS), SEM BANDEIRA, ACABAMENTO ACET OU BRILHANTE, BATENTE/REQUADRO DE 6 A 14 CM, COM VIDRO, SEM GUARNICAÇÃO/ALIZAR	UN	950,41	950,41	CR		

FORTE	CÓDIGO	DESCRIÇÃO	UNIDADE	CUSTO UNITÁRIO DESONERADO	CUSTO UNITÁRIO NÃO DESONERADO	ORIGEM DO PREÇO	% MO DESONERADO	% MO NÃO DESONERADO
SINAPH	36896	JANELA DE CORRER EM ALUMINIO, 100 X 120 CM (A X L), 2 FLS, SEM BANDEIRA, ACABAMENTO ACET OU BRILHANTE, BATENTE/REQUADRO DE 6 A 14 CM, COM VIDRO, SEM GUARNICAO	UN	392,00	392,00	C		
SINAPH	34367	JANELA DE CORRER EM ALUMINIO, 100 X 150 CM (A X L), 2 FLS, SEM BANDEIRA, ACABAMENTO ACET OU BRILHANTE, BATENTE/REQUADRO DE 6 A 14 CM, COM VIDRO, SEM GUARNICAO/ALIZAR	UN	460,45	460,45	CR		
SINAPH	36897	JANELA DE CORRER EM ALUMINIO, 100 X 150 CM (A X L), 4 FLS, SEM BANDEIRA, ACABAMENTO ACET OU BRILHANTE, BATENTE/REQUADRO DE 6 A 14 CM, COM VIDRO, SEM GUARNICAO/ALIZAR	UN	542,98	542,98	CR		
SINAPH	34369	JANELA DE CORRER EM ALUMINIO, 100 X 200 CM, 4 FLS, BANDEIRA COM BASCULA, ACABAMENTO ACET OU BRILHANTE, BATENTE/REQUADRO DE 6 A 14 CM, COM VIDRO, SEM GUARNICAO/ALIZAR	UN	643,33	643,33	CR		
SINAPH	34364	JANELA DE CORRER EM ALUMINIO, 120 X 150 CM (A X L), 4 FLS, BANDEIRA COM BASCULA, ACABAMENTO ACET OU BRILHANTE, BATENTE/REQUADRO DE 6 A 14 CM, COM VIDRO, SEM GUARNICAO/ALIZAR	UN	629,26	629,26	CR		
SINAPH	40659	JANELA DE 6 FOLHAS DE CORRER EM MADEIRA CEDRINHO/ ANGELIM COMERCIAL/ CURUPIXA/ CUMARU OU EQUIVALENTE DA REGIAO, CAIXA DO BATENTE/MARCO *10* CM, 2 FOLHAS DE CORRER VENEZIANA, 2 FOLHAS FIXAS VENEZIANA E 2 FOLHAS DE CORRER PARA VIDRO, COM FERRAGENS (SEM VIDRO, SEM ACABAMENTO E SEM GUARNICAO/ALIZAR)	M2	438,17	438,17	CR		
SINAPH	40660	JANELA DE 6 FOLHAS DE CORRER EM MADEIRA IMBUIA/CEDRO ARANA/CEDRO ROSA OU EQUIVALENTE DA REGIAO, CAIXA DO BATENTE/MARCO *10* CM, 2 FOLHAS DE CORRER VENEZIANA, 2 FOLHAS FIXAS VENEZIANA E 2 FOLHAS DE CORRER PARA VIDRO, COM FERRAGENS (SEM VIDRO, SEM ACABAMENTO E SEM GUARNICAO/ALIZAR)	M2	555,33	555,33	CR		
SINAPH	40661	JANELA DE 6 FOLHAS DE CORRER EM MADEIRA PINUS/ EUCALIPTO/ TAUARI/ VIROLA OU EQUIVALENTE DA REGIAO, CAIXA DO BATENTE/MARCO *10* CM, 2 FOLHAS DE CORRER VENEZIANA, 2 FOLHAS FIXAS VENEZIANA E 2 FOLHAS DE CORRER PARA VIDRO, COM FERRAGENS (SEM VIDRO, SEM ACABAMENTO E SEM GUARNICAO/ALIZAR)	M2	341,43	341,43	CR		
SINAPH	3421	JANELA EM MADEIRA CEDRINHO/ ANGELIM COMERCIAL/ CURUPIXA/ CUMARU OU EQUIVALENTE DA REGIAO, CAIXA DO BATENTE/MARCO *10* CM, 2 FOLHAS DE ABRIR TIPO VENEZIANA E 2 FOLHAS GUILHOTINA PARA VIDRO, COM GUARNICAO/ALIZAR, COM FERRAGENS (SEM VIDRO E SEM ACABAMENTO)	M2	344,04	344,04	CR		
SINAPH	599	JANELA FIXA EM ALUMINIO, 60 X 80 CM (A X L), BATENTE/REQUADRO DE 3 A 14 CM, COM VIDRO, SEM GUARNICAO/ALIZAR	M2	339,95	339,95	CR		
SINAPH	34381	JANELA MAXIM AR EM ALUMINIO, 80 X 60 CM (A X L), BATENTE/REQUADRO DE 4 A 14 CM, COM VIDRO, SEM GUARNICAO/ALIZAR	UN	229,76	229,76	CR		
SINAPH	3423	JANELA MAXIM AR EM MADEIRA CEDRINHO/ ANGELIM COMERCIAL/ CURUPIXA/ CUMARU OU EQUIVALENTE DA REGIAO, CAIXA DO BATENTE/MARCO *10* CM, 1 FOLHA PARA VIDRO, COM GUARNICAO/ALIZAR, COM FERRAGENS, (SEM VIDRO E SEM ACABAMENTO)	M2	485,18	485,18	CR		
SINAPH	34797	JANELA MAXIMO AR, ACO, BATENTE / REQUADRO DE 6 A 14 CM, PINT ANTICORROSIVA, SEM VIDRO, COM GRADE, 1 FL, 60 X 80 CM (A X L)	UN	443,15	443,15	AS		
SINAPH	25964	JARDINEIRO	H	19,00	21,97	CR		
SINAPH	41077	JARDINEIRO (MENSALISTA)	MES	3.360,32	3.887,48	CR		
SINAPH	20159	JOELHO COM VISITA, PVC SERIE R, 90 GRAUS, 100 X 75 MM, PARA ESGOTO OU AGUAS PLUVIAIS PREDIAIS	UN	58,01	58,01	CR		
SINAPH	37963	JOELHO CPVC, SOLDAVEL, 45 GRAUS, 15 MM, PARA AGUA QUENTE	UN	3,33	3,33	AS		
SINAPH	37964	JOELHO CPVC, SOLDAVEL, 45 GRAUS, 22 MM, PARA AGUA QUENTE	UN	5,56	5,56	AS		
SINAPH	37965	JOELHO CPVC, SOLDAVEL, 45 GRAUS, 28 MM, PARA AGUA QUENTE	UN	8,05	8,05	AS		
SINAPH	37966	JOELHO CPVC, SOLDAVEL, 45 GRAUS, 35 MM, PARA AGUA QUENTE	UN	14,59	14,59	AS		
SINAPH	37967	JOELHO CPVC, SOLDAVEL, 45 GRAUS, 42 MM, PARA AGUA QUENTE	UN	23,40	23,40	AS		
SINAPH	37968	JOELHO CPVC, SOLDAVEL, 45 GRAUS, 54 MM, PARA AGUA QUENTE	UN	51,33	51,33	AS		
SINAPH	37969	JOELHO CPVC, SOLDAVEL, 45 GRAUS, 73 MM, PARA AGUA QUENTE	UN	137,12	137,12	AS		
SINAPH	37970	JOELHO CPVC, SOLDAVEL, 45 GRAUS, 89 MM, PARA AGUA QUENTE	UN	159,96	159,96	AS		
SINAPH	21118	JOELHO CPVC, SOLDAVEL, 90 GRAUS, 15 MM, PARA AGUA QUENTE	UN	2,52	2,52	AS		
SINAPH	37956	JOELHO CPVC, SOLDAVEL, 90 GRAUS, 22 MM, PARA AGUA QUENTE	UN	3,99	3,99	AS		
SINAPH	37957	JOELHO CPVC, SOLDAVEL, 90 GRAUS, 28 MM, PARA AGUA QUENTE	UN	8,42	8,42	AS		
SINAPH	37958	JOELHO CPVC, SOLDAVEL, 90 GRAUS, 35 MM, PARA AGUA QUENTE	UN	14,59	14,59	AS		
SINAPH	37959	JOELHO CPVC, SOLDAVEL, 90 GRAUS, 42 MM, PARA AGUA QUENTE	UN	23,40	23,40	AS		
SINAPH	37960	JOELHO CPVC, SOLDAVEL, 90 GRAUS, 54 MM, PARA AGUA QUENTE	UN	50,40	50,40	AS		
SINAPH	37961	JOELHO CPVC, SOLDAVEL, 90 GRAUS, 73 MM, PARA AGUA QUENTE	UN	133,71	133,71	AS		
SINAPH	37962	JOELHO CPVC, SOLDAVEL, 90 GRAUS, 89 MM, PARA AGUA QUENTE	UN	155,37	155,37	AS		
SINAPH	3533	JOELHO DE REDUCAO, PVC SOLDAVEL, 90 GRAUS, 25 MM X 20 MM, PARA AGUA FRIA PREDIAL	UN	2,62	2,62	CR		
SINAPH	2538	JOELHO DE REDUCAO, PVC SOLDAVEL, 90 GRAUS, 32 MM X 25 MM, PARA AGUA FRIA PREDIAL	UN	4,53	4,53	CR		
SINAPH	2497	JOELHO DE REDUCAO, PVC, ROSCAVEL COM BUCHA DE LATAO, 90 GRAUS, 3/4" X 1/2", PARA AGUA FRIA PREDIAL	UN	16,92	16,92	CR		
SINAPH	3498	JOELHO DE REDUCAO, PVC, ROSCAVEL, 90 GRAUS, 1" X 3/4", PARA AGUA FRIA PREDIAL	UN	5,37	5,37	CR		
SINAPH	3496	JOELHO DE REDUCAO, PVC, ROSCAVEL, 90 GRAUS, 3/4" X 1/2", PARA AGUA FRIA PREDIAL	UN	4,34	4,34	CR		
SINAPH	38429	JOELHO DE TRANSICAO, CPVC, SOLDAVEL, 90 GRAUS, 15 MM X 1/2", PARA AGUA QUENTE	UN	8,51	8,51	AS		
SINAPH	38431	JOELHO DE TRANSICAO, CPVC, SOLDAVEL, 90 GRAUS, 22 MM X 1/2", PARA AGUA QUENTE	UN	13,48	13,48	AS		
SINAPH	38430	JOELHO DE TRANSICAO, CPVC, SOLDAVEL, 90 GRAUS, 22 MM X 3/4", PARA AGUA QUENTE	UN	17,23	17,23	AS		
SINAPH	36348	JOELHO PPR 45 GRAUS, SOLDAVEL, DN 20 MM, PARA AGUA QUENTE PREDIAL	UN	1,35	1,35	CR		
SINAPH	36349	JOELHO PPR 45 GRAUS, SOLDAVEL, DN 25 MM, PARA AGUA QUENTE PREDIAL	UN	2,03	2,03	CR		
SINAPH	38433	JOELHO PPR, 45 GRAUS, SOLDAVEL, DN 32 MM, PARA AGUA QUENTE PREDIAL	UN	3,76	3,76	CR		
SINAPH	38440	JOELHO PPR, 90 GRAUS, SOLDAVEL, DN 110 MM, PARA AGUA QUENTE PREDIAL	UN	129,80	129,80	CR		
SINAPH	36359	JOELHO PPR, 90 GRAUS, SOLDAVEL, DN 20 MM, PARA AGUA QUENTE PREDIAL	UN	1,61	1,61	CR		
SINAPH	36360	JOELHO PPR, 90 GRAUS, SOLDAVEL, DN 25 MM, PARA AGUA QUENTE PREDIAL	UN	2,49	2,49	CR		
SINAPH	38434	JOELHO PPR, 90 GRAUS, SOLDAVEL, DN 32 MM, PARA AGUA QUENTE PREDIAL	UN	3,81	3,81	CR		
SINAPH	38435	JOELHO PPR, 90 GRAUS, SOLDAVEL, DN 40 MM, PARA AGUA QUENTE PREDIAL	UN	7,24	7,24	CR		
SINAPH	38436	JOELHO PPR, 90 GRAUS, SOLDAVEL, DN 50 MM, PARA AGUA QUENTE PREDIAL	UN	14,96	14,96	CR		
SINAPH	38437	JOELHO PPR, 90 GRAUS, SOLDAVEL, DN 63 MM, PARA AGUA QUENTE PREDIAL	UN	22,47	22,47	CR		
SINAPH	38438	JOELHO PPR, 90 GRAUS, SOLDAVEL, DN 75 MM, PARA AGUA QUENTE PREDIAL	UN	56,78	56,78	CR		
SINAPH	38439	JOELHO PPR, 90 GRAUS, SOLDAVEL, DN 90 MM, PARA AGUA QUENTE PREDIAL	UN	86,55	86,55	CR		
SINAPH	10836	JOELHO PVC COM VISITA, 90 GRAUS, DN 100 X 50 MM, SERIE NORMAL, PARA ESGOTO PREDIAL	UN	20,33	20,33	CR		
SINAPH	20128	JOELHO PVC LEVE, 45 GRAUS, DN 150 MM, PARA ESGOTO PREDIAL	UN	59,59	59,59	CR		
SINAPH	20131	JOELHO PVC LEVE, 90 GRAUS, DN 150 MM, PARA ESGOTO PREDIAL	UN	54,40	54,40	CR		
SINAPH	3521	JOELHO PVC, SOLDAVEL COM ROSCA, 90 GRAUS, 20 MM X 1/2", PARA AGUA FRIA PREDIAL	UN	2,28	2,28	CR		
SINAPH	3531	JOELHO PVC, SOLDAVEL COM ROSCA, 90 GRAUS, 25 MM X 1/2", PARA AGUA FRIA PREDIAL	UN	2,58	2,58	CR		
SINAPH	3522	JOELHO PVC, SOLDAVEL COM ROSCA, 90 GRAUS, 25 MM X 3/4", PARA AGUA FRIA PREDIAL	UN	3,84	3,84	CR		
SINAPH	3527	JOELHO PVC, SOLDAVEL COM ROSCA, 90 GRAUS, 32 MM X 3/4", PARA AGUA FRIA PREDIAL	UN	13,21	13,21	CR		
SINAPH	10835	JOELHO PVC, COM BOLSA E ANEL, 90 GRAUS, DN 40 X *38* MM, SERIE NORMAL, PARA ESGOTO PREDIAL	UN	4,25	4,25	CR		
SINAPH	3475	JOELHO PVC, ROSCAVEL, 45 GRAUS, 1/2", PARA AGUA FRIA PREDIAL	UN	4,44	4,44	CR		
SINAPH	3485	JOELHO PVC, ROSCAVEL, 45 GRAUS, 1", PARA AGUA FRIA PREDIAL	UN	14,18	14,18	CR		
SINAPH	3534	JOELHO PVC, ROSCAVEL, 45 GRAUS, 3/4", PARA AGUA FRIA PREDIAL	UN	5,61	5,61	CR		
SINAPH	3543	JOELHO PVC, ROSCAVEL, 90 GRAUS, 1/2", PARA AGUA FRIA PREDIAL	UN	2,82	2,82	CR		
SINAPH	3482	JOELHO PVC, ROSCAVEL, 90 GRAUS, 1", PARA AGUA FRIA PREDIAL	UN	7,13	7,13	CR		
SINAPH	3505	JOELHO PVC, ROSCAVEL, 90 GRAUS, 3/4", PARA AGUA FRIA PREDIAL	UN	4,04	4,04	CR		
SINAPH	3516	JOELHO PVC, SOLDAVEL, BB, 45 GRAUS, DN 40 MM, PARA ESGOTO PREDIAL	UN	1,11	1,11	CR		
SINAPH	3517	JOELHO PVC, SOLDAVEL, BB, 90 GRAUS, DN 40 MM, PARA ESGOTO PREDIAL	UN	3,88	3,88	CR		
SINAPH	3515	JOELHO PVC, SOLDAVEL, COM BUCHA DE LATAO, 90 GRAUS, 20 MM X 1/2", PARA AGUA FRIA PREDIAL	UN	6,55	6,55	CR		
SINAPH	20147	JOELHO PVC, SOLDAVEL, COM BUCHA DE LATAO, 90 GRAUS, 25 MM X 1/2", PARA AGUA FRIA PREDIAL	UN	7,05	7,05	CR		
SINAPH	3524	JOELHO PVC, SOLDAVEL, COM BUCHA DE LATAO, 90 GRAUS, 25 MM X 3/4", PARA AGUA FRIA PREDIAL	UN	8,35	8,35	CR		
SINAPH	3532	JOELHO PVC, SOLDAVEL, COM BUCHA DE LATAO, 90 GRAUS, 32 MM X 3/4", PARA AGUA FRIA PREDIAL	UN	15,29	15,29	CR		
SINAPH	3528	JOELHO PVC, SOLDAVEL, PB, 45 GRAUS, DN 100 MM, PARA ESGOTO PREDIAL	UN	8,77	8,77	CR		
SINAPH	37952	JOELHO PVC, SOLDAVEL, PB, 45 GRAUS, DN 150 MM, PARA ESGOTO PREDIAL	UN	62,48	62,48	CR		
SINAPH	37951	JOELHO PVC, SOLDAVEL, PB, 45 GRAUS, DN 40 MM, PARA ESGOTO PREDIAL	UN	2,27	2,27	CR		
SINAPH	3518	JOELHO PVC, SOLDAVEL, PB, 45 GRAUS, DN 50 MM, PARA ESGOTO PREDIAL	UN	3,33	3,33	CR		
SINAPH	3519	JOELHO PVC, SOLDAVEL, PB, 45 GRAUS, DN 75 MM, PARA ESGOTO PREDIAL	UN	7,88	7,88	CR		
SINAPH	3520	JOELHO PVC, SOLDAVEL, PB, 90 GRAUS, DN 100 MM, PARA ESGOTO PREDIAL	UN	8,83	8,83	CR		
SINAPH	37950	JOELHO PVC, SOLDAVEL, PB, 90 GRAUS, DN 150 MM, PARA ESGOTO PREDIAL	UN	54,40	54,40	CR		
SINAPH	37949	JOELHO PVC, SOLDAVEL, PB, 90 GRAUS, DN 40 MM, PARA ESGOTO PREDIAL	UN	1,99	1,99	CR		
SINAPH	3526	JOELHO PVC, SOLDAVEL, PB, 90 GRAUS, DN 50 MM, PARA ESGOTO PREDIAL	UN	2,67	2,67	CR		
SINAPH	3509	JOELHO PVC, SOLDAVEL, PB, 90 GRAUS, DN 75 MM, PARA ESGOTO PREDIAL	UN	6,94	6,94	CR		
SINAPH	3530	JOELHO PVC, SOLDAVEL, 90 GRAUS, 110 MM, PARA AGUA FRIA PREDIAL	UN	263,17	263,17	CR		
SINAPH	3542	JOELHO PVC, SOLDAVEL, 90 GRAUS, 20 MM, PARA AGUA FRIA PREDIAL	UN	0,61	0,61	CR		
SINAPH	3529	JOELHO PVC, SOLDAVEL, 90 GRAUS, 25 MM, PARA AGUA FRIA PREDIAL	UN	0,84	0,84	CR		
SINAPH	3536	JOELHO PVC, SOLDAVEL, 90 GRAUS, 32 MM, PARA AGUA FRIA PREDIAL	UN	2,52	2,52	CR		
SINAPH	3535	JOELHO PVC, SOLDAVEL, 90 GRAUS, 40 MM, PARA AGUA FRIA PREDIAL	UN	5,98	5,98	CR		
SINAPH	3540	JOELHO PVC, SOLDAVEL, 90 GRAUS, 50 MM, PARA AGUA FRIA PREDIAL	UN	6,47	6,47	CR		
SINAPH	3539	JOELHO PVC, SOLDAVEL, 90 GRAUS, 60 MM, PARA AGUA FRIA PREDIAL	UN	28,07	28,07	CR		
SINAPH	3513	JOELHO PVC, SOLDAVEL, 90 GRAUS, 85 MM, PARA AGUA FRIA PREDIAL	UN	124,75	124,75	CR		
SINAPH	2492	JOELHO PVC, 45 GRAUS, ROSCAVEL, 1 1/2", AGUA FRIA PREDIAL	UN	24,01	24,01	CR		
SINAPH	2491	JOELHO PVC, 45 GRAUS, ROSCAVEL, 1 1/4", AGUA FRIA PREDIAL	UN	13,69	13,69	CR		
SINAPH	3493	JOELHO PVC, 45 GRAUS, ROSCAVEL, 2", AGUA FRIA PREDIAL	UN	32,83	32,83	CR		
SINAPH	12628	JOELHO PVC, 60 GRAUS, DIAMETRO ENTRE 80 E 100 MM, PARA DRENAGEM PLUVIAL PREDIAL	UN	7,43	7,43	AS		
SINAPH	12629	JOELHO PVC, 90 GRAUS, DIAMETRO ENTRE 80 E 100 MM, PARA DRENAGEM PLUVIAL PREDIAL	UN	8,06	8,06	AS		
SINAPH	3481	JOELHO PVC, 90 GRAUS, ROSCAVEL, 1 1/2", AGUA FRIA PREDIAL	UN	16,63	16,63	CR		
SINAPH	3510	JOELHO PVC, 90 GRAUS, ROSCAVEL, 1 1/4", AGUA FRIA PREDIAL	UN	15,54	15,54	CR		
SINAPH	3508	JOELHO PVC, 90 GRAUS, ROSCAVEL, 2", AGUA FRIA PREDIAL	UN	40,63	40,63	CR		
SINAPH	38939	JOELHO ROSCA FEMEA MOVEL, METALICO, PARA CONEXAO COM ANEL DESLIZANTE EM TUBO PEX, DN 16 MM X 1/2"	UN	19,98	19,98	AS		
SINAPH	38940	JOELHO ROSCA FEMEA MOVEL, METALICO, PARA CONEXAO COM ANEL DESLIZANTE EM TUBO PEX, DN 20 MM X 1/2"	UN	30,51	30,51	AS		
SINAPH	38941	JOELHO ROSCA FEMEA MOVEL, METALICO, PARA CONEXAO COM ANEL DESLIZANTE EM TUBO PEX, DN 25 MM X 3/4"	UN	36,04	36,04	AS		
SINAPH	38942	JOELHO ROSCA FEMEA MOVEL, METALICO, PARA CONEXAO COM ANEL DESLIZANTE EM TUBO PEX, DN 25 MM X 3/4"	UN	40,37	40,37	AS		
SINAPH	38987	JOELHO 45 GRAUS, PPR, SOLDAVEL, F/F, DN 40 MM, PARA AGUA QUENTE E FRIA PREDIAL	UN	6,73	6,73	CR		
SINAPH	38988	JOELHO 45 GRAUS, PPR, SOLDAVEL, F/F, DN 50 MM, PARA AGUA QUENTE E FRIA PREDIAL	UN	15,65	15,65	CR		

FONTE	CÓDIGO	DESCRIÇÃO	UNIDADE	CUSTO UNITÁRIO DESONERADO	CUSTO UNITÁRIO NÃO DESONERADO	ORIGEM DO PREÇO	% MO DESONERADO	% MO NÃO DESONERADO
SINAPHI	38989	JOELHO 45 GRAUS, PPR, SOLDAREL, F/F, DN 63 MM, PARA AGUA QUENTE E FRIA PREDIAL	UN	20,79	20,79	CR		
SINAPHI	38990	JOELHO 45 GRAUS, PPR, SOLDAREL, F/F, DN 75 MM, PARA AGUA QUENTE E FRIA PREDIAL	UN	54,81	54,81	CR		
SINAPHI	38991	JOELHO 45 GRAUS, PPR, SOLDAREL, F/F, DN 90 MM, PARA AGUA QUENTE E FRIA PREDIAL	UN	110,74	110,74	CR		
SINAPHI	38913	JOELHO 90 GRAUS, METALICO, PARA CONEXAO COM ANEL DESLIZANTE EM TUBO PEX, DN 16 MM	UN	18,54	18,54	AS		
SINAPHI	38914	JOELHO 90 GRAUS, METALICO, PARA CONEXAO COM ANEL DESLIZANTE EM TUBO PEX, DN 20 MM	UN	21,51	21,51	AS		
SINAPHI	38915	JOELHO 90 GRAUS, METALICO, PARA CONEXAO COM ANEL DESLIZANTE EM TUBO PEX, DN 25 MM	UN	37,34	37,34	AS		
SINAPHI	38916	JOELHO 90 GRAUS, METALICO, PARA CONEXAO COM ANEL DESLIZANTE EM TUBO PEX, DN 32 MM	UN	49,27	49,27	AS		
SINAPHI	39300	JOELHO 90 GRAUS, PLASTICO, PARA CONEXAO COM CRIMPAGEM EM TUBO PEX, DN 16 MM	UN	16,75	16,75	AS		
SINAPHI	39301	JOELHO 90 GRAUS, PLASTICO, PARA CONEXAO COM CRIMPAGEM EM TUBO PEX, DN 20 MM	UN	23,24	23,24	AS		
SINAPHI	39302	JOELHO 90 GRAUS, PLASTICO, PARA CONEXAO COM CRIMPAGEM EM TUBO PEX, DN 25 MM	UN	29,20	29,20	AS		
SINAPHI	39303	JOELHO 90 GRAUS, PLASTICO, PARA CONEXAO COM CRIMPAGEM EM TUBO PEX, DN 32 MM	UN	51,35	51,35	AS		
SINAPHI	38923	JOELHO 90 GRAUS, ROSCA FEMEA TERMINAL, METALICO, PARA CONEXAO COM ANEL DESLIZANTE EM TUBO PEX, DN 16 MM X 1/2"	UN	16,36	16,36	AS		
SINAPHI	38925	JOELHO 90 GRAUS, ROSCA FEMEA TERMINAL, METALICO, PARA CONEXAO COM ANEL DESLIZANTE EM TUBO PEX, DN 20 MM X 1/2"	UN	17,58	17,58	AS		
SINAPHI	38926	JOELHO 90 GRAUS, ROSCA FEMEA TERMINAL, METALICO, PARA CONEXAO COM ANEL DESLIZANTE EM TUBO PEX, DN 20 MM X 3/4"	UN	25,10	25,10	AS		
SINAPHI	38927	JOELHO 90 GRAUS, ROSCA FEMEA TERMINAL, METALICO, PARA CONEXAO COM ANEL DESLIZANTE EM TUBO PEX, DN 25 MM X 3/4"	UN	26,85	26,85	AS		
SINAPHI	39304	JOELHO 90 GRAUS, ROSCA FEMEA TERMINAL, PLASTICO, PARA CONEXAO COM CRIMPAGEM EM TUBO PEX, DN 16 MM X 1/2"	UN	20,69	20,69	AS		
SINAPHI	38924	JOELHO 90 GRAUS, ROSCA FEMEA TERMINAL, PLASTICO, PARA CONEXAO COM CRIMPAGEM EM TUBO PEX, DN 16 MM X 3/4"	UN	29,48	29,48	AS		
SINAPHI	39305	JOELHO 90 GRAUS, ROSCA FEMEA TERMINAL, PLASTICO, PARA CONEXAO COM CRIMPAGEM EM TUBO PEX, DN 20 MM X 1/2"	UN	27,08	27,08	AS		
SINAPHI	39306	JOELHO 90 GRAUS, ROSCA FEMEA TERMINAL, PLASTICO, PARA CONEXAO COM CRIMPAGEM EM TUBO PEX, DN 20 MM X 3/4"	UN	33,88	33,88	AS		
SINAPHI	38928	JOELHO 90 GRAUS, ROSCA FEMEA TERMINAL, PLASTICO, PARA CONEXAO COM CRIMPAGEM EM TUBO PEX, DN 25 MM X 1/2"	UN	29,76	29,76	AS		
SINAPHI	38929	JOELHO 90 GRAUS, ROSCA FEMEA TERMINAL, PLASTICO, PARA CONEXAO COM CRIMPAGEM EM TUBO PEX, DN 25 MM X 1"	UN	52,77	52,77	AS		
SINAPHI	39307	JOELHO 90 GRAUS, ROSCA FEMEA TERMINAL, PLASTICO, PARA CONEXAO COM CRIMPAGEM EM TUBO PEX, DN 25 MM X 3/4"	UN	38,99	38,99	AS		
SINAPHI	38930	JOELHO 90 GRAUS, ROSCA FEMEA TERMINAL, PLASTICO, PARA CONEXAO COM CRIMPAGEM EM TUBO PEX, DN 32 MM X 1"	UN	66,29	66,29	AS		
SINAPHI	38931	JOELHO 90 GRAUS, ROSCA MACHO TERMINAL, METALICO, PARA CONEXAO COM ANEL DESLIZANTE EM TUBO PEX, DN 16 MM X 1/2"	UN	16,69	16,69	AS		
SINAPHI	38932	JOELHO 90 GRAUS, ROSCA MACHO TERMINAL, METALICO, PARA CONEXAO COM ANEL DESLIZANTE EM TUBO PEX, DN 20 MM X 1/2"	UN	16,86	16,86	AS		
SINAPHI	38934	JOELHO 90 GRAUS, ROSCA MACHO TERMINAL, METALICO, PARA CONEXAO COM ANEL DESLIZANTE EM TUBO PEX, DN 20 MM X 3/4"	UN	24,91	24,91	AS		
SINAPHI	38935	JOELHO 90 GRAUS, ROSCA MACHO TERMINAL, METALICO, PARA CONEXAO COM ANEL DESLIZANTE EM TUBO PEX, DN 25 MM X 3/4"	UN	26,66	26,66	AS		
SINAPHI	38936	JOELHO 90 GRAUS, ROSCA MACHO TERMINAL, PLASTICO, PARA CONEXAO COM CRIMPAGEM EM TUBO PEX, DN 25 MM X 1/2"	UN	28,55	28,55	AS		
SINAPHI	38937	JOELHO 90 GRAUS, ROSCA MACHO TERMINAL, PLASTICO, PARA CONEXAO COM CRIMPAGEM EM TUBO PEX, DN 25 MM X 1"	UN	34,80	34,80	AS		
SINAPHI	38938	JOELHO 90 GRAUS, ROSCA MACHO TERMINAL, PLASTICO, PARA CONEXAO COM CRIMPAGEM EM TUBO PEX, DN 32 MM X 1"	UN	51,74	51,74	AS		
SINAPHI	3489	JOELHO, PVC COM ROSCA E BUCHA LATAO, 90 GRAUS, 3/4", PARA AGUA FRIA PREDIAL	UN	15,36	15,36	CR		
SINAPHI	20151	JOELHO, PVC SERIE R, 45 GRAUS, DN 100 MM, PARA ESGOTO OU AGUAS PLUVIAIS PREDIAIS	UN	24,50	24,50	CR		
SINAPHI	20152	JOELHO, PVC SERIE R, 45 GRAUS, DN 150 MM, PARA ESGOTO OU AGUAS PLUVIAIS PREDIAIS	UN	85,24	85,24	CR		
SINAPHI	20148	JOELHO, PVC SERIE R, 45 GRAUS, DN 40 MM, PARA ESGOTO OU AGUAS PLUVIAIS PREDIAIS	UN	4,87	4,87	CR		
SINAPHI	20149	JOELHO, PVC SERIE R, 45 GRAUS, DN 50 MM, PARA ESGOTO OU AGUAS PLUVIAIS PREDIAIS	UN	7,54	7,54	CR		
SINAPHI	20150	JOELHO, PVC SERIE R, 45 GRAUS, DN 75 MM, PARA ESGOTO OU AGUAS PLUVIAIS PREDIAIS	UN	17,59	17,59	CR		
SINAPHI	20157	JOELHO, PVC SERIE R, 90 GRAUS, DN 100 MM, PARA ESGOTO OU AGUAS PLUVIAIS PREDIAIS	UN	33,05	33,05	CR		
SINAPHI	20158	JOELHO, PVC SERIE R, 90 GRAUS, DN 150 MM, PARA ESGOTO OU AGUAS PLUVIAIS PREDIAIS	UN	109,80	109,80	CR		
SINAPHI	20154	JOELHO, PVC SERIE R, 90 GRAUS, DN 40 MM, PARA ESGOTO OU AGUAS PLUVIAIS PREDIAIS	UN	6,26	6,26	CR		
SINAPHI	20155	JOELHO, PVC SERIE R, 90 GRAUS, DN 50 MM, PARA ESGOTO OU AGUAS PLUVIAIS PREDIAIS	UN	9,38	9,38	CR		
SINAPHI	20156	JOELHO, PVC SERIE R, 90 GRAUS, DN 75 MM, PARA ESGOTO OU AGUAS PLUVIAIS PREDIAIS	UN	21,10	21,10	CR		
SINAPHI	3512	JOELHO, PVC SOLDAREL, 45 GRAUS, 110 MM, PARA AGUA FRIA PREDIAL	UN	240,67	240,67	CR		
SINAPHI	3499	JOELHO, PVC SOLDAREL, 45 GRAUS, 20 MM, PARA AGUA FRIA PREDIAL	UN	1,02	1,02	CR		
SINAPHI	3500	JOELHO, PVC SOLDAREL, 45 GRAUS, 25 MM, PARA AGUA FRIA PREDIAL	UN	1,72	1,72	CR		
SINAPHI	3501	JOELHO, PVC SOLDAREL, 45 GRAUS, 32 MM, PARA AGUA FRIA PREDIAL	UN	4,99	4,99	CR		
SINAPHI	3502	JOELHO, PVC SOLDAREL, 45 GRAUS, 40 MM, PARA AGUA FRIA PREDIAL	UN	7,10	7,10	CR		
SINAPHI	3503	JOELHO, PVC SOLDAREL, 45 GRAUS, 50 MM, PARA AGUA FRIA PREDIAL	UN	8,50	8,50	CR		
SINAPHI	3477	JOELHO, PVC SOLDAREL, 45 GRAUS, 60 MM, PARA AGUA FRIA PREDIAL	UN	32,94	32,94	CR		
SINAPHI	3478	JOELHO, PVC SOLDAREL, 45 GRAUS, 75 MM, PARA AGUA FRIA PREDIAL	UN	75,70	75,70	CR		
SINAPHI	3525	JOELHO, PVC SOLDAREL, 45 GRAUS, 85 MM, PARA AGUA FRIA PREDIAL	UN	89,81	89,81	CR		
SINAPHI	3511	JOELHO, PVC SOLDAREL, 90 GRAUS, 75 MM, PARA AGUA FRIA PREDIAL	UN	105,38	105,38	CR		
SINAPHI	38917	JOELHO, ROSCA FEMEA, COM BASE FIXA, METALICO, PARA CONEXAO COM ANEL DESLIZANTE EM TUBO PEX, DN 16 MM X 1/2"	UN	15,97	15,97	AS		
SINAPHI	38919	JOELHO, ROSCA FEMEA, COM BASE FIXA, METALICO, PARA CONEXAO COM ANEL DESLIZANTE EM TUBO PEX, DN 20 MM X 1/2"	UN	23,76	23,76	AS		
SINAPHI	38922	JOELHO, ROSCA FEMEA, COM BASE FIXA, METALICO, PARA CONEXAO COM ANEL DESLIZANTE EM TUBO PEX, DN 25 MM X 3/4"	UN	30,70	30,70	AS		
SINAPHI	38921	JOELHO, ROSCA FEMEA, COM BASE FIXA, PLASTICO, PARA CONEXAO COM CRIMPAGEM EM TUBO PEX, DN 25 MM X 1/2"	UN	37,95	37,95	AS		
SINAPHI	38918	JOELHO, ROSCA FEMEA, COM BASE FIXA, PLASTICO, PARA CONEXAO POR CRIMPAGEM EM TUBO PEX, DN 16 MM X 3/4"	UN	36,07	36,07	AS		
SINAPHI	38920	JOELHO, ROSCA FEMEA, COM BASE FIXA, PLASTICO, PARA CONEXAO POR CRIMPAGEM EM TUBO PEX, DN 20 MM X 3/4"	UN	45,09	45,09	AS		
SINAPHI	12032	JOGO DE TRANQUETA E ROSETA QUADRADA DE SOBREPOR SEM FUIROS, EM LATAO CROMADO, "50 X 50" MM, PARA FECHADURA DE PORTA DE BANHEIRO	JG	55,98	55,98	CR		
SINAPHI	12030	JOGO DE TRANQUETA E ROSETA REDONDA DE SOBREPOR SEM FUIROS, EM LATAO CROMADO, DIAMETRO "50" MM, PARA FECHADURA DE PORTA DE BANHEIRO	JG	52,60	52,60	CR		
SINAPHI	10908	JUNCAO DE REDUCAO INVERTIDA, PVC SOLDAREL, 100 X 50 MM, SERIE NORMAL PARA ESGOTO PREDIAL	UN	18,50	18,50	CR		
SINAPHI	10909	JUNCAO DE REDUCAO INVERTIDA, PVC SOLDAREL, 100 X 75 MM, SERIE NORMAL PARA ESGOTO PREDIAL	UN	29,51	29,51	CR		
SINAPHI	3669	JUNCAO DE REDUCAO INVERTIDA, PVC SOLDAREL, 75 X 50 MM, SERIE NORMAL PARA ESGOTO PREDIAL	UN	12,64	12,64	CR		
SINAPHI	20138	JUNCAO DE REDUCAO SIMPLES, COM BOLSA PARA ANEL, PVC LEVE, 150 X 100 MM, PARA ESGOTO PREDIAL	UN	62,83	62,83	CR		
SINAPHI	20139	JUNCAO DUPLA, PVC SERIE R, DN 100 X 100 X 100 MM, PARA ESGOTO OU AGUAS PLUVIAIS PREDIAIS	UN	105,55	105,55	CR		
SINAPHI	3668	JUNCAO DUPLA, PVC SOLDAREL, DN 100 X 100 X 100 MM, SERIE NORMAL PARA ESGOTO PREDIAL	UN	41,85	41,85	CR		
SINAPHI	3656	JUNCAO DUPLA, PVC SOLDAREL, DN 75 X 75 X 75 MM, SERIE NORMAL PARA ESGOTO PREDIAL	UN	20,74	20,74	CR		
SINAPHI	10911	JUNCAO INVERTIDA, PVC SOLDAREL, 75 X 75 MM, SERIE NORMAL PARA ESGOTO PREDIAL	UN	23,02	23,02	CR		
SINAPHI	3654	JUNCAO PVC ROSCAVEL, 45 GRAUS, 1/2", PARA AGUA FRIA PREDIAL	UN	5,34	5,34	CR		
SINAPHI	3664	JUNCAO PVC ROSCAVEL, 45 GRAUS, 3/4", PARA AGUA FRIA PREDIAL	UN	6,63	6,63	CR		
SINAPHI	3657	JUNCAO PVC, 45 GRAUS, ROSCAVEL, 1 1/4", AGUA FRIA PREDIAL	UN	7,15	7,15	CR		
SINAPHI	12625	JUNCAO PVC, 60 GRAUS, CIRCULAR, DIAMETRO ENTRE 80 E 100 MM, PARA DRENAGEM PLUVIAL PREDIAL	UN	10,19	10,19	AS		
SINAPHI	20136	JUNCAO SIMPLES, PVC LEVE, 150 MM, PARA ESGOTO PREDIAL	UN	141,78	141,78	CR		
SINAPHI	20144	JUNCAO SIMPLES, PVC SERIE R, DN 100 X 100 MM, PARA ESGOTO OU AGUAS PLUVIAIS PREDIAIS	UN	62,28	62,28	CR		
SINAPHI	20143	JUNCAO SIMPLES, PVC SERIE R, DN 100 X 75 MM, PARA ESGOTO OU AGUAS PLUVIAIS PREDIAIS	UN	58,16	58,16	CR		
SINAPHI	20145	JUNCAO SIMPLES, PVC SERIE R, DN 150 X 100 MM, PARA ESGOTO OU AGUAS PLUVIAIS PREDIAIS	UN	165,05	165,05	CR		
SINAPHI	20146	JUNCAO SIMPLES, PVC SERIE R, DN 150 X 150 MM, PARA ESGOTO OU AGUAS PLUVIAIS PREDIAIS	UN	186,12	186,12	CR		
SINAPHI	20140	JUNCAO SIMPLES, PVC SERIE R, DN 40 X 40 MM, PARA ESGOTO OU AGUAS PLUVIAIS PREDIAIS	UN	7,41	7,41	CR		
SINAPHI	20141	JUNCAO SIMPLES, PVC SERIE R, DN 50 X 50 MM, PARA ESGOTO OU AGUAS PLUVIAIS PREDIAIS	UN	13,01	13,01	CR		
SINAPHI	20142	JUNCAO SIMPLES, PVC SERIE R, DN 75 X 75 MM, PARA ESGOTO OU AGUAS PLUVIAIS PREDIAIS	UN	39,80	39,80	CR		
SINAPHI	3659	JUNCAO SIMPLES, PVC, DN 100 X 50 MM, SERIE NORMAL PARA ESGOTO PREDIAL	UN	17,26	17,26	CR		
SINAPHI	3660	JUNCAO SIMPLES, PVC, DN 100 X 75 MM, SERIE NORMAL PARA ESGOTO PREDIAL	UN	24,88	24,88	CR		
SINAPHI	3662	JUNCAO SIMPLES, PVC, DN 50 X 50 MM, SERIE NORMAL PARA ESGOTO PREDIAL	UN	9,40	9,40	CR		
SINAPHI	3661	JUNCAO SIMPLES, PVC, DN 75 X 50 MM, SERIE NORMAL PARA ESGOTO PREDIAL	UN	13,83	13,83	CR		
SINAPHI	3658	JUNCAO SIMPLES, PVC, DN 75 X 75 MM, SERIE NORMAL PARA ESGOTO PREDIAL	UN	17,60	17,60	CR		
SINAPHI	3670	JUNCAO SIMPLES, PVC, 45 GRAUS, DN 100 X 100 MM, SERIE NORMAL PARA ESGOTO PREDIAL	UN	22,97	22,97	CR		
SINAPHI	3666	JUNCAO SIMPLES, PVC, 45 GRAUS, DN 40 X 40 MM, SERIE NORMAL PARA ESGOTO PREDIAL	UN	3,89	3,89	CR		
SINAPHI	14157	JUNCAO 2 GARRAS PARA FITA PERFURADA	UN	1,26	1,26	AS		
SINAPHI	3653	JUNCAO, PVC, 45 GRAUS, IE, BBB, DN 100 MM, PARA REDE COLETORA DE ESGOTO (NBR 10569)	UN	122,24	122,24	AS		
SINAPHI	3649	JUNCAO, PVC, 45 GRAUS, IE, BBB, DN 150 MM, PARA REDE COLETORA DE ESGOTO (NBR 10569)	UN	253,20	253,20	AS		
SINAPHI	42696	JUNCAO, PVC, 45 GRAUS, IE, BBB, DN 150 MM, PARA TUBO CORRUGADO E/OU LISO, REDE COLETORA DE ESGOTO (NBR 10569)	UN	708,42	708,42	AS		
SINAPHI	42697	JUNCAO, PVC, 45 GRAUS, IE, BBB, DN 200 MM, PARA TUBO CORRUGADO E/OU LISO, REDE COLETORA DE ESGOTO (NBR 10569)	UN	1.066,89	1.066,89	AS		
SINAPHI	42698	JUNCAO, PVC, 45 GRAUS, IE, BBB, DN 250 MM, PARA TUBO CORRUGADO E/OU LISO, REDE COLETORA DE ESGOTO (NBR 10569)	UN	1.486,15	1.486,15	AS		
SINAPHI	39875	JUNTA DE EXPANSAO BRONZE/LATAO (REF 900), PONTA X PONTA, 35 MM	UN	718,69	718,69	AS		
SINAPHI	39876	JUNTA DE EXPANSAO BRONZE/LATAO (REF 900), PONTA X PONTA, 42 MM	UN	899,79	899,79	AS		
SINAPHI	39877	JUNTA DE EXPANSAO BRONZE/LATAO (REF 900), PONTA X PONTA, 54 MM	UN	1.247,98	1.247,98	AS		
SINAPHI	39878	JUNTA DE EXPANSAO BRONZE/LATAO (REF 900), PONTA X PONTA, 66 MM	UN	1.648,37	1.648,37	AS		

FORTE	CÓDIGO	DESCRIÇÃO	UNIDADE	CUSTO UNITÁRIO DESONERADO	CUSTO UNITÁRIO NÃO DESONERADO	ORIGEM DO PREÇO	% MO DESONERADO	% MO NÃO DESONERADO
SINAPH	39872	JUNTA DE EXPANSÃO DE COBRE (REF 900), PONTA X PONTA, 15 MM	LIN	492,86	492,86	AS		
SINAPH	39873	JUNTA DE EXPANSÃO DE COBRE (REF 900), PONTA X PONTA, 22 MM	LIN	571,68	571,68	AS		
SINAPH	39874	JUNTA DE EXPANSÃO DE COBRE (REF 900), PONTA X PONTA, 28 MM	LIN	627,92	627,92	AS		
SINAPH	3674	JUNTA DILATACAO ELASTICA PARA CONCRETO (FUGENBAND) O-12, ATE 5 MCA	M	71,79	71,79	AS		
SINAPH	3681	JUNTA DILATACAO ELASTICA PARA CONCRETO (FUGENBAND) O-22, ATE 30 MCA	M	106,82	106,82	AS		
SINAPH	3676	JUNTA DILATACAO ELASTICA PARA CONCRETO (FUGENBAND) O-35/10, ATE 100 MCA	M	402,01	402,01	AS		
SINAPH	3679	JUNTA DILATACAO ELASTICA PARA CONCRETO (FUGENBAND) O-35/6, ATE 100 MCA	M	332,59	332,59	AS		
SINAPH	3672	JUNTA PLASTICA DE DILATACAO PARA PISOS, COR CINZA, 10 X 4,5 MM (ALTURA X ESPESURA)	M	1,13	1,13	AS		
SINAPH	3671	JUNTA PLASTICA DE DILATACAO PARA PISOS, COR CINZA, 17 X 3 MM (ALTURA X ESPESURA)	M	1,07	1,07	AS		
SINAPH	3673	JUNTA PLASTICA DE DILATACAO PARA PISOS, COR CINZA, 27 X 3 MM (ALTURA X ESPESURA)	M	1,68	1,68	AS		
SINAPH	38394	KIT ACESSORIOS PARA COMPRESSOR DE AR, 5 PECAS (PISTOLAS PINTURA, LIMPEZA E PULVERIZACAO, CALIBRADOR E MANGUEIRA)	UN	308,42	308,42	CR		
SINAPH	3729	KIT CAVALETE, PVC, COM REGISTRO, PARA HIDROMETRO, BITOLAS 1/2" OU 3/4" - COMPLETO	UN	89,36	89,36	CR		
SINAPH	39357	KIT CHASSI COZINHA, CUBA SIMPLES SEM MAQUINA LAVAR LOUCA PARA INSTALACAO PEX, QUADRO METALICO COM TRAVESSA COM FURO PARA ESGOTO DN 50 MM E FURROS SUPERIORES PARA AGUA, LARGURA *340* MM X ALTURA *650* MM, PARA CONEXAO COM ANEL DESLIZANTE (INCLUI TUBOS E CONEXOES PEX E TUBO E CONEXAO ESGOTO, NAO INCLUI CARENAGEM)	UN	145,07	145,07	AS		
SINAPH	39358	KIT CHASSI COZINHA, CUBA SIMPLES SEM MAQUINA LAVAR LOUCA PARA INSTALACAO PEX, QUADRO METALICO COM TRAVESSA COM FURO PARA ESGOTO DN 50 MM E FURROS SUPERIORES PARA AGUA, LARGURA *340* MM X ALTURA *650* MM, PARA CONEXAO COM CRIMPAGEM (INCLUI TUBOS E CONEXOES PEX E TUBO E CONEXAO ESGOTO, NAO INCLUI CARENAGEM)	UN	159,08	159,08	AS		
SINAPH	39356	KIT CHASSI TANQUE COM MAQUINA LAVAR ROUPA PARA INSTALACAO PEX, QUADRO METALICO COM TRAVESSA COM FURO PARA ESGOTO DN 50 MM, FURO LATERAL PARA MAQUINA E FURROS SUPERIORES PARA AGUA, LARGURA *344* MM X ALTURA *442* MM, PARA CONEXAO COM CRIMPAGEM (INCLUI TUBOS E CONEXOES PEX E TUBO E CONEXAO ESGOTO, NAO INCLUI CARENAGEM)	UN	271,39	271,39	AS		
SINAPH	39355	KIT CHASSI TANQUE COM MAQUINA LAVAR ROUPA PARA INSTALACAO PEX, QUADRO METALICO COM TRAVESSA COM FURO PARA ESGOTO DN 50 MM, FURO LATERAL PARA MAQUINA E FURROS SUPERIORES PARA AGUA, LARGURA *344* MM X ALTURA *442* MM, PARA CONEXAO COM ANEL DESLIZANTE (INCLUI TUBOS E CONEXOES PEX E TUBO E CONEXAO ESGOTO, NAO INCLUI CARENAGEM)	UN	233,54	233,54	AS		
SINAPH	39353	KIT CHUVEIRO PARA INSTALACAO PEX, QUADRO METALICO COM 2 TRAVESSAS, SUPERIOR COM ESPERA PARA CHUVEIRO E INFERIOR COM 2 REGISTROS DE PRESSAO DE 1/2", LARGURA DE *390* MM X ALTURA DE *900* MM, PARA CONEXAO COM ANEL DESLIZANTE (INCLUI REGISTROS PRESSAO E TUBOS PEX COM CONEXOES, SEM REGISTRO GAVETA, NAO INCLUI CARENAGEM)	UN	320,26	320,26	AS		
SINAPH	39354	KIT CHUVEIRO PARA INSTALACAO PEX, QUADRO METALICO COM 2 TRAVESSAS, SUPERIOR COM ESPERA PARA CHUVEIRO E INFERIOR COM 2 REGISTROS DE PRESSAO DE 1/2", LARGURA DE *390* MM X ALTURA DE *900* MM, PARA CONEXAO COM CRIMPAGEM (INCLUI REGISTROS PRESSAO E TUBOS PEX COM CONEXOES, SEM REGISTRO GAVETA, NAO INCLUI CARENAGEM)	UN	319,19	319,19	AS		
SINAPH	39398	KIT DE ACESSORIOS PARA BANHEIRO EM METAL CROMADO, 5 PECAS	UN	85,68	85,68	CR		
SINAPH	13343	KIT DE MATERIAIS PARA BRACADEIRA PARA FIXACAO EM POSTE CIRCULAR, CONTEM TRES FIXADORES E UM ROLO DE FITA DE 3 M EM ACO CARBONO	UN	40,80	40,80	CR		
SINAPH	12118	KIT DE PROTECAO ARSTOP PARA AR CONDICIONADO, TOMADA PADRAO 2P+T 20 A, COM DISJUNTOR UNIPOlar DIN 20A	UN	22,18	22,18	CR		
SINAPH	39482	KIT PORTA PRONTA DE MADEIRA, FOLHA LEVE (NBR 15930) DE 600 X 2100 MM OU 700 X 2100 MM, DE 35 MM A 40 MM DE ESPESURA, COM MARCO EM ACO, NUCLEO COLMEIA, CAPA LISA EM HDF, ACABAMENTO MELAMINICO BRANCO (INCLUI MARCO, ALIZARES, DOBRADICAS E FECHADURA)	UN	455,28	455,28	CR		
SINAPH	39486	KIT PORTA PRONTA DE MADEIRA, FOLHA LEVE (NBR 15930) DE 600 X 2100 MM OU 700 X 2100 MM, DE 35 MM A 40 MM DE ESPESURA, NUCLEO COLMEIA, ESTRUTURA USINADA PARA FECHADURA, CAPA LISA EM HDF, ACABAMENTO EM PRIMER PARA PINTURA (INCLUI MARCO, ALIZARES E DOBRADICAS)	UN	371,57	371,57	CR		
SINAPH	39484	KIT PORTA PRONTA DE MADEIRA, FOLHA LEVE (NBR 15930) DE 800 X 2100 MM, DE 35 MM A 40 MM DE ESPESURA, COM MARCO EM ACO, NUCLEO COLMEIA, CAPA LISA EM HDF, ACABAMENTO MELAMINICO BRANCO (INCLUI MARCO, ALIZARES, DOBRADICAS E FECHADURA)	UN	455,28	455,28	CR		
SINAPH	39488	KIT PORTA PRONTA DE MADEIRA, FOLHA LEVE (NBR 15930) DE 800 X 2100 MM, DE 35 MM A 40 MM DE ESPESURA, NUCLEO COLMEIA, ESTRUTURA USINADA PARA FECHADURA, CAPA LISA EM HDF, ACABAMENTO EM PRIMER PARA PINTURA (INCLUI MARCO, ALIZARES E DOBRADICAS)	UN	377,65	377,65	CR		
SINAPH	39485	KIT PORTA PRONTA DE MADEIRA, FOLHA LEVE (NBR 15930) DE 900 X 2100 MM, DE 35 MM A 40 MM DE ESPESURA, COM MARCO EM ACO, NUCLEO COLMEIA, CAPA LISA EM HDF, ACABAMENTO MELAMINICO BRANCO (INCLUI MARCO, ALIZARES, DOBRADICAS E FECHADURA)	UN	455,28	455,28	CR		
SINAPH	39489	KIT PORTA PRONTA DE MADEIRA, FOLHA LEVE (NBR 15930) DE 900 X 2100 MM, DE 35 MM A 40 MM DE ESPESURA, NUCLEO COLMEIA, ESTRUTURA USINADA PARA FECHADURA, CAPA LISA EM HDF, ACABAMENTO EM PRIMER PARA PINTURA (INCLUI MARCO, ALIZARES E DOBRADICAS)	UN	384,06	384,06	CR		
SINAPH	39490	KIT PORTA PRONTA DE MADEIRA, FOLHA MEDIA (NBR 15930) DE 600 X 2100 MM OU 700 X 2100 MM, DE 35 MM A 40 MM DE ESPESURA, NUCLEO SEMI-SOLIDO (SARRAFEADO), ESTRUTURA USINADA PARA FECHADURA, CAPA LISA EM HDF, ACABAMENTO MELAMINICO BRANCO (INCLUI MARCO, ALIZARES E DOBRADICAS)	UN	572,29	572,29	CR		
SINAPH	39494	KIT PORTA PRONTA DE MADEIRA, FOLHA MEDIA (NBR 15930) DE 600 X 2100 MM, DE 35 MM A 40 MM DE ESPESURA, NUCLEO SEMI-SOLIDO (SARRAFEADO), ESTRUTURA USINADA PARA FECHADURA, CAPA LISA EM HDF, ACABAMENTO EM PRIMER PARA PINTURA (INCLUI MARCO, ALIZARES E DOBRADICAS)	UN	410,95	410,95	CR		
SINAPH	39495	KIT PORTA PRONTA DE MADEIRA, FOLHA MEDIA (NBR 15930) DE 700 X 2100 MM, DE 35 MM A 40 MM DE ESPESURA, NUCLEO SEMI-SOLIDO (SARRAFEADO), ESTRUTURA USINADA PARA FECHADURA, CAPA LISA EM HDF, ACABAMENTO EM PRIMER PARA PINTURA (INCLUI MARCO, ALIZARES E DOBRADICAS)	UN	463,09	463,09	CR		
SINAPH	39496	KIT PORTA PRONTA DE MADEIRA, FOLHA MEDIA (NBR 15930) DE 800 X 2100 MM, DE 35 MM A 40 MM DE ESPESURA, NUCLEO SEMI-SOLIDO (SARRAFEADO), ESTRUTURA USINADA PARA FECHADURA, CAPA LISA EM HDF, ACABAMENTO EM PRIMER PARA PINTURA (INCLUI MARCO, ALIZARES E DOBRADICAS)	UN	509,40	509,40	CR		
SINAPH	39492	KIT PORTA PRONTA DE MADEIRA, FOLHA MEDIA (NBR 15930) DE 800 X 2100 MM, DE 35 MM A 40 MM DE ESPESURA, NUCLEO SEMI-SOLIDO (SARRAFEADO), ESTRUTURA USINADA PARA FECHADURA, CAPA LISA EM HDF, ACABAMENTO MELAMINICO BRANCO (INCLUI MARCO, ALIZARES E DOBRADICAS)	UN	589,74	589,74	CR		
SINAPH	39497	KIT PORTA PRONTA DE MADEIRA, FOLHA MEDIA (NBR 15930) DE 900 X 2100 MM, DE 35 MM A 40 MM DE ESPESURA, NUCLEO SEMI-SOLIDO (SARRAFEADO), ESTRUTURA USINADA PARA FECHADURA, CAPA LISA EM HDF, ACABAMENTO EM PRIMER PARA PINTURA (INCLUI MARCO, ALIZARES E DOBRADICAS)	UN	532,69	532,69	CR		
SINAPH	39493	KIT PORTA PRONTA DE MADEIRA, FOLHA MEDIA (NBR 15930) DE 900 X 2100 MM, DE 35 MM A 40 MM DE ESPESURA, NUCLEO SEMI-SOLIDO (SARRAFEADO), ESTRUTURA USINADA PARA FECHADURA, CAPA LISA EM HDF, ACABAMENTO MELAMINICO BRANCO (INCLUI MARCO, ALIZARES E DOBRADICAS)	UN	632,56	632,56	CR		
SINAPH	39500	KIT PORTA PRONTA DE MADEIRA, FOLHA PESADA (NBR 15930) DE 800 X 2100 MM, DE 40 MM A 45 MM DE ESPESURA, NUCLEO SOLIDO, CAPA LISA EM HDF, ACABAMENTO MELAMINICO BRANCO (INCLUI MARCO, ALIZARES, DOBRADICAS E FECHADURA EXTERNA)	UN	690,17	690,17	CR		
SINAPH	39498	KIT PORTA PRONTA DE MADEIRA, FOLHA PESADA (NBR 15930) DE 800 X 2100 MM, DE 40 MM A 45 MM DE ESPESURA, NUCLEO SOLIDO, ESTRUTURA USINADA PARA FECHADURA, CAPA LISA EM HDF, ACABAMENTO EM LAMINADO NATURAL COM VERNIZ (INCLUI MARCO, ALIZARES E DOBRADICAS)	UN	851,21	851,21	CR		
SINAPH	43628	KIT PORTA PRONTA DE MADEIRA, FOLHA PESADA (NBR 15930) DE 800 X 2100 MM, DE 40 MM A 45 MM DE ESPESURA, COM MARCO EM ACO, NUCLEO SOLIDO, CAPA LISA EM HDF, ACABAMENTO MELAMINICO BRANCO (INCLUI MARCO, ALIZARES, DOBRADICAS E FECHADURA)	UN	670,94	670,94	CR		
SINAPH	39501	KIT PORTA PRONTA DE MADEIRA, FOLHA PESADA (NBR 15930) DE 900 X 2100 MM, DE 40 MM A 45 MM DE ESPESURA, NUCLEO SOLIDO, CAPA LISA EM HDF, ACABAMENTO MELAMINICO BRANCO (INCLUI MARCO, ALIZARES, DOBRADICAS E FECHADURA EXTERNA)	UN	708,86	708,86	CR		
SINAPH	39499	KIT PORTA PRONTA DE MADEIRA, FOLHA PESADA (NBR 15930) DE 900 X 2100 MM, DE 40 MM A 45 MM DE ESPESURA, NUCLEO SOLIDO, ESTRUTURA USINADA PARA FECHADURA, CAPA LISA EM HDF, ACABAMENTO EM LAMINADO NATURAL COM VERNIZ (INCLUI MARCO, ALIZARES E DOBRADICAS)	UN	863,30	863,30	CR		
SINAPH	43621	KIT PORTA PRONTA DE MADEIRA, FOLHA PESADA (NBR 15930) DE 900 X 2100 MM, DE 40 MM A 45 MM DE ESPESURA, COM MARCO EM ACO, NUCLEO SOLIDO, CAPA LISA EM HDF, ACABAMENTO MELAMINICO BRANCO (INCLUI MARCO, ALIZARES, DOBRADICAS E FECHADURA)	UN	712,87	712,87	CR		
SINAPH	3733	LADRILHO HIDRAULICO, *20 x 20* CM, E= 2 CM, PADRAO COPACABANA, 2 CORES (PRETO E BRANCO)	M2	58,96	58,96	AS		
SINAPH	3731	LADRILHO HIDRAULICO, *20 x 20* CM, E= 2 CM, DADOS, COR NATURAL	M2	54,73	54,73	AS		
SINAPH	38137	LADRILHO HIDRAULICO, *20 x 20* CM, E= 2 CM, RAMPA, NATURAL	M2	55,05	55,05	AS		
SINAPH	38135	LADRILHO HIDRAULICO, *20 x 20* CM, E= 2 CM, TATIL ALERTA OU DIRECIONAL, AMARELO	M2	69,78	69,78	AS		
SINAPH	38138	LADRILHO HIDRAULICO, *30 x 30* CM, E= 2 CM, MILANO, NATURAL	M2	54,06	54,06	AS		
SINAPH	3736	LAJE PRE-MOLDADA CONVENCIONAL (LAJOTAS + VIGOTAS) PARA FORRO, UNIDIRECIONAL, SOBRECARGA DE 100 KG/M2, VAO ATE 4,00 M (SEM COLOCACAO)	M2	55,00	55,00	C		
SINAPH	3741	LAJE PRE-MOLDADA CONVENCIONAL (LAJOTAS + VIGOTAS) PARA FORRO, UNIDIRECIONAL, SOBRECARGA DE 100 KG/M2, VAO ATE 4,50 M (SEM COLOCACAO)	M2	57,33	57,33	CR		
SINAPH	3745	LAJE PRE-MOLDADA CONVENCIONAL (LAJOTAS + VIGOTAS) PARA PISO, UNIDIRECIONAL, SOBRECARGA DE 200 KG/M2, VAO ATE 5,00 M (SEM COLOCACAO)	M2	61,82	61,82	CR		
SINAPH	3743	LAJE PRE-MOLDADA CONVENCIONAL (LAJOTAS + VIGOTAS) PARA PISO, UNIDIRECIONAL, SOBRECARGA DE 200 KG/M2, VAO ATE 3,50 M (SEM COLOCACAO)	M2	57,13	57,13	CR		
SINAPH	3744	LAJE PRE-MOLDADA CONVENCIONAL (LAJOTAS + VIGOTAS) PARA PISO, UNIDIRECIONAL, SOBRECARGA DE 200 KG/M2, VAO ATE 4,50 M (SEM COLOCACAO)	M2	62,88	62,88	CR		
SINAPH	3739	LAJE PRE-MOLDADA CONVENCIONAL (LAJOTAS + VIGOTAS) PARA PISO, UNIDIRECIONAL, SOBRECARGA DE 200 KG/M2, VAO ATE 5,00 M (SEM COLOCACAO)	M2	66,08	66,08	CR		
SINAPH	3737	LAJE PRE-MOLDADA CONVENCIONAL (LAJOTAS + VIGOTAS) PARA PISO, UNIDIRECIONAL, SOBRECARGA DE 350 KG/M2, VAO ATE 4,50 M (SEM COLOCACAO)	M2	69,28	69,28	CR		
SINAPH	3738	LAJE PRE-MOLDADA CONVENCIONAL (LAJOTAS + VIGOTAS) PARA PISO, UNIDIRECIONAL, SOBRECARGA DE 350 KG/M2, VAO ATE 5,00 M (SEM COLOCACAO)	M2	79,94	79,94	CR		
SINAPH	3747	LAJE PRE-MOLDADA CONVENCIONAL (LAJOTAS + VIGOTAS) PARA PISO, UNIDIRECIONAL, SOBRECARGA 350 KG/M2 VAO ATE 3,50 M (SEM COLOCACAO)	M2	62,88	62,88	CR		
SINAPH	11649	LAJE PRE-MOLDADA DE TRANSICAO EXCENTRICA EM CONCRETO ARMADO, DN 1200 MM, FURO CIRCULAR DN 600 MM, ESPESURA 12 CM	UN	456,20	456,20	CR		

FORTE	CÓDIGO	DESCRIÇÃO	UNIDADE	CUSTO UNITÁRIO DESONERADO	CUSTO UNITÁRIO NÃO DESONERADO	ORIGEM DO PREÇO	% MO DESONERADO	% MO NÃO DESONERADO
SINAPH	11650	LAJE PRE-MOLDADA DE TRANSICAO EXCENTRICA EM CONCRETO ARMADO, DN 1500 MM, FURO CIRCULAR DN 530 MM, ESPESSURA 15 CM	UN	777,56	777,56	CR		
SINAPH	3742	LAJE PRE-MOLDADA TRELICADA (LAJOTAS + VIGOTAS) PARA FORRO, UNIDIRECIONAL, SOBRECARGA DE 100 KG/M2, VAO ATE 6,00 M (SEM COLOCACAO)	M2	82,92	82,92	CR		
SINAPH	3746	LAJE PRE-MOLDADA TRELICADA (LAJOTAS + VIGOTAS) PARA PISO, UNIDIRECIONAL, SOBRECARGA DE 200 KG/M2, VAO ATE 6,00 M (SEM COLOCACAO)	M2	96,82	96,82	CR		
SINAPH	21106	LAMBRI EM ALUMINIO, DE APROXIMADAMENTE 0,6 KG/M, COM APROXIMADAMENTE 168,0 MM DE LARGURA, 6,0 MM DE ALTURA E 6,0 M DE EXTENSAO	KG	40,07	40,07	CR		
SINAPH	3755	LAMPADA DE LUZ MISTA 160 W, BASE E27 (220 V)	UN	16,35	16,35	CR		
SINAPH	3750	LAMPADA DE LUZ MISTA 250 W, BASE E27 (220 V)	UN	21,99	21,99	CR		
SINAPH	3756	LAMPADA DE LUZ MISTA 500 W, BASE E40 (220 V)	UN	41,10	41,10	CR		
SINAPH	39377	LAMPADA FLUORESCENTE COMPACTA BRANCA 135 W, BASE E40 (127/220 V)	UN	121,74	121,74	CR		
SINAPH	38194	LAMPADA FLUORESCENTE COMPACTA 2U BRANCA 15 W, BASE E27 (127/220 V)	UN	9,06	9,06	CR		
SINAPH	39381	LAMPADA FLUORESCENTE COMPACTA 2U/3U BRANCA 9/10 W, BASE E27 (127/220 V)	UN	8,45	8,45	CR		
SINAPH	38780	LAMPADA FLUORESCENTE COMPACTA 3U BRANCA 20 W, BASE E27 (127/220 V)	UN	10,34	10,34	CR		
SINAPH	38781	LAMPADA FLUORESCENTE ESPIRAL BRANCA 45 W, BASE E27 (127/220 V)	UN	34,92	34,92	CR		
SINAPH	38192	LAMPADA FLUORESCENTE ESPIRAL BRANCA 65 W, BASE E27 (127/220 V)	UN	63,18	63,18	CR		
SINAPH	3753	LAMPADA FLUORESCENTE TUBULAR T10, DE 20 OU 40 W, BIVOLT	UN	5,53	5,53	CR		
SINAPH	38782	LAMPADA FLUORESCENTE TUBULAR T5 DE 14 W, BIVOLT	UN	7,20	7,20	CR		
SINAPH	38778	LAMPADA FLUORESCENTE TUBULAR T8 DE 16/18 W, BIVOLT	UN	5,40	5,40	CR		
SINAPH	38779	LAMPADA FLUORESCENTE TUBULAR T8 DE 32/36 W, BIVOLT	UN	5,73	5,73	CR		
SINAPH	39388	LAMPADA LED TIPO DICROICA BIVOLT, LUZ BRANCA, 5 W (BASE GU10)	UN	10,70	10,70	CR		
SINAPH	39387	LAMPADA LED TUBULAR BIVOLT 18/20 W, BASE G13	UN	16,68	16,68	CR		
SINAPH	39386	LAMPADA LED TUBULAR BIVOLT 9/10 W, BASE G13	UN	11,63	11,63	CR		
SINAPH	38194	LAMPADA LED 10 W BIVOLT BRANCA, FORMATO TRADICIONAL (BASE E27)	UN	8,70	8,70	C		
SINAPH	38193	LAMPADA LED 6 W BIVOLT BRANCA, FORMATO TRADICIONAL (BASE E27)	UN	7,56	7,56	CR		
SINAPH	12216	LAMPADA VAPOR DE SODIO OVOIDE 150 W (BASE E40)	UN	31,60	31,60	CR		
SINAPH	3757	LAMPADA VAPOR DE SODIO OVOIDE 250 W (BASE E40)	UN	36,53	36,53	CR		
SINAPH	3758	LAMPADA VAPOR DE SODIO OVOIDE 400 W (BASE E40)	UN	42,60	42,60	CR		
SINAPH	12214	LAMPADA VAPOR MERCURIO 125 W (BASE E27)	UN	14,58	14,58	CR		
SINAPH	3749	LAMPADA VAPOR MERCURIO 250 W (BASE E40)	UN	26,00	26,00	C		
SINAPH	3751	LAMPADA VAPOR MERCURIO 400 W (BASE E40)	UN	35,48	35,48	CR		
SINAPH	39376	LAMPADA VAPOR METALICO OVOIDE 150 W, BASE E27/E40	UN	29,91	29,91	CR		
SINAPH	3752	LAMPADA VAPOR METALICO TUBULAR 400 W (BASE E40)	UN	58,53	58,53	CR		
SINAPH	746	LAVADORA DE ALTA PRESSAO (LAVA - JATO) PARA AGUA FRIA, PRESSAO DE OPERACAO ENTRE 1400 E 1900 LIB/POL2, VAZAO MAXIMA ENTRE 400 E 700 L/H, POTENCIA DE OPERACAO ENTRE 2,50 E 3,00 CV	UN	2.379,50	2.379,50	C		
SINAPH	20269	LAVATORIO / CUBA DE EMBUTIR, OVAL, DE LOUCA BRANCA, SEM LADRAO, DIMENSÕES *50 X 35* CM (L X C)	UN	65,81	65,81	CR		
SINAPH	20270	LAVATORIO / CUBA DE EMBUTIR, OVAL, DE LOUCA COLORIDA, SEM LADRAO, DIMENSÕES *50 X 35* CM (L X C)	UN	72,72	72,72	CR		
SINAPH	11696	LAVATORIO / CUBA DE SOBREPOR, OVAL PEQUENA, DE LOUCA BRANCA, SEM LADRAO, DIMENSÕES *44 X 31* CM (L X C)	UN	116,41	116,41	CR		
SINAPH	10427	LAVATORIO / CUBA DE SOBREPOR, RETANGULAR, DE LOUCA BRANCA, COM LADRAO, DIMENSÕES *52 X 45* CM (L X C)	UN	325,78	325,78	CR		
SINAPH	10428	LAVATORIO / CUBA DE SOBREPOR, RETANGULAR, DE LOUCA COLORIDA, COM LADRAO, DIMENSÕES *52 X 45* CM (L X C)	UN	335,66	335,66	CR		
SINAPH	36521	LAVATORIO DE CANTO DE LOUCA BRANCA, SUSPENSO (SEM COLUNA), DIMENSÕES *40 X 30* CM (L X C)	UN	104,73	104,73	CR		
SINAPH	36794	LAVATORIO DE LOUCA BRANCA, COM COLUNA, DIMENSÕES *44 X 35* CM (L X C)	UN	111,49	111,49	CR		
SINAPH	10426	LAVATORIO DE LOUCA BRANCA, COM COLUNA, DIMENSÕES *54 X 44* CM (L X C)	UN	124,85	124,85	CR		
SINAPH	10425	LAVATORIO DE LOUCA BRANCA, SUSPENSO (SEM COLUNA), DIMENSÕES *40 X 30* CM	UN	63,34	63,34	CR		
SINAPH	10431	LAVATORIO DE LOUCA COLORIDA, COM COLUNA, DIMENSÕES *54 X 44* CM (L X C)	UN	216,84	216,84	CR		
SINAPH	10429	LAVATORIO DE LOUCA COLORIDA, SUSPENSO (SEM COLUNA), DIMENSÕES *40 X 30* CM (L X C)	UN	106,97	106,97	CR		
SINAPH	2354	LEITURISTA OU CADASTRISTA DE REDES DE AGUA E ESGOTO	H	15,91	18,40	CR		
SINAPH	40932	LEITURISTA OU CADASTRISTA DE REDES DE AGUA E ESGOTO (MENSALISTA)	MES	2.814,68	3.256,23	CR		
SINAPH	10853	LETRA ACO INOX (AISI 304), CHAPA NUM. 22, RECORTADO, H= 20 CM (SEM RELEVO)	UN	82,27	82,27	CR		
SINAPH	5093	LEVANTADOR DE JANELA GUIHOTINA, EM LATAO CROMADO	PAR	17,79	17,79	CR		
SINAPH	37768	LIMPADORA A SUCCAO, TANQUE 12000 L, BASCULAMENTO HIDRAULICO, BOMBA 12 M3/MIN 95% VACUO (INCLUI MONTAGEM, NAO INCLUI CAMINHAO)	UN	158.000,00	158.000,00	AS		
SINAPH	37773	LIMPADORA DE SUCCAO TANQUE 7000 L, BOMBA 12 M3/MIN 95% VACUO (INCLUI MONTAGEM, NAO INCLUI CAMINHAO)	UN	134.168,63	134.168,63	AS		
SINAPH	37769	LIMPADORA DE SUCCAO, TANQUE 11000 L, BOMBA 340 M3/MIN (INCLUI MONTAGEM, NAO INCLUI CAMINHAO)	UN	224.615,20	224.615,20	AS		
SINAPH	37770	LIMPADORA DE SUCCAO, TANQUE 5500 L, BOMBA 60M3/MIN, VACUO 500 BAR (INCLUI MONTAGEM, NAO INCLUI CAMINHAO)	UN	381.207,83	381.207,83	AS		
SINAPH	38382	LINHA DE PEDREIRO LISA 100 M	UN	11,22	11,22	CR		
SINAPH	38383	LIXA D'AGUA EM FOLHA, GRAO 100	UN	2,10	2,10	CR		
SINAPH	3768	LIXA EM FOLHA PARA FERRO, NUMERO 150	UN	3,23	3,23	CR		
SINAPH	3767	LIXA EM FOLHA PARA PAREDE OU MADEIRA, NUMERO 120 (COR VERMELHA)	UN	0,77	0,77	CR		
SINAPH	13192	LIXADEIRA ELETRICA ANGULAR PARA CONCRETO, POTENCIA 1.400 W, PRATO DIAMANTADO DE 5"	UN	4.721,85	4.721,85	AS		
SINAPH	38413	LIXADEIRA ELETRICA ANGULAR, PARA DISCO DE 7" (180 MM), POTENCIA DE 2.200 W, "5.000" RPM, 220 V	UN	780,92	780,92	AS		
SINAPH	42440	LIXEIRA DUPLA, COM CAPACIDADE VOLUMETRICA DE 60L, FABRICADA EM TUBO DE ACO CARBONO, CESTOS EM CHAPA DE ACO E PINTURA NO PROCESSO ELETROSTATICO - PARA ACADEMIA AD AR LIVRE / ACADEMIA DA TERCEIRA IDADE - ATI	UN	946,93	946,93	AS		
SINAPH	20193	LOCACAO DE ANDAIME METALICO TIPO FACHADEIRO, LARGURA DE 1,20 M, ALTURA POR PECA DE 2,0 M, INCLUINDO SAPATAS E ITENS NECESSARIOS A INSTALACAO	M2XMES	6,49	6,49	CR		
SINAPH	10527	LOCACAO DE ANDAIME METALICO TUBULAR DE ENCAIXE, TIPO DE TORRE, COM LARGURA DE 1 ATE 1,5 M E ALTURA DE *1,00* M (INCLUSO SAPATAS FIXAS OU RODIZIOS)	MXMES	19,50	19,50	C		
SINAPH	41805	LOCACAO DE ANDAIME SUSPENSO OU BALANCI MANUAL, CAPACIDADE DE CARGA TOTAL DE APROXIMADAMENTE 250 KG/M2, PLATAFORMA DE 1,50 M X 0,80 M (C X L), CABO DE 45 M	MES	415,00	415,00	AS		
SINAPH	40271	LOCACAO DE APRUMADOR METALICO DE PILAR, COM ALTURA E ANGULO REGULAVEIS, EXTENSAO DE *1,50* A *2,80* M	MES	12,67	12,67	CR		
SINAPH	40287	LOCACAO DE BARRA DE ANCORAGEM DE 0,80 A 1,20 M DE EXTENSAO, COM ROSCA DE 5/8", INCLUINDO PORCA E FLANGE	MES	4,87	4,87	CR		
SINAPH	40295	LOCACAO DE BOMBA MANUAL PARA TESTE HIDROSTATICO ATE 30 BAR	H	3,32	3,32	AS		
SINAPH	745	LOCACAO DE BOMBA MANUAL PARA TESTE HIDROSTATICO ATE 60 BAR	H	3,51	3,51	AS		
SINAPH	4084	LOCACAO DE BOMBA SUBMERSIVEL PARA DRENAGEM E ESGOTAMENTO, MOTOR ELETRICO TRIFASICO, POTENCIA DE 1 CV, DIAMETRO DE RECALQUE DE 2". FAIXA DE OPERACAO: Q=25 M3/H (+ OU - 1 M3/H) E AMT=2 M; Q=12 M3/H (+ OU - 2 M3/H) E AMT = 12 M (+ OU - 2 M)	H	1,57	1,57	AS		
SINAPH	743	LOCACAO DE BOMBA SUBMERSIVEL PARA DRENAGEM E ESGOTAMENTO, MOTOR ELETRICO TRIFASICO, POTENCIA DE 2 CV, DIAMETRO DE RECALQUE DE 2". FAIXA DE OPERACAO: Q=35 M3/H (+ OU - 3 M3/H) E AMT=2 M; Q=13 M3/H (+ OU - 3 M3/H) E AMT = 17 M (+ OU - 3 M)	H	1,57	1,57	AS		
SINAPH	40293	LOCACAO DE BOMBA SUBMERSIVEL PARA DRENAGEM E ESGOTAMENTO, MOTOR ELETRICO TRIFASICO, POTENCIA DE 2 CV, DIAMETRO DE RECALQUE DE 3". FAIXA DE OPERACAO: Q=70 M3/H (+ OU - 2 M3/H) E AMT=2 M; Q=9,5 M3/H (+ OU - 3,5 M3/H) E AMT = 10 M (+ OU - 2 M)	H	1,88	1,88	AS		
SINAPH	40294	LOCACAO DE BOMBA SUBMERSIVEL PARA DRENAGEM E ESGOTAMENTO, MOTOR ELETRICO TRIFASICO, POTENCIA DE 3 CV, DIAMETRO DE RECALQUE DE 2". FAIXA DE OPERACAO: Q=84 M3/H (+ OU - 2,5 M3/H) E AMT=2 M; Q=9,1 M3/H (+ OU - 2 M3/H) E AMT = 12 M (+ OU - 2 M)	H	1,57	1,57	AS		
SINAPH	4085	LOCACAO DE BOMBA SUBMERSIVEL PARA DRENAGEM E ESGOTAMENTO, MOTOR ELETRICO TRIFASICO, POTENCIA DE 4 CV, DIAMETRO DE RECALQUE DE 3". FAIXA DE OPERACAO: Q=60 M3/H (+ OU - 1 M3/H) E AMT=2 M; Q=11 M3/H (+ OU - 1 M3/H) E AMT = 23 M (+ OU - 1 M)	H	2,19	2,19	AS		
SINAPH	10775	LOCACAO DE CONTAINER 2,30 X 6,00 M, ALT. 2,50 M, COM 1 SANITARIO, PARA ESCRITORIO, COMPLETO, SEM DIVISORIAS INTERNAS	MES	585,00	585,00	AS		
SINAPH	10776	LOCACAO DE CONTAINER 2,30 X 6,00 M, ALT. 2,50 M, PARA ESCRITORIO, SEM DIVISORIAS INTERNAS E SEM SANITARIO	MES	457,03	457,03	AS		
SINAPH	10779	LOCACAO DE CONTAINER 2,30 X 4,30 M, ALT. 2,50 M, P/ SANITARIO, C/ 5 BACIAS, 1 LAVATORIO E 4 MICTORIOS	MES	731,25	731,25	AS		
SINAPH	10777	LOCACAO DE CONTAINER 2,30 X 4,30 M, ALT. 2,50 M, PARA SANITARIO, COM 3 BACIAS, 4 CHUVEIROS, 1 LAVATORIO E 1 MICTORIO	MES	664,21	664,21	AS		
SINAPH	10778	LOCACAO DE CONTAINER 2,30 X 6,00 M, ALT. 2,50 M, PARA SANITARIO, COM 4 BACIAS, 8 CHUVEIROS, 1 LAVATORIO E 1 MICTORIO	MES	731,25	731,25	AS		
SINAPH	40339	LOCACAO DE CRUZETA PARA ESCORA METALICA	MES	4,87	4,87	CR		
SINAPH	10749	LOCACAO DE ESCORA METALICA TELESCOPICA, COM ALTURA REGULAVEL DE *1,80* A *3,20* M, COM CAPACIDADE DE CARGA DE NO MINIMO 1000 KGF (10 KN), INCLUSO TRIPE E FORCADO	MES	8,93	8,93	CR		
SINAPH	40290	LOCACAO DE FORMA PLASTICA PARA LAJE NERVURADA, DIMENSÕES *60* X *60* X *16* CM	MES	12,87	12,87	CR		
SINAPH	3346	LOCACAO DE GRUPO GERADOR *80 A 125* KVA, MOTOR DIESEL, REBOCAVEL, ACIONAMENTO MANUAL	H	14,39	14,39	AS		
SINAPH	3348	LOCACAO DE GRUPO GERADOR ACIMA DE *125 ATE 180* KVA, MOTOR DIESEL, REBOCAVEL, ACIONAMENTO MANUAL	H	17,21	17,21	AS		
SINAPH	39833	LOCACAO DE GRUPO GERADOR DE *260* KVA, DIESEL REBOCAVEL, ACIONAMENTO MANUAL	H	23,58	23,58	AS		
SINAPH	7252	LOCACAO DE NIVEL OPTICO, COM PRECISAO DE 0,7 MM, AUMENTO DE 32X	H	2,25	2,25	AS		
SINAPH	4778	LOCACAO DE PERFURATRIZ PNEUMATICA DE PESO MEDIO, * 18 * KG, PARA ROCHA	H	2,93	2,93	AS		
SINAPH	4780	LOCACAO DE PERFURATRIZ PNEUMATICA DE PESO MEDIO, * 24 * KG, PARA ROCHA	H	3,17	3,17	AS		
SINAPH	10809	LOCACAO DE TALHA ELETRICA 3 T, VELOCIDADE 2,1 M / MIN, POTENCIA 1,3 KW	H	1,11	1,11	CR		
SINAPH	10811	LOCACAO DE TALHA MANUAL DE CORRENTE, CAPACIDADE DE 2 T COM ELEVAÇÃO DE 3 M	H	0,95	0,95	C		
SINAPH	7247	LOCACAO DE TEODOLITO ELETRONICO, PRECISAO ANGULAR DE 5 A 7 SEGUNDOS, INCLUINDO TRIPE	H	2,25	2,25	AS		
SINAPH	40291	LOCACAO DE TORRE METALICA COMPLETA PARA UMA CARGA DE 8 TF (80 KN) E PE DIREITO DE 6 M, INCLUINDO MODULOS, DIAGONAIS, SAPATAS E FORCADOS	MES	680,24	680,24	CR		
SINAPH	40275	LOCACAO DE VIGA SANDUICHE METALICA VAZADA PARA TRAVAMENTO DE PILARES, ALTURA DE *8* CM, LARGURA DE *6* CM E EXTENSAO DE 2 M	MES	19,50	19,50	CR		
SINAPH	42408	LONA PLASTICA EXTRA FORTE PRETA, E = 200 MICRA	M2	2,37	2,37	CR		
SINAPH	3777	LONA PLASTICA PESADA PRETA, E = 150 MICRA	M2	1,71	1,71	C		
SINAPH	3798	LUMINARIA ABERTA P/ ILUMINACAO PUBLICA, TIPO X-57 PETERCO OU EQUIV	UN	80,14	80,14	AS		

FUNTE	CÓDIGO	DESCRIÇÃO	UNIDADE	CUSTO UNITÁRIO DESONERADO	CUSTO UNITÁRIO NÃO DESONERADO	ORIGEM DO PREÇO	% MO DESONERADO	% MO NÃO DESONERADO
SINAPH	38769	LUMINARIA ARANDELA TIPO MEIA-LUA COM VIDRO FOSCO *30 X 15* CM, PARA 1 LAMPADA, BASE E27, POTENCIA MAXIMA 40/60 W (NAO INCLUI LAMPADA)	UN	62,58	62,58	AS		
SINAPH	39510	LUMINARIA DE EMBUTIR EM CHAPA DE ACO PARA 2 LAMPADAS FLUORESCENTES DE 14 W COM REFLETOR E ALETAS EM ALUMINIO, COMPLETA (INCLUI REATOR E LAMPADAS)	UN	253,29	253,29	AS		
SINAPH	38776	LUMINARIA DE EMBUTIR EM CHAPA DE ACO PARA 4 LAMPADAS FLUORESCENTES DE 14 W *60 X 60 CM* ALETADA (NAO INCLUI REATOR E LAMPADAS)	UN	268,81	268,81	AS		
SINAPH	38774	LUMINARIA DE EMERGENCIA 30 LEDS, POTENCIA 2 W, BATERIA DE LITIO, AUTONOMIA DE 6 HORAS	UN	21,85	21,85	CR		
SINAPH	42247	LUMINARIA DE LED PARA ILUMINACAO PUBLICA, DE 138 W ATE 180 W, INVOLUCRO EM ALUMINIO OU ACO INOX	UN	746,01	746,01	CR		
SINAPH	42248	LUMINARIA DE LED PARA ILUMINACAO PUBLICA, DE 181 W ATE 239 W, INVOLUCRO EM ALUMINIO OU ACO INOX	UN	866,55	866,55	CR		
SINAPH	42249	LUMINARIA DE LED PARA ILUMINACAO PUBLICA, DE 240 W ATE 350 W, INVOLUCRO EM ALUMINIO OU ACO INOX	UN	1.435,57	1.435,57	CR		
SINAPH	42244	LUMINARIA DE LED PARA ILUMINACAO PUBLICA, DE 33 W ATE 50 W, INVOLUCRO EM ALUMINIO OU ACO INOX	UN	224,19	224,19	CR		
SINAPH	42245	LUMINARIA DE LED PARA ILUMINACAO PUBLICA, DE 51 W ATE 67 W, INVOLUCRO EM ALUMINIO OU ACO INOX	UN	413,70	413,70	CR		
SINAPH	42246	LUMINARIA DE LED PARA ILUMINACAO PUBLICA, DE 68 W ATE 97 W, INVOLUCRO EM ALUMINIO OU ACO INOX	UN	457,95	457,95	CR		
SINAPH	42243	LUMINARIA DE LED PARA ILUMINACAO PUBLICA, DE 98 W ATE 137 W, INVOLUCRO EM ALUMINIO OU ACO INOX	UN	552,20	552,20	CR		
SINAPH	38889	LUMINARIA DE SOBREPOR EM CHAPA DE ACO COM ALETAS PLASTICAS, PARA 1 LAMPADA, BASE E27, POTENCIA MAXIMA 40/60 W (NAO INCLUI LAMPADA)	UN	47,97	47,97	AS		
SINAPH	38784	LUMINARIA DE SOBREPOR EM CHAPA DE ACO COM ALETAS PLASTICAS, PARA 2 LAMPADAS, BASE E27, POTENCIA MAXIMA 40/60 W (NAO INCLUI LAMPADAS)	UN	64,17	64,17	AS		
SINAPH	3788	LUMINARIA DE SOBREPOR EM CHAPA DE ACO PARA 1 LAMPADA FLUORESCENTE DE *18* W, ALETADA, COMPLETA (LAMPADA E REATOR INCLUSOS)	UN	66,88	66,88	AS		
SINAPH	12230	LUMINARIA DE SOBREPOR EM CHAPA DE ACO PARA 1 LAMPADA FLUORESCENTE DE *18* W, PERFIL COMERCIAL (NAO INCLUI REATOR E LAMPADA)	UN	17,20	17,20	AS		
SINAPH	3780	LUMINARIA DE SOBREPOR EM CHAPA DE ACO PARA 1 LAMPADA FLUORESCENTE DE *36* W, ALETADA, COMPLETA (LAMPADA E REATOR INCLUSOS)	UN	98,67	98,67	AS		
SINAPH	12231	LUMINARIA DE SOBREPOR EM CHAPA DE ACO PARA 1 LAMPADA FLUORESCENTE DE *36* W, PERFIL COMERCIAL (NAO INCLUI REATOR E LAMPADA)	UN	28,61	28,61	AS		
SINAPH	3811	LUMINARIA DE SOBREPOR EM CHAPA DE ACO PARA 2 LAMPADAS FLUORESCENTES DE *18* W, ALETADA, COMPLETA (LAMPADAS E REATOR INCLUSOS)	UN	92,68	92,68	AS		
SINAPH	12232	LUMINARIA DE SOBREPOR EM CHAPA DE ACO PARA 2 LAMPADAS FLUORESCENTES DE *18* W, PERFIL COMERCIAL (NAO INCLUI REATOR E LAMPADAS)	UN	29,97	29,97	AS		
SINAPH	3799	LUMINARIA DE SOBREPOR EM CHAPA DE ACO PARA 2 LAMPADAS FLUORESCENTES DE *36* W, ALETADA, COMPLETA (LAMPADAS E REATOR INCLUSOS)	UN	131,07	131,07	AS		
SINAPH	12239	LUMINARIA DE SOBREPOR EM CHAPA DE ACO PARA 2 LAMPADAS FLUORESCENTES DE *36* W, PERFIL COMERCIAL (NAO INCLUI REATOR E LAMPADAS)	UN	39,24	39,24	AS		
SINAPH	38773	LUMINARIA DE TETO PLAFON/PLAFONIER EM PLASTICO COM BASE E27, POTENCIA MAXIMA 60 W (NAO INCLUI LAMPADA)	UN	6,29	6,29	AS		
SINAPH	12271	LUMINARIA DUPLA P/SINALIZACAO, TIPO WETZEL AS-2/110 OU EQUIV	UN	350,95	350,95	AS		
SINAPH	38785	LUMINARIA HERMETICA IP-65 PARA 2 DUAS LAMPADAS DE 14/16/18/20 W (NAO INCLUI REATOR E LAMPADAS)	UN	166,15	166,15	AS		
SINAPH	38786	LUMINARIA HERMETICA IP-65 PARA 2 DUAS LAMPADAS DE 28/32/36/40 W (NAO INCLUI REATOR E LAMPADAS)	UN	204,66	204,66	AS		
SINAPH	39385	LUMINARIA LED PLAFON REDONDO DE SOBREPOR BIVOLT 12/13 W, D = *17* CM	UN	19,99	19,99	CR		
SINAPH	39389	LUMINARIA LED REFLETOR RETANGULAR BIVOLT, LUZ BRANCA, 10 W	UN	21,69	21,69	CR		
SINAPH	39390	LUMINARIA LED REFLETOR RETANGULAR BIVOLT, LUZ BRANCA, 30 W	UN	45,46	45,46	CR		
SINAPH	39391	LUMINARIA LED REFLETOR RETANGULAR BIVOLT, LUZ BRANCA, 50 W	UN	51,04	51,04	CR		
SINAPH	3803	LUMINARIA PLAFON REDONDO COM VIDRO FOSCO DIAMETRO *25* CM, PARA 1 LAMPADA, BASE E27, POTENCIA MAXIMA 40/60 W (NAO INCLUI LAMPADA)	UN	59,34	59,34	AS		
SINAPH	38770	LUMINARIA PLAFON REDONDO COM VIDRO FOSCO DIAMETRO *30* CM, PARA 2 LAMPADAS, BASE E27, POTENCIA MAXIMA 40/60 W (NAO INCLUI LAMPADAS)	UN	68,71	68,71	AS		
SINAPH	12267	LUMINARIA PROVA DE TEMPO PETERCO Y.31/1	UN	201,36	201,36	AS		
SINAPH	43265	LUMINARIA SOLAR LED EXTERNA, TIPO ARANDELA DE PAREDE, EM ALUMINIO, 16 LEDS, LUZ BRANCA, *180* LUMENS, CAPACIDADE DE ILUMINACAO ATE 36 H, RETANGULAR, *13 X 9 X 7* (C X L X A), COM SENSOR DE MOVIMENTO / PRESENÇA, BATERIA RECARREGAVEL COM LUZ SOLAR, RESISTENTE AO CALOR, A PROVA DE AGUA E POEIRA/ IMPERMEAVEL, IP65	UN	62,51	62,51	CR		
SINAPH	12266	LUMINARIA SPOT DE SOBREPOR EM ALUMINIO COM ALETA PLASTICA PARA 1 LAMPADA, BASE E27, POTENCIA MAXIMA 40/60 W (NAO INCLUI LAMPADA)	UN	103,06	103,06	AS		
SINAPH	39378	LUMINARIA SPOT DE SOBREPOR EM ALUMINIO COM ALETA PLASTICA PARA 2 LAMPADAS, BASE E27, POTENCIA MAXIMA 40/60 W (NAO INCLUI LAMPADA)	UN	73,07	73,07	AS		
SINAPH	43543	LUMINARIA TIPO TARTARUGA A PROVA DE TEMPO, GASES, VAPOR E PO, EM ALUMINIO, COM GRADE, BASE E27, POTENCIA MAXIMA 100 W - REF Y 25/1 (NAO INCLUI LAMPADA)	UN	152,23	152,23	AS		
SINAPH	38775	LUMINARIA TIPO TARTARUGA PARA AREA EXTERNA EM ALUMINIO, COM GRADE, PARA 1 LAMPADA, BASE E27, POTENCIA MAXIMA 40/60 W (NAO INCLUI LAMPADA)	UN	77,47	77,47	AS		
SINAPH	21119	LUA CPVC, SOLDADAVEL, 15 MM, PARA AGUA QUENTE PREDIAL	UN	1,49	1,49	AS		
SINAPH	37974	LUA CPVC, SOLDADAVEL, 22 MM, PARA AGUA QUENTE PREDIAL	UN	2,22	2,22	AS		
SINAPH	37975	LUA CPVC, SOLDADAVEL, 28 MM, PARA AGUA QUENTE PREDIAL	UN	4,51	4,51	AS		
SINAPH	37976	LUA CPVC, SOLDADAVEL, 35 MM, PARA AGUA QUENTE PREDIAL	UN	9,26	9,26	AS		
SINAPH	37977	LUA CPVC, SOLDADAVEL, 42 MM, PARA AGUA QUENTE PREDIAL	UN	12,73	12,73	AS		
SINAPH	37978	LUA CPVC, SOLDADAVEL, 54 MM, PARA AGUA QUENTE PREDIAL	UN	25,81	25,81	AS		
SINAPH	37979	LUA CPVC, SOLDADAVEL, 73 MM, PARA AGUA QUENTE PREDIAL	UN	110,88	110,88	AS		
SINAPH	37980	LUA CPVC, SOLDADAVEL, 89 MM, PARA AGUA QUENTE PREDIAL	UN	124,61	124,61	AS		
SINAPH	36147	LUA DE BORRACHA ISOLANTE PARA ALTA TENSÃO, RESISTENTE A OZONIO, TENSÃO DE ENSAIO 2,5 KV (PAR)	PAR	448,69	448,69	CR		
SINAPH	12731	LUA DE COBRE (REF 600) SEM ANEL DE SOLDA, BOLSA X BOLSA, 104 MM	UN	410,15	410,15	AS		
SINAPH	12723	LUA DE COBRE (REF 600) SEM ANEL DE SOLDA, BOLSA X BOLSA, 15 MM	UN	3,18	3,18	AS		
SINAPH	12724	LUA DE COBRE (REF 600) SEM ANEL DE SOLDA, BOLSA X BOLSA, 22 MM	UN	6,11	6,11	AS		
SINAPH	12725	LUA DE COBRE (REF 600) SEM ANEL DE SOLDA, BOLSA X BOLSA, 28 MM	UN	12,26	12,26	AS		
SINAPH	12726	LUA DE COBRE (REF 600) SEM ANEL DE SOLDA, BOLSA X BOLSA, 35 MM	UN	27,06	27,06	AS		
SINAPH	12727	LUA DE COBRE (REF 600) SEM ANEL DE SOLDA, BOLSA X BOLSA, 42 MM	UN	34,31	34,31	AS		
SINAPH	12728	LUA DE COBRE (REF 600) SEM ANEL DE SOLDA, BOLSA X BOLSA, 54 MM	UN	56,05	56,05	AS		
SINAPH	12729	LUA DE COBRE (REF 600) SEM ANEL DE SOLDA, BOLSA X BOLSA, 66 MM	UN	183,71	183,71	AS		
SINAPH	12730	LUA DE COBRE (REF 600) SEM ANEL DE SOLDA, BOLSA X BOLSA, 79 MM	UN	281,27	281,27	AS		
SINAPH	3840	LUA DE CORRER DEFOFO, PVC, JE, DN 100 MM	UN	59,98	59,98	AS		
SINAPH	3838	LUA DE CORRER DEFOFO, PVC, JE, DN 150 MM	UN	132,38	132,38	AS		
SINAPH	3844	LUA DE CORRER DEFOFO, PVC, JE, DN 200 MM	UN	236,13	236,13	AS		
SINAPH	3839	LUA DE CORRER DEFOFO, PVC, JE, DN 250 MM	UN	430,10	430,10	AS		
SINAPH	3843	LUA DE CORRER DEFOFO, PVC, JE, DN 300 MM	UN	590,33	590,33	AS		
SINAPH	3900	LUA DE CORRER PARA TUBO ROSCAVEL PVC, 1/2", PARA AGUA FRIA PREDIAL	UN	48,21	48,21	CR		
SINAPH	2846	LUA DE CORRER PARA TUBO ROSCAVEL PVC, 1/2", PARA AGUA FRIA PREDIAL	UN	15,19	15,19	CR		
SINAPH	2886	LUA DE CORRER PARA TUBO ROSCAVEL PVC, 3/4", PARA AGUA FRIA PREDIAL	UN	16,00	16,00	CR		
SINAPH	3854	LUA DE CORRER PARA TUBO SOLDADAVEL PVC, 20 MM, PARA AGUA FRIA PREDIAL	UN	8,89	8,89	CR		
SINAPH	3873	LUA DE CORRER PARA TUBO SOLDADAVEL PVC, 25 MM, PARA AGUA FRIA PREDIAL	UN	11,77	11,77	CR		
SINAPH	38021	LUA DE CORRER PARA TUBO SOLDADAVEL PVC, 32 MM, PARA AGUA FRIA PREDIAL	UN	28,15	28,15	CR		
SINAPH	3847	LUA DE CORRER PARA TUBO SOLDADAVEL PVC, 50 MM, PARA AGUA FRIA PREDIAL	UN	31,95	31,95	CR		
SINAPH	38022	LUA DE CORRER PARA TUBO SOLDADAVEL PVC, 60 MM, PARA AGUA FRIA PREDIAL	UN	49,91	49,91	CR		
SINAPH	3833	LUA DE CORRER PVC, JE, DN 100 MM, PARA REDE COLETORA DE ESGOTO (NBR 10569)	UN	25,65	25,65	AS		
SINAPH	3835	LUA DE CORRER PVC, JE, DN 150 MM, PARA REDE COLETORA DE ESGOTO (NBR 10569)	UN	83,52	83,52	AS		
SINAPH	3836	LUA DE CORRER PVC, JE, DN 200 MM, PARA REDE COLETORA DE ESGOTO (NBR 10569)	UN	179,76	179,76	AS		
SINAPH	3830	LUA DE CORRER PVC, JE, DN 250 MM, PARA REDE COLETORA DE ESGOTO (NBR 10569)	UN	293,91	293,91	AS		
SINAPH	3831	LUA DE CORRER PVC, JE, DN 300 MM, PARA REDE COLETORA DE ESGOTO (NBR 10569)	UN	491,32	491,32	AS		
SINAPH	37981	LUA DE CORRER, CPVC, SOLDADAVEL, 15 MM, PARA AGUA QUENTE PREDIAL	UN	5,08	5,08	AS		
SINAPH	37982	LUA DE CORRER, CPVC, SOLDADAVEL, 22 MM, PARA AGUA QUENTE PREDIAL	UN	7,71	7,71	AS		
SINAPH	37983	LUA DE CORRER, CPVC, SOLDADAVEL, 28 MM, PARA AGUA QUENTE PREDIAL	UN	10,80	10,80	AS		
SINAPH	37984	LUA DE CORRER, CPVC, SOLDADAVEL, 35 MM, PARA AGUA QUENTE PREDIAL	UN	18,66	18,66	AS		
SINAPH	37985	LUA DE CORRER, CPVC, SOLDADAVEL, 42 MM, PARA AGUA QUENTE PREDIAL	UN	26,13	26,13	AS		
SINAPH	3826	LUA DE CORRER, PVC PBA, JE, DN 100 / DE 110 MM, PARA REDE AGUA (NBR 10351)	UN	59,52	59,52	AS		
SINAPH	3825	LUA DE CORRER, PVC PBA, JE, DN 50 / DE 60 MM, PARA REDE AGUA (NBR 10351)	UN	17,12	17,12	AS		
SINAPH	3827	LUA DE CORRER, PVC PBA, JE, DN 75 / DE 85 MM, PARA REDE AGUA (NBR 10351)	UN	37,40	37,40	AS		
SINAPH	20165	LUA DE CORRER, PVC SERIE R, 100 MM, PARA ESGOTO OU AGUAS PLUVIAIS PREDIAIS	UN	27,38	27,38	CR		
SINAPH	20166	LUA DE CORRER, PVC SERIE R, 150 MM, PARA ESGOTO OU AGUAS PLUVIAIS PREDIAIS	UN	88,50	88,50	CR		
SINAPH	20164	LUA DE CORRER, PVC SERIE R, 75 MM, PARA ESGOTO OU AGUAS PLUVIAIS PREDIAIS	UN	14,46	14,46	CR		
SINAPH	3893	LUA DE CORRER, PVC, DN 100 MM, PARA ESGOTO PREDIAL	UN	17,95	17,95	CR		
SINAPH	3848	LUA DE CORRER, PVC, DN 50 MM, PARA ESGOTO PREDIAL	UN	10,90	10,90	CR		
SINAPH	3895	LUA DE CORRER, PVC, DN 75 MM, PARA ESGOTO PREDIAL	UN	11,86	11,86	CR		
SINAPH	12404	LUA DE FERRO GALVANIZADO, COM ROSCA BSP MACHO/FEMEA, DE 3/4"	UN	10,76	10,76	AS		
SINAPH	3939	LUA DE FERRO GALVANIZADO, COM ROSCA BSP DE 1 1/2"	UN	22,17	22,17	AS		
SINAPH	3911	LUA DE FERRO GALVANIZADO, COM ROSCA BSP DE 1 1/4"	UN	18,11	18,11	AS		
SINAPH	3908	LUA DE FERRO GALVANIZADO, COM ROSCA BSP DE 1/2"	UN	5,85	5,85	AS		
SINAPH	3910	LUA DE FERRO GALVANIZADO, COM ROSCA BSP DE 1"	UN	12,95	12,95	AS		
SINAPH	3913	LUA DE FERRO GALVANIZADO, COM ROSCA BSP DE 2 1/2"	UN	61,93	61,93	AS		
SINAPH	3912	LUA DE FERRO GALVANIZADO, COM ROSCA BSP DE 2"	UN	33,95	33,95	AS		
SINAPH	3909	LUA DE FERRO GALVANIZADO, COM ROSCA BSP DE 3/4"	UN	7,96	7,96	AS		
SINAPH	3914	LUA DE FERRO GALVANIZADO, COM ROSCA BSP DE 3"	UN	93,42	93,42	AS		
SINAPH	3915	LUA DE FERRO GALVANIZADO, COM ROSCA BSP DE 4"	UN	147,32	147,32	AS		
SINAPH	3916	LUA DE FERRO GALVANIZADO, COM ROSCA BSP DE 5"	UN	268,38	268,38	AS		
SINAPH	3917	LUA DE FERRO GALVANIZADO, COM ROSCA BSP DE 6"	UN	442,67	442,67	AS		
SINAPH	1904	LUA DE PRESSAO, EM PVC, DE 20 MM, PARA ALETODUTO FLEXIVEL	UN	0,90	0,90	CR		

FONTE	CÓDIGO	DESCRIÇÃO	UNIDADE	CUSTO UNITÁRIO DESONERADO	CUSTO UNITÁRIO NÃO DESONERADO	ORIGEM DO PREÇO	% MO DESONERADO	% MO NÃO DESONERADO
SINAPH	1899	LUBA DE PRESSAO, EM PVC, DE 25 MM, PARA ELETRODUTO FLEXIVEL	UN	1,02	1,02	CR		
SINAPH	1900	LUBA DE PRESSAO, EM PVC, DE 32 MM, PARA ELETRODUTO FLEXIVEL	UN	1,66	1,66	CR		
SINAPH	12407	LUBA DE REDUCAO DE FERRO GALVANIZADO, COM ROSCA BSP MACHO/FEMEA, DE 1 1/2" X 1"	UN	33,51	33,51	AS		
SINAPH	12408	LUBA DE REDUCAO DE FERRO GALVANIZADO, COM ROSCA BSP MACHO/FEMEA, DE 1" X 3/2"	UN	18,91	18,91	AS		
SINAPH	12409	LUBA DE REDUCAO DE FERRO GALVANIZADO, COM ROSCA BSP MACHO/FEMEA, DE 1" X 3/4"	UN	18,91	18,91	AS		
SINAPH	12410	LUBA DE REDUCAO DE FERRO GALVANIZADO, COM ROSCA BSP MACHO/FEMEA, DE 3/4" X 1/2"	UN	13,03	13,03	AS		
SINAPH	3936	LUBA DE REDUCAO DE FERRO GALVANIZADO, COM ROSCA BSP, DE 1 1/2" X 1 1/4"	UN	23,54	23,54	AS		
SINAPH	3922	LUBA DE REDUCAO DE FERRO GALVANIZADO, COM ROSCA BSP, DE 1 1/2" X 1 1/2"	UN	21,66	21,66	AS		
SINAPH	3924	LUBA DE REDUCAO DE FERRO GALVANIZADO, COM ROSCA BSP, DE 1 1/2" X 1"	UN	23,54	23,54	AS		
SINAPH	3923	LUBA DE REDUCAO DE FERRO GALVANIZADO, COM ROSCA BSP, DE 1 1/2" X 3/4"	UN	23,54	23,54	AS		
SINAPH	3937	LUBA DE REDUCAO DE FERRO GALVANIZADO, COM ROSCA BSP, DE 1 1/4" X 1 1/2"	UN	19,42	19,42	AS		
SINAPH	3921	LUBA DE REDUCAO DE FERRO GALVANIZADO, COM ROSCA BSP, DE 1 1/4" X 1"	UN	19,43	19,43	AS		
SINAPH	3920	LUBA DE REDUCAO DE FERRO GALVANIZADO, COM ROSCA BSP, DE 1 1/4" X 3/4"	UN	19,42	19,42	AS		
SINAPH	3938	LUBA DE REDUCAO DE FERRO GALVANIZADO, COM ROSCA BSP, DE 1" X 1/2"	UN	12,81	12,81	AS		
SINAPH	3919	LUBA DE REDUCAO DE FERRO GALVANIZADO, COM ROSCA BSP, DE 1" X 3/4"	UN	13,05	13,05	AS		
SINAPH	3927	LUBA DE REDUCAO DE FERRO GALVANIZADO, COM ROSCA BSP, DE 2 1/2" X 1 1/2"	UN	66,12	66,12	AS		
SINAPH	3928	LUBA DE REDUCAO DE FERRO GALVANIZADO, COM ROSCA BSP, DE 2 1/2" X 2"	UN	66,12	66,12	AS		
SINAPH	3926	LUBA DE REDUCAO DE FERRO GALVANIZADO, COM ROSCA BSP, DE 2" X 1 1/2"	UN	37,69	37,69	AS		
SINAPH	3935	LUBA DE REDUCAO DE FERRO GALVANIZADO, COM ROSCA BSP, DE 2" X 1 1/4"	UN	37,69	37,69	AS		
SINAPH	3925	LUBA DE REDUCAO DE FERRO GALVANIZADO, COM ROSCA BSP, DE 2" X 1"	UN	37,69	37,69	AS		
SINAPH	12406	LUBA DE REDUCAO DE FERRO GALVANIZADO, COM ROSCA BSP, DE 3/4" X 1 1/2"	UN	9,26	9,26	AS		
SINAPH	3929	LUBA DE REDUCAO DE FERRO GALVANIZADO, COM ROSCA BSP, DE 3" X 1 1/2"	UN	100,74	100,74	AS		
SINAPH	3931	LUBA DE REDUCAO DE FERRO GALVANIZADO, COM ROSCA BSP, DE 3" X 2 1/2"	UN	100,74	100,74	AS		
SINAPH	3930	LUBA DE REDUCAO DE FERRO GALVANIZADO, COM ROSCA BSP, DE 3" X 2"	UN	100,74	100,74	AS		
SINAPH	3932	LUBA DE REDUCAO DE FERRO GALVANIZADO, COM ROSCA BSP, DE 4" X 2 1/2"	UN	173,96	173,96	AS		
SINAPH	3933	LUBA DE REDUCAO DE FERRO GALVANIZADO, COM ROSCA BSP, DE 4" X 2"	UN	173,96	173,96	AS		
SINAPH	3934	LUBA DE REDUCAO DE FERRO GALVANIZADO, COM ROSCA BSP, DE 4" X 3"	UN	173,96	173,96	AS		
SINAPH	40355	LUBA DE REDUCAO EM ACO CARBONO, COM ENCAIXE PARA SOLDA DN SW, PRESSAO 3.000 LBS, 3/4" X 1/2"	UN	11,07	11,07	AS		
SINAPH	40364	LUBA DE REDUCAO EM ACO CARBONO, COM ENCAIXE PARA SOLDA DN SW, PRESSAO 3.000 LBS, DN 1 1/2" X 1 1/4"	UN	51,84	51,84	AS		
SINAPH	40361	LUBA DE REDUCAO EM ACO CARBONO, COM ENCAIXE PARA SOLDA DN SW, PRESSAO 3.000 LBS, DN 1 1/4" X 1"	UN	40,54	40,54	AS		
SINAPH	40358	LUBA DE REDUCAO EM ACO CARBONO, COM ENCAIXE PARA SOLDA DN SW, PRESSAO 3.000 LBS, DN 1" X 3/4"	UN	15,45	15,45	AS		
SINAPH	40370	LUBA DE REDUCAO EM ACO CARBONO, COM ENCAIXE PARA SOLDA DN SW, PRESSAO 3.000 LBS, DN 2 1/2" X 2"	UN	164,49	164,49	AS		
SINAPH	40367	LUBA DE REDUCAO EM ACO CARBONO, COM ENCAIXE PARA SOLDA DN SW, PRESSAO 3.000 LBS, DN 2" X 1 1/2"	UN	81,76	81,76	AS		
SINAPH	40373	LUBA DE REDUCAO EM ACO CARBONO, COM ENCAIXE PARA SOLDA DN SW, PRESSAO 3.000 LBS, DN 3" X 2 1/2"	UN	222,44	222,44	AS		
SINAPH	38947	LUBA DE REDUCAO PARA TUBO PEX, METALICA, PARA CONEXAO COM ANEL DESLIZANTE, DN 20 X 16 MM	UN	9,39	9,39	AS		
SINAPH	38948	LUBA DE REDUCAO PARA TUBO PEX, METALICA, PARA CONEXAO COM ANEL DESLIZANTE, DN 25 X 16 MM	UN	14,99	14,99	AS		
SINAPH	38949	LUBA DE REDUCAO PARA TUBO PEX, METALICA, PARA CONEXAO COM ANEL DESLIZANTE, DN 25 X 20 MM	UN	16,63	16,63	AS		
SINAPH	38951	LUBA DE REDUCAO PARA TUBO PEX, METALICA, PARA CONEXAO COM ANEL DESLIZANTE, DN 32 X 25 MM	UN	26,30	26,30	AS		
SINAPH	39312	LUBA DE REDUCAO PARA TUBO PEX, PLASTICA, PARA CONEXAO COM CRIMPAGEM, DN 20 X 16 MM	UN	20,40	20,40	AS		
SINAPH	39313	LUBA DE REDUCAO PARA TUBO PEX, PLASTICA, PARA CONEXAO COM CRIMPAGEM, DN 25 X 16 MM	UN	26,63	26,63	AS		
SINAPH	38950	LUBA DE REDUCAO PARA TUBO PEX, PLASTICA, PARA CONEXAO COM CRIMPAGEM, DN 32 X 20 MM	UN	40,08	40,08	AS		
SINAPH	39314	LUBA DE REDUCAO PARA TUBO PEX, PLASTICA, PARA CONEXAO COM CRIMPAGEM, DN 32 X 25 MM	UN	42,28	42,28	AS		
SINAPH	3907	LUBA DE REDUCAO ROSCAVEL, PVC, 1" X 3/4", PARA AGUA FRIA PREDIAL	UN	4,99	4,99	CR		
SINAPH	3889	LUBA DE REDUCAO ROSCAVEL, PVC, 3/4" X 1/2", PARA AGUA FRIA PREDIAL	UN	3,81	3,81	CR		
SINAPH	3868	LUBA DE REDUCAO SOLDADAVEL, PVC, 25 MM X 20 MM, PARA AGUA FRIA PREDIAL	UN	1,48	1,48	CR		
SINAPH	3869	LUBA DE REDUCAO SOLDADAVEL, PVC, 32 MM X 25 MM, PARA AGUA FRIA PREDIAL	UN	4,24	4,24	CR		
SINAPH	3872	LUBA DE REDUCAO SOLDADAVEL, PVC, 40 MM X 32 MM, PARA AGUA FRIA PREDIAL	UN	5,15	5,15	CR		
SINAPH	3850	LUBA DE REDUCAO SOLDADAVEL, PVC, 60 MM X 50 MM, PARA AGUA FRIA PREDIAL	UN	13,27	13,27	CR		
SINAPH	38023	LUBA DE REDUCAO, PVC, SOLDADAVEL, 50 X 25 MM, PARA AGUA FRIA PREDIAL	UN	5,60	5,60	CR		
SINAPH	37986	LUBA DE TRANSICAO DE CPVC X PVC, SOLDADAVEL, 22 X 25 MM, PARA AGUA QUENTE	UN	1,74	1,74	AS		
SINAPH	37987	LUBA DE TRANSICAO, CPVC, SOLDADAVEL, 42 MM X 1 1/2", PARA AGUA QUENTE	UN	130,40	130,40	AS		
SINAPH	37988	LUBA DE TRANSICAO, CPVC, SOLDADAVEL, 54 MM X 2", PARA AGUA QUENTE PREDIAL	UN	212,70	212,70	AS		
SINAPH	21120	LUBA DE TRANSICAO, CPVC, 15 MM X 1/2", PARA AGUA QUENTE PREDIAL	UN	10,60	10,60	AS		
SINAPH	39318	LUBA DE TRANSICAO, CPVC, 22 MM X 1/2", PARA AGUA QUENTE	UN	8,74	8,74	AS		
SINAPH	20162	LUBA DUPLA, PVC LEVE, DN 150 MM	UN	19,02	19,02	CR		
SINAPH	40366	LUBA EM ACO CARBONO, SOLDADAVEL, PRESSAO 3.000 LBS, DN 1 1/2"	UN	40,44	40,44	AS		
SINAPH	40363	LUBA EM ACO CARBONO, SOLDADAVEL, PRESSAO 3.000 LBS, DN 1 1/4"	UN	31,63	31,63	AS		
SINAPH	40354	LUBA EM ACO CARBONO, SOLDADAVEL, PRESSAO 3.000 LBS, DN 1 1/2"	UN	13,77	13,77	AS		
SINAPH	40360	LUBA EM ACO CARBONO, SOLDADAVEL, PRESSAO 3.000 LBS, DN 1"	UN	20,73	20,73	AS		
SINAPH	40372	LUBA EM ACO CARBONO, SOLDADAVEL, PRESSAO 3.000 LBS, DN 2 1/2"	UN	128,05	128,05	AS		
SINAPH	40369	LUBA EM ACO CARBONO, SOLDADAVEL, PRESSAO 3.000 LBS, DN 2"	UN	63,73	63,73	AS		
SINAPH	40357	LUBA EM ACO CARBONO, SOLDADAVEL, PRESSAO 3.000 LBS, DN 3/4"	UN	15,45	15,45	AS		
SINAPH	40375	LUBA EM ACO CARBONO, SOLDADAVEL, PRESSAO 3.000 LBS, DN 3"	UN	173,34	173,34	AS		
SINAPH	1893	LUBA EM PVC RIGIDO ROSCAVEL, DE 1 1/2", PARA ELETRODUTO	UN	3,41	3,41	CR		
SINAPH	1902	LUBA EM PVC RIGIDO ROSCAVEL, DE 1 1/4", PARA ELETRODUTO	UN	2,48	2,48	CR		
SINAPH	1901	LUBA EM PVC RIGIDO ROSCAVEL, DE 1/2", PARA ELETRODUTO	UN	0,77	0,77	CR		
SINAPH	1892	LUBA EM PVC RIGIDO ROSCAVEL, DE 1", PARA ELETRODUTO	UN	1,60	1,60	CR		
SINAPH	1907	LUBA EM PVC RIGIDO ROSCAVEL, DE 2 1/2", PARA ELETRODUTO	UN	10,99	10,99	CR		
SINAPH	1894	LUBA EM PVC RIGIDO ROSCAVEL, DE 2", PARA ELETRODUTO	UN	4,94	4,94	CR		
SINAPH	1891	LUBA EM PVC RIGIDO ROSCAVEL, DE 3/4", PARA ELETRODUTO	UN	1,14	1,14	CR		
SINAPH	1896	LUBA EM PVC RIGIDO ROSCAVEL, DE 3", PARA ELETRODUTO	UN	14,76	14,76	CR		
SINAPH	1895	LUBA EM PVC RIGIDO ROSCAVEL, DE 4", PARA ELETRODUTO	UN	25,94	25,94	CR		
SINAPH	2641	LUBA PARA ELETRODUTO, EM ACO GALVANIZADO ELETROLITICO, DIAMETRO DE 100 MM (4")	UN	25,88	25,88	AS		
SINAPH	2636	LUBA PARA ELETRODUTO, EM ACO GALVANIZADO ELETROLITICO, DIAMETRO DE 15 MM (1/2")	UN	1,66	1,66	AS		
SINAPH	2637	LUBA PARA ELETRODUTO, EM ACO GALVANIZADO ELETROLITICO, DIAMETRO DE 20 MM (3/4")	UN	1,77	1,77	AS		
SINAPH	2638	LUBA PARA ELETRODUTO, EM ACO GALVANIZADO ELETROLITICO, DIAMETRO DE 25 MM (1")	UN	2,06	2,06	AS		
SINAPH	2639	LUBA PARA ELETRODUTO, EM ACO GALVANIZADO ELETROLITICO, DIAMETRO DE 32 MM (1 1/4")	UN	3,65	3,65	AS		
SINAPH	2644	LUBA PARA ELETRODUTO, EM ACO GALVANIZADO ELETROLITICO, DIAMETRO DE 40 MM (1 1/2")	UN	5,29	5,29	AS		
SINAPH	2643	LUBA PARA ELETRODUTO, EM ACO GALVANIZADO ELETROLITICO, DIAMETRO DE 50 MM (2")	UN	7,38	7,38	AS		
SINAPH	2640	LUBA PARA ELETRODUTO, EM ACO GALVANIZADO ELETROLITICO, DIAMETRO DE 65 MM (2 1/2")	UN	10,77	10,77	AS		
SINAPH	2642	LUBA PARA ELETRODUTO, EM ACO GALVANIZADO ELETROLITICO, DIAMETRO DE 80 MM (3")	UN	16,40	16,40	AS		
SINAPH	38943	LUBA PARA TUBO PEX, METALICO, PARA CONEXAO COM ANEL DESLIZANTE, DN 16 MM	UN	6,93	6,93	AS		
SINAPH	38944	LUBA PARA TUBO PEX, METALICO, PARA CONEXAO COM ANEL DESLIZANTE, DN 20 MM	UN	10,72	10,72	AS		
SINAPH	38945	LUBA PARA TUBO PEX, METALICO, PARA CONEXAO COM ANEL DESLIZANTE, DN 25 MM	UN	21,74	21,74	AS		
SINAPH	38946	LUBA PARA TUBO PEX, METALICO, PARA CONEXAO COM ANEL DESLIZANTE, DN 32 MM	UN	32,42	32,42	AS		
SINAPH	39308	LUBA PARA TUBO PEX, PLASTICA, PARA CONEXAO COM CRIMPAGEM, DN 16 MM	UN	14,14	14,14	AS		
SINAPH	39309	LUBA PARA TUBO PEX, PLASTICA, PARA CONEXAO COM CRIMPAGEM, DN 20 MM	UN	20,45	20,45	AS		
SINAPH	39310	LUBA PARA TUBO PEX, PLASTICA, PARA CONEXAO COM CRIMPAGEM, DN 25 MM	UN	30,98	30,98	AS		
SINAPH	39311	LUBA PARA TUBO PEX, PLASTICA, PARA CONEXAO COM CRIMPAGEM, DN 32 MM	UN	46,56	46,56	AS		
SINAPH	39855	LUBA PASSANTE DE COBRE (REF 601) SEM ANEL DE SOLDA, BOLSA 15 MM	UN	3,21	3,21	AS		
SINAPH	39856	LUBA PASSANTE DE COBRE (REF 601) SEM ANEL DE SOLDA, BOLSA 22 MM	UN	7,57	7,57	AS		
SINAPH	39857	LUBA PASSANTE DE COBRE (REF 601) SEM ANEL DE SOLDA, BOLSA 28 MM	UN	12,26	12,26	AS		
SINAPH	39858	LUBA PASSANTE DE COBRE (REF 601) SEM ANEL DE SOLDA, BOLSA 35 MM	UN	27,20	27,20	AS		
SINAPH	39859	LUBA PASSANTE DE COBRE (REF 601) SEM ANEL DE SOLDA, BOLSA 42 MM	UN	41,93	41,93	AS		
SINAPH	39860	LUBA PASSANTE DE COBRE (REF 601) SEM ANEL DE SOLDA, BOLSA 54 MM	UN	64,34	64,34	AS		
SINAPH	39861	LUBA PASSANTE DE COBRE (REF 601) SEM ANEL DE SOLDA, BOLSA 66 MM	UN	183,71	183,71	AS		
SINAPH	38447	LUBA PPR, SOLDADAVEL, DN 110 MM, PARA AGUA QUENTE PREDIAL	UN	93,42	93,42	CR		
SINAPH	36320	LUBA PPR, SOLDADAVEL, DN 20 MM, PARA AGUA QUENTE PREDIAL	UN	1,35	1,35	CR		
SINAPH	36324	LUBA PPR, SOLDADAVEL, DN 25 MM, PARA AGUA QUENTE PREDIAL	UN	2,05	2,05	CR		
SINAPH	38441	LUBA PPR, SOLDADAVEL, DN 32 MM, PARA AGUA QUENTE PREDIAL	UN	2,69	2,69	CR		
SINAPH	38442	LUBA PPR, SOLDADAVEL, DN 40 MM, PARA AGUA QUENTE PREDIAL	UN	6,85	6,85	CR		
SINAPH	38443	LUBA PPR, SOLDADAVEL, DN 50 MM, PARA AGUA QUENTE PREDIAL	UN	10,35	10,35	CR		
SINAPH	38444	LUBA PPR, SOLDADAVEL, DN 63 MM, PARA AGUA QUENTE PREDIAL	UN	15,40	15,40	CR		
SINAPH	38445	LUBA PPR, SOLDADAVEL, DN 75 MM, PARA AGUA QUENTE PREDIAL	UN	36,18	36,18	CR		
SINAPH	38446	LUBA PPR, SOLDADAVEL, DN 90 MM, PARA AGUA QUENTE PREDIAL	UN	58,38	58,38	CR		
SINAPH	3867	LUBA PVC SOLDADAVEL, 110 MM, PARA AGUA FRIA PREDIAL	UN	89,16	89,16	CR		
SINAPH	3861	LUBA PVC SOLDADAVEL, 20 MM, PARA AGUA FRIA PREDIAL	UN	0,74	0,74	CR		
SINAPH	3904	LUBA PVC SOLDADAVEL, 25 MM, PARA AGUA FRIA PREDIAL	UN	0,90	0,90	CR		
SINAPH	3903	LUBA PVC SOLDADAVEL, 32 MM, PARA AGUA FRIA PREDIAL	UN	2,22	2,22	CR		
SINAPH	3862	LUBA PVC SOLDADAVEL, 40 MM, PARA AGUA FRIA PREDIAL	UN	4,52	4,52	CR		
SINAPH	3863	LUBA PVC SOLDADAVEL, 50 MM, PARA AGUA FRIA PREDIAL	UN	5,30	5,30	CR		
SINAPH	3864	LUBA PVC SOLDADAVEL, 60 MM, PARA AGUA FRIA PREDIAL	UN	13,80	13,80	CR		
SINAPH	3865	LUBA PVC SOLDADAVEL, 75 MM, PARA AGUA FRIA PREDIAL	UN	24,02	24,02	CR		
SINAPH	3866	LUBA PVC SOLDADAVEL, 85 MM, PARA AGUA FRIA PREDIAL	UN	54,96	54,96	CR		
SINAPH	3902	LUBA PVC, ROSCAVEL, 2 1/2", AGUA FRIA PREDIAL	UN	26,72	26,72	CR		
SINAPH	3878	LUBA PVC, ROSCAVEL, 1 1/2", AGUA FRIA PREDIAL	UN	8,44	8,44	CR		
SINAPH	3877	LUBA PVC, ROSCAVEL, 1 1/4", AGUA FRIA PREDIAL	UN	7,72	7,72	CR		
SINAPH	3879	LUBA PVC, ROSCAVEL, 2", AGUA FRIA PREDIAL	UN	17,03	17,03	CR		
SINAPH	3880	LUBA PVC, ROSCAVEL, 3", AGUA FRIA PREDIAL	UN	38,43	38,43	CR		
SINAPH	12892	LUBA RASPA DE COURO, CANO CURTO (PUNHO *7" CM)	PAR	15,60	15,60	CR		
SINAPH	3883	LUBA ROSCAVEL, PVC, 1/2", AGUA FRIA PREDIAL	UN	1,78	1,78	CR		
SINAPH	3876	LUBA ROSCAVEL, PVC, 1", AGUA FRIA PREDIAL	UN	4,45	4,45	CR		
SINAPH	3884	LUBA ROSCAVEL, PVC, 3/4", AGUA FRIA PREDIAL	UN	2,66	2,66	CR		

FUNTE	CÓDIGO	DESCRIÇÃO	UNIDADE	CUSTO UNITÁRIO DESONERADO	CUSTO UNITÁRIO NÃO DESONERADO	ORIGEM DO PREÇO	% MO DESONERADO	% MO NÃO DESONERADO
SINAPH	3837	LUBA SIMPLS, PVC PBA, JE, DN 100 / DE 110 MM, PARA REDE AGUA (NBR 10351)	UN	51,67	51,67	AS		
SINAPH	3845	LUBA SIMPLS, PVC PBA, JE, DN 50 / DE 60 MM, PARA REDE AGUA (NBR 10351)	UN	18,87	18,87	AS		
SINAPH	11045	LUBA SIMPLS, PVC PBA, JE, DN 75 / DE 85 MM, PARA REDE AGUA (NBR 10351)	UN	36,41	36,41	AS		
SINAPH	20170	LUBA SIMPLS, PVC SERIE R, 100 MM, PARA ESGOTO OU AGUAS PLUVIAIS PREDIAIS	UN	15,41	15,41	CR		
SINAPH	20171	LUBA SIMPLS, PVC SERIE R, 150 MM, PARA ESGOTO OU AGUAS PLUVIAIS PREDIAIS	UN	45,79	45,79	CR		
SINAPH	20167	LUBA SIMPLS, PVC SERIE R, 40 MM, PARA ESGOTO OU AGUAS PLUVIAIS PREDIAIS	UN	5,72	5,72	CR		
SINAPH	20168	LUBA SIMPLS, PVC SERIE R, 50 MM, PARA ESGOTO OU AGUAS PLUVIAIS PREDIAIS	UN	8,98	8,98	CR		
SINAPH	20169	LUBA SIMPLS, PVC SERIE R, 75 MM, PARA ESGOTO OU AGUAS PLUVIAIS PREDIAIS	UN	12,71	12,71	CR		
SINAPH	3899	LUBA SIMPLS, PVC, SOLDADAVEL, DN 100 MM, SERIE NORMAL, PARA ESGOTO PREDIAL	UN	6,73	6,73	CR		
SINAPH	38676	LUBA SIMPLS, PVC, SOLDADAVEL, DN 150 MM, SERIE NORMAL, PARA ESGOTO PREDIAL	UN	32,58	32,58	CR		
SINAPH	3897	LUBA SIMPLS, PVC, SOLDADAVEL, DN 40 MM, SERIE NORMAL, PARA ESGOTO PREDIAL	UN	1,42	1,42	CR		
SINAPH	3875	LUBA SIMPLS, PVC, SOLDADAVEL, DN 50 MM, SERIE NORMAL, PARA ESGOTO PREDIAL	UN	3,07	3,07	CR		
SINAPH	3898	LUBA SIMPLS, PVC, SOLDADAVEL, DN 75 MM, SERIE NORMAL, PARA ESGOTO PREDIAL	UN	5,80	5,80	CR		
SINAPH	3855	LUBA SOLDADAVEL COM BUCHA DE LATAO, PVC, 20 MM X 1/2"	UN	5,90	5,90	CR		
SINAPH	3874	LUBA SOLDADAVEL COM BUCHA DE LATAO, PVC, 25 MM X 1/2"	UN	6,26	6,26	CR		
SINAPH	3870	LUBA SOLDADAVEL COM BUCHA DE LATAO, PVC, 25 MM X 3/4"	UN	7,78	7,78	CR		
SINAPH	38678	LUBA SOLDADAVEL COM BUCHA DE LATAO, PVC, 32 MM X 1"	UN	21,16	21,16	CR		
SINAPH	3859	LUBA SOLDADAVEL COM ROSCA, PVC, 20 MM X 1/2", PARA AGUA FRIA PREDIAL	UN	1,57	1,57	CR		
SINAPH	3856	LUBA SOLDADAVEL COM ROSCA, PVC, 25 MM X 1/2", PARA AGUA FRIA PREDIAL	UN	1,99	1,99	CR		
SINAPH	3906	LUBA SOLDADAVEL COM ROSCA, PVC, 25 MM X 3/4", PARA AGUA FRIA PREDIAL	UN	1,87	1,87	CR		
SINAPH	3860	LUBA SOLDADAVEL COM ROSCA, PVC, 32 MM X 1", PARA AGUA FRIA PREDIAL	UN	6,15	6,15	CR		
SINAPH	3905	LUBA SOLDADAVEL COM ROSCA, PVC, 40 MM X 1 1/4", PARA AGUA FRIA PREDIAL	UN	13,62	13,62	CR		
SINAPH	3871	LUBA SOLDADAVEL COM ROSCA, PVC, 50 MM X 1 1/2", PARA AGUA FRIA PREDIAL	UN	28,27	28,27	CR		
SINAPH	37429	LUBA, PEAD PE 100, DE 400 MM, PARA ELETROFUSAO	UN	3.486,26	3.486,26	AS		
SINAPH	37426	LUBA, PEAD PE 100, DE 63 MM, PARA ELETROFUSAO	UN	33,53	33,53	AS		
SINAPH	37427	LUBA, PEAD PE 100, DE 125 MM, PARA ELETROFUSAO	UN	79,99	79,99	AS		
SINAPH	37424	LUBA, PEAD PE 100, DE 20 MM, PARA ELETROFUSAO	UN	15,41	15,41	AS		
SINAPH	37428	LUBA, PEAD PE 100, DE 200 MM, PARA ELETROFUSAO	UN	275,69	275,69	AS		
SINAPH	37425	LUBA, PEAD PE 100, DE 32 MM, PARA ELETROFUSAO	UN	16,61	16,61	AS		
SINAPH	11519	MACANETA ALAVANCA RETA OCA, EM ZAMAC COM ACABAMENTO CROMADO, COMPRIMENTO APROX DE 15 CM	PAR	46,82	46,82	CR		
SINAPH	11520	MACANETA ALAVANCA, RETA SIMPLS / OCA, CROMADA, COMPRIMENTO DE 10 A 16 CM, ACABAMENTO PADRAO POPULAR -						
SINAPH	11520	SOAMENTE MACANETAS	PAR	21,64	21,64	CR		
SINAPH	11518	MACANETA BOLA, EM ZAMAC COM ACABAMENTO CROMADO, DIAMETRO DE APROX 2 1/2"	PAR	78,70	78,70	CR		
SINAPH	38473	MACARICO DE SOLDA 201 PARA EXTENSAO GLP OU ACETILENO	UN	124,88	124,88	CR		
SINAPH	4244	MACARIQUEIRO	H	15,98	18,48	CR		
SINAPH	40977	MACARIQUEIRO (MENSALISTA)	MES	2.827,15	3.270,66	CR		
SINAPH	4115	MADEIRA ROLICA TRATADA, D = 12 A 15 CM, H = 3,00 M, EM EUCALPTO OU EQUIVALENTE DA REGIAO	M	21,07	21,07	CR		
SINAPH	4119	MADEIRA ROLICA TRATADA, D = 16 A 20 CM, H = 6,00 M, EM EUCALPTO OU EQUIVALENTE DA REGIAO	M	42,55	42,55	CR		
SINAPH	2794	MADEIRA ROLICA TRATADA, D = 25 A 29 CM, H = 6,50 M, EM EUCALPTO OU EQUIVALENTE DA REGIAO	M	112,88	112,88	CR		
SINAPH	2788	MADEIRA ROLICA TRATADA, D = 30 A 34 CM, H = 6,50 M, EM EUCALPTO OU EQUIVALENTE DA REGIAO	M	164,45	164,45	CR		
SINAPH	4006	MADEIRA SERRADA EM PINUS, MISTA OU EQUIVALENTE DA REGIAO - BRUTA	M3	1.242,04	1.242,04	CR		
SINAPH	36151	MANGOTE DE SEGURANCA EM RASPA DE COURO	CR	34,68	34,68	CR		
SINAPH	37457	MANGUEIRA CRISTAL PARA NIVEL, LISA, PVC TRANSPARENTE, 3/8" X1,5 MM	M	2,22	2,22	CR		
SINAPH	37456	MANGUEIRA CRISTAL PARA NIVEL, LISA, PVC TRANSPARENTE, 5/16" X1,5 MM	M	1,17	1,17	CR		
SINAPH	37461	MANGUEIRA CRISTAL TRANCADA, PVC COM REFORCO, COM PRESSAO DE TRABALHO (PT) 250 LBS/POL2, DE 3/4" X 2,8" MM	M	8,27	8,27	CR		
SINAPH	37460	MANGUEIRA CRISTAL TRANCADA, PVC COM REFORCO, PRESSAO DE TRABALHO (PT) 250 LBS/POL2, DE 1" X 3,4" MM	M	11,29	11,29	CR		
SINAPH	37458	MANGUEIRA CRISTAL, LISA, PVC TRANSPARENTE, 1/2" X 2 MM	M	3,31	3,31	C		
SINAPH	37454	MANGUEIRA CRISTAL, LISA, PVC TRANSPARENTE, 1/4" X1 MM	M	0,87	0,87	CR		
SINAPH	37455	MANGUEIRA CRISTAL, LISA, PVC TRANSPARENTE, 1/4" X1,5 MM	M	1,46	1,46	CR		
SINAPH	37459	MANGUEIRA CRISTAL, LISA, PVC TRANSPARENTE, 3/4" X 2 MM	M	4,64	4,64	CR		
SINAPH	21029	MANGUEIRA DE INCENDIO, TIPO 1, DE 1 1/2", COMPRIMENTO = 15 M, TECIDO EM FIO DE POLIESTER E TUBO INTERNO EM	UN	270,00	270,00	C		
SINAPH	21030	MANGUEIRA DE INCENDIO, TIPO 1, DE 1 1/2", COMPRIMENTO = 20 M, TECIDO EM FIO DE POLIESTER E TUBO INTERNO EM	UN	332,82	332,82	CR		
SINAPH	21031	MANGUEIRA DE INCENDIO, TIPO 1, DE 1 1/2", COMPRIMENTO = 25 M, TECIDO EM FIO DE POLIESTER E TUBO INTERNO EM	UN	414,35	414,35	CR		
SINAPH	21032	MANGUEIRA DE INCENDIO, TIPO 1, DE 1 1/2", COMPRIMENTO = 30 M, TECIDO EM FIO DE POLIESTER E TUBO INTERNO EM	UN	442,42	442,42	CR		
SINAPH	37527	MANGUEIRA DE INCENDIO, TIPO 2, DE 1 1/2", COMPRIMENTO = 15 M, TECIDO EM FIO DE POLIESTER E TUBO INTERNO EM	UN	399,65	399,65	CR		
SINAPH	37528	MANGUEIRA DE INCENDIO, TIPO 2, DE 1 1/2", COMPRIMENTO = 20 M, TECIDO EM FIO DE POLIESTER E TUBO INTERNO EM	UN	476,50	476,50	CR		
SINAPH	37529	MANGUEIRA DE INCENDIO, TIPO 2, DE 1 1/2", COMPRIMENTO = 25 M, TECIDO EM FIO DE POLIESTER E TUBO INTERNO EM	UN	481,18	481,18	CR		
SINAPH	37530	MANGUEIRA DE INCENDIO, TIPO 2, DE 1 1/2", COMPRIMENTO = 30 M, TECIDO EM FIO DE POLIESTER E TUBO INTERNO EM	UN	628,21	628,21	CR		
SINAPH	21034	MANGUEIRA DE INCENDIO, TIPO 2, DE 2 1/2", COMPRIMENTO = 15 M, TECIDO EM FIO DE POLIESTER E TUBO INTERNO EM	UN	535,99	535,99	CR		
SINAPH	37531	MANGUEIRA DE INCENDIO, TIPO 2, DE 2 1/2", COMPRIMENTO = 20 M, TECIDO EM FIO DE POLIESTER E TUBO INTERNO EM	UN	675,00	675,00	CR		
SINAPH	21036	MANGUEIRA DE INCENDIO, TIPO 2, DE 2 1/2", COMPRIMENTO = 25 M, TECIDO EM FIO DE POLIESTER E TUBO INTERNO EM	UN	820,69	820,69	CR		
SINAPH	21037	MANGUEIRA DE INCENDIO, TIPO 2, DE 2 1/2", COMPRIMENTO = 30 M, TECIDO EM FIO DE POLIESTER E TUBO INTERNO EM	UN	935,64	935,64	CR		
SINAPH	20185	MANGUEIRA DE PVC FLEXIVEL, TIPO FLAT/ACHATADA, COR LARANJA, D = 1 1/2" (40 MM), PARA CONDUCAO DE AGUA, SERVICOS	M	13,44	13,44	CR		
SINAPH	20260	MANGUEIRA PARA GAS - GLP, PVC, TRANCADA, DIAMETRO DE 3/8", COMPRIMENTO DE 1M (NORMATIZADA)	UN	10,81	10,81	CR		
SINAPH	37523	MANIPULADOR TELESCOPICO, POTENCIA DE 101 HP, CAPACIDADE DE CARGA DE 3.500 KG, ALTURA MAXIMA DE ELEVAcao DE 12	UN	451.380,11	451.380,11	AS		
SINAPH	37515	M	UN	401.300,00	401.300,00	AS		
SINAPH	12899	MANOMETRO COM CAIXA EM ACO PINTADO, ESCALA *10* KGF/CM2 (*10* BAR), DIAMETRO NOMINAL DE *63* MM, CONEXAO	UN	94,56	94,56	AS		
SINAPH	12898	DE 1/4"						
SINAPH	12898	MANOMETRO COM CAIXA EM ACO PINTADO, ESCALA *10* KGF/CM2 (*10* BAR), DIAMETRO NOMINAL DE 100 MM, CONEXAO	UN	150,00	150,00	AS		
SINAPH	42528	DE 1/2"						
SINAPH	39696	MANTA ALUMINIZADA NAS DUAS FACES, PARA SUBCOBERTURA, E = *2* MM	M2	10,61	10,61	CR		
SINAPH	39700	MANTA ALUMINIZADA 1 FACA PARA SUBCOBERTURA, E = *1* MM	M2	7,46	7,46	C		
SINAPH	11621	MANTA ANTIRRUIDO DE POLIESTER (PET) PARA CONTRAPISO E = *8* MM	M2	25,60	25,60	CR		
SINAPH	4014	MANTA ASFALTICA ELASTOMERICA EM POLIESTER ALUMINIZADA 3 MM, TIPO III, CLASSE B (NBR 9952)	M2	50,94	50,94	CR		
SINAPH	4015	MANTA ASFALTICA ELASTOMERICA EM POLIESTER 3 MM, TIPO III, CLASSE B, ACABAMENTO PP (NBR 9952)	M2	52,71	52,71	CR		
SINAPH	4016	MANTA ASFALTICA ELASTOMERICA EM POLIESTER 4 MM, TIPO III, CLASSE B, ACABAMENTO PP (NBR 9952)	M2	64,73	64,73	CR		
SINAPH	4017	MANTA ASFALTICA ELASTOMERICA EM POLIESTER 5 MM, TIPO III, CLASSE B, ACABAMENTO PP (NBR 9952)	M2	94,18	94,18	CR		
SINAPH	39699	MANTA ASFALTICA ELASTOMERICA TIPO GLASS 3 MM, TIPO II, CLASSE C, ACABAMENTO PP (NBR 9952)	M2	37,20	37,20	C		
SINAPH	38544	MANTA DE BORRACHA ANTIRRUIDO 5 MM	M2	13,85	13,85	CR		
SINAPH	38545	MANTA DE POLIETILENO EXPANDIDO (PEBD) ANTICHAMAS, E = 8 MM	M2	9,54	9,54	CR		
SINAPH	42527	MANTA DE POLIETILENO EXPANDIDO (PEBD), E = 5 MM	M2	6,13	6,13	CR		
SINAPH	39323	MANTA DE POLIETILENO EXPANDIDO, COM 1 FACA METALIZADA PARA SUBCOBERTURA, E = *5* MM	M2	28,03	28,03	CR		
SINAPH	626	MANTA GEOTEXTIL TECIDO DE LAMINETES DE POLIPROPILENO, RESISTENCIA A TRACAO = *25* KN/M	M2	23,40	23,40	CR		
SINAPH	25860	MANTA LIQUIDA DE BASE ASFALTICA MODIFICADA COM A ADICAO DE ELASTOMEROS DILUIDOS EM SOLVENTE ORGANICO,						
SINAPH	25861	APLICACAO A FRIO (MEMBRANA IMPERMEABILIZANTE ASFALTICA)	KG	16,61	16,61	C		
SINAPH	25862	MANTA TERMOPLASTICA, PEAD, GEOMEMBRANA LISA, E = 0,50 MM (NBR 15352)	M2	17,59	17,59	AS		
SINAPH	25863	MANTA TERMOPLASTICA, PEAD, GEOMEMBRANA LISA, E = 0,75 MM (NBR 15352)	M2	26,55	26,55	AS		
SINAPH	25864	MANTA TERMOPLASTICA, PEAD, GEOMEMBRANA LISA, E = 0,80 MM (NBR 15352)	M2	28,18	28,18	AS		
SINAPH	25865	MANTA TERMOPLASTICA, PEAD, GEOMEMBRANA LISA, E = 1,00 MM (NBR 15352)	M2	35,23	35,23	AS		
SINAPH	25866	MANTA TERMOPLASTICA, PEAD, GEOMEMBRANA LISA, E = 1,50 MM (NBR 15352)	M2	52,83	52,83	AS		
SINAPH	25867	MANTA TERMOPLASTICA, PEAD, GEOMEMBRANA LISA, E = 2,00 MM (NBR 15352)	M2	70,76	70,76	AS		
SINAPH	25868	MANTA TERMOPLASTICA, PEAD, GEOMEMBRANA LISA, E = 2,50 MM (NBR 15352)	M2	87,87	87,87	AS		
SINAPH	25869	MANTA TERMOPLASTICA, PEAD, GEOMEMBRANA TEXTURIZADA EM AMBAS AS FACES, E = 0,50 MM (NBR 15352)	M2	19,61	19,61	AS		
SINAPH	25870	MANTA TERMOPLASTICA, PEAD, GEOMEMBRANA TEXTURIZADA EM AMBAS AS FACES, E = 0,75 MM (NBR 15352)	M2	27,69	27,69	AS		
SINAPH	25871	MANTA TERMOPLASTICA, PEAD, GEOMEMBRANA TEXTURIZADA EM AMBAS AS FACES, E = 1,00 MM (NBR 15352)	M2	31,38	31,38	AS		
SINAPH	25872	MANTA TERMOPLASTICA, PEAD, GEOMEMBRANA TEXTURIZADA EM AMBAS AS FACES, E = 1,50 MM (NBR 15352)	M2	39,53	39,53	AS		
SINAPH	25873	MANTA TERMOPLASTICA, PEAD, GEOMEMBRANA TEXTURIZADA EM AMBAS AS FACES, E = 2,00 MM (NBR 15352)	M2	57,04	57,04	AS		
SINAPH	11479	MANTA TERMOPLASTICA, PEAD, GEOMEMBRANA TEXTURIZADA EM AMBAS AS FACES, E = 2,50 MM (NBR 15352)	M2	77,09	77,09	AS		
SINAPH	11481	MANTA TERMOPLASTICA, PEAD, GEOMEMBRANA TEXTURIZADA EM AMBAS AS FACES, E = 2,50 MM (NBR 15352)	M2	96,15	96,15	AS		
SINAPH	43609	MAQUINA DE 40 MM PARA FECHADURA DE EMBUTIR EXTERNA, EM ACO INOX	UN	32,87	32,87	CR		
SINAPH	11478	MAQUINA DE 40 MM PARA FECHADURA, PARA PORTA DE BANHEIRO, EM ACO INOX	UN	29,74	29,74	CR		
SINAPH	43608	MAQUINA DE 40 MM PARA FECHADURA, PARA PORTA INTERNA, EM ACO INOX	UN	29,74	29,74	CR		
SINAPH	11478	MAQUINA DE 55 MM PARA FECHADURA DE EMBUTIR EXTERNA, EM ACO INOX	UN	56,40	56,40	CR		
SINAPH	43608	MAQUINA DE 55 MM PARA FECHADURA, PARA PORTA DE BANHEIRO, EM ACO INOX	UN	43,04	43,04	CR		
SINAPH	11476	MAQUINA DE 55 MM PARA FECHADURA, PARA PORTA INTERNA, EM ACO INOX	UN	43,04	43,04	CR		
SINAPH	40637	MAQUINA DEMARCADORA DE FAIXA DE TRAFEGO A FRIO, AUTOPROPULIDA, MOTOR DIESEL 38 HP	UN	750.683,68	750.683,68	AS		
SINAPH	13836	MAQUINA EXTRUSORA DE CONCRETO PARA GUIAS E SARIETAS, COM MOTOR A DIESEL DE 14 CV	UN	62.690,20	62.690,20	AS		

FORTE	CÓDIGO	DESCRIÇÃO	UNIDADE	CUSTO UNITÁRIO DESONERADO	CUSTO UNITÁRIO NÃO DESONERADO	ORIGEM DO PREÇO	% MO DESONERADO	% MO NÃO DESONERADO
SINAPH	14534	MAQUINA MANUAL TIPO PRENSA PARA PRODUCAO DE BLOCOS E PAVIMENTOS DE CONCRETO, COM MOTOR ELETRICO TRIFASICO PARA VIBRACAO, POTENCIA TOTAL INSTALADA DE 1,5 KW	UN	26.243,78	26.243,78	AS		
SINAPH	14619	MAQUINA PARA CORTE COM DISCO ABRASIVO DE DIAMETRO DE 18" (450 MM), COM MOTOR ELETRICO TRIFASICO DE 10 CV	UN	13.347,36	13.347,36	AS		
SINAPH	14535	MAQUINA TIPO PRENSA HIDRAULICA, PARA FABRICACAO DE TUBOS DE CONCRETO PARA AGUAS PLUVIAIS, DN 200 A DN 600 MM X 1000 MM DE COMPRIMENTO, COM MOTOR PRINCIPAL DE 20 CV	UN	260.471,99	260.471,99	AS		
SINAPH	39813	MAQUINA TIPO VASO/TANQUE/JATO DE PRESSAO PORTATIL PARA JATEAMENTO, CONTROLE AUTOMATICO E REMOTO, CAMARA DE 1 SAIDA, 280 L, DIAM. "670" MM, BICO JATO CURTO VENTURI DE 5/16", MANGUEIRA DE 1" DE 30 M, COMPLETA (VALVULAS POP UP E DOSADORA, FUNDO CONICO ETC)	UN	25.604,76	25.604,76	AS		
SINAPH	40403	MAQUINA TRANSFORMADORA MONOFASICA PARA SOLDA ELETRICA, TENSAO DE 220 V, FREQUENCIA DE 60 HZ, FAIXA DE CORRENTE ENTRE 80 A (+/- 10 A) E 250 A, POTENCIA ENTRE 14,00 KVA E 15,0 KVA, CICLO DE TRABALHO ENTRE 10% E 20% A 250	UN	751,04	751,04	CR		
SINAPH	12868	A	H	22,38	25,89	CR		
SINAPH	40916	MARCEIRO	MES	3.957,32	4.578,13	CR		
SINAPH	4755	MARMORISTA / GRANITEIRO	H	20,12	23,27	CR		
SINAPH	41067	MARMORISTA / GRANITEIRO (MENSALISTA)	MES	3.559,18	4.117,53	CR		
SINAPH	38463	MARTELO DE SOLDADOR/PICADOR DE SOLDA	UN	30,34	30,34	CR		
SINAPH	40703	MARTELO DEMOLIDOR ELETRICO, COM POTENCIA DE 2.000 W, FREQUENCIA DE 1.000 IMPACTOS POR MINUTO, FORÇA DE IMPACTO ENTRE 60 E 65 J, PESO DE 30 KG	UN	8.499,95	8.499,95	C		
SINAPH	14531	MARTELO DEMOLIDOR PNEUMATICO MANUAL, COM REDUCAO DE VIBRACAO, PESO DE 21 KG	UN	15.847,11	15.847,11	CR		
SINAPH	36533	MARTELO DEMOLIDOR PNEUMATICO MANUAL, COM REDUCAO DE VIBRACAO, PESO DE 31,5 KG	UN	18.235,97	18.235,97	CR		
SINAPH	11616	MARTELO DEMOLIDOR PNEUMATICO MANUAL, PADRAO, PESO DE 32 KG	UN	17.223,60	17.223,60	CR		
SINAPH	41898	MARTELO DEMOLIDOR PNEUMATICO MANUAL, PESO DE 28 KG, COM SILENCIADOR	UN	19.378,90	19.378,90	CR		
SINAPH	13447	MARTELO PERFORADOR PNEUMATICO MANUAL, DE SUPERFICIE, COM AVANCO DE COLUNA, PESO DE 22 KG	UN	35.658,50	35.658,50	CR		
SINAPH	14529	MARTELO PERFORADOR PNEUMATICO MANUAL, HASTE 25 X 75 MM, 21 KG	UN	19.942,89	19.942,89	CR		
SINAPH	10747	MARTELO PERFORADOR PNEUMATICO MANUAL, PESO DE 25 KG, COM SILENCIADOR	UN	19.567,03	19.567,03	CR		
SINAPH	36141	MASCARA DE SEGURANCA PARA SOLDA COM ESCUDO DE CELERON E CARNEIRA DE PLASTICO COM REGULAGEM	UN	46,81	46,81	CR		
SINAPH	39434	MASSA DE REJUNTE EM PO PARA DRYWALL, A BASE DE GESSO, SECAGEM RAPIDA, PARA TRATAMENTO DE JUNTAS DE CHAPA DE GESSO (NECESSITA ADICAO DE AGUA)	KG	2,91	2,91	CR		
SINAPH	39433	MASSA DE REJUNTE PRONTA PARA TRATAMENTO DE JUNTAS DE CHAPA DE GESSO PARA DRYWALL, SEM ADICAO DE AGUA	KG	2,08	2,08	CR		
SINAPH	4049	MASSA EPOXI BICOMPONENTE (MASSA + CATALIZADOR)	L	55,10	55,10	CR		
SINAPH	38120	MASSA EPOXI BICOMPONENTE PARA REPAROS	KG	118,20	118,20	CR		
SINAPH	38877	MASSA PARA TEXTURA LISA DE BASE ACRILICA, USO INTERNO E EXTERNO	KG	7,50	7,50	CR		
SINAPH	34546	MASSA PARA TEXTURA RUSTICA DE BASE ACRILICA, COR BRANCA, USO INTERNO E EXTERNO	KG	7,56	7,56	CR		
SINAPH	10498	MASSA PARA VIDRO	KG	8,05	8,05	CR		
SINAPH	4823	MASSA PLASTICA PARA MARMORE/GRANITO	KG	38,95	38,95	CR		
SINAPH	41387	MASTRO SIMPLES GALVANIZADO DIAMETRO NOMINAL 1 1/2"	M	48,88	48,88	CR		
SINAPH	12357	MASTRO SIMPLES GALVANIZADO DIAMETRO NOMINAL 1 1/2", COMPRIMENTO 3 M	UN	188,43	188,43	CR		
SINAPH	41388	MASTRO SIMPLES GALVANIZADO DIAMETRO NOMINAL 2"	M	58,65	58,65	CR		
SINAPH	12358	MASTRO SIMPLES GALVANIZADO DIAMETRO NOMINAL 2", COMPRIMENTO 3 M	UN	211,95	211,95	CR		
SINAPH	41380	MASTRO TELESCOPICO DE 4 METROS (3 M X DN= 2" + 1 M X DN= 1 1/2")	UN	390,23	390,23	CR		
SINAPH	41381	MASTRO TELESCOPICO GALVANIZADO 5 METROS (3 M X DN= 2" + 2 M X DN= 1 1/2")	UN	408,81	408,81	CR		
SINAPH	41382	MASTRO TELESCOPICO GALVANIZADO 6 METROS (3 M X DN= 2" + 3 M X DN= 1 1/2")	UN	395,71	395,71	CR		
SINAPH	41383	MASTRO TELESCOPICO GALVANIZADO 7 METROS (6 M X DN= 2" + 1 M X DN= 1 1/2")	UN	537,09	537,09	CR		
SINAPH	41385	MASTRO TELESCOPICO GALVANIZADO 9 METROS (6 M X DN= 2" + 3 M X DN= 1 1/2")	UN	668,34	668,34	CR		
SINAPH	11079	MATERIAL FILTRANTE (PEDREGULHO) 0,6 A 25,46 MM (POSTO PEDREIRA/FORNECEDOR, SEM FRETE)	M3	1.471,06	1.471,06	CR		
SINAPH	11082	MATERIAL FILTRANTE (PEDREGULHO) 38 A 25,4 MM (POSTO PEDREIRA/FORNECEDOR, SEM FRETE)	M3	1.471,06	1.471,06	CR		
SINAPH	4058	MECANICO DE EQUIPAMENTOS PESADOS	H	22,13	25,59	CR		
SINAPH	40974	MECANICO DE EQUIPAMENTOS PESADOS (MENSALISTA)	MES	3.912,43	4.526,20	CR		
SINAPH	34794	MECANICO DE REFRIGERACAO	H	31,93	36,93	CR		
SINAPH	40925	MECANICO DE REFRIGERACAO (MENSALISTA)	MES	5.644,06	6.529,48	CR		
SINAPH	13741	MEDIDOR DE NIVEL ESTATICO E DINAMICO PARA POCO, COMPRIMENTO DE 200 M	UN	2.611,46	2.611,46	CR		
SINAPH	3288	MEIA CANA DE MADEIRA CEDRINHO OU EQUIVALENTE DA REGIAO, ACABAMENTO PARA FORRO PAULISTA, "2,5 X 2,5" CM	M	6,00	6,00	C		
SINAPH	13587	MEIA CANA DE MADEIRA PINUS OU EQUIVALENTE DA REGIAO, ACABAMENTO PARA FORRO PAULISTA, "2,5 X 2,5" CM	M	3,62	3,62	CR		
SINAPH	38598	MEIA CANALETA DE CONCRETO ESTRUTURAL 14 X 19 X 19 CM, FBK 14 MPA (NBR 6136)	UN	2,84	2,84	CR		
SINAPH	38595	MEIA CANALETA DE CONCRETO ESTRUTURAL 14 X 19 X 19 CM, FBK 4,5 MPA (NBR 6136)	UN	2,40	2,40	CR		
SINAPH	38592	MEIO BLOCO DE CONCRETO ESTRUTURAL 14 X 19 X 14 CM, FBK 14 MPA (NBR 6136)	UN	2,43	2,43	CR		
SINAPH	38588	MEIO BLOCO DE CONCRETO ESTRUTURAL 14 X 19 X 14 CM, FBK 4,5 MPA (NBR 6136)	UN	1,94	1,94	CR		
SINAPH	38593	MEIO BLOCO DE CONCRETO ESTRUTURAL 14 X 19 X 19 CM, FBK 14 MPA (NBR 6136)	UN	2,68	2,68	CR		
SINAPH	38589	MEIO BLOCO DE CONCRETO ESTRUTURAL 14 X 19 X 19 CM, FBK 4,5 MPA (NBR 6136)	UN	2,04	2,04	CR		
SINAPH	38594	MEIO BLOCO DE CONCRETO ESTRUTURAL 14 X 19 X 34 CM, FBK 14 MPA (NBR 6136)	UN	4,23	4,23	CR		
SINAPH	34773	MEIO BLOCO DE VEDACAO DE CONCRETO APARENTE 14 X 19 X 19 CM (CLASSE C - NBR 6136)	UN	2,00	2,00	CR		
SINAPH	34769	MEIO BLOCO DE VEDACAO DE CONCRETO APARENTE 19 X 19 X 19 CM (CLASSE C - NBR 6136)	UN	2,48	2,48	CR		
SINAPH	34763	MEIO BLOCO DE VEDACAO DE CONCRETO APARENTE 9 X 19 X 19 CM (CLASSE C - NBR 6136)	UN	1,53	1,53	CR		
SINAPH	34774	MEIO BLOCO DE VEDACAO DE CONCRETO 14 X 19 X 19 CM (CLASSE C - NBR 6136)	UN	1,90	1,90	CR		
SINAPH	34771	MEIO BLOCO DE VEDACAO DE CONCRETO 19 X 19 X 19 CM (CLASSE C - NBR 6136)	UN	2,29	2,29	CR		
SINAPH	34764	MEIO BLOCO DE VEDACAO DE CONCRETO 9 X 19 X 19 CM (CLASSE C - NBR 6136)	UN	1,50	1,50	CR		
SINAPH	34788	MEIO BLOCO ESTRUTURAL CERAMICO 14 X 19 X 14 CM, 6,0 MPA (NBR 15270)	UN	2,02	2,02	CR		
SINAPH	34781	MEIO BLOCO ESTRUTURAL CERAMICO 14 X 19 X 19 CM, 6,0 MPA (NBR 15270)	UN	2,29	2,29	CR		
SINAPH	41682	MEIO-FIO OU GUIA DE CONCRETO PRE-MOLDADO, COMP 1 M, "30 X 10/12" CM (H X L1/L2)	UN	22,99	22,99	CR		
SINAPH	41683	MEIO-FIO OU GUIA DE CONCRETO PRE-MOLDADO, COMP 80 CM, "30 X 10/10" CM (H X L1/L2)	UN	16,91	16,91	CR		
SINAPH	41680	MEIO-FIO OU GUIA DE CONCRETO PRE-MOLDADO, COMP "39" CM, "19 X 6,5/6,5" CM (H X L1/L2)	UN	9,10	9,10	CR		
SINAPH	41679	MEIO-FIO OU GUIA DE CONCRETO PRE-MOLDADO, COMP 1 M, "20 X 12/15" CM (H X L1/L2)	UN	20,81	20,81	CR		
SINAPH	41681	MEIO-FIO OU GUIA DE CONCRETO PRE-MOLDADO, COMP 80 CM, "25 X 08/08" CM (H X L1/L2)	UN	14,24	14,24	CR		
SINAPH	43386	MEIO-FIO OU GUIA DE CONCRETO PRE-MOLDADO, TIPO CHAPEU PARA BOCA DE LOBO, DIMENSOES "1,20" X 0,15 X 0,30 M	UN	32,53	32,53	CR		
SINAPH	4059	MEIO-FIO OU GUIA DE CONCRETO, PRE-MOLDADO, COMP 1 M, "30 X 12/15" CM (H X L1/L2)	M	22,99	22,99	CR		
SINAPH	4062	MEIO-FIO OU GUIA DE CONCRETO, PRE-MOLDADO, COMP 1 M, "30 X 15" CM (H X L1)	UN	22,99	22,99	CR		
SINAPH	4061	MEIO-FIO OU GUIA DE CONCRETO, PRE-MOLDADO, COMP 80 CM, "45 X 12/18" CM (H X L1/L2)	UN	28,62	28,62	CR		
SINAPH	41315	MEMBRANA IMPERMEABILIZANTE A BASE DE POLIUREIA, BICOMPONENTE, APLICACAO A FRIO	KG	65,19	65,19	CR		
SINAPH	43148	MEMBRANA IMPERMEABILIZANTE A BASE DE POLIURETANO	KG	44,25	44,25	CR		
SINAPH	43147	MEMBRANA IMPERMEABILIZANTE ACRILICA MONOCOMPONENTE	KG	17,14	17,14	CR		
SINAPH	10608	MESA VIBRATORIA COM DIMENSOES DE 2,0 X 1,0 M, COM MOTOR ELETRICO DE 2 POLOS E POTENCIA DE 3 CV	UN	8.968,10	8.968,10	AS		
SINAPH	4069	MESTRE DE OBRAS	H	42,20	48,80	CR		
SINAPH	40819	MESTRE DE OBRAS (MENSALISTA)	MES	7.459,85	8.630,12	CR		
SINAPH	34361	METACALUM DE ALTA REATIVIDADE/CAULIM CALCINADO	KG	12,47	12,47	CR		
SINAPH	36512	MICRO-TRATOR CORTADOR DE GRAMA COM LARGURA DO CORTE DE 107 CM, COM 2 LAMINAS E DESCARTE LATERAL	UN	16.543,90	16.543,90	AS		
SINAPH	25972	MICROESFERAS DE VIDRO PARA SINALIZACAO HORIZONTAL VIARIA, TIPO I-B (PREMIX) - NBR 16184	KG	10,55	10,55	CR		
SINAPH	25973	MICROESFERAS DE VIDRO PARA SINALIZACAO HORIZONTAL VIARIA, TIPO II-A (DROP-ON) - NBR 16184	KG	10,55	10,55	CR		
SINAPH	11697	MICTORIO COLETIVO ACO INOX (AISI 304), E = 0,8 MM, DE "100 X 40 X 30" CM (C X A X P)	UN	562,92	562,92	CR		
SINAPH	11698	MICTORIO COLETIVO ACO INOX (AISI 304), E = 0,8 MM, DE "100 X 50 X 35" CM (C X A X P)	UN	671,54	671,54	CR		
SINAPH	10432	MICTORIO INDIVIDUAL, SIFONADO, LOUCA BRANCA, SEM COMPLEMENTOS	UN	243,57	243,57	CR		
SINAPH	11699	MICTORIO INDIVIDUAL ACO INOX (AISI 304), E = 0,8 MM, DE "50 X 45 X 35" (C X A X P)	UN	742,20	742,20	CR		
SINAPH	44020	MICTORIO INDIVIDUAL, SIFONADO, VALVULA EMBUTIDA, DE LOUCA BRANCA, SEM COMPLEMENTOS - PADRAO ALTO	UN	600,93	600,93	CR		
SINAPH	41420	MINICAPTOR, EM ACO GALVANIZADO A FOGO, FIXACAO COM ROSCA SOBERBA OU MECANICA, H=600 MM X DN=10 MM	UN	9,95	9,95	CR		
SINAPH	41422	MINICAPTOR, EM ACO GALVANIZADO A FOGO, FIXACAO HORIZONTAL COM BANDEIRA A 20 CM, H=600 MM E X DN=10 MM	UN	13,59	13,59	CR		
SINAPH	41425	MINICAPTOR, EM ACO GALVANIZADO A FOGO, FIXACAO HORIZONTAL DE 1 FURRO, SEM BANDEIRA, H=300 MM X DN=10 MM	UN	6,95	6,95	CR		
SINAPH	41426	MINICAPTOR, EM ACO GALVANIZADO A FOGO, FIXACAO HORIZONTAL DE 2 FURROS, SEM BANDEIRA, H=600 MM X DN=10 MM	UN	12,53	12,53	CR		
SINAPH	41419	MINICAPTOR, EM ACO GALVANIZADO A FOGO, FIXACAO COM ROSCA SOBERBA OU MECANICA, H=300 MM X DN=10 MM	UN	7,31	7,31	CR		
SINAPH	41421	MINICAPTOR, EM ACO GALVANIZADO A FOGO, FIXACAO HORIZONTAL COM BANDEIRA A 20 CM, H=300 MM E X DN=10 MM	UN	9,92	9,92	CR		
SINAPH	41414	MINICAPTORES DE INSERCAO, EM ACO GALVANIZADO A FOGO, H=300 MM X DN=10 MM	UN	23,01	23,01	CR		
SINAPH	41415	MINICAPTORES DE INSERCAO, EM ACO GALVANIZADO A FOGO, H=600 MM X DN=10 MM	UN	26,79	26,79	CR		
SINAPH	37514	MINICARREGADEIRA SOBRE RODAS, POTENCIA LIQUIDA DE "47" HP, CAPACIDADE NOMINAL DE OPERACAO DE "646" KG	UN	165.000,00	165.000,00	AS		
SINAPH	37519	MINICARREGADEIRA SOBRE RODAS, POTENCIA LIQUIDA DE "72" HP, CAPACIDADE NOMINAL DE OPERACAO DE "1200" KG	UN	254.643,41	254.643,41	AS		
SINAPH	37520	MINIESCAVADEIRA SOBRE ESTEIRAS, POTENCIA LIQUIDA DE "30" HP, PESO OPERACIONAL DE "3.500" KG	UN	250.468,92	250.468,92	AS		
SINAPH	37521	MINIESCAVADEIRA SOBRE ESTEIRAS, POTENCIA LIQUIDA DE "42" HP, PESO OPERACIONAL DE "4.500" KG	UN	305.572,09	305.572,09	AS		
SINAPH	37522	MINIESCAVADEIRA SOBRE ESTEIRAS, POTENCIA LIQUIDA DE "42" HP, PESO OPERACIONAL DE "5.300" KG	UN	314.765,46	314.765,46	AS		
SINAPH	21109	MINUTERIA ELETRONICA COLETIVA COM POTENCIA MAXIMA RESISTIVA PARA LAMPADAS FLUORESCENTES DE "300" W (110 V) / "600" W (110 V)	UN	33,14	33,14	AS		
SINAPH	36800	MISTURADOR BASE PARA CHUVEIRO/BANHEIRA, 1/2 " OU 3/4 ", SOLDAVEL OU ROSCAVEL	UN	118,01	118,01	CR		
SINAPH	11769	MISTURADOR CROMADO DE MESA BICA BAIXA PARA LAVATORIO (REF 1875)	UN	289,21	289,21	CR		
SINAPH	36793	MISTURADOR CROMADO DE PAREDE PARA LAVATORIO (REF 1178)	UN	468,25	468,25	CR		
SINAPH	37546	MISTURADOR DE ARGAMASSA, EIXO HORIZONTAL, CAPACIDADE DE MISTURA 160 KG, MOTOR ELETRICO TRIFASICO 220/380 V, POTENCIA 3 CV	UN	10.771,41	10.771,41	CR		

FORTE	CÓDIGO	DESCRIÇÃO	UNIDADE	CUSTO UNITÁRIO DESONERADO	CUSTO UNITÁRIO NÃO DESONERADO	ORIGEM DO PREÇO	% MO DESONERADO	% MO NÃO DESONERADO
SINAPH-	37544	MISTURADOR DE ARGAMASSA, EIXO HORIZONTAL, CAPACIDADE DE MISTURA 300 KG, MOTOR ELETRICO TRIFASICO 220/380 V, POTENCIA 5 CV	UN	11.392,58	11.392,58	CR		
SINAPH-	37545	MISTURADOR DE ARGAMASSA, EIXO HORIZONTAL, CAPACIDADE DE MISTURA 600 KG, MOTOR ELETRICO TRIFASICO 220/380 V, POTENCIA 7,5 CV	UN	13.555,64	13.555,64	CR		
SINAPH-	11771	MISTURADOR DE PAREDE CROMADO PARA COZINHA BICA MOVEL COM AREIADOR (REF 1258)	UN	358,73	358,73	CR		
SINAPH-	39919	MISTURADOR DUPLO HORIZONTAL DE ALTA TURBULENCIA, CAPACIDADE / VOLUME 2 X 500 LITROS, MOTORES ELETRICOS MINIMO 5 CV CADA, PARA NATA CIMENTO, ARGAMASSA E OUTROS	UN	53.916,87	53.916,87	CR		
SINAPH-	38385	MISTURADOR MANUAL DE TINTAS PARA FURADEIRA, HASTE METALICA "60" CM, COM HELICE (MEXEDOR DE TINTA)	UN	46,00	46,00	CR		
SINAPH-	37587	MISTURADOR MONOCOMANDO PARA CHUVEIRO, BASE BRUTA E ACABAMENTO CROMADO	UN	326,28	326,28	CR		
SINAPH-	11561	MOLA HIDRAULICA AEREA, PARA PORTAS DE ATE 1.100 MM E PESO DE ATE 85 KG, COM CORPO EM ALUMINIO E BRACO EM ACO, SEM BRACO DE PARADA	UN	237,38	237,38	CR		
SINAPH-	43604	MOLA HIDRAULICA AEREA, PARA PORTAS DE ATE 850 MM E PESO DE ATE 50 KG, COM CORPO EM ALUMINIO E BRACO EM ACO, SEM BRACO DE PARADA	UN	126,55	126,55	CR		
SINAPH-	11560	MOLA HIDRAULICA AEREA, PARA PORTAS DE ATE 950 MM E PESO DE ATE 65 KG, COM CORPO EM ALUMINIO E BRACO EM ACO, SEM BRACO DE PARADA	UN	183,22	183,22	CR		
SINAPH-	11499	MOLA HIDRAULICA DE PISO, PARA PORTAS DE ATE 1100 MM E PESO DE ATE 120 KG, COM CORPO EM ACO INOX	UN	777,06	777,06	CR		
SINAPH-	34761	MONTADOR DE ELETROELETRONICOS	H	19,92	23,04	CR		
SINAPH-	40924	MONTADOR DE ELETROELETRONICOS (MENSALISTA)	MES	3.522,34	4.074,91	CR		
SINAPH-	25957	MONTADOR DE ESTRUTURAS METALICAS	H	15,89	18,38	CR		
SINAPH-	40983	MONTADOR DE ESTRUTURAS METALICAS (MENSALISTA)	MES	2.810,21	3.251,07	CR		
SINAPH-	2437	MONTADOR DE MAQUINAS	H	27,99	32,38	CR		
SINAPH-	40921	MONTADOR DE MAQUINAS (MENSALISTA)	MES	4.950,56	5.727,19	CR		
SINAPH-	14252	MOTOBOMBA AUTOESCORVANTE MOTOR A GASOLINA, POTENCIA 6,0HP, BOCAIS 3" X 3", HM/Q = 5 MCA / 24 M3/H A 52,5 MCA / 5,0 M3/H	UN	1.923,99	1.923,99	CR		
SINAPH-	730	MOTOBOMBA AUTOESCORVANTE MOTOR ELETRICO TRIFASICO 7,4HP BOCA DIAMETRO DE SUCCAO X RECLAQUE: 2"X2", HM/ Q = 10 M / 73,5 M3/H A 28 M / 8,2 M3 /H	UN	5.140,54	5.140,54	CR		
SINAPH-	723	MOTOBOMBA AUTOESCORVANTE POTENCIA 5,42 HP, BOCAIS SUCCAO X RECALQUE 2" X 2", A GASOLINA, DIAMETRO DO ROTOR 122 MM HM/Q = 6 MCA / 33,0 M3/H A 28 MCA / 8,0 M3/H	UN	2.555,03	2.555,03	CR		
SINAPH-	36502	MOTOBOMBA CENTRIFUGA, MOTOR A GASOLINA, POTENCIA 5,42 HP, BOCAIS 1 1/2" X 1", DIAMETRO ROTOR 143 MM HM/Q = 6 MCA / 16,8 M3/H A 38 MCA / 6,6 M3/H	UN	2.401,42	2.401,42	CR		
SINAPH-	36503	MOTOBOMBA TRASH (PARA AGUA SUJA) AUTO ESCORVANTE, MOTOR GASOLINA DE 6,41 HP, DIAMETROS DE SUCCAO X RECALQUE: 3" X 3", HM/Q: 10/60 A 23/0	UN	2.961,24	2.961,24	CR		
SINAPH-	4090	MOTONVELADORA POTENCIA BASICA LIQUIDA (PRIMEIRA MARCHA) 125 HP, PESO BRUTO 13843 KG, LARGURA DA LAMINA DE 3,7 M	UN	818.173,04	818.173,04	AS		
SINAPH-	13227	MOTONVELADORA POTENCIA BASICA LIQUIDA (PRIMEIRA MARCHA) 171 HP, PESO BRUTO 14768 KG, LARGURA DA LAMINA DE 3,7 M	UN	1.016.682,02	1.016.682,02	AS		
SINAPH-	10597	MOTONVELADORA POTENCIA BASICA LIQUIDA (PRIMEIRA MARCHA) 186 HP, PESO BRUTO 15785 KG, LARGURA DA LAMINA DE 4,3 M	UN	1.070.188,99	1.070.188,99	AS		
SINAPH-	39628	MOTOR A DIESEL PARA VIBRADOR DE IMERSAO, DE "4,7" CV	UN	3.568,16	3.568,16	AS		
SINAPH-	39404	MOTOR A GASOLINA PARA VIBRADOR DE IMERSAO, 4 TEMPOS, DE 5 CV	UN	1.769,33	1.769,33	AS		
SINAPH-	39402	MOTOR ELETRICO PARA VIBRADOR DE IMERSAO, DE 2 CV, MONOFASICO, 110/220 V	UN	1.457,59	1.457,59	AS		
SINAPH-	39403	MOTOR ELETRICO PARA VIBRADOR DE IMERSAO, DE 2 CV, TRIFASICO, 220/380 V	UN	1.425,89	1.425,89	AS		
SINAPH-	4093	MOTORISTA DE CAMINHAO	H	16,05	18,57	CR		
SINAPH-	10512	MOTORISTA DE CAMINHAO (MENSALISTA)	MES	2.839,87	3.285,38	CR		
SINAPH-	20020	MOTORISTA DE CAMINHAO-BASCULANTE	H	15,15	17,53	CR		
SINAPH-	41038	MOTORISTA DE CAMINHAO-BASCULANTE (MENSALISTA)	MES	2.678,72	3.098,95	CR		
SINAPH-	4094	MOTORISTA DE CAMINHAO-CARRETA	H	21,44	24,80	CR		
SINAPH-	40988	MOTORISTA DE CAMINHAO-CARRETA (MENSALISTA)	MES	3.792,46	4.387,41	CR		
SINAPH-	4095	MOTORISTA DE CARRO DE PASSEIO	H	17,27	19,97	CR		
SINAPH-	40990	MOTORISTA DE CARRO DE PASSEIO (MENSALISTA)	MES	3.053,19	3.532,16	CR		
SINAPH-	4097	MOTORISTA DE ONIBUS / MICRO-ONIBUS	H	17,07	19,74	CR		
SINAPH-	40994	MOTORISTA DE ONIBUS / MICRO-ONIBUS (MENSALISTA)	MES	3.017,90	3.491,34	CR		
SINAPH-	40996	MOTORISTA OPERADOR DE CAMINHAO COM MUNCK	H	17,71	20,48	CR		
SINAPH-	40952	MOTORISTA OPERADOR DE CAMINHAO COM MUNCK (MENSALISTA)	MES	3.131,31	3.622,54	CR		
SINAPH-	13955	MOTOSERRA PORTATIL COM MOTOR A GASOLINA DE "60" CC	UN	2.963,09	2.963,09	AS		
SINAPH-	4114	MOURAO CONCRETO CURVO, SECAO "T", H = 2,80 M + CURVA COM 0,45 M. COM FUIROS PARA FIOS	UN	52,69	52,69	CR		
SINAPH-	36797	MOURAO DE CONCRETO CURVO, "10 X 10" CM, H= "2,60" M + CURVA DE 0,40 M	UN	46,92	46,92	CR		
SINAPH-	4107	MOURAO DE CONCRETO RETO, SECAO QUADRADA "10 X 10" CM, H= "2,30" M	UN	44,24	44,24	CR		
SINAPH-	4102	MOURAO DE CONCRETO RETO, SECAO QUADRADA, "10 X 10" CM, H= 3,00 M	UN	54,00	54,00	C		
SINAPH-	36799	MOURAO DE CONCRETO RETO, TIPO ESTICADOR, "10 X 10" CM, H= 2,50 M	UN	45,54	45,54	CR		
SINAPH-	2747	MOURAO ROLICO DE MADEIRA TRATADA, D = 16 A 20 CM, H = 2,20 M, EM EUCALIPTO OU EQUIVALENTE DA REGIAO (PARA CERCA)	M	23,88	23,88	CR		
SINAPH-	21138	MOURAO ROLICO DE MADEIRA TRATADA, D = 8 A 11 CM, H = 2,20 M, EM EUCALIPTO OU EQUIVALENTE DA REGIAO (PARA CERCA)	M	7,57	7,57	C		
SINAPH-	10826	MUDA DE ARBUSTO FLORIFERO, CLUSIA/GARDENIA/MOREIA BRANCA/ AZALEIA OU EQUIVALENTE DA REGIAO, H= "50 A 70" CM	UN	57,47	57,47	CR		
SINAPH-	365	MUDA DE ARBUSTO FOLHAGEM, SANSAO-DO-CAMPO OU EQUIVALENTE DA REGIAO, H= "50 A 70" CM	UN	35,63	35,63	CR		
SINAPH-	38639	MUDA DE ARBUSTO, BUXINHO, H= "50" M	UN	137,93	137,93	CR		
SINAPH-	38640	MUDA DE ARBUSTO, PINGO DE OURO/ VIOLETEIRA, H = "10 A 20" CM	UN	2,06	2,06	CR		
SINAPH-	358	MUDA DE ARVORE ORNAMENTAL, OITI/AROEIRA SALSA/ANGICO/PE/JACARANDA OU EQUIVALENTE DA REGIAO, H= "1" M	UN	42,52	42,52	CR		
SINAPH-	359	MUDA DE ARVORE ORNAMENTAL, OITI/AROEIRA SALSA/ANGICO/PE/JACARANDA OU EQUIVALENTE DA REGIAO, H= "2" M	UN	87,35	87,35	CR		
SINAPH-	38641	MUDA DE PALMEIRA, ARECA, H= "1,50" CM	UN	86,20	86,20	CR		
SINAPH-	360	MUDA DE RASTEIRA/FORRACA, AMENDIOM RASTEIRO/ONZE HORAS/AZULZINHA/IMPATIENS OU EQUIVALENTE DA REGIAO MULTIERCITADOR COM SEIS FUNCOES, EM TUBO DE ACO CARBONO, PINTURA NO PROCESSO ELETROSTATICO - EQUIPAMENTO DE GINASTICA PARA ACADEMIA AO AR LIVRE / ACADEMIA DA TERCEIRA IDADE - ATI	UN	2,00	2,00	C		
SINAPH-	42430	NIPEL PVC, ROSCAVEL, 1 1/2", AGUA FRIA PREDIAL	UN	4.929,78	4.929,78	AS		
SINAPH-	4214	NIPEL PVC, ROSCAVEL, 1 1/2", AGUA FRIA PREDIAL	UN	10,57	10,57	CR		
SINAPH-	4215	NIPEL PVC, ROSCAVEL, 1 1/4", AGUA FRIA PREDIAL	UN	6,96	6,96	CR		
SINAPH-	4210	NIPEL PVC, ROSCAVEL, 1/2", AGUA FRIA PREDIAL	UN	1,17	1,17	CR		
SINAPH-	4212	NIPEL PVC, ROSCAVEL, 1", AGUA FRIA PREDIAL	UN	3,36	3,36	CR		
SINAPH-	4213	NIPEL PVC, ROSCAVEL, 2", AGUA FRIA PREDIAL	UN	15,02	15,02	CR		
SINAPH-	4211	NIPEL PVC, ROSCAVEL, 3/4", AGUA FRIA PREDIAL	UN	1,68	1,68	CR		
SINAPH-	4209	NIPLE DE FERRO GALVANIZADO, COM ROSCA BSP, DE 1 1/2"	UN	21,84	21,84	AS		
SINAPH-	4180	NIPLE DE FERRO GALVANIZADO, COM ROSCA BSP, DE 1 1/4"	UN	16,44	16,44	AS		
SINAPH-	4177	NIPLE DE FERRO GALVANIZADO, COM ROSCA BSP, DE 1/2"	UN	5,46	5,46	AS		
SINAPH-	4179	NIPLE DE FERRO GALVANIZADO, COM ROSCA BSP, DE 1"	UN	11,17	11,17	AS		
SINAPH-	4208	NIPLE DE FERRO GALVANIZADO, COM ROSCA BSP, DE 2 1/2"	UN	51,99	51,99	AS		
SINAPH-	4181	NIPLE DE FERRO GALVANIZADO, COM ROSCA BSP, DE 2"	UN	33,97	33,97	AS		
SINAPH-	4178	NIPLE DE FERRO GALVANIZADO, COM ROSCA BSP, DE 3/4"	UN	7,57	7,57	AS		
SINAPH-	4182	NIPLE DE FERRO GALVANIZADO, COM ROSCA BSP, DE 3"	UN	84,58	84,58	AS		
SINAPH-	4183	NIPLE DE FERRO GALVANIZADO, COM ROSCA BSP, DE 4"	UN	136,17	136,17	AS		
SINAPH-	4184	NIPLE DE FERRO GALVANIZADO, COM ROSCA BSP, DE 5"	UN	300,58	300,58	AS		
SINAPH-	4185	NIPLE DE FERRO GALVANIZADO, COM ROSCA BSP, DE 6"	UN	499,43	499,43	AS		
SINAPH-	4205	NIPLE DE REDUCAO DE FERRO GALVANIZADO, COM ROSCA BSP, DE 1 1/2" X 1 1/4"	UN	28,84	28,84	AS		
SINAPH-	4192	NIPLE DE REDUCAO DE FERRO GALVANIZADO, COM ROSCA BSP, DE 1 1/2" X 1"	UN	28,84	28,84	AS		
SINAPH-	4191	NIPLE DE REDUCAO DE FERRO GALVANIZADO, COM ROSCA BSP, DE 1 1/2" X 3/4"	UN	28,84	28,84	AS		
SINAPH-	4207	NIPLE DE REDUCAO DE FERRO GALVANIZADO, COM ROSCA BSP, DE 1 1/4" X 1/2"	UN	23,21	23,21	AS		
SINAPH-	4206	NIPLE DE REDUCAO DE FERRO GALVANIZADO, COM ROSCA BSP, DE 1 1/4" X 1"	UN	22,54	22,54	AS		
SINAPH-	4190	NIPLE DE REDUCAO DE FERRO GALVANIZADO, COM ROSCA BSP, DE 1 1/4" X 3/4"	UN	22,54	22,54	AS		
SINAPH-	4186	NIPLE DE REDUCAO DE FERRO GALVANIZADO, COM ROSCA BSP, DE 1/2" X 1/4"	UN	6,66	6,66	AS		
SINAPH-	4188	NIPLE DE REDUCAO DE FERRO GALVANIZADO, COM ROSCA BSP, DE 1" X 1/2"	UN	13,60	13,60	AS		
SINAPH-	4189	NIPLE DE REDUCAO DE FERRO GALVANIZADO, COM ROSCA BSP, DE 1" X 3/4"	UN	13,60	13,60	AS		
SINAPH-	4197	NIPLE DE REDUCAO DE FERRO GALVANIZADO, COM ROSCA BSP, DE 2 1/2" X 2"	UN	72,02	72,02	AS		
SINAPH-	4194	NIPLE DE REDUCAO DE FERRO GALVANIZADO, COM ROSCA BSP, DE 2" X 1 1/2"	UN	43,52	43,52	AS		
SINAPH-	4193	NIPLE DE REDUCAO DE FERRO GALVANIZADO, COM ROSCA BSP, DE 2" X 1 1/4"	UN	43,52	43,52	AS		
SINAPH-	4204	NIPLE DE REDUCAO DE FERRO GALVANIZADO, COM ROSCA BSP, DE 2" X 1"	UN	43,52	43,52	AS		
SINAPH-	4187	NIPLE DE REDUCAO DE FERRO GALVANIZADO, COM ROSCA BSP, DE 3/4" X 1/2"	UN	8,67	8,67	AS		
SINAPH-	4202	NIPLE DE REDUCAO DE FERRO GALVANIZADO, COM ROSCA BSP, DE 3" X 2 1/2"	UN	131,53	131,53	AS		
SINAPH-	4203	NIPLE DE REDUCAO DE FERRO GALVANIZADO, COM ROSCA BSP, DE 3" X 2"	UN	116,16	116,16	AS		
SINAPH-	40368	NIPLE SEXTAVADO EM ACO CARBONO, COM ROSCA BSP, PRESSAO 3.000 LBS, DN 1 1/2"	UN	49,54	49,54	AS		
SINAPH-	40365	NIPLE SEXTAVADO EM ACO CARBONO, COM ROSCA BSP, PRESSAO 3.000 LBS, DN 1 1/4"	UN	33,42	33,42	AS		
SINAPH-	40356	NIPLE SEXTAVADO EM ACO CARBONO, COM ROSCA BSP, PRESSAO 3.000 LBS, DN 1/2"	UN	11,42	11,42	AS		
SINAPH-	40362	NIPLE SEXTAVADO EM ACO CARBONO, COM ROSCA BSP, PRESSAO 3.000 LBS, DN 1"	UN	22,14	22,14	AS		
SINAPH-	40374	NIPLE SEXTAVADO EM ACO CARBONO, COM ROSCA BSP, PRESSAO 3.000 LBS, DN 2 1/2"	UN	129,48	129,48	AS		
SINAPH-	40371	NIPLE SEXTAVADO EM ACO CARBONO, COM ROSCA BSP, PRESSAO 3.000 LBS, DN 2"	UN	81,50	81,50	AS		
SINAPH-	40359	NIPLE SEXTAVADO EM ACO CARBONO, COM ROSCA BSP, PRESSAO 3.000 LBS, DN 3/4"	UN	14,75	14,75	AS		
SINAPH-	7595	NIVELADOR	H	10,04	11,61	CR		
SINAPH-	41094	NIVELADOR (MENSALISTA)	MES	1.776,48	2.055,17	CR		
SINAPH-	39609	NOBREAK TRIFASICO, DE 10 KVA FATOR DE POTENCIA DE 0,8, AUTONOMIA MINIMA DE 30 MINUTOS A PLENA CARGA	UN	64.407,80	64.407,80	CR		
SINAPH-	39610	NOBREAK TRIFASICO, DE 15 KVA FATOR DE POTENCIA DE 0,8, AUTONOMIA MINIMA DE 30 MINUTOS A PLENA CARGA	UN	94.015,29	94.015,29	CR		
SINAPH-	39611	NOBREAK TRIFASICO, DE 20 KVA FATOR DE POTENCIA DE 0,8, AUTONOMIA MINIMA DE 30 MINUTOS A PLENA CARGA	UN	113.773,89	113.773,89	CR		

FONTE	CÓDIGO	DESCRIÇÃO	UNIDADE	CUSTO UNITÁRIO DESONERADO	CUSTO UNITÁRIO NÃO DESONERADO	ORIGEM DO PREÇO	% MO DESONERADO	% MO NÃO DESONERADO
SINAPH	39612	NOBREAK TRIFASICO, DE 25 KVA FATOR DE POTENCIA DE 0,8, AUTONOMIA MINIMA DE 30 MINUTOS A PLENA CARGA	UN	178.229,36	178.229,36	CR		
SINAPH	39608	NOBREAK TRIFASICO, DE 5 KVA FATOR DE POTENCIA DE 0,8, AUTONOMIA MINIMA DE 30 MINUTOS A PLENA CARGA	UN	51.499,80	51.499,80	CR		
SINAPH	38175	NUMERO / ALGARISMO PARA RESIDENCIA (FACHADA), EM ZAMAC, COM ALTURA DE APROX *45* MM, INCLUSIVE PARAFUSOS	UN	4,76	4,76	CR		
SINAPH	38176	NUMERO / ALGARISMO PARA RESIDENCIA (FACHADA), EM ZAMAC, COM ALTURA DE APROX 125 MM, INCLUSIVE PARAFUSOS	UN	14,00	14,00	CR		
SINAPH	36152	OCULOS DE SEGURANCA CONTRA IMPACTOS COM LENTE INCOLOR, ARMACAO NYLON, COM PROTECAO UVA E UVB	UN	6,76	6,76	CR		
SINAPH	11138	OLEO COMBUSTIVEL BPF A GRANEL	L	2,92	2,92	CR		
SINAPH	4221	OLEO DIESEL COMBUSTIVEL COMUM	L	4,54	4,54	C		
SINAPH	4227	OLEO LUBRIFICANTE PARA MOTORES DE EQUIPAMENTOS PESADOS (CAMINHOS, TRATORES, RETROS E ETC)	L	33,90	33,90	C		
SINAPH	38170	46* MM, INCLUINDO FECHO JANELA	UN	20,80	20,80	CR		
SINAPH	4252	OPERADOR DE BATE-ESTACAS	H	16,44	19,01	CR		
SINAPH	40980	OPERADOR DE BATE-ESTACAS (MENSALISTA)	MES	2.908,21	3.364,44	CR		
SINAPH	4243	OPERADOR DE BETONEIRA (CAMINHÃO)	H	14,47	16,74	CR		
SINAPH	41031	OPERADOR DE BETONEIRA (CAMINHÃO) (MENSALISTA)	MES	2.560,54	2.962,23	CR		
SINAPH	37666	OPERADOR DE BETONEIRA ESTACIONARIA / MISTURADOR	H	13,98	16,16	CR		
SINAPH	40986	OPERADOR DE BETONEIRA ESTACIONARIA / MISTURADOR (MENSALISTA)	MES	2.471,00	2.858,64	CR		
SINAPH	4250	OPERADOR DE COMPRESSOR DE AR OU COMPRESSORISTA	H	14,82	17,14	CR		
SINAPH	40978	OPERADOR DE COMPRESSOR DE AR OU COMPRESSORISTA (MENSALISTA)	MES	2.623,19	3.034,71	CR		
SINAPH	25960	OPERADOR DE DEMARCADORA DE FAIXAS DE TRAFEGO	H	17,82	20,61	CR		
SINAPH	41043	OPERADOR DE DEMARCADORA DE FAIXAS DE TRAFEGO (MENSALISTA)	MES	3.151,44	3.645,82	CR		
SINAPH	4234	OPERADOR DE ESCAVADEIRA	H	19,53	22,59	C		
SINAPH	40987	OPERADOR DE ESCAVADEIRA (MENSALISTA)	MES	3.452,26	3.993,84	CR		
SINAPH	4253	OPERADOR DE GUINCHO OU GUINCHERO	H	17,71	20,48	CR		
SINAPH	40981	OPERADOR DE GUINCHO OU GUINCHERO (MENSALISTA)	MES	3.131,61	3.622,88	CR		
SINAPH	4254	OPERADOR DE GUINDASTE	H	17,71	20,48	CR		
SINAPH	41036	OPERADOR DE GUINDASTE (MENSALISTA)	MES	3.131,61	3.622,88	CR		
SINAPH	4251	OPERADOR DE JATO ABRASIVO OU JATISTA	H	17,47	20,21	CR		
SINAPH	40979	OPERADOR DE JATO ABRASIVO OU JATISTA (MENSALISTA)	MES	3.090,56	3.575,39	CR		
SINAPH	4230	OPERADOR DE MAQUINAS E TRATORES DIVERSOS (TERRAPLANAGEM)	H	18,19	21,04	CR		
SINAPH	40998	OPERADOR DE MAQUINAS E TRATORES DIVERSOS (TERRAPLANAGEM) (MENSALISTA)	MES	3.215,71	3.720,18	CR		
SINAPH	4257	OPERADOR DE MARTELETE OU MARTELETEIRO	H	15,08	17,44	CR		
SINAPH	40982	OPERADOR DE MARTELETE OU MARTELETEIRO (MENSALISTA)	MES	2.665,94	3.084,16	CR		
SINAPH	4240	OPERADOR DE MOTO SCRAPER	H	18,12	20,95	CR		
SINAPH	41026	OPERADOR DE MOTO SCRAPER (MENSALISTA)	MES	3.205,15	3.707,96	CR		
SINAPH	4239	OPERADOR DE MOTONIVELADORA	H	22,24	25,72	CR		
SINAPH	41024	OPERADOR DE MOTONIVELADORA (MENSALISTA)	MES	3.932,13	4.548,98	CR		
SINAPH	4248	OPERADOR DE PA CARREGADEIRA	H	22,22	25,70	CR		
SINAPH	41033	OPERADOR DE PA CARREGADEIRA (MENSALISTA)	MES	3.927,78	4.543,96	CR		
SINAPH	25959	OPERADOR DE PAVIMENTADORA / MESA VIBROACABADORA	H	18,70	21,63	CR		
SINAPH	41040	OPERADOR DE PAVIMENTADORA / MESA VIBROACABADORA (MENSALISTA)	MES	3.309,01	3.828,11	CR		
SINAPH	4238	OPERADOR DE ROLO COMPACTADOR	H	13,79	15,95	CR		
SINAPH	41012	OPERADOR DE ROLO COMPACTADOR (MENSALISTA)	MES	2.439,48	2.822,18	CR		
SINAPH	4237	OPERADOR DE TRATOR - EXCLUSIVE AGROPECUARIA	H	19,35	22,38	CR		
SINAPH	41002	OPERADOR DE TRATOR - EXCLUSIVE AGROPECUARIA (MENSALISTA)	MES	3.422,29	3.959,17	CR		
SINAPH	4233	OPERADOR DE USINA DE ASFALTO, DE SOLOS OU DE CONCRETO	H	16,07	18,59	CR		
SINAPH	41001	OPERADOR DE USINA DE ASFALTO, DE SOLOS OU DE CONCRETO (MENSALISTA)	MES	2.841,66	3.287,44	CR		
SINAPH	2	OXIGENIO, RECARGA PARA CILINDRO DE CONJUNTO OXICORTE GRANDE	M3	12,98	12,98	CR		
SINAPH	36517	MAXIMO DE 10330 KG	UN	478.534,32	478.534,32	CR		
SINAPH	4262	PA CARREGADEIRA SOBRE RODAS, POTENCIA LIQUIDA 128 HP, CAPACIDADE DA CACAMBA DE 1,7 A 2,8 M3, PESO OPERACIONAL	UN	538.890,00	538.890,00	C		
SINAPH	4263	PA CARREGADEIRA SOBRE RODAS, POTENCIA LIQUIDA 197 HP, CAPACIDADE DA CACAMBA DE 2,5 A 3,5 M3, PESO OPERACIONAL	UN	747.260,76	747.260,76	CR		
SINAPH	36518	MAXIMO DE 18338 KG	UN	747.260,76	747.260,76	CR		
SINAPH	4264	PA CARREGADEIRA SOBRE RODAS, POTENCIA LIQUIDA 213 HP, CAPACIDADE DA CACAMBA DE 1,9 A 3,5 M3, PESO OPERACIONAL	UN	850.727,64	850.727,64	CR		
SINAPH	14221	MAXIMO DE 19234 KG	UN	850.727,64	850.727,64	CR		
SINAPH	38402	PA DE LIXO PLASTICA, CABO LONGO	UN	496.497,30	496.497,30	CR		
SINAPH	3412	PAINEL DE LA DE VIDRO SEM REVESTIMENTO PSI 20, E = 25 MM, DE 1200 X 600 MM	M2	8,07	8,07	CR		
SINAPH	3413	PAINEL DE LA DE VIDRO SEM REVESTIMENTO PSI 20, E = 50 MM, DE 1200 X 600 MM	M2	19,01	19,01	CR		
SINAPH	39744	PAINEL DE LA DE VIDRO SEM REVESTIMENTO PSI 40, E = 25 MM, DE 1200 X 600 MM	M2	42,80	42,80	CR		
SINAPH	39745	PAINEL DE LA DE VIDRO SEM REVESTIMENTO PSI 40, E = 50 MM, DE 1200 X 600 MM	M2	33,23	33,23	CR		
SINAPH	39637	PAINEL ESTRUTURAL PARA LAJE SECA REVESTIDO EM PLACA CIMENTICIA, DE 1,20 X 2,50 M, E = 23 MM	M2	70,15	70,15	CR		
SINAPH	39638	PAINEL ESTRUTURAL PARA LAJE SECA REVESTIDO EM PLACA CIMENTICIA, DE 1,20 X 2,50 M, E = 40 MM	M2	87,88	87,88	CR		
SINAPH	39639	PAINEL ESTRUTURAL PARA LAJE SECA REVESTIDO EM PLACA CIMENTICIA, DE 1,20 X 2,50 M, E = 55 MM	M2	163,66	163,66	CR		
SINAPH	39517	PAINEL TERMOISOLANTE PARA FECHAMENTOS VERTICAIS (INCLUI PARAFUSOS DE FIXACAO) REVESTIDO EM ACO GALVALUME, LARGURA UTIL DE 1100 MM, REVESTIMENTO COM ESPESURA DE 0,50 MM, COM PRE-PINTURA NAS DUAS FACES, NUCLEO EM POLIURETANO (PUR) COM ESPESURA 40/50 MM	M2	330,81	330,81	AS		
SINAPH	39518	PAINEL TERMOISOLANTE PARA FECHAMENTOS VERTICAIS (INCLUI PARAFUSOS DE FIXACAO) REVESTIDO EM ACO GALVALUME, LARGURA UTIL DE 1100 MM, REVESTIMENTO COM ESPESURA DE 0,50 MM, COM PRE-PINTURA NAS DUAS FACES, NUCLEO EM POLIURETANO (PUR) COM ESPESURA 70/80 MM	M2	392,18	392,18	AS		
SINAPH	38366	PAPEL KRAFT BETUMADO	M2	5,41	5,41	CR		
SINAPH	11703	PAPELEIRA DE PAREDE EM METAL CROMADO SEM TAMPA	UN	33,34	33,34	CR		
SINAPH	37400	PAPELEIRA PLASTICA TIPO DISPENSER PARA PAPEL HIGIENICO ROLAO	UN	46,85	46,85	CR		
SINAPH	25400	PAR DE TABELAS DE BASQUETE EM COMPENSADO NAVAL DE *1,80 X 1,20* M, COM ARO DE METAL E REDE (SEM SUPORTE DE FIXACAO)	UN	2.196,88	2.196,88	CR		
SINAPH	4276	PARA-RAIOS DE DISTRIBUICAO, TENSAO NOMINAL 15 KV, CORRENTE NOMINAL DE DESCARGA 5 KA	UN	185,18	185,18	CR		
SINAPH	4273	PARA-RAIOS DE DISTRIBUICAO, TENSAO NOMINAL 30 KV, CORRENTE NOMINAL DE DESCARGA 10 KA	UN	336,21	336,21	CR		
SINAPH	4274	PARA-RAIOS TIPO FRANKLIN 350 MM, EM LATAO CROMADO, DUAS DESCIDAS, PARA PROTECAO DE EDIFICACOES CONTRA DESCARGAS ATMOSFERICAS	UN	123,00	123,00	C		
SINAPH	39438	PARAFUSO CABECA TROMBETA E PONTA AGULHA (GN5), COMPRIMENTO 55 MM, EM ACO FOSFATIZADO, PARA FIXAR CHAPA DE GESSO EM PERFIL DRYWALL METALICO MAXIMO 0,7 MM	UN	0,24	0,24	CR		
SINAPH	11963	PARAFUSO DE ACO TIPO CHUMBADOR PARABOL, DIAMETRO 1/2", COMPRIMENTO 75 MM	UN	8,66	8,66	CR		
SINAPH	11964	PARAFUSO DE ACO TIPO CHUMBADOR PARABOL, DIAMETRO 3/8", COMPRIMENTO 75 MM	UN	2,18	2,18	CR		
SINAPH	4379	PARAFUSO DE ACO ZINCADO COM ROSCA SOBERBA, CABECA CHATA E FENDA SIMPLES, DIAMETRO 2,5 MM, COMPRIMENTO * 9,5 * MM	UN	0,04	0,04	CR		
SINAPH	4377	PARAFUSO DE ACO ZINCADO COM ROSCA SOBERBA, CABECA CHATA E FENDA SIMPLES, DIAMETRO 4,2 MM, COMPRIMENTO * 32 * MM	UN	0,17	0,17	CR		
SINAPH	4356	PARAFUSO DE ACO ZINCADO COM ROSCA SOBERBA, CABECA CHATA E FENDA SIMPLES, DIAMETRO 4,8 MM, COMPRIMENTO 45 MM	UN	0,24	0,24	CR		
SINAPH	13246	PARAFUSO DE FERRO POLIDO, SEXTAVADO, COM ROSCA INTEIRA, DIAMETRO 5/16", COMPRIMENTO 3/4", COM PORCA E ARRUELA LISA LEVE	UN	0,41	0,41	CR		
SINAPH	4346	PARAFUSO DE FERRO POLIDO, SEXTAVADO, COM ROSCA PARCIAL, DIAMETRO 5/8", COMPRIMENTO 6", COM PORCA E ARRUELA DE PRESSAO MEDIA	UN	9,28	9,28	CR		
SINAPH	11955	PARAFUSO DE LATAO COM ACABAMENTO CROMADO PARA FIXAR PEÇA SANITARIA, INCLUI PORCA CEGA, ARRUELA E BUCHA DE NYLON TAMANHO S-10	UN	4,06	4,06	CR		
SINAPH	11960	PARAFUSO DE LATAO COM ROSCA SOBERBA, CABECA CHATA E FENDA SIMPLES, DIAMETRO 2,5 MM, COMPRIMENTO 12 MM	UN	0,13	0,13	CR		
SINAPH	4333	PARAFUSO DE LATAO COM ROSCA SOBERBA, CABECA CHATA E FENDA SIMPLES, DIAMETRO 3,2 MM, COMPRIMENTO 16 MM	UN	0,24	0,24	CR		
SINAPH	4358	PARAFUSO DE LATAO COM ROSCA SOBERBA, CABECA CHATA E FENDA SIMPLES, DIAMETRO 4,8 MM, COMPRIMENTO 65 MM	UN	1,85	1,85	CR		
SINAPH	39435	PARAFUSO DRY WALL, EM ACO FOSFATIZADO, CABECA TROMBETA E PONTA AGULHA (TA), COMPRIMENTO 25 MM	UN	0,09	0,09	CR		
SINAPH	39436	PARAFUSO DRY WALL, EM ACO FOSFATIZADO, CABECA TROMBETA E PONTA AGULHA (TA), COMPRIMENTO 35 MM	UN	0,16	0,16	CR		
SINAPH	39437	PARAFUSO DRY WALL, EM ACO FOSFATIZADO, CABECA TROMBETA E PONTA AGULHA (TA), COMPRIMENTO 45 MM	UN	0,21	0,21	CR		
SINAPH	39439	PARAFUSO DRY WALL, EM ACO FOSFATIZADO, CABECA TROMBETA E PONTA BROCA (TB), COMPRIMENTO 25 MM	UN	0,14	0,14	CR		
SINAPH	39440	PARAFUSO DRY WALL, EM ACO FOSFATIZADO, CABECA TROMBETA E PONTA BROCA (TB), COMPRIMENTO 35 MM	UN	0,18	0,18	CR		
SINAPH	39441	PARAFUSO DRY WALL, EM ACO FOSFATIZADO, CABECA TROMBETA E PONTA BROCA (TB), COMPRIMENTO 45 MM	UN	0,23	0,23	CR		
SINAPH	39442	PARAFUSO DRY WALL, EM ACO ZINCADO, CABECA LENTILHA E PONTA AGULHA (LA), LARGURA 4,2 MM, COMPRIMENTO 13 MM	UN	0,17	0,17	CR		
SINAPH	39443	PARAFUSO DRY WALL, EM ACO ZINCADO, CABECA LENTILHA E PONTA BROCA (LB), LARGURA 4,2 MM, COMPRIMENTO 13 MM	UN	0,22	0,22	CR		
SINAPH	4329	PARAFUSO EM ACO GALVANIZADO, TIPO MAQUINA, SEXTAVADO, SEM PORCA, DIAMETRO 1/2", COMPRIMENTO 2"	UN	1,98	1,98	C		
SINAPH	4383	PARAFUSO FRANCÊS MÉTRICO ZINCADO, DIAMETRO 12 MM, COMPRIMENTO 140MM, COM PORCA SEXTAVADA E ARRUELA DE PRESSAO MEDIA	UN	17,90	17,90	CR		
SINAPH	4344	PARAFUSO FRANCÊS MÉTRICO ZINCADO, DIAMETRO 12 MM, COMPRIMENTO 150 MM, COM PORCA SEXTAVADA E ARRUELA DE PRESSAO MEDIA	UN	18,76	18,76	CR		
SINAPH	436	PARAFUSO FRANCÊS M16 EM ACO GALVANIZADO, COMPRIMENTO = 150 MM, DIAMETRO = 16 MM, CABECA ABALADA	UN	7,65	7,65	AS		
SINAPH	442	PARAFUSO FRANCÊS M16 EM ACO GALVANIZADO, COMPRIMENTO = 45 MM, DIAMETRO = 16 MM, CABECA ABALADA	UN	4,52	4,52	AS		
SINAPH	11953	PARAFUSO FRANCÊS ZINCADO, DIAMETRO 1/2", COMPRIMENTO 2", COM PORCA E ARRUELA	UN	2,97	2,97	CR		
SINAPH	4335	PARAFUSO FRANCÊS ZINCADO, DIAMETRO 1/2", COMPRIMENTO 12", COM PORCA E ARRUELA LISA MEDIA	UN	12,60	12,60	CR		

FORTE	CÓDIGO	DESCRIÇÃO	UNIDADE	CUSTO UNITÁRIO DESONERADO	CUSTO UNITÁRIO NÃO DESONERADO	ORIGEM DO PREÇO	% MO DESONERADO	% MO NÃO DESONERADO
SINAPH	4334	PARAFUSO FRANCES ZINCADO, DIAMETRO 1/2", COMPRIMENTO 15", COM PORCA E ARRUELA LISA MEDIA	UN	17,28	17,28	CR		
SINAPH	4343	PARAFUSO FRANCES ZINCADO, DIAMETRO 1/2", COMPRIMENTO 4", COM PORCA E ARRUELA	UN	4,25	4,25	CR		
SINAPH	430	PARAFUSO M16 EM ACO GALVANIZADO, COMPRIMENTO = 125 MM, DIAMETRO = 16 MM, ROSCA MAQUINA, CABECA QUADRADA	UN	6,85	6,85	AS		
SINAPH	441	PARAFUSO M16 EM ACO GALVANIZADO, COMPRIMENTO = 150 MM, DIAMETRO = 16 MM, ROSCA MAQUINA, CABECA QUADRADA	UN	7,54	7,54	AS		
SINAPH	431	PARAFUSO M16 EM ACO GALVANIZADO, COMPRIMENTO = 200 MM, DIAMETRO = 16 MM, ROSCA MAQUINA, CABECA QUADRADA	UN	9,10	9,10	AS		
SINAPH	432	PARAFUSO M16 EM ACO GALVANIZADO, COMPRIMENTO = 250 MM, DIAMETRO = 16 MM, ROSCA MAQUINA, CABECA QUADRADA	UN	10,04	10,04	AS		
SINAPH	429	PARAFUSO M16 EM ACO GALVANIZADO, COMPRIMENTO = 300 MM, DIAMETRO = 16 MM, ROSCA DUPLA	UN	13,54	13,54	AS		
SINAPH	439	PARAFUSO M16 EM ACO GALVANIZADO, COMPRIMENTO = 300 MM, DIAMETRO = 16 MM, ROSCA MAQUINA, CABECA QUADRADA	UN	11,54	11,54	AS		
SINAPH	433	PARAFUSO M16 EM ACO GALVANIZADO, COMPRIMENTO = 350 MM, DIAMETRO = 16 MM, ROSCA MAQUINA, CABECA QUADRADA	UN	13,47	13,47	AS		
SINAPH	437	PARAFUSO M16 EM ACO GALVANIZADO, COMPRIMENTO = 400 MM, DIAMETRO = 16 MM, ROSCA DUPLA	UN	17,89	17,89	AS		
SINAPH	11790	PARAFUSO M16 EM ACO GALVANIZADO, COMPRIMENTO = 450 MM, DIAMETRO = 16 MM, ROSCA MAQUINA, CABECA QUADRADA	UN	20,29	20,29	AS		
SINAPH	428	PARAFUSO M16 EM ACO GALVANIZADO, COMPRIMENTO = 500 MM, DIAMETRO = 16 MM, ROSCA MAQUINA, COM CABECA SEXTAVADA E PORCA	UN	22,07	22,07	AS		
SINAPH	4384	PARAFUSO NIQUELADO COM ACABAMENTO CROMADO PARA FIXAR PEÇA SANITARIA, INCLUI PORCA CEGA, ARRUELA E BUCHA DE NYLON TAMANHO 5-10	UN	20,57	20,57	CR		
SINAPH	4351	PARAFUSO NIQUELADO 3 1/2" COM ACABAMENTO CROMADO PARA FIXAR PEÇA SANITARIA, INCLUI PORCA CEGA, ARRUELA E BUCHA DE NYLON TAMANHO 5-8	UN	15,25	15,25	CR		
SINAPH	11054	PARAFUSO ROSCA SOBERBA ZINCADO CABECA CHATA FENDA SIMPLES 3,2 X 20 MM (3/4")	UN	0,04	0,04	CR		
SINAPH	11055	PARAFUSO ROSCA SOBERBA ZINCADO CABECA CHATA FENDA SIMPLES 3,5 X 25 MM (1")	UN	0,06	0,06	CR		
SINAPH	11056	PARAFUSO ROSCA SOBERBA ZINCADO CABECA CHATA FENDA SIMPLES 3,8 X 30 MM (1 1/4")	UN	0,07	0,07	CR		
SINAPH	11057	PARAFUSO ROSCA SOBERBA ZINCADO CABECA CHATA FENDA SIMPLES 4,8 X 40 MM (1 1/2")	UN	0,15	0,15	CR		
SINAPH	11059	PARAFUSO ROSCA SOBERBA ZINCADO CABECA CHATA FENDA SIMPLES 5,5 X 50 MM (2")	UN	0,29	0,29	CR		
SINAPH	11058	PARAFUSO ROSCA SOBERBA ZINCADO CABECA CHATA FENDA SIMPLES 5,5 X 65 MM (2 1/2")	UN	0,38	0,38	CR		
SINAPH	4380	PARAFUSO ZINCADO ROSCA SOBERBA 5/16" X 120 MM PARA TELHA FIBROCIMENTO	UN	1,27	1,27	CR		
SINAPH	4299	PARAFUSO ZINCADO ROSCA SOBERBA, CABECA SEXTAVADA, 5/16" X 110 MM, PARA FIXACAO DE TELHA EM MADEIRA	UN	1,20	1,20	C		
SINAPH	4304	PARAFUSO ZINCADO ROSCA SOBERBA, CABECA SEXTAVADA, 5/16" X 150 MM, PARA FIXACAO DE TELHA EM MADEIRA	UN	1,63	1,63	CR		
SINAPH	4305	PARAFUSO ZINCADO ROSCA SOBERBA, CABECA SEXTAVADA, 5/16" X 180 MM, PARA FIXACAO DE TELHA EM MADEIRA	UN	1,90	1,90	CR		
SINAPH	4306	PARAFUSO ZINCADO ROSCA SOBERBA, CABECA SEXTAVADA, 5/16" X 200 MM, PARA FIXACAO DE TELHA EM MADEIRA	UN	2,20	2,20	CR		
SINAPH	4308	PARAFUSO ZINCADO ROSCA SOBERBA, CABECA SEXTAVADA, 5/16" X 230 MM, PARA FIXACAO DE TELHA EM MADEIRA	UN	4,57	4,57	CR		
SINAPH	4302	PARAFUSO ZINCADO ROSCA SOBERBA, CABECA SEXTAVADA, 5/16" X 250 MM, PARA FIXACAO DE TELHA EM MADEIRA	UN	3,42	3,42	CR		
SINAPH	4300	PARAFUSO ZINCADO ROSCA SOBERBA, CABECA SEXTAVADA, 5/16" X 50 MM, PARA FIXACAO DE TELHA EM MADEIRA	UN	0,81	0,81	CR		
SINAPH	4301	PARAFUSO ZINCADO ROSCA SOBERBA, CABECA SEXTAVADA, 5/16" X 85 MM, PARA FIXACAO DE TELHA EM MADEIRA	UN	0,99	0,99	CR		
SINAPH	4320	PARAFUSO ZINCADO 5/16" X 250 MM PARA FIXACAO DE TELHA DE FIBROCIMENTO CANALETE 49, INCLUI BUCHA NYLON 5-10	UN	3,02	3,02	CR		
SINAPH	4318	PARAFUSO ZINCADO 5/16" X 85 MM PARA FIXACAO DE TELHA DE FIBROCIMENTO CANALETE 90, INCLUI BUCHA NYLON 5-10	UN	1,47	1,47	CR		
SINAPH	40547	PARAFUSO ZINCADO, AUTOBROCANTE, FLANGEADO, 4,2 MM X 19 MM	CENTO	24,99	24,99	CR		
SINAPH	11962	PARAFUSO ZINCADO, SEXTAVADO, COM ROSCA INTEIRA, DIAMETRO 1/4", COMPRIMENTO 1/2"	UN	0,20	0,20	CR		
SINAPH	4332	PARAFUSO ZINCADO, SEXTAVADO, COM ROSCA INTEIRA, DIAMETRO 3/8", COMPRIMENTO 2"	UN	0,99	0,99	CR		
SINAPH	4331	PARAFUSO ZINCADO, SEXTAVADO, COM ROSCA INTEIRA, DIAMETRO 5/8", COMPRIMENTO 2 1/4"	UN	3,75	3,75	CR		
SINAPH	4336	PARAFUSO ZINCADO, SEXTAVADO, COM ROSCA INTEIRA, DIAMETRO 5/8", COMPRIMENTO 3", COM PORCA E ARRUELA DE PRESSAO MEDIA	UN	4,80	4,80	CR		
SINAPH	13294	PARAFUSO ZINCADO, SEXTAVADO, COM ROSCA SOBERBA, DIAMETRO 3/8", COMPRIMENTO 80 MM	UN	1,37	1,37	CR		
SINAPH	11948	PARAFUSO ZINCADO, SEXTAVADO, COM ROSCA SOBERBA, DIAMETRO 5/16", COMPRIMENTO 40 MM	UN	0,61	0,61	CR		
SINAPH	4382	PARAFUSO ZINCADO, SEXTAVADO, COM ROSCA SOBERBA, DIAMETRO 5/16", COMPRIMENTO 80 MM	UN	1,03	1,03	CR		
SINAPH	4354	PARAFUSO ZINCADO, SEXTAVADO, GRAU 5, ROSCA INTEIRA, DIAMETRO 1 1/2", COMPRIMENTO 4"	UN	43,04	43,04	CR		
SINAPH	40839	PARAFUSO, ASTM A307 - GRAU A, SEXTAVADO, ZINCADO, DIAMETRO 3/8" (9,52 MM), COMPRIMENTO 1" (25,4 MM)	CENTO	103,57	103,57	CR		
SINAPH	40552	PARAFUSO, ALTO ATARRACHANTE, CABECA CHATA, FENDA SIMPLES, 1/4(6,35 MM) X 25 MM	CENTO	42,85	42,85	CR		
SINAPH	40549	PARAFUSO, COMUM, ASTM A307, SEXTAVADO, DIAMETRO 1/2" (12,7 MM), COMPRIMENTO 1" (25,4 MM)	CENTO	169,64	169,64	CR		
SINAPH	4385	PARALELEPIPEDO GRANITICO OU BASALTICO, PARA PAVIMENTACAO, SEM FRETE (VARIACAO REGIONAL DE PECAS POR M2)	MIL	1.935,61	1.935,61	CR		
SINAPH	20078	PASTA LUBRIFICANTE PARA TUBOS E CONEXOES COM JUNTA ELASTICA, EMBALAGEM DE *400* GR (USO EM PVC, ACO, POLIETILENO E OUTROS)	UN	30,01	30,01	CR		
SINAPH	39897	PASTA PARA SOLDA DE TUBOS E CONEXOES DE COBRE (EMBALAGEM COM 250 G)	UN	58,98	58,98	AS		
SINAPH	118	PASTA VEDA JUNTAS/ROSCA, EMBALAGEM DE *500* GR, PARA INSTALACOES DE AGUA, GAS E OUTROS	UN	63,44	63,44	CR		
SINAPH	4396	PASTILHA CERAMICA/PORCELANA, REVEST INT/EXT E PISCINA, CORES BRANCA OU FRIAS, SOLIDAS, SEM MESCLAGEM/MISTURA, ACABAMENTO LISO *2,5 X 2,5* CM	M2	203,99	203,99	CR		
SINAPH	36881	PASTILHA CERAMICA/PORCELANA, REVEST INT/EXT E PISCINA, CORES BRANCA OU FRIAS, SOLIDAS, SEM MESCLAGEM/MISTURA, ACABAMENTO LISO *5 X 5* CM	M2	131,37	131,37	CR		
SINAPH	4397	PASTILHA CERAMICA/PORCELANA, REVEST INT/EXT E PISCINA, CORES LISAS/SOLIDAS, QUENTES, SEM MESCLAGEM/MISTURA, *5 X 2,5* CM	M2	221,89	221,89	CR		
SINAPH	36882	PASTILHA CERAMICA/PORCELANA, REVEST INT/EXT E PISCINA, CORES LISAS/SOLIDAS, QUENTES, SEM MESCLAGEM/MISTURA, *5 X 5* CM	M2	157,09	157,09	CR		
SINAPH	4751	PASTILHEIRO	H	15,61	18,06	CR		
SINAPH	41066	PASTILHEIRO (MENSALISTA)	MES	2.760,42	3.193,46	CR		
SINAPH	39604	PATCH CORD, CATEGORIA 5 E, EXTENSAO DE 1,50 M	UN	21,29	21,29	CR		
SINAPH	39605	PATCH CORD, CATEGORIA 5 E, EXTENSAO DE 2,50 M	UN	29,54	29,54	CR		
SINAPH	39606	PATCH CORD, CATEGORIA 6, EXTENSAO DE 1,50 M	UN	37,52	37,52	CR		
SINAPH	39607	PATCH CORD, CATEGORIA 6, EXTENSAO DE 2,50 M	UN	43,04	43,04	CR		
SINAPH	39594	PATCH PANEL, 24 PORTAS, CATEGORIA 5E, COM RACKS DE 19" E 1 U DE ALTURA	UN	407,50	407,50	C		
SINAPH	39596	PATCH PANEL, 24 PORTAS, CATEGORIA 6, COM RACKS DE 19" E 1 U DE ALTURA	UN	710,26	710,26	CR		
SINAPH	39595	PATCH PANEL, 48 PORTAS, CATEGORIA 5E, COM RACKS DE 19" E 2 U DE ALTURA	UN	596,20	596,20	CR		
SINAPH	39597	PATCH PANEL, 48 PORTAS, CATEGORIA 6, COM RACKS DE 19" E 2 U DE ALTURA	UN	957,81	957,81	CR		
SINAPH	10731	PEDRA ARDOSIA, CINZA, *40 X 40* CM, E= *1 CM	M2	31,33	31,33	C		
SINAPH	4704	PEDRA ARDOSIA, CINZA, 20 X 40 CM, E= *1 CM	M2	28,27	28,27	CR		
SINAPH	10730	PEDRA ARDOSIA, CINZA, 30 X 30, E= *1 CM	M2	30,29	30,29	CR		
SINAPH	4729	PEDRA BRITADA GRADUADA, CLASSIFICADA (POSTO PEDREIRA/FORNECEDOR, SEM FRETE)	M3	71,16	71,16	CR		
SINAPH	4720	PEDRA BRITADA N. 0, OU PEDRISCO (4,8 A 9,5 MM) POSTO PEDREIRA/FORNECEDOR, SEM FRETE	M3	81,54	81,54	CR		
SINAPH	4721	PEDRA BRITADA N. 1 (9,5 A 19 MM) POSTO PEDREIRA/FORNECEDOR, SEM FRETE	M3	70,62	70,62	CR		
SINAPH	4718	PEDRA BRITADA N. 2 (19 A 38 MM) POSTO PEDREIRA/FORNECEDOR, SEM FRETE	M3	71,00	71,00	C		
SINAPH	4722	PEDRA BRITADA N. 3 (38 A 50 MM) POSTO PEDREIRA/FORNECEDOR, SEM FRETE	M3	66,71	66,71	CR		
SINAPH	4723	PEDRA BRITADA N. 4 (50 A 76 MM) POSTO PEDREIRA/FORNECEDOR, SEM FRETE	M3	66,14	66,14	CR		
SINAPH	4727	PEDRA BRITADA N. 5 (76 A 100 MM) POSTO PEDREIRA/FORNECEDOR, SEM FRETE	M3	60,53	60,53	CR		
SINAPH	4748	PEDRA BRITADA OU BICA CORRIDA, NAO CLASSIFICADA (POSTO PEDREIRA/FORNECEDOR, SEM FRETE)	M3	65,23	65,23	CR		
SINAPH	4730	PEDRA DE MAO OU PEDRA RACHAO PARA ARRIMO/FUNDACAO (POSTO PEDREIRA/FORNECEDOR, SEM FRETE)	M3	66,38	66,38	CR		
SINAPH	13186	PEDRA GRANITICA OU BASALTICA IRREGULAR, FAIXA GRANULOMETRICA 100 A 150 MM PARA PAVIMENTACAO OU CALCAMENTO POLIEDRICO, POSTO PEDREIRA / FORNECEDOR (SEM FRETE)	M3	52,30	52,30	CR		
SINAPH	10737	PEDRA GRANITICA OU BASALTO, CACO, RETALHO, CAVACO, TIPO MIRACEMA, MADEIRA, PADUANA, RACHINHA, SANTA ISABEL OU OUTRAS SIMILARES, E= *1,0 A *2,0 CM	M2	98,45	98,45	CR		
SINAPH	10734	PEDRA GRANITICA, SERRADA, TIPO MIRACEMA, MADEIRA, PADUANA, RACHINHA, SANTA ISABEL OU OUTRAS SIMILARES, *11,5 X *23 CM, E= *1,0 A *2,0 CM	M2	58,57	58,57	CR		
SINAPH	4708	PEDRA PORTUGUESA OU PETIT PAVE, BRANCA OU PRETA	M2	113,60	113,60	CR		
SINAPH	4712	PEDRA QUARTZITO OU CALCARIO LAMINADO, CACO, TIPO CARIRI, ITACOLOMI, LAGOA SANTA, LUMINARIA, PIRENOPOLIS, SAO TOME OU OUTRAS SIMILARES DA REGIAO, E= *1,5 A *2,5 CM	M2	55,54	55,54	CR		
SINAPH	4710	PEDRA QUARTZITO OU CALCARIO LAMINADO, SERRADA, TIPO CARIRI, ITACOLOMI, LAGOA SANTA, LUMINARIA, PIRENOPOLIS, SAO TOME OU OUTRAS SIMILARES DA REGIAO, *20 X *40 CM, E= *1,5 A *2,5 CM	M2	178,10	178,10	CR		
SINAPH	4746	PEDREGULHO OU PICARRA DE JAZIDA, AO NATURAL, PARA BASE DE PAVIMENTACAO (RETIRADO NA JAZIDA, SEM TRANSPORTE)	M3	49,58	49,58	CR		
SINAPH	4750	PEDREIRO	H	19,64	22,72	C		
SINAPH	41065	PEDREIRO (MENSALISTA)	MES	3.471,76	4.016,40	CR		
SINAPH	34747	PEITORIL EM MARMORE, POLIDO, BRANCO COMUM, L= *15* CM, E= *2,0* CM, COM PINGADEIRA	M	91,63	91,63	CR		
SINAPH	4826	PEITORIL EM MARMORE, POLIDO, BRANCO COMUM, L= *15* CM, E= *3* CM, CORTE RETO	M	98,52	98,52	CR		
SINAPH	41975	PEITORIL PRE-MOLDADO EM GRANILITE, MARMORITE OU GRANITINA, L = *15* CM	M2	76,52	76,52	AS		
SINAPH	4825	PEITORIL/SOLEIRA EM MARMORE, POLIDO, BRANCO COMUM, L= *25* CM, E= *3* CM, CORTE RETO	M	136,37	136,37	CR		
SINAPH	34744	PELICULA RELEATIVA, GT 7 ANOS PARA SINALIZACAO VERTICAL	M2	20,92	20,92	AS		
SINAPH	39430	PENDURAL OU PRESILHA REGULADORA, EM ACO GALVANIZADO, COM CORPO, MOLA E REBITE, PARA PERFIL TIPO CANALETE DE ESTRUTURA EM FORROS DRYWALL	UN	2,68	2,68	CR		
SINAPH	39573	PENDURAL OU REGULADOR, COM MOLA, EM ACO GALVANIZADO, PARA PERFIL TIPO T CILICADO DE FORROS REMOVIVEL	UN	2,64	2,64	CR		
SINAPH	38410	PENEIRA ROTATIVA COM MOTOR ELETRICO TRIFASICO DE 2 CV, CILINDRO DE 1 M X 0,60 M, COM FUROS DE 3,17 MM	UN	12.613,17	12.613,17	CR		
SINAPH	41596	PERFIL "H" DE ACO LAMINADO, "HP" 250 X 62,0	KG	16,34	16,34	CR		
SINAPH	41598	PERFIL "H" DE ACO LAMINADO, "HP" 310 X 79,0	KG	16,34	16,34	CR		
SINAPH	41594	PERFIL "H" DE ACO LAMINADO, "W" 200 X 35,9	KG	16,60	16,60	CR		
SINAPH	43663	PERFIL "I" DE ACO LAMINADO, ABAS INCLINADAS, "I" 102 X 12,7	KG	13,67	13,67	CR		
SINAPH	4766	PERFIL "I" DE ACO LAMINADO, ABAS INCLINADAS, "I" 152 X 22	KG	12,87	12,87	CR		
SINAPH	43664	PERFIL "I" DE ACO LAMINADO, ABAS INCLINADAS, "I" 203 X 34,3	KG	13,74	13,74	CR		
SINAPH	43082	PERFIL "I" DE ACO LAMINADO, ABAS PARALELAS, "W", QUALQUER BITOLA	KG	14,98	14,98	C		

FONTE	CÓDIGO	DESCRIÇÃO	UNIDADE	CUSTO UNITÁRIO DESONERADO	CUSTO UNITÁRIO NÃO DESONERADO	ORIGEM DO PREÇO	% MO DESONERADO	% MO NÃO DESONERADO
SINAPH	43665	PERFIL "U" DE ACO LAMINADO, "U" 102 X 9,3	KG	12,87	12,87	CR		
SINAPH	10966	PERFIL "U" DE ACO LAMINADO, "U" 152 X 15,6	KG	13,67	13,67	CR		
SINAPH	43692	PERFIL "U" EM CHAPA ACO DOBRADA, E = 3,04 MM, H = 20 CM, ABAS = 5 CM (4,47 KG/M)	KG	13,67	13,67	CR		
SINAPH	43083	PERFIL "U" ENRIQUECIDO DE ACO GALVANIZADO, DOBRADO, 150 X 60 X 20 MM, E = 3,00 MM OU 200 X 75 X 25 MM, E = 3,75 MM	KG	12,98	12,98	CR		
SINAPH	40535	PERFIL "U" SIMPLES DE ACO GALVANIZADO DOBRADO 75 X 40* MM, E = 2,65 MM	KG	12,98	12,98	CR		
SINAPH	39427	PERFIL CANALETA, FORMATO C, EM ACO ZINCADO, PARA ESTRUTURA FORRO DRYWALL, E = 0,5 MM, *46 X 18" (L X H),	M	7,12	7,12	CR		
SINAPH	39424	COMPRIMENTO 3 M	M	4,23	4,23	CR		
SINAPH	39425	PERFIL CANTONEIRA L, LISA, EM ACO, 25 X 30 MM, E = 0,5 MM, PARA ESTRUTURA DRYWALL	M	4,18	4,18	CR		
SINAPH	40664	PERFIL CANTONEIRA L, PERFURADA, EM ACO, 23 X 23 MM, E = 0,5 MM, PARA ESTRUTURA DRYWALL	M	26,62	26,62	CR		
SINAPH	34360	PERFIL CARTOLA DE ACO GALVANIZADO, *20 X 30 X 10* MM, E = 0,8 MM	KG	58,33	58,33	CR		
SINAPH	20259	PERFIL DE ALUMINIO ANODIZADO	M	10,70	10,70	AS		
SINAPH	14077	PERFIL DE BORRACHA EPDM MACICO *12 X 15* MM PARA ESQUADRIAS	M	163,77	163,77	AS		
SINAPH	3678	PERFIL ELASTOMERICO PRE-FORMADO EM EPDM, PARA JUNTA DE DILATAÇÃO DE PISOS COM POUCA SOLICITACAO, 15 MM DE LARGURA, MOVIMENTACAO DE *11 A 19* MM	M	74,02	74,02	AS		
SINAPH	39418	PERFIL ELASTOMERICO PRE-FORMADO EM EPDM, PARA JUNTA DE DILATAÇÃO DE USO GERAL EM MEDIAS SOLICITACOES, 8 MM DE LARGURA, MOVIMENTACAO DE *5 A 11* MM	M	7,94	7,94	CR		
SINAPH	39419	PERFIL GUIA, FORMATO U, EM ACO ZINCADO, PARA ESTRUTURA PAREDE DRYWALL, E = 0,5 MM, 48 X 3000 MM (L X C)	M	9,68	9,68	CR		
SINAPH	39420	PERFIL GUIA, FORMATO U, EM ACO ZINCADO, PARA ESTRUTURA PAREDE DRYWALL, E = 0,5 MM, 70 X 3000 MM (L X C)	M	10,68	10,68	CR		
SINAPH	39571	PERFIL GUIA, FORMATO U, EM ACO ZINCADO, PARA ESTRUTURA PAREDE DRYWALL, E = 0,5 MM, 90 X 3000 MM (L X C)	M	6,46	6,46	CR		
SINAPH	39421	PERFIL LONGARINA (PRINCIPAL), T CLICADO, EM ACO, BRANCO, PARA FORRO REMOVIVEL, 24 X 3750 MM (L X C)	M	9,40	9,40	CR		
SINAPH	39422	PERFIL MONTANTE, FORMATO C, EM ACO ZINCADO, PARA ESTRUTURA PAREDE DRYWALL, E = 0,5 MM, 48 X 3000 MM (L X C)	M	10,98	10,98	C		
SINAPH	39423	PERFIL MONTANTE, FORMATO C, EM ACO ZINCADO, PARA ESTRUTURA PAREDE DRYWALL, E = 0,5 MM, 70 X 3000 MM (L X C)	M	12,75	12,75	CR		
SINAPH	39426	PERFIL RDPAPE DE IMPERMEABILIZACAO, FORMATO L, EM ACO ZINCADO, PARA ESTRUTURA DRYWALL, E = 0,5 MM, 220 X 3000 MM (H X C)	M	28,66	28,66	CR		
SINAPH	39429	PERFIL TABICA ABERTA, PERFURADA, FORMATO Z, EM ACO GALVANIZADO NATURAL, LARGURA APROXIMADA 40 MM, PARA ESTRUTURA FORRO DRYWALL	M	9,04	9,04	CR		
SINAPH	39428	PERFIL TABICA FECHADA, LISA, FORMATO Z, EM ACO GALVANIZADO NATURAL, LARGURA TOTAL NA HORIZONTAL *40* MM, PARA ESTRUTURA FORRO DRYWALL	M	6,91	6,91	CR		
SINAPH	39572	PERFIL TABICA FECHADA, LISA, FORMATO Z, EM ACO GALVANIZADO NATURAL, LARGURA TOTAL NA HORIZONTAL *40* MM, PARA ESTRUTURA FORRO DRYWALL	M	5,98	5,98	CR		
SINAPH	39570	PERFIL TIPO CANTONEIRA EM L, EM ACO GALVANIZADO, BRANCO, PARA FORRO REMOVIVEL, *23* X 3000 MM (L X C)	M	6,34	6,34	CR		
SINAPH	39569	PERFIL TRAVESSA (SECUNDARIO), T CLICADO, EM ACO GALVANIZADO, BRANCO, PARA FORRO REMOVIVEL, 24 X 1250 MM (L X C)	M	6,27	6,27	CR		
SINAPH	11552	PERFIL TRAVESSA (SECUNDARIO), T CLICADO, EM ACO GALVANIZADO, BRANCO, PARA FORRO REMOVIVEL, 24 X 625 MM (L X C)	M	7,34	7,34	CR		
SINAPH	40598	PERFIL U DE ABAS IGUAIS, EM ALUMINIO, 1/2" (1,27 X 1,27 CM), PARA PORTA OU JANELA DE CORRER	KG	12,66	12,66	CR		
SINAPH	39029	PERFIL UDC ("U" DOBRADO DE CHAPA) SIMPLES DE ACO LAMINADO, GALVANIZADO, ASTM A36, 127 X 50 MM, E= 3 MM	M	20,23	20,23	CR		
SINAPH	39028	PERFILADO PERFURADO DUPL0 38 X 76 MM, CHAPA 22	M	11,78	11,78	CR		
SINAPH	39328	PERFILADO PERFURADO SIMPLES 38 X 38 MM, CHAPA 22	M	6,48	6,48	CR		
SINAPH	38541	PERFURATRIZ COM TORRE METALICA PARA EXECUCAO DE ESTACA HELICE CONTINUA, PROFUNDIDADE MAXIMA DE 30 M, DIAMETRO MAXIMO DE 800 MM, POTENCIA INSTALADA DE 268 HP, MESA ROTATIVA COM TORQUE MAXIMO DE 170 KNM	UN	3.202.254,05	3.202.254,05	CR		
SINAPH	38542	PERFURATRIZ COM TORRE METALICA PARA EXECUCAO DE ESTACA HELICE CONTINUA, PROFUNDIDADE MAXIMA DE 32 M, DIAMETRO MAXIMO DE 1000 MM, POTENCIA INSTALADA DE 350 HP, MESA ROTATIVA COM TORQUE MAXIMO DE 263 KNM	UN	4.979.376,28	4.979.376,28	CR		
SINAPH	38543	PERFURATRIZ HIDRAULICA COM TRADO CURTO ACOPLADO, PROFUNDIDADE MAXIMA DE 20 M, DIAMETRO MAXIMO DE 1500 MM, POTENCIA INSTALADA DE 137 HP, MESA ROTATIVA COM TORQUE MAXIMO DE 30 KNM (INCLUI MONTAGEM, NAO INCLUI CAMINHAO)	UN	1.219.088,71	1.219.088,71	CR		
SINAPH	40406	PERFURATRIZ MANUAL, TORQUE MAXIMO 55 KGF.M, POTENCIA 5 CV, COM DIAMETRO MAXIMO 8 1/2" (INCLUI SUPORTE/CHASSI TIPO MESA)	UN	57.240,65	57.240,65	CR		
SINAPH	40789	PERFURATRIZ MANUAL, TORQUE MAXIMO 83 N.M, POTENCIA 5 CV, COM DIAMETRO MAXIMO 4" (NAO INCLUI SUPORTE / CHASSI)	UN	8.248,96	8.248,96	CR		
SINAPH	40791	PERFURATRIZ MANUAL, TORQUE MAXIMO 83 N.M, POTENCIA 5 CV, COM DIAMETRO MAXIMO 4", PARA SOLO GRAMPEADO (INCLUI SUPORTE OU CHASSI TIPO MESA)	UN	25.822,85	25.822,85	CR		
SINAPH	11651	PERFURATRIZ PNEUMATICA MANUAL DE PESO MEDIO, 18KG, COMPRIMENTO DE CURSO DE 6 M, DIAMETRO DO PISTAO DE 5,5 CM	UN	14.122,88	14.122,88	CR		
SINAPH	40435	PERFURATRIZ SOBRE ESTEIRA, TORQUE MAXIMO DE 600 KGF, POTENCIA ENTRE 50 E 60 HP, DIAMETRO MAXIMO DE 10"	UN	668.781,75	668.781,75	CR		
SINAPH	39012	PERFURATRIZ SOBRE ESTEIRA, TORQUE MAXIMO 600 KGF, PESO MEDIO 1000 KG, POTENCIA 20 HP, DIAMETRO MAXIMO 10"	UN	697.781,30	697.781,30	CR		
SINAPH	13617	PICAPE CABINE SIMPLES COM MOTOR 1.6 FLEX, CAMBIO MANUAL, POTENCIA 101/104 CV, 2 PORTAS	UN	64.543,90	64.543,90	CR		
SINAPH	35274	PILAR QUADRADO NAO APARELHADO *10 X 10* CM, EM MACARANDUBA, ANGELIM OU EQUIVALENTE DA REGIAO - BRUTA	M	54,08	54,08	CR		
SINAPH	35275	PILAR QUADRADO NAO APARELHADO *15 X 15* CM, EM MACARANDUBA, ANGELIM OU EQUIVALENTE DA REGIAO - BRUTA	M	114,79	114,79	CR		
SINAPH	35276	PILAR QUADRADO NAO APARELHADO *20 X 20* CM, EM MACARANDUBA, ANGELIM OU EQUIVALENTE DA REGIAO - BRUTA	M	199,74	199,74	CR		
SINAPH	38386	PINCEL CHATO (TRINCHA) CERDAS GRIS 1,1/2" (38 MM)	M	4,93	4,93	CR		
SINAPH	11091	PINGADEIRA PLASTICA PARA TELHA DE FIBROCIMENTO CANALETA 49/KALHETA OU CANALETA 90/KALHETA	UN	1,46	1,46	CR		
SINAPH	37586	PINO DE ACO COM ARRUELA CONICA, DIAMETRO ARRUELA = *23* MM E COMP HASTE = *27* MM (ACAO INDIRETA)	CENTO	46,76	46,76	AS		
SINAPH	37395	PINO DE ACO COM FURO, HASTE = 27 MM (ACAO DIRETA)	CENTO	40,21	40,21	AS		
SINAPH	14147	PINO DE ACO COM ROSCA 1/4", COMPRIMENTO DA HASTE = 30 MM E ROSCA = 20 MM (ACAO DIRETA)	CENTO	53,34	53,34	AS		
SINAPH	37396	PINO DE ACO LISO 1/4", HASTE = *36,5* MM (ACAO DIRETA)	CENTO	32,90	32,90	AS		
SINAPH	37397	PINO DE ACO LISO 1/4", HASTE = *53* MM (ACAO DIRETA)	CENTO	34,47	34,47	AS		
SINAPH	43606	PINO GUIA RETO, EM LATAO, CHAPA COM 3 MM DE ESPESSURA E GUIA COM ROLETE DE 9 MM	UN	8,80	8,80	CR		
SINAPH	444	PINO ROSCA EXTERNA, EM ACO GALVANIZADO, PARA ISOLADOR DE 15KV, DIAMETRO 25 MM, COMPRIMENTO *290* MM	UN	35,76	35,76	CR		
SINAPH	445	PINO ROSCA EXTERNA, EM ACO GALVANIZADO, PARA ISOLADOR DE 25KV, DIAMETRO 35MM, COMPRIMENTO *320* MM	UN	48,95	48,95	CR		
SINAPH	4783	PINTOR	H	19,53	22,59	C		
SINAPH	41079	PINTOR (MENSALISTA)	MES	3.452,26	3.993,84	CR		
SINAPH	12874	PINTOR DE LETREIROS	H	17,38	20,10	CR		
SINAPH	41082	PINTOR DE LETREIROS (MENSALISTA)	MES	3.073,88	3.556,09	CR		
SINAPH	4785	PINTOR PARA TINTA EPOXI	H	21,00	24,29	CR		
SINAPH	41081	PINTOR PARA TINTA EPOXI (MENSALISTA)	MES	3.713,26	4.295,79	CR		
SINAPH	4801	PISO DE BORRACHA CANELADO EM PLACAS 50 X 50 CM, E = *3,5* MM, PARA COLA	M2	66,03	66,03	CR		
SINAPH	4794	PISO DE BORRACHA ESPORTIVO EM PLACAS 50 X 50 CM, E = 15 MM, PARA ARGAMASSA, PRETO	M2	300,73	300,73	CR		
SINAPH	4796	PISO DE BORRACHA FRISADO OU PASTILHADO, PRETO, EM PLACAS 50 X 50 CM, E = 7 MM, PARA ARGAMASSA	M2	182,66	182,66	CR		
SINAPH	4800	PISO DE BORRACHA PASTILHADO EM PLACAS 50 X 50 CM, E = *3,5* MM, PARA COLA, PRETO	M2	50,23	50,23	CR		
SINAPH	4795	PISO DE BORRACHA PASTILHADO EM PLACAS 50 X 50 CM, E = 15 MM, PARA ARGAMASSA, PRETO	M2	292,74	292,74	CR		
SINAPH	39694	PISO ELEVADO COM 2 PLACAS DE ACO COM ENCHIMENTO DE CONCRETO CELULAR, INCLUSO BASE/HASTE/CRUZETAS, 60 X 60 CM, H = *28* CM, RESISTENCIA CARGA CONCENTRADA 496 KG (COM COLOCACAO)	M2	438,21	438,21	AS		
SINAPH	1292	PISO EM CERAMICA ESMALTADA EXTRA, PEI MAIOR OU IGUAL A 4, FORMATO MAIOR QUE 2025 CM2	M2	43,84	43,84	CR		
SINAPH	1287	PISO EM CERAMICA ESMALTADA EXTRA, PEI MAIOR OU IGUAL A 4, FORMATO MENOR OU IGUAL A 2025 CM2	M2	21,51	21,51	C		
SINAPH	1297	PISO EM CERAMICA ESMALTADA, COMERCIAL (PADRAO POPULAR), PEI MAIOR OU IGUAL A 3, FORMATO MENOR OU IGUAL A 2025 CM2	M2	17,84	17,84	CR		
SINAPH	4786	PISO EM GRANILITE, MARMORITE OU GRANITINA, AGREGADO COR PRETO, CINZA, PALHA OU BRANCO, E= *8* MM (INCLUSO EXECUCAO)	M2	88,00	88,00	AS		
SINAPH	10840	PISO EM GRANITO, POLIDO, TIPO AMENDOA/ AMARELO CAPRI/ AMARELO DOURADO CARIOCA OU OUTROS EQUIVALENTES DA REGIAO, FORMATO MENOR OU IGUAL A 3025 CM2, E= *2* CM	M2	325,00	325,00	C		
SINAPH	10841	PISO EM GRANITO, POLIDO, TIPO ANDORINHA/QUARTZ/ CASTELO/ CORUMBA OU OUTROS EQUIVALENTES DA REGIAO, FORMATO MENOR OU IGUAL A 3025 CM2, E= *2* CM	M2	245,28	245,28	CR		
SINAPH	25980	PISO EM GRANITO, POLIDO, TIPO MARFIM, DALLAS, CARAVELAS OU OUTROS EQUIVALENTES DA REGIAO, FORMATO MENOR OU IGUAL A 3025 CM2, E= *2* CM	M2	313,41	313,41	CR		
SINAPH	10842	PISO EM GRANITO, POLIDO, TIPO PRETO SAO GABRIEL/ TUUCA OU OUTROS EQUIVALENTES DA REGIAO, FORMATO MENOR OU IGUAL A 3025 CM2, E= *2* CM	M2	354,29	354,29	CR		
SINAPH	21108	PISO EM PORCELANATO RETIFICADO EXTRA, FORMATO MENOR OU IGUAL A 2025 CM2	M2	58,44	58,44	CR		
SINAPH	38180	PISO EM REGUA VINILICA SEMIFLEXIVEL, ENCAIXE CLICADO, E = 4 MM (SEM COLOCACAO)	M2	147,06	147,06	CR		
SINAPH	40648	PISO EPOXI AUTONIVELANTE, ESPESSURA *4* MM (INCLUSO EXECUCAO)	M2	168,96	168,96	AS		
SINAPH	40649	PISO EPOXI MULTILAYER, ESPESSURA *2* MM (INCLUSO EXECUCAO)	M2	98,41	98,41	AS		
SINAPH	40650	PISO FULGET (GRANITO LAVADO) EM PLACAS DE *40 X 40* CM, E = 2,0 CM (SEM COLOCACAO)	M2	126,72	126,72	AS		
SINAPH	40651	PISO FULGET (GRANITO LAVADO) EM PLACAS DE *75 X 75* CM, E = 2,0 CM (SEM COLOCACAO)	M2	233,72	233,72	AS		
SINAPH	40652	PISO FULGET (GRANITO LAVADO) MOLDADO EM LOCO (INCLUSO EXECUCAO)	M2	125,31	125,31	AS		
SINAPH	40647	PISO INDUSTRIAL EM CONCRETO ARMADO DE ACABAMENTO POLIDO, ESPESSURA 12 CM (CIMENTO QUEIMADO) (INCLUSO EXECUCAO)	M2	137,98	137,98	AS		
SINAPH	40653	PISO KORODUR (INCLUSO EXECUCAO)	M2	105,60	105,60	AS		
SINAPH	36178	PISO PODOATIL DE CONCRETO - DIRECIONAL E ALERTA, *40 X 40 X 2,5* CM	UN	8,48	8,48	CR		
SINAPH	38195	PISO PORCELANATO, BORDA RETA, EXTRA, FORMATO MAIOR QUE 2025 CM2	M2	69,02	69,02	CR		
SINAPH	38181	PISO TATIL ALERTA OU DIRECIONAL, DE BORRACHA, COLORIDO, 25 X 25 CM, E = 5 MM, PARA COLA	M2	200,76	200,76	CR		
SINAPH	38182	PISO TATIL DE ALERTA OU DIRECIONAL DE BORRACHA, PRETO, 25 X 25 CM, E = 5 MM, PARA COLA	M2	191,23	191,23	CR		

FORTE	CÓDIGO	DESCRIÇÃO	UNIDADE	CUSTO UNITÁRIO DESONERADO	CUSTO UNITÁRIO NÃO DESONERADO	ORIGEM DO PREÇO	% MO DESONERADO	% MO NÃO DESONERADO
SINAPH	38186	PISO TATIL DE ALERTA OU DIRECIONAL, DE BORRACHA, COLORIDO, 25 X 25 CM, E = 12 MM, PARA ARGAMASSA	M2	497,09	497,09	CR		
SINAPH	38185	PISO TATIL DE ALERTA OU DIRECIONAL, DE BORRACHA, PRETO, 25 X 25 CM, E = 12 MM, PARA ARGAMASSA	M2	442,58	442,58	CR		
SINAPH	40654	PISO URETANO, VERSAO REVESTIMENTO AUTONIVELANTE, ESPESSURA VARIÁVEL DE 3 A 4 MM (INCLUSO EXECUCAO)	M2	164,03	164,03	AS		
SINAPH	25981	PISO/ REVESTIMENTO EM GRANITO, POLIDO, TIPO ANDORINHA/ QUARTZ/ CASTELO/ CORUMBA OU OUTROS EQUIVALENTES DA REGIAO, FORMATO MAIOR OU IGUAL A 3025 CM2, E = *2* CM	M2	258,90	258,90	CR		
SINAPH	4822	PISO/ REVESTIMENTO EM MARMORE, POLIDO, BRANCO COMUM, FORMATO MAIOR OU IGUAL A 3025 CM2, E = *2* CM	M2	377,48	377,48	CR		
SINAPH	4818	PISO/ REVESTIMENTO EM MARMORE, POLIDO, BRANCO COMUM, FORMATO MENOR OU IGUAL A 3025 CM2, E = *2* CM	M2	388,00	388,00	C		
SINAPH	39567	PLACA / CHAPA DE GESSO ACARTONADO, ACABAMENTO VINILICO LISO EM UMA DAS FACES, COR BRANCA, BORDA QUADRADA, E = 9,5 MM, *625 X 1250* MM (L X C), PARA FORRO REMOVIVEL	M2	34,62	34,62	CR		
SINAPH	39566	PLACA / CHAPA DE GESSO ACARTONADO, ACABAMENTO VINILICO LISO EM UMA DAS FACES, COR BRANCA, BORDA QUADRADA, E = 9,5 MM, *625 X 625* MM (L X C), PARA FORRO REMOVIVEL	M2	39,98	39,98	CR		
SINAPH	39416	PLACA / CHAPA DE GESSO ACARTONADO, RESISTENTE A UMIDADE (RU), COR VERDE, E = 12,5 MM, 1200 X 1800 MM (L X C)	M2	20,88	20,88	CR		
SINAPH	39417	PLACA / CHAPA DE GESSO ACARTONADO, RESISTENTE A UMIDADE (RU), COR VERDE, E = 12,5 MM, 1200 X 2400 MM (L X C)	M2	21,89	21,89	CR		
SINAPH	39414	PLACA / CHAPA DE GESSO ACARTONADO, RESISTENTE AO FOGO (RF), COR ROSA, E = 12,5 MM, 1200 X 1800 MM (L X C)	M2	19,61	19,61	CR		
SINAPH	39415	PLACA / CHAPA DE GESSO ACARTONADO, RESISTENTE AO FOGO (RF), COR ROSA, E = 12,5 MM, 1200 X 2400 MM (L X C)	M2	20,78	20,78	CR		
SINAPH	39412	PLACA / CHAPA DE GESSO ACARTONADO, STANDARD (ST), COR BRANCA, E = 12,5 MM, 1200 X 1800 MM (L X C)	M2	14,77	14,77	C		
SINAPH	39413	PLACA / CHAPA DE GESSO ACARTONADO, STANDARD (ST), COR BRANCA, E = 12,5 MM, 1200 X 2400 MM (L X C)	M2	14,62	14,62	CR		
SINAPH	11062	PLACA CIMENTICIA LISA E = 10 MM, DE 1,20 X 3,00 M (SEM AMIANTO)	M2	62,85	62,85	CR		
SINAPH	11063	PLACA CIMENTICIA LISA E = 6 MM, DE 1,20 X 3,00 M (SEM AMIANTO)	M2	60,85	60,85	CR		
SINAPH	13521	PLACA DE ACO ESMALTADA PARA IDENTIFICACAO DE RUÁ, *45 CM X 20* CM	UN	74,25	74,25	AS		
SINAPH	10851	PLACA DE ACRILICO TRANSPARENTE ADESIVADA PARA SINALIZACAO DE PORTAS, BORDA POLIDA, DE *25 X 8*, E = 6 MM (NAO INCLUI ACESSORIOS PARA FIXACAO)	UN	57,96	57,96	AS		
SINAPH	39515	PLACA DE FIBRA MINERAL PARA FORRO, DE 1250 X 625 MM, E = 15 MM, BORDA RETA, COM PINTURA ANTIFORMO (NAO INCLUI PERFS)	UN	53,69	53,69	AS		
SINAPH	39516	PLACA DE FIBRA MINERAL PARA FORRO, DE 625 X 625 MM, E = 15 MM, BORDA REBAIXADA PARA PERFIL 24 MM, COM PINTURA ANTIFORMO (NAO INCLUI PERFS)	UN	45,26	45,26	AS		
SINAPH	39514	PLACA DE FIBRA MINERAL PARA FORRO, DE 625 X 625 MM, E = 15 MM, BORDA RETA, COM PINTURA ANTIFORMO (NAO INCLUI PERFS)	UN	28,16	28,16	AS		
SINAPH	4812	PLACA DE GESSO PARA FORRO, *60 X 60* CM, ESPESSURA DE 12 MM (SEM COLOCACAO)	M2	9,56	9,56	CR		
SINAPH	10849	PLACA DE INALUGURACAO EM BRONZE *35X 50*CM	UN	1.080,01	1.080,01	AS		
SINAPH	10848	PLACA DE INALUGURACAO METALICA, *40* CM X *60* CM	UN	678,38	678,38	AS		
SINAPH	4813	PLACA DE OBRA (PARA CONSTRUCAO CIVIL) EM CHAPA GALVANIZADA *N. 22*, ADESIVADA, DE *2,0 X 1,125* M	M2	225,00	225,00	AS		
SINAPH	37560	PLACA DE SINALIZACAO DE SEGURANCA CONTRA INCENDIO - ALERTA, TRIANGULAR, BASE DE *30* CM, EM PVC *2* MM ANTI-CHAMAS (SIMBOLOS, CORES E PICTOGRAMAS CONFORME NBR 16820)	UN	44,09	44,09	AS		
SINAPH	37557	PLACA DE SINALIZACAO DE SEGURANCA CONTRA INCENDIO, FOTOLUMINESCENTE, QUADRADA, *14 X 14* CM, EM PVC *2* MM ANTI-CHAMAS (SIMBOLOS, CORES E PICTOGRAMAS CONFORME NBR 16820)	UN	13,39	13,39	AS		
SINAPH	37556	PLACA DE SINALIZACAO DE SEGURANCA CONTRA INCENDIO, FOTOLUMINESCENTE, QUADRADA, *20 X 20* CM, EM PVC *2* MM ANTI-CHAMAS (SIMBOLOS, CORES E PICTOGRAMAS CONFORME NBR 16820)	UN	25,91	25,91	AS		
SINAPH	37559	PLACA DE SINALIZACAO DE SEGURANCA CONTRA INCENDIO, FOTOLUMINESCENTE, RETANGULAR, *12 X 40* CM, EM PVC *2* MM ANTI-CHAMAS (SIMBOLOS, CORES E PICTOGRAMAS CONFORME NBR 16820)	UN	31,78	31,78	AS		
SINAPH	37539	PLACA DE SINALIZACAO DE SEGURANCA CONTRA INCENDIO, FOTOLUMINESCENTE, RETANGULAR, *13 X 26* CM, EM PVC *2* MM ANTI-CHAMAS (SIMBOLOS, CORES E PICTOGRAMAS CONFORME NBR 16820)	UN	22,40	22,40	AS		
SINAPH	37558	PLACA DE SINALIZACAO DE SEGURANCA CONTRA INCENDIO, FOTOLUMINESCENTE, RETANGULAR, *20 X 40* CM, EM PVC *2* MM ANTI-CHAMAS (SIMBOLOS, CORES E PICTOGRAMAS CONFORME NBR 16820)	UN	41,76	41,76	AS		
SINAPH	34723	PLACA DE SINALIZACAO EM CHAPA DE ACO NUM 16 COM PINTURA REFLETIVA	M2	519,75	519,75	AS		
SINAPH	34721	PLACA DE SINALIZACAO EM CHAPA DE ALUMINIO COM PINTURA REFLETIVA, E = 2 MM	M2	648,00	648,00	AS		
SINAPH	4309	PLACA DE VENTILACAO PARA TELHA DE FIBROCIMENTO CANALETE 49 KALHETA	UN	6,57	6,57	CR		
SINAPH	4307	PLACA DE VENTILACAO PARA TELHA DE FIBROCIMENTO, CANALETE 90 OU KALHETA	UN	11,23	11,23	CR		
SINAPH	10850	PLACA NUMERACAO RESIDENCIAL EM CHAPA GALVANIZADA ESMALTADA 12 X 18 CM	UN	33,75	33,75	AS		
SINAPH	42438	PLACA ORIENTATIVA SOBRE EXERCÍCIOS, 2,00M X 1,00M, EM TUBO DE ACO CARBONO, PINTURA NO PROCESSO ELETROSTATICO - PARA ACADEMIA AO AR LIVRE / ACADEMIA DA TERCEIRA IDADE - ATÍ	UN	1.601,90	1.601,90	AS		
SINAPH	4792	PLACA VINILICA SEMIFLEXIVEL PARA PISOS, E = 3,2 MM, 30 X 30 CM (SEM COLOCACAO)	M2	141,17	141,17	CR		
SINAPH	4790	PLACA VINILICA SEMIFLEXIVEL PARA REVESTIMENTO DE PISOS E PAREDES, E = 2 MM (SEM COLOCACAO)	M2	84,88	84,88	C		
SINAPH	40671	PLACA/PISO DE CONCRETO POROSO/ PAVIMENTO PERMEAVEL/BLOCO DRENANTE DE CONCRETO, 40 CM X 40 CM, E = 6 CM, COR NATURAL	M2	55,71	55,71	CR		
SINAPH	7552	PLACA/TAMPA CEGA EM LATAO ESCOVADO PARA CONDULETE EM LIGA DE ALUMINIO 4 X 4"	UN	24,07	24,07	AS		
SINAPH	4893	PLUG OU BUJAO DE FERRO GALVANIZADO, DE 1 1/2"	UN	13,62	13,62	AS		
SINAPH	4894	PLUG OU BUJAO DE FERRO GALVANIZADO, DE 1 1/4"	UN	11,69	11,69	AS		
SINAPH	4888	PLUG OU BUJAO DE FERRO GALVANIZADO, DE 1/2"	UN	3,98	3,98	AS		
SINAPH	4890	PLUG OU BUJAO DE FERRO GALVANIZADO, DE 1"	UN	7,48	7,48	AS		
SINAPH	12411	PLUG OU BUJAO DE FERRO GALVANIZADO, DE 2 1/2"	UN	40,29	40,29	AS		
SINAPH	4891	PLUG OU BUJAO DE FERRO GALVANIZADO, DE 2"	UN	20,14	20,14	AS		
SINAPH	4889	PLUG OU BUJAO DE FERRO GALVANIZADO, DE 3/4"	UN	5,38	5,38	AS		
SINAPH	4892	PLUG OU BUJAO DE FERRO GALVANIZADO, DE 3"	UN	56,41	56,41	AS		
SINAPH	12412	PLUG OU BUJAO DE FERRO GALVANIZADO, DE 4"	UN	104,85	104,85	AS		
SINAPH	11073	PLUG PVC P/ ESG PREDIAL 75MM	UN	5,79	5,79	CR		
SINAPH	11071	PLUG PVC P/ ESG PREDIAL 100MM	UN	9,38	9,38	CR		
SINAPH	11072	PLUG PVC P/ ESG PREDIAL 50MM	UN	3,27	3,27	CR		
SINAPH	4895	PLUG PVC ROSCAVEL, 1/2", AGUA FRIA PREDIAL (NBR 5648)	UN	0,63	0,63	CR		
SINAPH	4907	PLUG PVC, JE, DN 100 MM, PARA REDE COLETORA ESGOTO (NBR 10569)	UN	35,76	35,76	AS		
SINAPH	4902	PLUG PVC, JE, DN 150 MM, PARA REDE COLETORA ESGOTO (NBR 10569)	UN	80,94	80,94	AS		
SINAPH	4908	PLUG PVC, JE, DN 200 MM, PARA REDE COLETORA ESGOTO (NBR 10569)	UN	164,35	164,35	AS		
SINAPH	4909	PLUG PVC, JE, DN 250 MM, PARA REDE COLETORA ESGOTO (NBR 10569)	UN	317,40	317,40	AS		
SINAPH	4903	PLUG PVC, JE, DN 350 MM, PARA REDE COLETORA ESGOTO (NBR 10569)	UN	933,27	933,27	AS		
SINAPH	4897	PLUG PVC, ROSCAVEL 1", PARA AGUA FRIA PREDIAL	UN	2,66	2,66	CR		
SINAPH	4896	PLUG PVC, ROSCAVEL 3/4", PARA AGUA FRIA PREDIAL	UN	0,95	0,95	CR		
SINAPH	4900	PLUG PVC, ROSCAVEL, 1 1/2", AGUA FRIA PREDIAL	UN	7,94	7,94	CR		
SINAPH	4898	PLUG PVC, ROSCAVEL, 1 1/4", AGUA FRIA PREDIAL	UN	2,97	2,97	CR		
SINAPH	4899	PLUG PVC, ROSCAVEL, 2", AGUA FRIA PREDIAL	UN	10,89	10,89	CR		
SINAPH	11096	PO DE MARMORE (POSTO PEDREIRA/FORNecedor, SEM FRETE)	KG	0,36	0,36	CR		
SINAPH	4741	PO DE PEDRA (POSTO PEDREIRA/FORNecedor, SEM FRETE)	M3	66,71	66,71	CR		
SINAPH	4752	POCEIRO / ESCAVADOR DE VALAS E TUBULOS	H	14,22	16,44	CR		
SINAPH	41091	POCEIRO / ESCAVADOR DE VALAS E TUBULOS (MENSALISTA)	MES	2.515,83	2.910,50	CR		
SINAPH	13954	POLIDORA DE PISO (POLITRIZ) ELETRICA, MOTOR MONOFASICO DE 4 HP, PESO DE 100 KG, DIAMETRO DO TRABALHO DE 450 MM	UN	6.438,55	6.438,55	AS		
SINAPH	3411	POLIESTIRENO EXPANDIDO/EPIS (ISOPOR), PEROLAS, PARA CONCRETO LEVE	KG	53,37	53,37	CR		
SINAPH	39995	POLIESTIRENO EXPANDIDO/EPIS (ISOPOR), TIPO 2F, BLOCO	M3	410,62	410,62	CR		
SINAPH	11615	POLIESTIRENO EXPANDIDO/EPIS (ISOPOR), TIPO 2F, PLACA, ISOLAMENTO TERMOACUSTICO, E = 10 MM, 1000 X 500 MM	M2	3,48	3,48	CR		
SINAPH	3408	POLIESTIRENO EXPANDIDO/EPIS (ISOPOR), TIPO 2F, PLACA, ISOLAMENTO TERMOACUSTICO, E = 20 MM, 1000 X 500 MM	M2	9,25	9,25	C		
SINAPH	3409	POLIESTIRENO EXPANDIDO/EPIS (ISOPOR), TIPO 2F, PLACA, ISOLAMENTO TERMOACUSTICO, E = 50 MM, 1000 X 500 MM	M2	23,12	23,12	CR		
SINAPH	11427	POLVORA NEGRA	KG	101,73	101,73	AS		
SINAPH	4491	PONTALETE *7,5 X 7,5* CM EM PINUS, MISTA OU EQUIVALENTE DA REGIAO - BRUTA	M	5,52	5,52	CR		
SINAPH	2745	PONTALETE ROLIÇO SEM TRATAMENTO, D = 8 A 11 CM, H = 3 M, EM EUCALIPTO OU EQUIVALENTE DA REGIAO - BRUTA (PARA ESCORAMENTO)	M	2,78	2,78	CR		
SINAPH	14439	PONTALETE ROLIÇO SEM TRATAMENTO, D = 8 A 11 CM, H = 6 M, EM EUCALIPTO OU EQUIVALENTE DA REGIAO - BRUTA (PARA ESCORAMENTO)	M	3,45	3,45	CR		
SINAPH	26022	PONTEIRO PARA MARTELO ROMPEDOR, DIAMETRO = *28* MM, COMPRIMENTO = *520* MM, ENCAIXE SEXTAVADO	UN	167,34	167,34	CR		
SINAPH	12362	PORCA OLHAL EM ACO GALVANIZADO, ESPESSURA 16MM, ABERTURA 21MM	UN	19,43	19,43	CR		
SINAPH	421	PORCA OLHAL M 16, EM ACO GALVANIZADO, DIAMETRO = 16 MM	UN	13,33	13,33	AS		
SINAPH	14148	PORCA UNIAO/JUNCAO ZINCADA SEXTAVADA 1/4", CHAVE 7/16", COMPRIMENTO = 25 MM	UN	0,90	0,90	AS		
SINAPH	4341	PORCA ZINCADA, QUADRADA, DIAMETRO 3/8"	UN	0,92	0,92	CR		
SINAPH	4337	PORCA ZINCADA, QUADRADA, DIAMETRO 5/8"	UN	2,34	2,34	CR		
SINAPH	4339	PORCA ZINCADA, SEXTAVADA, DIAMETRO 1/2"	UN	0,49	0,49	CR		
SINAPH	39997	PORCA ZINCADA, SEXTAVADA, DIAMETRO 1/4"	UN	0,27	0,27	CR		
SINAPH	11971	PORCA ZINCADA, SEXTAVADA, DIAMETRO 1"	UN	3,87	3,87	CR		
SINAPH	4342	PORCA ZINCADA, SEXTAVADA, DIAMETRO 3/8"	UN	0,20	0,20	CR		
SINAPH	4330	PORCA ZINCADA, SEXTAVADA, DIAMETRO 5/16"	UN	0,13	0,13	CR		
SINAPH	4340	PORCA ZINCADA, SEXTAVADA, DIAMETRO 5/8"	UN	1,08	1,08	CR		
SINAPH	5088	PORTA CADEADO EM ACO GALVANIZADO, COMPRIMENTO DE 3 1/2"	UN	6,86	6,86	CR		
SINAPH	11154	PORTA CORTA-FOGO PARA SAIDA DE EMERGENCIA, COM FECHADURA, VAO LUZ DE 90 X 210 CM, CLASSE P-90 (NBR 11742)	UN	841,32	841,32	AS		
SINAPH	4989	PORTA DE ABRIR / GIRO, DE MADEIRA FOLHA MEDIA (NBR 15930) DE 1000 X 2100 MM, DE 35 MM A 40 MM DE ESPESSURA, NUCLEO SEMI-SOLIDO (SARRAFEADO), CAPA LISA EM HDF, ACABAMENTO EM LAMINADO NATURAL PARA VERNIZ	UN	240,62	240,62	CR		
SINAPH	4982	PORTA DE ABRIR / GIRO, DE MADEIRA FOLHA MEDIA (NBR 15930) DE 1000 X 2100 MM, DE 35 MM A 40 MM DE ESPESSURA, NUCLEO SEMI-SOLIDO (SARRAFEADO), CAPA LISA EM HDF, ACABAMENTO EM PRIMER PARA PINTURA	UN	225,69	225,69	CR		
SINAPH	4962	PORTA DE ABRIR / GIRO, DE MADEIRA FOLHA MEDIA (NBR 15930) DE 700 X 2100 MM, DE 35 MM A 40 MM DE ESPESSURA, NUCLEO SEMI-SOLIDO (SARRAFEADO), CAPA FRISADA EM HDF, ACABAMENTO MELAMINICO EM PADRAO MADEIRA	UN	177,98	177,98	CR		

FORTE	CÓDIGO	DESCRIÇÃO	UNIDADE	CUSTO UNITÁRIO DESONERADO	CUSTO UNITÁRIO NÃO DESONERADO	ORIGEM DO PREÇO	% MO DESONERADO	% MO NÃO DESONERADO
SINAPH	4981	PORTA DE ABRIR / GIRO, DE MADEIRA FOLHA MÉDIA (NBR 15930) DE 700 X 2100 MM, DE 35 MM A 40 MM DE ESPESURA, NÚCLEO SEMI-SÓLIDO (SARRAFEADO), CAPA LISA EM HDF, ACABAMENTO EM LAMINADO NATURAL PARA VERNIZ	UN	158,45	158,45	C		
SINAPH	4964	PORTA DE ABRIR / GIRO, DE MADEIRA FOLHA MÉDIA (NBR 15930) DE 800 X 2100 MM, DE 35 MM A 40 MM DE ESPESURA, NÚCLEO SEMI-SÓLIDO (SARRAFEADO), CAPA FRISADA EM HDF, ACABAMENTO MELAMINICO EM PADRAO MADEIRA	UN	201,01	201,01	CR		
SINAPH	4992	PORTA DE ABRIR / GIRO, DE MADEIRA FOLHA MÉDIA (NBR 15930) DE 800 X 2100 MM, DE 35 MM A 40 MM DE ESPESURA, NÚCLEO SEMI-SÓLIDO (SARRAFEADO), CAPA LISA EM HDF, ACABAMENTO EM LAMINADO NATURAL PARA VERNIZ	UN	196,35	196,35	CR		
SINAPH	4987	PORTA DE ABRIR / GIRO, DE MADEIRA FOLHA MÉDIA (NBR 15930) DE 900 X 2100 MM, DE 35 MM A 40 MM DE ESPESURA, NÚCLEO SEMI-SÓLIDO (SARRAFEADO), CAPA LISA EM HDF, ACABAMENTO EM LAMINADO NATURAL PARA VERNIZ	UN	224,64	224,64	CR		
SINAPH	39021	PORTA DE ABRIR EM ACO COM DIVISÃO HORIZONTAL PARA VIDROS, COM FUNDO ANTICORROSIVO/PRIMER DE PROTEÇÃO, SEM GUARNICAO/ALIZAR/VISTA, VIDROS NAO INCLUSOS, 87 X 210 CM	UN	378,42	378,42	AS		
SINAPH	39022	PORTA DE ABRIR EM ACO TIPO VENEZIANA, COM FUNDO ANTICORROSIVO / PRIMER DE PROTECAO, SEM GUARNICAO/ALIZAR/VISTA, 87 X 210 CM	UN	468,00	468,00	AS		
SINAPH	39024	PORTA DE ABRIR EM ALUMINIO COM DIVISAO HORIZONTAL PARA VIDROS, ACABAMENTO ANODIZADO NATURAL, VIDROS INCLUSOS, SEM GUARNICAO/ALIZAR/VISTA, 87 X 210 CM	UN	1.040,91	1.040,91	CR		
SINAPH	4914	PORTA DE ABRIR EM ALUMINIO COM LAMBRI HORIZONTAL/LAMINADA, ACABAMENTO ANODIZADO NATURAL, SEM GUARNICAO/ALIZAR/VISTA	M2	843,99	843,99	CR		
SINAPH	4917	PORTA DE ABRIR EM ALUMINIO TIPO VENEZIANA, ACABAMENTO ANODIZADO NATURAL, SEM GUARNICAO/ALIZAR/VISTA	M2	582,87	582,87	C		
SINAPH	39025	PORTA DE ABRIR EM ALUMINIO TIPO VENEZIANA, ACABAMENTO ANODIZADO NATURAL, SEM GUARNICAO/ALIZAR/VISTA, 87 X 210 CM	UN	1.067,34	1.067,34	CR		
SINAPH	4930	PORTA DE ABRIR EM GRADIL COM BARRA CHATA 3 CM X 1/4", COM REQUADRO E GUARNICAO - COMPLETO - ACABAMENTO NATURAL	M2	406,70	406,70	AS		
SINAPH	4922	PORTA DE CORRER EM ALUMINIO, DUAS FOLHAS MOVEIS COM VIDRO, FECHADURA E PUXADOR EMBUTIDO, ACABAMENTO ANODIZADO NATURAL, SEM GUARNICAO/ALIZAR/VISTA	M2	540,66	540,66	CR		
SINAPH	4911	PORTA DE ENROLAR MANUAL COMPLETA, ARTICULADA RAIADA LARGA, EM ACO GALVANIZADO NATURAL, CHAPA NUMERO 24 (SEM INSTALACAO)	M2	462,00	462,00	CR		
SINAPH	37518	PORTA DE ENROLAR MANUAL COMPLETA, PERFIL MEIA CANA CEGA, EM ACO GALVANIZADO COM PINTURA ELETROSTATICA, CHAPA NUMERO 24 " (SEM INSTALACAO)	M2	750,75	750,75	CR		
SINAPH	4910	PORTA DE ENROLAR MANUAL COMPLETA, PERFIL MEIA CANA VAZADA TIJOLINHO, EM ACO GALVANIZADO NATURAL, CHAPA NUMERO 24 (SEM INSTALACAO)	M2	632,89	632,89	CR		
SINAPH	4943	PORTA DE MADEIRA QUADRICULADA PARA VIDRO, DE CORRER (EUCALIPTO OU EQUIVALENTE REGIONAL), E = *3,5* CM	M2	942,85	942,85	CR		
SINAPH	5002	PORTA DE MADEIRA QUADRICULADA PARA VIDRO, DE CORRER (EUCALIPTO OU EQUIVALENTE REGIONAL), E = *3,5* CM	M2	447,05	447,05	CR		
SINAPH	4977	PORTA DE MADEIRA TIPO VENEZIANA (EUCALIPTO OU EQUIVALENTE REGIONAL), E = *3,5* CM	M2	301,77	301,77	CR		
SINAPH	5028	PORTA DE MADEIRA-DE-LEI QUADRICULADA PARA VIDRO, DE CORRER (ANGELIM OU EQUIVALENTE REGIONAL), E = *3,5* CM	M2	738,39	738,39	CR		
SINAPH	4998	PORTA DE MADEIRA-DE-LEI TIPO MEXICANA SEM EMENDA (ANGELIM OU EQUIVALENTE REGIONAL), E = *3,5* CM	M2	613,25	613,25	CR		
SINAPH	4969	PORTA DE MADEIRA-DE-LEI TIPO VENEZIANA (ANGELIM OU EQUIVALENTE REGIONAL), E = *3,5* CM	M2	426,80	426,80	C		
SINAPH	11364	PORTA DE MADEIRA, FOLHA LEVE (NBR 15930) DE 600 X 2100 MM, DE 35 MM A 40 MM DE ESPESURA, NÚCLEO COLMEIA, CAPA LISA EM HDF, ACABAMENTO EM PRIMER PARA PINTURA	UN	136,12	136,12	CR		
SINAPH	11365	PORTA DE MADEIRA, FOLHA LEVE (NBR 15930) DE 700 X 2100 MM, DE 35 MM A 40 MM DE ESPESURA, NÚCLEO COLMEIA, CAPA LISA EM HDF, ACABAMENTO EM PRIMER PARA PINTURA	UN	141,26	141,26	CR		
SINAPH	11366	PORTA DE MADEIRA, FOLHA LEVE (NBR 15930) DE 800 X 2100 MM, DE 35 MM A 40 MM DE ESPESURA, NÚCLEO COLMEIA, CAPA LISA EM HDF, ACABAMENTO EM PRIMER PARA PINTURA	UN	150,16	150,16	CR		
SINAPH	43777	PORTA DE MADEIRA, FOLHA LEVE (NBR 15930), DE 600 X 2100 MM, E = 35 MM, NÚCLEO COLMEIA, CAPA LISA EM HDF, ACABAMENTO MELAMINICO EM PADRAO MADEIRA	UN	176,38	176,38	CR		
SINAPH	20322	PORTA DE MADEIRA, FOLHA MÉDIA (NBR 15930) DE 600 X 2100 MM, DE 35 MM A 40 MM DE ESPESURA, NÚCLEO SEMI-SÓLIDO (SARRAFEADO), CAPA FRISADA EM HDF, ACABAMENTO MELAMINICO EM PADRAO MADEIRA	UN	163,74	163,74	CR		
SINAPH	10553	PORTA DE MADEIRA, FOLHA MÉDIA (NBR 15930) DE 600 X 2100 MM, DE 35 MM A 40 MM DE ESPESURA, NÚCLEO SEMI-SÓLIDO (SARRAFEADO), CAPA LISA EM HDF, ACABAMENTO EM PRIMER PARA PINTURA	UN	148,67	148,67	CR		
SINAPH	5020	PORTA DE MADEIRA, FOLHA MÉDIA (NBR 15930) DE 600 X 2100 MM, DE 35 MM A 40 MM DE ESPESURA, NÚCLEO SEMI-SÓLIDO (SARRAFEADO), CAPA LISA EM HDF, ACABAMENTO LAMINADO NATURAL PARA VERNIZ	UN	156,75	156,75	CR		
SINAPH	10554	PORTA DE MADEIRA, FOLHA MÉDIA (NBR 15930) DE 700 X 2100 MM, DE 35 MM A 40 MM DE ESPESURA, NÚCLEO SEMI-SÓLIDO (SARRAFEADO), CAPA LISA EM HDF, ACABAMENTO EM PRIMER PARA PINTURA	UN	149,99	149,99	CR		
SINAPH	10555	PORTA DE MADEIRA, FOLHA MÉDIA (NBR 15930) DE 800 X 2100 MM, DE 35 MM A 40 MM DE ESPESURA, NÚCLEO SEMI-SÓLIDO (SARRAFEADO), CAPA LISA EM HDF, ACABAMENTO EM PRIMER PARA PINTURA	UN	163,57	163,57	CR		
SINAPH	10556	PORTA DE MADEIRA, FOLHA MÉDIA (NBR 15930) DE 900 X 2100 MM, DE 35 MM A 40 MM DE ESPESURA, NÚCLEO SEMI-SÓLIDO (SARRAFEADO), CAPA LISA EM HDF, ACABAMENTO EM PRIMER PARA PINTURA	UN	217,49	217,49	CR		
SINAPH	39502	PORTA DE MADEIRA, FOLHA PESADA (NBR 15930) DE 800 X 2100 MM, DE 40 MM A 45 MM DE ESPESURA, NÚCLEO SÓLIDO, CAPA LISA EM HDF, ACABAMENTO EM LAMINADO NATURAL PARA VERNIZ	UN	305,40	305,40	CR		
SINAPH	39504	PORTA DE MADEIRA, FOLHA PESADA (NBR 15930) DE 800 X 2100 MM, DE 40 MM A 45 MM DE ESPESURA, NÚCLEO SÓLIDO, CAPA LISA EM HDF, ACABAMENTO EM PRIMER PARA PINTURA	UN	337,72	337,72	CR		
SINAPH	39503	PORTA DE MADEIRA, FOLHA PESADA (NBR 15930) DE 900 X 2100 MM, DE 40 MM A 45 MM DE ESPESURA, NÚCLEO SÓLIDO, CAPA LISA EM HDF, ACABAMENTO EM LAMINADO NATURAL PARA VERNIZ	UN	355,43	355,43	CR		
SINAPH	39505	PORTA DE MADEIRA, FOLHA PESADA (NBR 15930) DE 900 X 2100 MM, DE 40 MM A 45 MM DE ESPESURA, NÚCLEO SÓLIDO, CAPA LISA EM HDF, ACABAMENTO EM PRIMER PARA PINTURA	UN	383,03	383,03	CR		
SINAPH	25969	PORTA DENTE PARA FRESADORA	UN	540,54	540,54	AS		
SINAPH	4944	PORTA GRADE DE ENROLAR MANUAL COMPLETA, PERFIL TUBULAR TIJOLINHO 3/4", EM ACO GALVANIZADO NATURAL (SEM INSTALACAO)	M2	1.409,57	1.409,57	CR		
SINAPH	21102	PORTA TOALHA BANHO EM METAL CROMADO, TIPO BARRA	M2	39,66	39,66	CR		
SINAPH	21101	PORTA TOALHA ROSTO EM METAL CROMADO, TIPO ARGOLA	UN	25,47	25,47	CR		
SINAPH	34713	PORTA VIDRO TEMPERADO INCOLOR, 2 FOLHAS DE CORRER, E = 10 MM (SEM FERRAGENS E SEM COLOCACAO)	M2	281,07	281,07	CR		
SINAPH	4947	PORTAO BASCULANTE MANUAL EM ACO GALVANIZADO NATURAL, TIPO LAMBRIIL COM REQUADRO/BATENTE, CHAPA NUMERO 26, INCLUI FECHADURA (SEM INSTALACAO)	M2	522,64	522,64	AS		
SINAPH	37563	PORTAO BASCULANTE, MANUAL, EM CHAPA TIPO LAMBRIIL QUADRADO, COM REQUADRO, ACABAMENTO NATURAL	M2	401,30	401,30	AS		
SINAPH	4948	PORTAO DE ABRIR EM GRADIL DE METALON REDONDO DE 3/4" VERTICAL, COM REQUADRO, ACABAMENTO NATURAL - COMPLETO	M2	364,20	364,20	AS		
SINAPH	37561	PORTAO DE CORRER EM CHAPA TIPO PAINEL LAMBRIIL QUADRADO, COM PORTA SOCIAL COMPLETA INCLUIDA, COM REQUADRO, ACABAMENTO NATURAL, COM TRILHOS E ROLDANAS	M2	749,13	749,13	AS		
SINAPH	37562	PORTAO DE CORRER EM GRADIL FIXO DE BARRA DE FERRO CHATA DE 3 X 1/4" NA VERTICAL, SEM REQUADRO, ACABAMENTO NATURAL, COM TRILHOS E ROLDANAS	M2	480,49	480,49	AS		
SINAPH	14164	POSTE CONICO CONTINUO EM ACO GALVANIZADO, CURVO, BRACO DUPLA, ENGASTADO, H = 9 M, DIAMETRO INFERIOR = *135* MM	UN	2.251,44	2.251,44	AS		
SINAPH	14163	POSTE CONICO CONTINUO EM ACO GALVANIZADO, CURVO, BRACO DUPLA, FLANGEADO, H = 9 M, DIAMETRO INFERIOR = *135* MM	UN	2.558,91	2.558,91	AS		
SINAPH	5051	POSTE CONICO CONTINUO EM ACO GALVANIZADO, CURVO, BRACO SIMPLES, ENGASTADO, H = 9 M, DIAMETRO INFERIOR = *135* MM	UN	2.176,31	2.176,31	AS		
SINAPH	14162	POSTE CONICO CONTINUO EM ACO GALVANIZADO, CURVO, BRACO SIMPLES, FLANGEADO, H = 9 M, DIAMETRO INFERIOR = *135* MM	UN	2.173,16	2.173,16	AS		
SINAPH	5052	POSTE CONICO CONTINUO EM ACO GALVANIZADO, CURVO, BRACO SIMPLES, FLANGEADO, H = 7 M, DIAMETRO INFERIOR = *125* MM	UN	1.621,48	1.621,48	AS		
SINAPH	14166	POSTE CONICO CONTINUO EM ACO GALVANIZADO, RETO, ENGASTADO, H = 7 M, DIAMETRO INFERIOR = *125* MM	UN	1.642,07	1.642,07	AS		
SINAPH	14165	POSTE CONICO CONTINUO EM ACO GALVANIZADO, RETO, ENGASTADO, H = 9 M, DIAMETRO INFERIOR = *145* MM	UN	2.274,86	2.274,86	AS		
SINAPH	5050	POSTE CONICO CONTINUO EM ACO GALVANIZADO, RETO, FLANGEADO, H = 3 M, DIAMETRO INFERIOR = *95* MM	UN	559,89	559,89	AS		
SINAPH	12366	POSTE DE CONCRETO CIRCULAR, 150 KG, H = 10 M (NBR 8451)	UN	1.058,06	1.058,06	CR		
SINAPH	5045	POSTE DE CONCRETO CIRCULAR, 200 KG, H = 11 M (NBR 8451)	UN	1.473,40	1.473,40	CR		
SINAPH	5044	POSTE DE CONCRETO CIRCULAR, 200 KG, H = 9 M (NBR 8451)	UN	1.039,50	1.039,50	CR		
SINAPH	5055	POSTE DE CONCRETO CIRCULAR, 300 KG, H = 11 M (NBR 8451)	UN	1.477,89	1.477,89	CR		
SINAPH	5053	POSTE DE CONCRETO CIRCULAR, 300 KG, H = 9 M (NBR 8451)	UN	1.150,29	1.150,29	CR		
SINAPH	5035	POSTE DE CONCRETO CIRCULAR, 400 KG, H = 11 M (NBR 8451)	UN	1.880,69	1.880,69	CR		
SINAPH	5036	POSTE DE CONCRETO CIRCULAR, 400 KG, H = 14 M (NBR 8451)	UN	3.139,50	3.139,50	CR		
SINAPH	5059	POSTE DE CONCRETO CIRCULAR, 400 KG, H = 9 M (NBR 8451)	UN	1.470,88	1.470,88	CR		
SINAPH	5057	POSTE DE CONCRETO DUPLO T, TIPO B, 300 KG, H = 10 M (NBR 8451)	UN	1.264,83	1.264,83	CR		
SINAPH	5033	POSTE DE CONCRETO DUPLO T, TIPO B, 300 KG, H = 9 M (NBR 8451)	UN	1.050,00	1.050,00	C		
SINAPH	5038	POSTE DE CONCRETO DUPLO T, TIPO D, 200 KG, H = 9 M (NBR 8451)	UN	855,75	855,75	CR		
SINAPH	12372	POSTE DE CONCRETO DUPLO T, 200 KG, H = 11 M (NBR 8451)	UN	1.127,70	1.127,70	CR		
SINAPH	13339	POSTE DE CONCRETO DUPLO T, 300 KG, H = 12 M (NBR 8451)	UN	1.676,45	1.676,45	CR		
SINAPH	12373	POSTE DE CONCRETO DUPLO T, 400 KG, H = 12 M (NBR 8451)	UN	1.755,60	1.755,60	CR		
SINAPH	12388	POSTE DECORATIVO PARA JARDIM EM ACO TUBULAR, SEM LUMINARIA, H = *2,5* M	UN	331,41	331,41	AS		
SINAPH	34695	POSTE PADRAO SUBTERRANEO 100 A, H = 2,5 M	UN	1.207,50	1.207,50	CR		
SINAPH	34692	POSTE PADRAO SUBTERRANEO 200 A, H = 2,5 M	UN	2.898,00	2.898,00	CR		
SINAPH	2731	POSTE ROLICO DE MADEIRA TRATADA, D = 20 A 25 CM, H = 12,00 M, EM EUCALIPTO OU EQUIVALENTE DA REGIAO	M	79,54	79,54	CR		
SINAPH	41457	POSTES METALICOS AUTOPORTANTES, CONICO OU TELESCOPICO, PARA SPDA, ALTURA 10 METROS LIVRES	UN	1.450,31	1.450,31	CR		
SINAPH	41458	POSTES METALICOS AUTOPORTANTES, CONICO OU TELESCOPICO, PARA SPDA, ALTURA 12 METROS LIVRES	UN	2.024,70	2.024,70	CR		
SINAPH	41459	POSTES METALICOS AUTOPORTANTES, CONICO OU TELESCOPICO, PARA SPDA, ALTURA 15 METROS LIVRES	UN	2.824,30	2.824,30	CR		
SINAPH	41461	POSTES METALICOS AUTOPORTANTES, CONICO OU TELESCOPICO, PARA SPDA, ALTURA 20 METROS LIVRES	UN	3.850,79	3.850,79	CR		
SINAPH	26028	POZOLANA DE CLASSE C	T	259,09	259,09	CR		
SINAPH	11844	PRANCHA APARELHADA *4 X 30* CM, EM MACARANDUBA, ANGELIM OU EQUIVALENTE DA REGIAO	M	56,63	56,63	CR		
SINAPH	4465	PRANCHA NAO APARELHADA *6 X 25* CM, EM MACARANDUBA, ANGELIM OU EQUIVALENTE DA REGIAO - BRUTA	M	47,06	47,06	CR		
SINAPH	35273	PRANCHA NAO APARELHADA *6 X 30* CM, EM MACARANDUBA, ANGELIM OU EQUIVALENTE DA REGIAO - BRUTA	M	56,44	56,44	CR		

FONTE	CÓDIGO	DESCRIÇÃO	UNIDADE	CUSTO UNITÁRIO DESONERADO	CUSTO UNITÁRIO NÃO DESONERADO	ORIGEM DO PREÇO	% MO DESONERADO	% MO NÃO DESONERADO
SINAPH	4470	BRANCHA NAO APARELHADA *6 X 40* CM, EM MACARANDUBA, ANGELIM OU EQUIVALENTE DA REGIAO - BRUTA	M	130,26	130,26	CR		
SINAPH	20208	BRANCHA APARELHADO *8 X 30* CM, EM MACARANDUBA, ANGELIM OU EQUIVALENTE DA REGIAO	M	117,24	117,24	CR		
SINAPH	20204	BRANCHA APARELHADO *7,5 X 23* CM, EM MACARANDUBA, ANGELIM OU EQUIVALENTE DA REGIAO	M	86,84	86,84	CR		
SINAPH	4437	BRANCHA NAO APARELHADO *7,5 X 23* CM, EM MACARANDUBA, ANGELIM OU EQUIVALENTE DA REGIAO - BRUTA	M	97,70	97,70	CR		
SINAPH	14580	BRANCHA NAO APARELHADO *8 X 30* CM, EM MACARANDUBA, ANGELIM OU EQUIVALENTE DA REGIAO - BRUTA	M	97,70	97,70	CR		
SINAPH	40304	PREGO DE ACO POLIDO COM CABECA DUPLA 17 X 27 (2 1/2 X 11)	KG	26,34	26,34	CR		
SINAPH	5065	PREGO DE ACO POLIDO COM CABECA 10 X 10 (7/8 X 17)	KG	40,60	40,60	CR		
SINAPH	5072	PREGO DE ACO POLIDO COM CABECA 10 X 11 (1 1/2 X 17)	KG	37,55	37,55	CR		
SINAPH	5066	PREGO DE ACO POLIDO COM CABECA 12 X 12	KG	28,12	28,12	CR		
SINAPH	5063	PREGO DE ACO POLIDO COM CABECA 14 X 18 (1 1/2 X 14)	KG	25,46	25,46	CR		
SINAPH	20247	PREGO DE ACO POLIDO COM CABECA 15 X 15 (1 1/4 X 13)	KG	23,63	23,63	CR		
SINAPH	5074	PREGO DE ACO POLIDO COM CABECA 15 X 18 (1 1/2 X 13)	KG	23,91	23,91	CR		
SINAPH	5067	PREGO DE ACO POLIDO COM CABECA 16 X 24 (2 1/4 X 12)	KG	22,74	22,74	CR		
SINAPH	5078	PREGO DE ACO POLIDO COM CABECA 16 X 27 (2 1/2 X 12)	KG	22,49	22,49	CR		
SINAPH	5068	PREGO DE ACO POLIDO COM CABECA 17 X 21 (2 1/2 X 11)	KG	21,34	21,34	CR		
SINAPH	5073	PREGO DE ACO POLIDO COM CABECA 17 X 24 (2 1/4 X 11)	KG	21,75	21,75	CR		
SINAPH	5069	PREGO DE ACO POLIDO COM CABECA 17 X 27 (2 1/2 X 11)	KG	21,75	21,75	CR		
SINAPH	5070	PREGO DE ACO POLIDO COM CABECA 17 X 30 (2 3/4 X 11)	KG	21,99	21,99	CR		
SINAPH	5071	PREGO DE ACO POLIDO COM CABECA 18 X 24 (2 1/4 X 10)	KG	21,34	21,34	CR		
SINAPH	5061	PREGO DE ACO POLIDO COM CABECA 18 X 27 (2 1/2 X 10)	KG	20,98	20,98	C		
SINAPH	5075	PREGO DE ACO POLIDO COM CABECA 18 X 30 (2 3/4 X 10)	KG	21,34	21,34	CR		
SINAPH	39027	PREGO DE ACO POLIDO COM CABECA 19 X 36 (3 1/4 X 9)	KG	21,32	21,32	CR		
SINAPH	5062	PREGO DE ACO POLIDO COM CABECA 19 X 33 (3 X 9)	KG	21,62	21,62	CR		
SINAPH	40568	PREGO DE ACO POLIDO SEM CABECA 22 X 48 (4 1/4 X 5)	KG	21,50	21,50	CR		
SINAPH	39026	PREGO DE ACO POLIDO SEM CABECA 15 X 15 (1 1/4 X 13)	KG	24,00	24,00	CR		
SINAPH	42431	PRESSAO DE PERNAS TRIPLO, EM TUBO DE ACO CARBONO, PINTURA NO PROCESSO ELETROSTATICO - EQUIPAMENTO DE	UN	3.032,43	3.032,43	AS		
SINAPH	44074	GINASTICA PARA ACADEMIA AO AR LIVRE / ACADEMIA DA TERCEIRA IDADE - ATI	L	413,84	413,84	CR		
SINAPH	11149	PRIMER DE POLIURETANO	GL	211,64	211,64	CR		
SINAPH	511	PRIMER PARA MANTA ASFALTICA A BASE DE ASFALTO MODIFICADO DILLUIDO EM SOLVENTE, APLICACAO A FRIO	L	11,33	11,33	C		
SINAPH	37540	PROJETOR DE ARGAMASSA, CAPACIDADE DE PROJECAO 1,5 M3/H, ALCANCE DA PROJECAO 30 ATE 60 M, MOTOR ELETRICO TRIFASICO	UN	70.085,24	70.085,24	CR		
SINAPH	37548	PROJETOR DE ARGAMASSA, CAPACIDADE DE PROJECAO 2,0 M3/H, ALCANCE DA PROJECAO ATE 50 M, MOTOR ELETRICO TRIFASICO	UN	92.897,63	92.897,63	CR		
SINAPH	39828	PROJETOR PNEUMATICO DE ARGAMASSA PARA CHAPISCO E REBOCO COM RECIPIENTE ACOPLADO, TIPO CAÑEQUNHA, COM VOLUME DE 1,50 L, SEM COMPRESSOR	UN	557,29	557,29	CR		
SINAPH	12273	PROJETOR RETANGULAR FECHADO PARA LAMPADA VAPOR DE MERCURIO/SODIO 250 W A 500 W, CABECEIRAS EM ALUMINIO FUNDIDO, CORPO EM ALUMINIO ANODIZADO, PARA LAMPADA E40 FECHAMENTO EM VIDRO TEMPERADO.	UN	103,56	103,56	AS		
SINAPH	38392	PROLONGADOR/EXTENSOR PARA ROLO DE PINTURA 3 M	UN	54,44	54,44	CR		
SINAPH	11735	PROLONGAMENTO / PROLONGADOR PARA CAIXA SIFONADA, PVC, 100 MM X 200 MM (NBR 5688)	UN	7,52	7,52	CR		
SINAPH	11737	PROLONGAMENTO / PROLONGADOR PARA CAIXA SIFONADA, PVC, 150 MM X 150 MM (NBR 5688)	UN	10,66	10,66	CR		
SINAPH	11738	PROLONGAMENTO / PROLONGADOR PARA CAIXA SIFONADA, PVC, 150 MM X 200 MM (NBR 5688)	UN	13,44	13,44	CR		
SINAPH	36143	PROTECTOR AUDITIVO TIPO CONCHA COM ABAFADOR DE RUIDOS, ATENUACAO ACIMA DE 22 DB	UN	35,54	35,54	CR		
SINAPH	36142	PROTECTOR AUDITIVO TIPO PLUG DE INSERCAO COM CORDAO, ATENUACAO SUPERIOR A 15 DB	UN	2,60	2,60	CR		
SINAPH	36146	PROTECTOR SOLAR FPS 30, EMBALAGEM 2 LITROS	UN	294,78	294,78	CR		
SINAPH	39015	PROTECTOR/PONTEIRA PLASTICA PARA PONTA DE VERGALHAO DE ATE 1", TIPO PROTECTOR DE ESPERA	UN	0,57	0,57	C		
SINAPH	38377	PRUMO DE CENTRO EM ACO *400* G	UN	39,20	39,20	CR		
SINAPH	38376	PRUMO DE PAREDE EM ACO 700 A 750 G	UN	44,69	44,69	CR		
SINAPH	38116	PULSADOR CAMPAINHA 10A, 250V (APENAS MODULO)	UN	5,64	5,64	CR		
SINAPH	38066	PULSADOR CAMPAINHA 10A, 250V, CONJUNTO MONTADO PARA EMBUTIR 4" X 2" (PLACA + SUPORTE + MODULO)	UN	9,32	9,32	CR		
SINAPH	38117	PULSADOR MINUTERIA 10A, 250V (APENAS MODULO)	UN	9,61	9,61	CR		
SINAPH	38067	PULSADOR MINUTERIA 10A, 250V, CONJUNTO MONTADO PARA EMBUTIR 4" X 2" (PLACA + SUPORTE + MODULO)	UN	13,12	13,12	CR		
SINAPH	11522	PUXADOR DE EMBUTIR TIPO CONCHA, COM FURO PARA CHAVE, EM LATAO CROMADO, COMPRIMENTO DE APROX *100* MM E LARGURA DE APROX *40* MM	UN	13,30	13,30	CR		
SINAPH	43600	PUXADOR TIPO ALCA, EM ZAMAC CROMADO, COM COMPRIMENTO DE APROX 150 MM, COM ROSETA PARA PORTAS DE MADEIRAS, INCLUINDO PARAFUSOS	UN	53,32	53,32	CR		
SINAPH	5080	PUXADOR TIPO ALCA, EM ZAMAC CROMADO, COM ROSETAS, COMPRIMENTO DE APROX *100* MM, PARA PORTAS E JANELAS DE MADEIRA, INCLUINDO PARAFUSOS	UN	20,79	20,79	CR		
SINAPH	38168	PUXADOR TUBULAR RETO DUPLO, EM ALUMINIO CROMADO, COMPRIMENTO DE APROX 400 MM E DIAMETRO DE 25 MM (1")	UN	145,16	145,16	CR		
SINAPH	43601	PUXADOR TUBULAR RETO SIMPLES, EM ALUMINIO CROMADO, COM COMPRIMENTO DE APROX 400 MM E DIAMETRO DE 25 MM	UN	72,58	72,58	CR		
SINAPH	13393	QUADRO DE DISTRIBUICAO COM BARRAMENTO TRIFASICO, DE EMBUTIR, EM CHAPA DE ACO GALVANIZADO, PARA 12 DISJUNTORES DIN, 100 A	UN	479,37	479,37	CR		
SINAPH	13395	QUADRO DE DISTRIBUICAO COM BARRAMENTO TRIFASICO, DE EMBUTIR, EM CHAPA DE ACO GALVANIZADO, PARA 18 DISJUNTORES DIN, 100 A, INCLUINDO BARRAMENTO	UN	671,78	671,78	CR		
SINAPH	12039	QUADRO DE DISTRIBUICAO COM BARRAMENTO TRIFASICO, DE EMBUTIR, EM CHAPA DE ACO GALVANIZADO, PARA 24 DISJUNTORES DIN, 100 A	UN	705,97	705,97	CR		
SINAPH	13396	QUADRO DE DISTRIBUICAO COM BARRAMENTO TRIFASICO, DE EMBUTIR, EM CHAPA DE ACO GALVANIZADO, PARA 28 DISJUNTORES DIN, 100 A	UN	991,49	991,49	CR		
SINAPH	12041	QUADRO DE DISTRIBUICAO COM BARRAMENTO TRIFASICO, DE EMBUTIR, EM CHAPA DE ACO GALVANIZADO, PARA 30 DISJUNTORES DIN, 150 A	UN	809,61	809,61	CR		
SINAPH	12043	QUADRO DE DISTRIBUICAO COM BARRAMENTO TRIFASICO, DE EMBUTIR, EM CHAPA DE ACO GALVANIZADO, PARA 30 DISJUNTORES DIN, 225 A	UN	1.709,37	1.709,37	CR		
SINAPH	39762	QUADRO DE DISTRIBUICAO COM BARRAMENTO TRIFASICO, DE EMBUTIR, EM CHAPA DE ACO GALVANIZADO, PARA 36 DISJUNTORES DIN, 100 A	UN	813,70	813,70	CR		
SINAPH	12042	QUADRO DE DISTRIBUICAO COM BARRAMENTO TRIFASICO, DE EMBUTIR, EM CHAPA DE ACO GALVANIZADO, PARA 40 DISJUNTORES DIN, 100 A	UN	1.187,98	1.187,98	CR		
SINAPH	39763	QUADRO DE DISTRIBUICAO COM BARRAMENTO TRIFASICO, DE SOBREPOR, EM CHAPA DE ACO GALVANIZADO, PARA 42* DISJUNTORES DIN, 100 A	UN	1.390,38	1.390,38	CR		
SINAPH	39760	QUADRO DE DISTRIBUICAO COM BARRAMENTO TRIFASICO, DE SOBREPOR, EM CHAPA DE ACO GALVANIZADO, PARA 48* DISJUNTORES DIN, 100 A	UN	1.385,81	1.385,81	CR		
SINAPH	39756	QUADRO DE DISTRIBUICAO COM BARRAMENTO TRIFASICO, DE SOBREPOR, EM CHAPA DE ACO GALVANIZADO, PARA 12 DISJUNTORES DIN, 100 A	UN	497,59	497,59	CR		
SINAPH	12038	QUADRO DE DISTRIBUICAO COM BARRAMENTO TRIFASICO, DE SOBREPOR, EM CHAPA DE ACO GALVANIZADO, PARA 18 DISJUNTORES DIN, 100 A	UN	621,75	621,75	CR		
SINAPH	39757	QUADRO DE DISTRIBUICAO COM BARRAMENTO TRIFASICO, DE SOBREPOR, EM CHAPA DE ACO GALVANIZADO, PARA 28 DISJUNTORES DIN, 100 A	UN	574,93	574,93	CR		
SINAPH	39758	QUADRO DE DISTRIBUICAO COM BARRAMENTO TRIFASICO, DE SOBREPOR, EM CHAPA DE ACO GALVANIZADO, PARA 30 DISJUNTORES DIN, 100 A	UN	837,88	837,88	CR		
SINAPH	39759	QUADRO DE DISTRIBUICAO COM BARRAMENTO TRIFASICO, DE SOBREPOR, EM CHAPA DE ACO GALVANIZADO, PARA 36 DISJUNTORES DIN, 100 A	UN	1.034,78	1.034,78	CR		
SINAPH	39761	QUADRO DE DISTRIBUICAO COM BARRAMENTO TRIFASICO, DE SOBREPOR, EM CHAPA DE ACO GALVANIZADO, PARA 48 DISJUNTORES DIN, 100 A	UN	1.243,84	1.243,84	CR		
SINAPH	39805	QUADRO DE DISTRIBUICAO, EM PVC, DE EMBUTIR, COM BARRAMENTO TERRA / NEUTRO, PARA 12 DISJUNTORES NEMA OU 16 DISJUNTORES DIN	UN	150,33	150,33	CR		
SINAPH	39806	QUADRO DE DISTRIBUICAO, EM PVC, DE EMBUTIR, COM BARRAMENTO TERRA / NEUTRO, PARA 18 DISJUNTORES NEMA OU 24 DISJUNTORES DIN	UN	278,53	278,53	CR		
SINAPH	39807	QUADRO DE DISTRIBUICAO, EM PVC, DE EMBUTIR, COM BARRAMENTO TERRA / NEUTRO, PARA 27 DISJUNTORES NEMA OU 36 DISJUNTORES DIN	UN	603,64	603,64	CR		
SINAPH	43100	QUADRO DE DISTRIBUICAO, EM PVC, DE EMBUTIR, COM BARRAMENTO TERRA / NEUTRO, PARA 48 DISJUNTORES DIN	UN	471,92	471,92	CR		
SINAPH	39804	QUADRO DE DISTRIBUICAO, EM PVC, DE EMBUTIR, COM BARRAMENTO TERRA / NEUTRO, PARA 6 DISJUNTORES NEMA OU 8 DISJUNTORES DIN	UN	88,28	88,28	CR		
SINAPH	39796	QUADRO DE DISTRIBUICAO, SEM BARRAMENTO, EM PVC, DE EMBUTIR, PARA 12 DISJUNTORES NEMA OU 16 DISJUNTORES DIN	UN	91,43	91,43	CR		
SINAPH	39797	QUADRO DE DISTRIBUICAO, SEM BARRAMENTO, EM PVC, DE EMBUTIR, PARA 18 DISJUNTORES NEMA OU 24 DISJUNTORES DIN	UN	143,53	143,53	C		
SINAPH	39798	QUADRO DE DISTRIBUICAO, SEM BARRAMENTO, EM PVC, DE EMBUTIR, PARA 27 DISJUNTORES NEMA OU 36 DISJUNTORES DIN	UN	246,20	246,20	CR		
SINAPH	39794	QUADRO DE DISTRIBUICAO, SEM BARRAMENTO, EM PVC, DE EMBUTIR, PARA 3 DISJUNTORES NEMA OU 4 DISJUNTORES DIN	UN	38,81	38,81	CR		
SINAPH	39795	QUADRO DE DISTRIBUICAO, SEM BARRAMENTO, EM PVC, DE EMBUTIR, PARA 6 DISJUNTORES NEMA OU 8 DISJUNTORES DIN	UN	61,31	61,31	CR		
SINAPH	39799	QUADRO DE DISTRIBUICAO, SEM BARRAMENTO, EM PVC, DE SOBREPOR, PARA 3 DISJUNTORES NEMA OU 4 DISJUNTORES DIN	UN	45,24	45,24	CR		
SINAPH	39801	QUADRO DE DISTRIBUICAO, SEM BARRAMENTO, EM PVC, DE SOBREPOR, PARA 12 DISJUNTORES NEMA OU 16 DISJUNTORES DIN	UN	129,47	129,47	CR		
SINAPH	39802	QUADRO DE DISTRIBUICAO, SEM BARRAMENTO, EM PVC, DE SOBREPOR, PARA 18 DISJUNTORES NEMA OU 24 DISJUNTORES DIN	UN	189,78	189,78	CR		
SINAPH	39803	QUADRO DE DISTRIBUICAO, SEM BARRAMENTO, EM PVC, DE SOBREPOR, PARA 27 DISJUNTORES NEMA OU 36 DISJUNTORES DIN	UN	264,75	264,75	CR		
SINAPH	39800	QUADRO DE DISTRIBUICAO, SEM BARRAMENTO, EM PVC, DE SOBREPOR, PARA 6 DISJUNTORES NEMA OU 8 DISJUNTORES DIN	UN	77,06	77,06	CR		

FONTE	CÓDIGO	DESCRIÇÃO	UNIDADE	CUSTO UNITÁRIO DESONERADO	CUSTO UNITÁRIO NÃO DESONERADO	ORIGEM DO PREÇO	% MO DESONERADO	% MO NÃO DESONERADO
SINAPH	21059	RALO FOFO COM REQUADRO, QUADRADO 150 X 150 MM	UN	62,90	62,90	AS		
SINAPH	11234	RALO FOFO COM REQUADRO, QUADRADO 200 X 200 MM	UN	94,80	94,80	AS		
SINAPH	21060	RALO FOFO COM REQUADRO, QUADRADO 250 X 250 MM	UN	116,68	116,68	AS		
SINAPH	21061	RALO FOFO COM REQUADRO, QUADRADO 300 X 300 MM	UN	145,86	145,86	AS		
SINAPH	21062	RALO FOFO COM REQUADRO, QUADRADO 400 X 400 MM	UN	229,73	229,73	AS		
SINAPH	11708	RALO FOFO SEMIESFERICO, 100 MM, PARA LAJES/ CALHAS	UN	25,06	25,06	AS		
SINAPH	11709	RALO FOFO SEMIESFERICO, 150 MM, PARA LAJES/ CALHAS	UN	58,89	58,89	AS		
SINAPH	11710	RALO FOFO SEMIESFERICO, 200 MM, PARA LAJES/ CALHAS	UN	135,37	135,37	AS		
SINAPH	11707	RALO FOFO SEMIESFERICO, 75 MM, PARA LAJES/ CALHAS	UN	18,77	18,77	AS		
SINAPH	5102	RALO SECO / RALO DE PASSAGEM EM PVC, QUADRADO, 100 X 100 X 53 MM, SAIDA 40 MM, COM GRELHA BRANCA	UN	10,56	10,56	CR		
SINAPH	11739	RALO SECO CONICO, PVC, 100 X 40 MM, COM GRELHA REDONDA BRANCA	UN	7,52	7,52	CR		
SINAPH	11711	RALO SECO CONICO, PVC, 100 X 40 MM, COM GRELHA QUADRADA BRANCA	UN	8,80	8,80	CR		
SINAPH	11741	RALO SIFONADO CILINDRICO, PVC, 100 X 40 MM, COM GRELHA REDONDA BRANCA	UN	9,58	9,58	CR		
SINAPH	11745	RALO SIFONADO QUADRADO, PVC, 100 X 53 MM, SAIDA 40 MM, COM GRELHA QUADRADA BRANCA	UN	12,63	12,63	CR		
SINAPH	11743	RALO SIFONADO REDONDO CONICO, PVC, 100 X 40 MM, COM GRELHA REDONDA BRANCA	UN	8,04	8,04	CR		
SINAPH	25961	RASTELEIRO	H	12,65	14,63	CR		
SINAPH	40985	RASTELEIRO (MENSALISTA)	MES	2.238,23	2.589,36	CR		
SINAPH	1088	REATOR ELETRONICO BIVOLT PARA 1 LAMPADA FLUORESCENTE DE 18/20 W	UN	27,51	27,51	AS		
SINAPH	1087	REATOR ELETRONICO BIVOLT PARA 1 LAMPADA FLUORESCENTE DE 36/40 W	UN	34,36	34,36	AS		
SINAPH	38777	REATOR ELETRONICO BIVOLT PARA 2 LAMPADAS FLUORESCENTES DE 14 W	UN	68,44	68,44	AS		
SINAPH	1086	REATOR ELETRONICO BIVOLT PARA 2 LAMPADAS FLUORESCENTES DE 18/20 W	UN	36,12	36,12	AS		
SINAPH	1079	REATOR ELETRONICO BIVOLT PARA 2 LAMPADAS FLUORESCENTES DE 36/40 W	UN	37,34	37,34	AS		
SINAPH	39374	REATOR INTERNO/INTEGRADO PARA LAMPADA VAPOR METALICO 400 W, ALTO FATOR DE POTENCIA	UN	91,50	91,50	C		
SINAPH	1082	REATOR P/ LAMPADA VAPOR DE SODIO 250W USO EXT	UN	234,73	234,73	AS		
SINAPH	12316	REATOR P/ 1 LAMPADA VAPOR DE MERCURIO 125W USO EXT	UN	107,58	107,58	AS		
SINAPH	12317	REATOR P/ 1 LAMPADA VAPOR DE MERCURIO 250W USO EXT	UN	128,29	128,29	AS		
SINAPH	12318	REATOR P/ 1 LAMPADA VAPOR DE MERCURIO 400W USO EXT	UN	147,80	147,80	AS		
SINAPH	5104	REBITE DE ALUMINIO VAZADO DE REFUXO, 3,2 X 8 MM (1KG = 1025 UNIDADES)	KG	95,10	95,10	CR		
SINAPH	26023	REBOLO ABRASIVO RETO DE USO GERAL GRAO 36, DE 6 X 1 " (DIAMETRO X ALTURA)	UN	59,44	59,44	CR		
SINAPH	2710	REBOLO ABRASIVO RETO DE USO GERAL GRAO 36, DE 6 X 3/4 " (DIAMETRO X ALTURA)	UN	47,47	47,47	CR		
SINAPH	14575	RECICLADORA DE ASFALTO A FRIO SOBRE RODAS, LARG. FRESAGEM 2,00 M, POT. 315 KW/422 HP	UN	5.459.885,91	5.459.885,91	AS		
SINAPH	20034	REDUCAO EXCENTRICA PVC NBR 10569 P/REDE COLET ESG PB JE 150 X 100MM	UN	116,93	116,93	AS		
SINAPH	20036	REDUCAO EXCENTRICA PVC NBR 10569 P/REDE COLET ESG PB JE 200 X 150MM	UN	224,92	224,92	AS		
SINAPH	20037	REDUCAO EXCENTRICA PVC NBR 10569 P/REDE COLET ESG PB JE 250 X 200MM	UN	424,24	424,24	AS		
SINAPH	20043	REDUCAO EXCENTRICA PVC P/ ESG PREDIAL DN 100 X 50MM	UN	7,87	7,87	CR		
SINAPH	20044	REDUCAO EXCENTRICA PVC P/ ESG PREDIAL DN 100 X 75MM	UN	9,20	9,20	CR		
SINAPH	20042	REDUCAO EXCENTRICA PVC P/ ESG PREDIAL DN 75 X 50MM	UN	6,67	6,67	CR		
SINAPH	20046	REDUCAO EXCENTRICA PVC, SERIE R, DN 100 X 75 MM, PARA ESGOTO OU AGUAS PLUVIAIS PREDIAIS	UN	19,52	19,52	CR		
SINAPH	20047	REDUCAO EXCENTRICA PVC, SERIE R, DN 150 X 100 MM, PARA ESGOTO OU AGUAS PLUVIAIS PREDIAIS	UN	53,35	53,35	CR		
SINAPH	20045	REDUCAO EXCENTRICA PVC, SERIE R, DN 75 X 50 MM, PARA ESGOTO OU AGUAS PLUVIAIS PREDIAIS	UN	8,03	8,03	CR		
SINAPH		REDUCAO FIXA TIPO STORZ, ENGATE RAPIDO 2.1/2" X 1.1/2", EM LATAO, PARA INSTALCAO PREDIAL COMBATE A INCENDIO						
SINAPH	20972	PREDIAL	UN	78,57	78,57	CR		
SINAPH	20032	REDUCAO PVC PBA, JE, BB, DN 75 X 50 / DE 85 X 60 MM, PARA REDE DE AGUA	UN	73,65	73,65	AS		
SINAPH	11321	REDUCAO PVC PBA, JE, PB, DN 100 X 50 / DE 110 X 60 MM, PARA REDE DE AGUA	UN	33,58	33,58	AS		
SINAPH	11323	REDUCAO PVC PBA, JE, PB, DN 100 X 75 / DE 110 X 85 MM, PARA REDE DE AGUA	UN	38,62	38,62	AS		
SINAPH	20327	REDUCAO PVC PBA, JE, PB, DN 75 X 50 / DE 85 X 60 MM, PARA REDE DE AGUA	UN	21,92	21,92	AS		
SINAPH	13390	REFLETOR REDONDO EM ALUMINIO ANODIZADO PARA LAMPADA VAPOR DE MERCURIO/SODIO, CORPO EM ALUMINIO COM PINTURA EPOXI, PARA LAMPADA E-27 DE 300 W, COM SUPORTE REDONDO E ALCA REGULAVEL PARA FIXACAO.	UN	135,77	135,77	AS		
SINAPH	6034	REGISTRO DE ESFERA DE PASSEIO, PVC PARA POLIETILENO, 20 MM	UN	11,56	11,56	CR		
SINAPH	6036	REGISTRO DE ESFERA PVC, COM BORBOLETA, COM ROSCA EXTERNA, DE 1/2"	UN	15,74	15,74	CR		
SINAPH	6031	REGISTRO DE ESFERA PVC, COM BORBOLETA, COM ROSCA EXTERNA, DE 3/4"	UN	18,50	18,50	C		
SINAPH	6029	REGISTRO DE ESFERA PVC, COM CABECA QUADRADA, COM ROSCA EXTERNA, 1/2"	UN	18,69	18,69	CR		
SINAPH	6033	REGISTRO DE ESFERA PVC, COM CABECA QUADRADA, COM ROSCA EXTERNA, 3/4"	UN	24,64	24,64	CR		
SINAPH	11672	REGISTRO DE ESFERA, PVC, COM VOLANTE, VS, ROSCAVEL DN 1 1/2", COM CORPO DIVIDIDO	UN	51,05	51,05	CR		
SINAPH	11669	REGISTRO DE ESFERA, PVC, COM VOLANTE, VS, ROSCAVEL DN 1 1/4", COM CORPO DIVIDIDO	UN	51,05	51,05	CR		
SINAPH	11670	REGISTRO DE ESFERA, PVC, COM VOLANTE, VS, ROSCAVEL DN 1 1/2", COM CORPO DIVIDIDO	UN	19,55	19,55	CR		
SINAPH	20055	REGISTRO DE ESFERA, PVC, COM VOLANTE, VS, ROSCAVEL DN 1", COM CORPO DIVIDIDO	UN	38,23	38,23	CR		
SINAPH	11671	REGISTRO DE ESFERA, PVC, COM VOLANTE, VS, ROSCAVEL DN 2", COM CORPO DIVIDIDO	UN	82,03	82,03	CR		
SINAPH	6032	REGISTRO DE ESFERA, PVC, COM VOLANTE, VS, ROSCAVEL DN 3/4", COM CORPO DIVIDIDO	UN	23,43	23,43	CR		
SINAPH	11673	REGISTRO DE ESFERA, PVC, COM VOLANTE, VS, SOLDAREL DN 20 MM, COM CORPO DIVIDIDO	UN	18,45	18,45	CR		
SINAPH	11674	REGISTRO DE ESFERA, PVC, COM VOLANTE, VS, SOLDAREL DN 25 MM, COM CORPO DIVIDIDO	UN	23,76	23,76	CR		
SINAPH	11675	REGISTRO DE ESFERA, PVC, COM VOLANTE, VS, SOLDAREL DN 32 MM, COM CORPO DIVIDIDO	UN	37,72	37,72	CR		
SINAPH	11676	REGISTRO DE ESFERA, PVC, COM VOLANTE, VS, SOLDAREL DN 40 MM, COM CORPO DIVIDIDO	UN	50,45	50,45	CR		
SINAPH	11677	REGISTRO DE ESFERA, PVC, COM VOLANTE, VS, SOLDAREL DN 50 MM, COM CORPO DIVIDIDO	UN	52,10	52,10	CR		
SINAPH	11678	REGISTRO DE ESFERA, PVC, COM VOLANTE, VS, SOLDAREL DN 60 MM, COM CORPO DIVIDIDO	UN	95,42	95,42	CR		
SINAPH	6038	REGISTRO DE PRESSAO PVC, ROSCAVEL, VOLANTE SIMPLES, DE 1/2"	UN	6,05	6,05	CR		
SINAPH	11718	REGISTRO DE PRESSAO PVC, ROSCAVEL, VOLANTE SIMPLES, DE 3/4"	UN	17,26	17,26	CR		
SINAPH	6037	REGISTRO DE PRESSAO PVC, SOLDAREL, VOLANTE SIMPLES, DE 20 MM	UN	12,59	12,59	CR		
SINAPH	11719	REGISTRO DE PRESSAO PVC, SOLDAREL, VOLANTE SIMPLES, DE 25 MM	UN	14,00	14,00	CR		
SINAPH	6019	REGISTRO GAVETA BRUTO EM LATAO FORJADO, BITOLA 1 " (REF 1509)	UN	43,27	43,27	CR		
SINAPH	6010	REGISTRO GAVETA BRUTO EM LATAO FORJADO, BITOLA 1 1/2 " (REF 1509)	UN	74,45	74,45	CR		
SINAPH	6017	REGISTRO GAVETA BRUTO EM LATAO FORJADO, BITOLA 1 1/4 " (REF 1509)	UN	58,97	58,97	CR		
SINAPH	6020	REGISTRO GAVETA BRUTO EM LATAO FORJADO, BITOLA 1/2 " (REF 1509)	UN	25,99	25,99	CR		
SINAPH	6028	REGISTRO GAVETA BRUTO EM LATAO FORJADO, BITOLA 2 " (REF 1509)	UN	103,70	103,70	CR		
SINAPH	6011	REGISTRO GAVETA BRUTO EM LATAO FORJADO, BITOLA 2 1/2 " (REF 1509)	UN	215,08	215,08	CR		
SINAPH	6012	REGISTRO GAVETA BRUTO EM LATAO FORJADO, BITOLA 3 " (REF 1509)	UN	260,39	260,39	CR		
SINAPH	6016	REGISTRO GAVETA BRUTO EM LATAO FORJADO, BITOLA 3/4 " (REF 1509)	UN	27,41	27,41	CR		
SINAPH	6027	REGISTRO GAVETA BRUTO EM LATAO FORJADO, BITOLA 4 " (REF 1509)	UN	542,55	542,55	CR		
SINAPH	6013	REGISTRO GAVETA COM ACABAMENTO E CANOPLA CROMADOS, SIMPLES, BITOLA 1 " (REF 1509)	UN	81,87	81,87	CR		
SINAPH	6015	REGISTRO GAVETA COM ACABAMENTO E CANOPLA CROMADOS, SIMPLES, BITOLA 1 1/2 " (REF 1509)	UN	119,05	119,05	CR		
SINAPH	6014	REGISTRO GAVETA COM ACABAMENTO E CANOPLA CROMADOS, SIMPLES, BITOLA 1 1/4 " (REF 1509)	UN	113,82	113,82	CR		
SINAPH	6006	REGISTRO GAVETA COM ACABAMENTO E CANOPLA CROMADOS, SIMPLES, BITOLA 1/2 " (REF 1509)	UN	59,28	59,28	CR		
SINAPH	6005	REGISTRO GAVETA COM ACABAMENTO E CANOPLA CROMADOS, SIMPLES, BITOLA 3/4 " (REF 1509)	UN	66,88	66,88	CR		
SINAPH	11756	REGISTRO OU REGULADOR DE GAS COZINHA, VAZAO DE 2 KG/H, 2,8 KPA	UN	31,94	31,94	C		
SINAPH	10904	REGISTRO OU VALVULA GLOBO ANGULAR EM LATAO, PARA HIDRANTES EM INSTALCAO PREDIAL DE INCENDIO, 45 GRAUS, DIAMETRO DE 2 1/2", COM VOLANTE, CLASSE DE PRESSAO DE ATE 200 PSI	UN	110,00	110,00	C		
SINAPH	11752	REGISTRO PRESSAO BRUTO EM LATAO FORJADO, BITOLA 1/2 " (REF 1400)	UN	18,42	18,42	CR		
SINAPH	11753	REGISTRO PRESSAO BRUTO EM LATAO FORJADO, BITOLA 3/4 " (REF 1400)	UN	21,99	21,99	CR		
SINAPH	6021	REGISTRO PRESSAO COM ACABAMENTO E CANOPLA CROMADA, SIMPLES, BITOLA 1/2 " (REF 1416)	UN	61,02	61,02	CR		
SINAPH	6024	REGISTRO PRESSAO COM ACABAMENTO E CANOPLA CROMADA, SIMPLES, BITOLA 3/4 " (REF 1416)	UN	63,08	63,08	CR		
SINAPH	38379	REGUA DE ALUMINIO PARA PEDREIRO 2 X 1 "	M	52,44	52,44	CR		
SINAPH	13897	REGUA VIBRADORA DUPLA PARA CONCRETO A GASOLINA 5,5 HP, PESO DE 60 KG, COMPRIMENTO 4 M	M	5.871,96	5.871,96	AS		
SINAPH	10640	REGUA VIBRATORIA DE CONCRETO TRELICADA, EQUIPADA COM MOTOR A GASOLINA DE 9 HP	UN	12.717,43	12.717,43	AS		
SINAPH	11086	REJEITO DE MINERIO DE FERRO PARA PAVIMENTACAO (POSTO PEDREIRA/FORNECEDOR, SEM FRETE)	M3	63,83	63,83	CR		
SINAPH	34357	REJUNTE CIMENTICIO, QUALQUER COR	KG	2,70	2,70	CR		
SINAPH	37329	REJUNTE EPOXI, QUALQUER COR	KG	56,89	56,89	CR		
SINAPH	2510	RELE FOTOELETRICO INTERNO E EXTERNO BIVOLT 1000 W, DE CONECTOR, SEM BASE	UN	34,00	34,00	AS		
SINAPH		RELE TERMICO BIMETAL PARA USO EM MOTORES TRIFASICOS, TENSAO 380 V, POTENCIA ATE 15 CV, CORRENTE NOMINAL						
SINAPH	12359	MAXIMA 22 A	UN	115,66	115,66	AS		
SINAPH	7353	RESINA ACRILICA BASE AGUA - COR BRANCA	L	28,21	28,21	CR		
SINAPH	36144	RESPIRADOR DESCARTAVEL SEM VALVULA DE EXALCACAO, PFF 1	UN	1,94	1,94	CR		
SINAPH	10518	RETARDO PARA CORDEL DETONANTE	UN	103,91	103,91	AS		
SINAPH	36530	RETROESCAVADEIRA SOBRE RODAS COM CARREGADEIRA, TRACAO 4 X 2, POTENCIA LIQUIDA 79 HP, PESO OPERACIONAL MINIMO DE 6570 KG, CAPACIDADE DA CARREGADEIRA DE 1,00 M3 E DA RETROESCAVADEIRA MINIMA DE 0,20 M3, PROFUNDIDADE DE ESCAVACAO MAXIMA DE 4,37 M	UN	331.902,43	331.902,43	CR		
SINAPH	6046	RETROESCAVADEIRA SOBRE RODAS COM CARREGADEIRA DE 0,79 M3 E DA RETROESCAVADEIRA MINIMA DE 0,18 M3, PROFUNDIDADE DE ESCAVACAO MAXIMA DE 4,50 M	UN	360.000,00	360.000,00	C		
SINAPH		RETROESCAVADEIRA SOBRE RODAS COM CARREGADEIRA, TRACAO 4 X 4, POTENCIA LIQUIDA 88 HP, PESO OPERACIONAL MINIMO DE 6574 KG, CAPACIDADE DA CARREGADEIRA DE 1,00 M3 E DA RETROESCAVADEIRA MINIMA DE 0,26 M3, PROFUNDIDADE DE ESCAVACAO MAXIMA DE 4,37 M						
SINAPH	36531	REVESTIMENTO DE PAREDE EM GRANILITE, MARMORITE OU GRANITINA - ESP = 5 MM (INCLUSO EXECUCAO)	UN	373.170,70	373.170,70	CR		
SINAPH	34684	REVESTIMENTO DE PAREDE EM GRANILITE, MARMORITE OU GRANITINA - ESP = 5 MM (INCLUSO EXECUCAO)	M2	208,13	208,13	AS		
SINAPH	34683	REVESTIMENTO DE PAREDE EM GRANILITE, MARMORITE OU GRANITINA COLORIDO - ESP = 5 MM (INCLUSO EXECUCAO)	M2	130,08	130,08	AS		
SINAPH	533	REVESTIMENTO EM CERAMICA ESMALTADA COMERCIAL, PEI MENOR OU IGUAL A 3, FORMATO MENOR OU IGUAL A 2025 CM2	M2	24,32	24,32	CR		
SINAPH	10515	REVESTIMENTO EM CERAMICA ESMALTADA EXTRA, PEI MAIOR OU IGUAL 4, FORMATO MAIOR A 2025 CM2	M2	45,89	45,89	CR		
SINAPH	536	REVESTIMENTO EM CERAMICA ESMALTADA EXTRA, PEI MAIOR OU IGUAL A 3, FORMATO MENOR OU IGUAL A 2025 CM2	M2	33,20	33,20	C		
SINAPH	153	REVESTIMENTO EPOXI DE ALTA RESISTENCIA QUIMICA, ISENTO DE SOLVENTES, BICOMPONENTE	L	71,75	71,75	CR		
SINAPH	34682	REVESTIMENTO PARA ESCADA EM GRANILITE, MARMORITE OU GRANITINA ESP = 8 MM (INCLUSO EXECUCAO)	M2	99,47	99,47	AS		
SINAPH	20205	RIPA APARELHADA *1,5 X 5* CM, EM MACARANDUBA, ANGELIM OU EQUIVALENTE DA REGIAO	M	3,62	3,62	CR		
SINAPH	4412	RIPA NAO APARELHADA *1 X 3* CM, EM MACARANDUBA, ANGELIM OU EQUIVALENTE DA REGIAO - BRUTA	M	2,17	2,17	CR		
SINAPH	4408	RIPA NAO APARELHADA, *1,5 X 5* CM, EM MACARANDUBA, ANGELIM OU EQUIVALENTE DA REGIAO - BRUTA	M	2,70	2,70	CR		
SINAPH	10559	ROCADEIRA COSTAL COM MOTOR A GASOLINA DE *32* CC	UN	3.024,00	3.024,00	AS		

FORTE	CÓDIGO	DESCRIÇÃO	UNIDADE	CUSTO UNITÁRIO DESONERADO	CUSTO UNITÁRIO NÃO DESONERADO	ORIGEM DO PREÇO	% MO DESONERADO	% MO NÃO DESONERADO
SINAPHI	10664	ROCADEIRA DESLOCÁVEL, LARGURA DE TRABALHO DE 1,3 M	UN	8.218,58	8.218,58	AS		
SINAPHI	36250	RODAFORRO EM PVC, PARA FORRO DE PVC, COMPRIMENTO 6 M	M	5,19	5,19	AS		
SINAPHI	10857	RODAPE ARDOSIA, CINZA, 10 CM, E = "1CM	M	12,20	12,20	CR		
SINAPHI	4803	RODAPE DE BORRACHA LISO, H = 70 MM, E = "2" MM, PARA ARGAMASSA, PRETO	M	26,84	26,84	CR		
SINAPHI	6186	RODAPE DE MADEIRA MACICA CUMARU/IFE CHAMPANHE OU EQUIVALENTE DA REGIAO, *1,5 X 7 CM	M	7,08	7,08	CR		
SINAPHI	4829	RODAPE EM MARMORE, POLIDO, BRANCO COMUM, L = "7" CM, E = "2" CM, CORTE RETO	M	46,19	46,19	CR		
SINAPHI	39829	RODAPE EM POLIESTIRENO, BRANCO, H = "5" CM, E = "1,5" CM	M	26,23	26,23	C		
SINAPHI	20231	RODAPE OU RODABANCADA EM GRANITO, POLIDO, TIPO ANDORINHA/ QUARTZ/ CASTELO/ CORUMBA OU OUTROS						
SINAPHI	4804	EQUIVALENTES DA REGIAO, H= 10 CM, E= "2,0" CM	M	48,37	48,37	CR		
SINAPHI	34680	RODAPE PLANO PARA PISO VINILICO, H = 5 CM	M	20,61	20,61	CR		
SINAPHI	34680	RODAPE PRE-MOLDADO DE GRANILITE, MARMORITE OU GRANITINA L = 10 CM	M	30,60	30,60	AS		
SINAPHI	11573	RODIZIO TIPO NAPOLEAO PARA JANELAS DE CORRER, EM ZAMAC, COMPRIMENTO DE APROX 60 CM, COM ROLAMENTO EM ACO	UN	5,95	5,95	CR		
SINAPHI	38401	RODO PARA CHAO 40 CM COM CABO	UN	9,61	9,61	CR		
SINAPHI	11575	ROLDANA CONCAVA DUPLA, 4 RODAS, EM ZAMAC COM CHAPA DE LATAO, ROLAMENTOS EM ACO, PARA PORTAS E JANELAS DE CORRER	UN	57,42	57,42	CR		
SINAPHI	38179	ROLDANA CONCAVA DUPLA, 4 RODAS, PARA PORTA DE CORRER, EM ZAMAC COM CHAPA DE ACO, ROLAMENTO INTERNO	UN	47,48	47,48	CR		
SINAPHI	20256	BLINDADO DE ACO REVESTIDO EM NYLON	UN	0,53	0,53	CR		
SINAPHI	14511	ROLDANA PLASTICA COM PREGO, TAMANHO 30 X 30 MM, PARA INSTALACAO ELETRICA APARENTE	UN	0,53	0,53	CR		
SINAPHI	10642	ROLO COMPACTADOR DE PNEUS, ESTATICO, PRESSAO VARIÁVEL, POTENCIA 110 HP, PESO SEM/COM LASTRO 10,8/27 T, LARGURA DE ROLAGEM 2,30 M	UN	681.705,83	681.705,83	CR		
SINAPHI	10642	ROLO COMPACTADOR DE PNEUS, ESTATICO, PRESSAO VARIÁVEL, POTENCIA 111 HP, PESO SEM/COM LASTRO 9,5/26,0 T, LARGURA DE ROLAGEM 1,90 M	UN	642.200,00	642.200,00	C		
SINAPHI	14489	ROLO COMPACTADOR PE DE CARNEIRO VIBRATORIO, POTENCIA 125 HP, PESO OPERACIONAL SEM/COM LASTRO 11,95/13,30 T, IMPACTO DINAMICO 38,5/22,5 T, LARGURA DE TRABALHO 2,15 M	UN	569.619,45	569.619,45	CR		
SINAPHI	14513	ROLO COMPACTADOR PE DE CARNEIRO VIBRATORIO, POTENCIA 80 HP, PESO OPERACIONAL SEM/COM LASTRO 7,4/8,8 T, LARGURA DE TRABALHO 1,68 M	UN	427.228,10	427.228,10	CR		
SINAPHI	13600	ROLO COMPACTADOR VIBRATORIO DE UM CILINDRO LISO DE ACO, POTENCIA 125 HP, PESO SEM/COM LASTRO 10,75/12,92 T, IMPACTO DINAMICO 31,5/18,5 T, LARGURA TRABALHO 2,15 M	UN	551.244,57	551.244,57	CR		
SINAPHI	10646	ROLO COMPACTADOR VIBRATORIO DE UM CILINDRO, ACO LISO, POTENCIA 80 HP, PESO OPERACIONAL MAXIMO 8,1 T, IMPACTO DINAMICO 16,15/9,5 T, LARGURA TRABALHO 1,68 M	UN	410.916,10	410.916,10	CR		
SINAPHI	6070	ROLO COMPACTADOR VIBRATORIO PE DE CARNEIRO, COM CONTROLE REMOTO POR RADIO, POTENCIA 12,5 KW, PESO OPERACIONAL DE 1,675 T, LARGURA DE TRABALHO 0,85 M	UN	561.466,27	561.466,27	CR		
SINAPHI	6069	ROLO COMPACTADOR VIBRATORIO REBOCAVEL, CILINDRO DE ACO LISO, POTENCIA DE TRACAO DE 65 CV, PESO DE 4,7 T, IMPACTO DINAMICO TOTAL DE 18,3 T, LARGURA DO ROLO 1,67 M	UN	124.036,37	124.036,37	CR		
SINAPHI	14626	ROLO COMPACTADOR VIBRATORIO TANDEM, ACO LISO, POTENCIA 125 HP, PESO SEM/COM LASTRO 10,20/11,65 T, LARGURA DE TRABALHO 1,73 M	UN	614.677,17	614.677,17	CR		
SINAPHI	6067	ROLO COMPACTADOR VIBRATORIO TANDEM, ACO LISO, POTENCIA 58 CV, PESO SEM/COM LASTRO 6,5/9,4 T, LARGURA DE TRABALHO 1,20 M	UN	504.585,72	504.585,72	CR		
SINAPHI	38393	ROLO DE ESPUMA POLIESTER 23 CM (SEM CABO)	UN	15,25	15,25	C		
SINAPHI	38390	ROLO DE LA DE CARNEIRO 23 CM (SEM CABO)	UN	33,82	33,82	CR		
SINAPHI	36532	ROMPEDOR ELETRICO PESO 26 KG, POTENCIA OPERACIONAL DE 2,5 KW	UN	22.085,97	22.085,97	CR		
SINAPHI	11578	ROSETA QUADRADA, SEM FURROS, EM ACO INOX POLIDO, LARGURA APROXIMADA DE 50 MM, PARA FECHADURA DE PORTA - PARAFUSOS INCLUIDOS	UN	12,39	12,39	CR		
SINAPHI	11577	ROSETA REDONDA DE SOBREPOR, SEM FURROS, EM ACO INOX POLIDO, DIAMETRO APROXIMADO DE 50 MM, PARA FECHADURA DE PORTA - PARAFUSOS INCLUIDOS	UN	11,83	11,83	CR		
SINAPHI	42432	ROTACAO DIAGONAL DUPLA, APARELHO TRIPLO, EM TUBO DE ACO CARBONO, PINTURA NO PROCESSO ELETROSTATICO - EQUIPAMENTO DE GINASTICA PARA ACADEMIA AO AR LIVRE / ACADEMIA DA TERCEIRA IDADE - ATI	UN	1.857,71	1.857,71	AS		
SINAPHI	42437	ROTACAO VERTICAL DUPLA, EM TUBO DE ACO CARBONO, PINTURA NO PROCESSO ELETROSTATICO - EQUIPAMENTO DE GINASTICA PARA ACADEMIA AO AR LIVRE / ACADEMIA DA TERCEIRA IDADE - ATI	UN	1.412,35	1.412,35	AS		
SINAPHI	1116	RUFO EXTERNO DE CHAPA DE ACO GALVANIZADA NUM 26, CORTE 25 CM	M	27,54	27,54	CR		
SINAPHI	1115	RUFO EXTERNO DE CHAPA DE ACO GALVANIZADA NUM 26, CORTE 28 CM	M	33,00	33,00	CR		
SINAPHI	1113	RUFO EXTERNO/INTERNO DE CHAPA DE ACO GALVANIZADA NUM 26, CORTE 33 CM	M	38,58	38,58	CR		
SINAPHI	1114	RUFO INTERNO DE CHAPA DE ACO GALVANIZADA NUM 26, CORTE 30 CM	M	45,96	45,96	CR		
SINAPHI	40873	RUFO INTERNO/EXTERNO DE CHAPA DE ACO GALVANIZADA NUM 24, CORTE 25 CM	M	35,97	35,97	CR		
SINAPHI	20214	RUFO PARA TELHA ESTRUTURAL DE FIBROCIMENTO 1 ABA (SEM AMIANTO)	UN	41,31	41,31	CR		
SINAPHI	11064	RUFO PARA TELHA ESTRUTURAL DE FIBROCIMENTO 2 ABAS, COMPRIMENTO DE 1031 MM (SEM AMIANTO)	UN	17,51	17,51	CR		
SINAPHI	7237	RUFO PARA TELHA ONDULADA DE FIBROCIMENTO, E = 6 MM, ABA "260" MM, COMPRIMENTO 1100 MM (SEM AMIANTO)	UN	23,89	23,89	CR		
SINAPHI	11757	SABONETEIRA DE PAREDE EM METAL CROMADO	UN	32,50	32,50	CR		
SINAPHI	11758	SABONETEIRA PLASTICA TIPO DISPENSER PARA SABONETE LIQUIDO COM RESERVATORIO 800 A 1500 ML	UN	45,00	45,00	C		
SINAPHI	37526	SACCO DE RAFIA PARA ENTULHO, NOVO, LISO (SEM CLICHE), "60 X 90" CM	UN	4,11	4,11	AS		
SINAPHI	6076	SAIBRO PARA ARGAMASSA (COLETADO NO COMERCIO)	M3	55,11	55,11	C		
SINAPHI	13109	SAPATA DE PVC ADITIVADO NERVURADO D = 6"	UN	262,92	262,92	AS		
SINAPHI	13110	SAPATA DE PVC ADITIVADO NERVURADO D = 8"	UN	346,01	346,01	AS		
SINAPHI	7581	SAPATILHA EM ACO GALVANIZADO PARA CABOS COM DIAMETRO NOMINAL ATÉ 5/8"	UN	5,12	5,12	CR		
SINAPHI	4509	SARRAFO "2,5 X 10" CM EM PINUS, MISTA OU EQUIVALENTE DA REGIAO - BRUTA	M	2,80	2,80	CR		
SINAPHI	4512	SARRAFO "2,5 X 5" CM EM PINUS, MISTA OU EQUIVALENTE DA REGIAO - BRUTA	M	1,33	1,33	CR		
SINAPHI	4517	SARRAFO "2,5 X 7,5" CM EM PINUS, MISTA OU EQUIVALENTE DA REGIAO - BRUTA	M	1,93	1,93	CR		
SINAPHI	20206	SARRAFO APARELHADO "2 X 10" CM, EM MACARANDUBA, ANGEIM OU EQUIVALENTE DA REGIAO	M	9,77	9,77	CR		
SINAPHI	4460	SARRAFO NAO APARELHADO "2,5 X 10" CM, EM MACARANDUBA, ANGEIM OU EQUIVALENTE DA REGIAO - BRUTA	M	10,03	10,03	CR		
SINAPHI	4417	SARRAFO NAO APARELHADO "2,5 X 7" CM, EM MACARANDUBA, ANGEIM OU EQUIVALENTE DA REGIAO - BRUTA	M	7,73	7,73	CR		
SINAPHI	4415	SARRAFO NAO APARELHADO 2,5 X 5 CM, EM MACARANDUBA, ANGEIM OU EQUIVALENTE DA REGIAO - BRUTA	M	5,37	5,37	CR		
SINAPHI	37373	SEGURO - HORISTA (COLETADO CAIXA)	H	0,06	0,06	C		
SINAPHI	40864	SEGURO - MENSALISTA (COLETADO CAIXA)	MES	11,13	11,13	C		
SINAPHI	4734	SEIXO ROLADO PARA APLICACAO EM CONCRETO (POSTO PEDREIRA/FORNECEDOR, SEM FRETE)	M3	90,84	90,84	CR		
SINAPHI	6085	SELADOR ACRILICO OPACO PREMIUM INTERIOR/EXTERIOR	L	5,50	5,50	CR		
SINAPHI	38396	SELADOR HORIZONTAL PARA FITA DE ACO 1"	UN	512,24	512,24	CR		
SINAPHI	11622	SELANTE A BASE DE ALCATRAO E POLIURETANO PARA JUNTAS HORIZONTAIS	KG	54,07	54,07	CR		
SINAPHI	43143	SELANTE ACRILICO PARA TRATAMENTO / ACABAMENTO SUPERFICIAL DE CONCRETO ESTAMPADO, APARENTE, PEDRAS E OUTROS	L	20,42	20,42	CR		
SINAPHI	7317	SELANTE DE BASE ASFALTICA PARA VEDACAO	KG	35,01	35,01	CR		
SINAPHI	142	SELANTE ELASTICO MONOCOMPONENTE A BASE DE POLIURETANO (PU) PARA JUNTAS DIVERSAS	310ML	25,51	25,51	CR		
SINAPHI	43142	SELANTE MONOCOMPONENTE A BASE DE SILICONE DE BAIXO MODULO, PARA JUNTAS DE PAVIMENTACAO	L	115,89	115,89	CR		
SINAPHI	38123	SELANTE TIPO VEDA CALHA PARA METAL E FIBROCIMENTO	KG	34,77	34,77	CR		
SINAPHI	42701	SELIM COMPACTO EM PVC, SEM TRAVA, DN 150 X 100 MM, PARA REDE COLETORA ESGOTO (NBR 10569)	UN	54,38	54,38	AS		
SINAPHI	42702	SELIM COMPACTO EM PVC, SEM TRAVA, DN 200 X 100 MM, PARA REDE COLETORA ESGOTO (NBR 10569)	UN	96,62	96,62	AS		
SINAPHI	37955	SELIM COMPACTO EM PVC, SEM TRAVAS, DN 300 X 100 MM, PARA REDE COLETORA ESGOTO (NBR 10569)	UN	125,22	125,22	AS		
SINAPHI	42699	SELIM PVC, COM TRAVA, JE, 90 GRAUS, DN 125 X 100 MM OU 150 X 100 MM, PARA REDE COLETORA ESGOTO (NBR 10569)	UN	33,21	33,21	AS		
SINAPHI	42700	SELIM PVC, SOLDÁVEL, SEM TRAVA, JE, 90 GRAUS, DN 200 X 100 MM, PARA REDE COLETORA ESGOTO (NBR 10569)	UN	94,69	94,69	AS		
SINAPHI	37743	SEMI-REBOQUE COM DOIS EIXOS EM TANDEM TIPO BASCULANTE COM CACAMBA METALICA 14 M3 (INCLUI MONTAGEM, NAO INCLUI CAVALO MECANICO)	UN	200.144,40	200.144,40	AS		
SINAPHI	37744	SEMI-REBOQUE COM TRES EIXOS EM TANDEM TIPO BASCULANTE COM CACAMBA METALICA 18 M3 (INCLUI MONTAGEM, NAO INCLUI CAVALO MECANICO)	UN	235.332,16	235.332,16	AS		
SINAPHI	37741	SEMI-REBOQUE COM TRES EIXOS, PARA TRANSPORTE DE CARGA SECA, DIMENSOES APROXIMADAS 2,60 X 12,50 X 0,50 M (NAO INCLUI CAVALO MECANICO)	UN	181.990,21	181.990,21	AS		
SINAPHI	39396	SENSOR DE PRESENCIA BIVOLT COM FOTOCELULA PARA QUALQUER TIPO DE LAMPADA, POTENCIA MAXIMA *1000* W, USO EXTERNO	UN	66,59	66,59	AS		
SINAPHI	39392	SENSOR DE PRESENCIA BIVOLT DE PAREDE COM FOTOCELULA PARA QUALQUER TIPO DE LAMPADA POTENCIA MAXIMA *1000* W, USO INTERNO	UN	75,11	75,11	AS		
SINAPHI	39393	SENSOR DE PRESENCIA BIVOLT DE PAREDE SEM FOTOCELULA PARA QUALQUER TIPO DE LAMPADA POTENCIA MAXIMA *1000* W, USO INTERNO	UN	46,45	46,45	AS		
SINAPHI	39394	SENSOR DE PRESENCIA BIVOLT DE TETO COM FOTOCELULA PARA QUALQUER TIPO DE LAMPADA POTENCIA MAXIMA *1000* W, USO INTERNO	UN	52,28	52,28	AS		
SINAPHI	39395	SENSOR DE PRESENCIA BIVOLT DE TETO SEM FOTOCELULA PARA QUALQUER TIPO DE LAMPADA POTENCIA MAXIMA *900* W, USO INTERNO	UN	48,62	48,62	AS		
SINAPHI	14618	SERRA CIRCULAR DE BANCADA COM MOTOR ELETRICO, POTENCIA DE *1600* W, PARA DISCO DE DIAMETRO DE 10" (250 MM)	UN	1.139,75	1.139,75	AS		
SINAPHI	40269	SERRA CIRCULAR DE BANCADA, MODELO PICA-PAU, DIAMETRO DE 350 MM, CARACTERISTICAS DO MOTOR: TRIFASICO, POTENCIA DE 5 HP, FREQUENCIA DE 60 HZ	UN	4.591,99	4.591,99	AS		
SINAPHI	6110	SERRALHEIRO	H	22,72	22,72	CR		
SINAPHI	40910	SERRALHEIRO (MENSALISTA)	MES	3.471,76	4.016,40	CR		
SINAPHI	6111	SERVENTE DE OBRAS	H	16,74	16,74	C		
SINAPHI	41084	SERVENTE DE OBRAS (MENSALISTA)	MES	2.558,31	2.959,65	CR		
SINAPHI	25950	SERVICO DE BOMBAMENTO DE CONCRETO COM CONSUMO MINIMO DE 40 M3	M3	38,19	38,19	CR		
SINAPHI	38637	SIFAO EM METAL CROMADO PARA PIA AMERICANA, 1.1/2 X 1.1/2 "	UN	233,93	233,93	CR		
SINAPHI	6150	SIFAO EM METAL CROMADO PARA PIA AMERICANA, 1.1/2 X 2 "	UN	236,79	236,79	CR		
SINAPHI	6136	SIFAO EM METAL CROMADO PARA PIA OU LAVATORIO, 1 X 1.1/2 "	UN	186,13	186,13	C		
SINAPHI	38638	SIFAO EM METAL CROMADO PARA TANQUE, 1.1/4 X 1.1/2 "	UN	197,12	197,12	CR		
SINAPHI	20262	SIFAO PLASTICO EXTENSIVEL UNIVERSAL, TIPO COPO	UN	10,13	10,13	CR		
SINAPHI	6148	SIFAO PLASTICO FLEXIVEL SAIDA VERTICAL PARA COLUNA LAVATORIO, 1 X 1.1/2 "	UN	6,73	6,73	C		
SINAPHI	6145	SIFAO PLASTICO TIPO COPO PARA PIA AMERICANA 1.1/2 X 1.1/2 "	UN	12,07	12,07	CR		

FORTE	CÓDIGO	DESCRIÇÃO	UNIDADE	CUSTO UNITÁRIO DESONERADO	CUSTO UNITÁRIO NÃO DESONERADO	ORIGEM DO PREÇO	% MO DESONERADO	% MO NÃO DESONERADO
SINAPH	6149	SIFAO PLASTICO TIPO COPO PARA PIA OU LAVATORIO, 1 X 1 1/2"	UN	11,39	11,39	CR		
SINAPH	6146	SIFAO PLASTICO TIPO COPO PARA TANQUE, 1 1/4 X 1 1/2"	UN	12,08	12,08	CR		
SINAPH	26026	SILICA ATIVA PARA ADICAO EM CONCRETO E ARGAMASSA	KG	2,14	2,14	CR		
SINAPH	39961	SILICONE ACETICO USO GERAL INCOLOR 280 G	UN	16,86	16,86	CR		
SINAPH	42433	SIMULADOR DE CAMINHADA TRIPL0, EM TUBO DE ACO CARBONO, PINTURA NO PROCESSO ELETROSTATICO - EQUIPAMENTO DE GINASTICA PARA ACADEMIA AO AR LIVRE / ACADEMIA DA TERCEIRA IDADE - ATI	UN	3.669,38	3.669,38	AS		
SINAPH	42434	SIMULADOR DE CAVALGADA TRIPL0, EM TUBO DE ACO CARBONO, PINTURA NO PROCESSO ELETROSTATICO - EQUIPAMENTO DE GINASTICA PARA ACADEMIA AO AR LIVRE / ACADEMIA DA TERCEIRA IDADE - ATI	UN	3.965,30	3.965,30	AS		
SINAPH	42435	SIMULADOR DE REMO INDIVIDUAL, EM TUBO DE ACO CARBONO, PINTURA NO PROCESSO ELETROSTATICO - EQUIPAMENTO DE GINASTICA PARA ACADEMIA AO AR LIVRE / ACADEMIA DA TERCEIRA IDADE - ATI	UN	1.977,35	1.977,35	AS		
SINAPH	38061	SINALIZADOR NOTURNO SIMPLES PARA PARA-RAIOS, SEM RELE FOTOELETRICO	UN	43,85	43,85	CR		
SINAPH	20250	SISAL EM FIBRA	KG	18,50	18,50	AS		
SINAPH	13388	SOLDA EM BARRA DE ESTANHO-CHUMBO 50/50	KG	160,59	160,59	CR		
SINAPH	39914	SOLDA EM VARETA FOSCOPER, D = *2,5* MM X COMPRIMENTO 500 MM	KG	278,84	278,84	AS		
SINAPH	12732	SOLDA ESTANHO/COBRE PARA CONEXOES DE COBRE, FIO 2,5 MM, CARRETEL 500 GR (SEM CHUMBO)	UN	321,74	321,74	AS		
SINAPH	6160	SOLDADOR	H	19,53	22,59	C		
SINAPH	41087	SOLDADOR (MENSALISTA)	MES	3.452,26	3.993,84	CR		
SINAPH	6166	SOLDADOR ELETRICO (PARA SOLDA A SER TESTADA COM RAIOS "X")	H	17,73	20,50	CR		
SINAPH	41088	SOLDADOR ELETRICO (PARA SOLDA A SER TESTADA COM RAIOS "X") (MENSALISTA)	MES	3.135,67	3.627,58	CR		
SINAPH	20232	SOLEIRA EM GRANITO, POLIDO, TIPO ANDORINHA/ QUARTZ/ CASTELO/ CORUMBA OU OUTROS EQUIVALENTES DA REGIAO, L= *15* CM, E= *2,0* CM	M	68,47	68,47	CR		
SINAPH	10856	SOLEIRA PRE-MOLDADA EM GRANILITE, MARMORITE OU GRANITINA, L = *15 CM	M	84,17	84,17	AS		
SINAPH	4828	SOLEIRA/ PEITORIL EM MARMORE, POLIDO, BRANCO COMUM, L= *15* CM, E= *2* CM, CORTE RETO	M	68,94	68,94	CR		
SINAPH	20249	SOLEIRA/ TABELA EM MARMORE, POLIDO, BRANCO COMUM, L= 5 CM, E= *2,0* CM	M	37,75	37,75	CR		
SINAPH	11609	SOLUCAO ASFALTICA ELASTOMERICA PARA IMPRIMACAO, APLICACAO A FRIO	L	8,98	8,98	CR		
SINAPH	20083	SOLUCAO PREPARADORA / LIMPADORA PARA PVC, FRASCO COM 1000 CM3	UN	82,38	82,38	CR		
SINAPH	5318	SOLVENTE DILUENTE A BASE DE AGUARRAS	L	14,96	14,96	C		
SINAPH	10691	SOLVENTE PARA COLA (PARA LAMINADO MELAMINICO) A BASE DE RESINA SINTETICA	L	53,98	53,98	CR		
SINAPH	12295	SOQUETE DE BAQUILETE BASE E27, PARA LAMPADAS	UN	4,45	4,45	CR		
SINAPH	12296	SOQUETE DE PORCELANA BASE E27, FIXO DE TETO, PARA LAMPADAS	UN	5,76	5,76	CR		
SINAPH	12294	SOQUETE DE PORCELANA BASE E27, PARA USO AO TEMPO, PARA LAMPADAS	UN	13,84	13,84	CR		
SINAPH	14543	SOQUETE DE PVC / TERMOPLASTICO BASE E27, COM CHAVE, PARA LAMPADAS	UN	9,88	9,88	CR		
SINAPH	13329	SOQUETE DE PVC / TERMOPLASTICO BASE E27, COM RABICO, PARA LAMPADAS	UN	5,80	5,80	C		
SINAPH	21044	SPRINKLER TIPO PENDENTE, 68 GRAUS CELSIUS (BULBO VERMELHO), ACABAMENTO CROMADO, 1/2" - 15 MM	UN	29,63	29,63	AS		
SINAPH	21045	SPRINKLER TIPO PENDENTE, 68 GRAUS CELSIUS (BULBO VERMELHO), ACABAMENTO CROMADO, 3/4" - 20 MM	UN	40,59	40,59	AS		
SINAPH	21040	SPRINKLER TIPO PENDENTE, 68 GRAUS CELSIUS (BULBO VERMELHO), ACABAMENTO NATURAL, 1/2" - 15 MM	UN	29,00	29,00	AS		
SINAPH	21041	SPRINKLER TIPO PENDENTE, 68 GRAUS CELSIUS (BULBO VERMELHO), ACABAMENTO NATURAL, 3/4" - 20 MM	UN	35,00	35,00	AS		
SINAPH	21047	SPRINKLER TIPO PENDENTE, 79 GRAUS CELSIUS (BULBO AMARELO), ACABAMENTO CROMADO, 3/4" - 20 MM	UN	43,69	43,69	AS		
SINAPH	21043	SPRINKLER TIPO PENDENTE, 79 GRAUS CELSIUS (BULBO AMARELO), ACABAMENTO NATURAL, 3/4" - 20 MM	UN	42,54	42,54	AS		
SINAPH	21042	SPRINKLER TIPO PENDENTE, 79 GRAUS CELSIUS (BULBO AMARELO), ACABAMENTO NATURAL OU CROMADO, 1/2" - 15 MM	UN	33,67	33,67	AS		
SINAPH	14149	SUPORTE "Y" PARA FITA PERFURADA	CENTO	189,82	189,82	AS		
SINAPH	38099	SUPORTE DE FIXACAO PARA ESPELHO / PLACA 4" X 2", PARA 3 MODULOS, PARA INSTALACAO DE TOMADAS E INTERRUPTORES (SOMENTE SUPORTE)	UN	1,48	1,48	CR		
SINAPH	38100	SUPORTE DE FIXACAO PARA ESPELHO / PLACA 4" X 4", PARA 6 MODULOS, PARA INSTALACAO DE TOMADAS E INTERRUPTORES (SOMENTE SUPORTE)	UN	2,42	2,42	CR		
SINAPH	20061	SUPORTE DE PVC PARA CALHA PLUVIAL, DIAMETRO ENTRE 119 E 170 MM, PARA DRENAGEM PREDIAL	UN	3,38	3,38	AS		
SINAPH	7576	SUPORTE EM ACO GALVANIZADO PARA TRANSFORMADOR PARA POSTE DUPLO T 185 X 95 MM, CHAPA DE 5/16"	UN	210,54	210,54	CR		
SINAPH	3384	SUPORTE GUIA SIMPLES COM ROLDANA EM POLIPROPILENO PARA CHUMBAR, H = 20 CM	UN	7,66	7,66	CR		
SINAPH	7572	SUPORTE ISOLADOR REFORCADO DIAMETRO NOMINAL 5/16", COM ROSCA SOBERBA E BUCHA	UN	7,17	7,17	CR		
SINAPH	3396	SUPORTE ISOLADOR SIMPLES DIAMETRO NOMINAL 5/16", COM ROSCA SOBERBA E BUCHA	UN	4,85	4,85	CR		
SINAPH	37590	SUPORTE MAO-FRANCESA EM ACO, ABAS IGUAIS 30 CM, CAPACIDADE MINIMA 60 KG, BRANCO	UN	25,26	25,26	CR		
SINAPH	37591	SUPORTE MAO-FRANCESA EM ACO, ABAS IGUAIS 40 CM, CAPACIDADE MINIMA 70 KG, BRANCO	UN	30,36	30,36	CR		
SINAPH	12626	SUPORTE METALICO PARA CALHA PLUVIAL, ZINCADO, DOBRADO, DIAMETRO ENTRE 119 E 170 MM, PARA DRENAGEM PREDIAL	UN	16,22	16,22	AS		
SINAPH	11033	SUPORTE PARA CALHA DE 150 MM EM FERRO GALVANIZADO	UN	6,28	6,28	CR		
SINAPH	390	SUPORTE PARA TUBO DIAMETRO NOMINAL 2", COM ROSCA MECANICA	UN	8,77	8,77	CR		
SINAPH	42436	SURF DUPLO, EM TUBO DE ACO CARBONO, PINTURA NO PROCESSO ELETROSTATICO - EQUIPAMENTO DE GINASTICA PARA ACADEMIA AO AR LIVRE / ACADEMIA DA TERCEIRA IDADE - ATI	UN	2.069,72	2.069,72	AS		
SINAPH	6193	TABUA NAO APARELHADA *2,5 X 20* CM, EM MACARANDUBA, ANGELIM OU EQUIVALENTE DA REGIAO - BRUTA	M	20,08	20,08	CR		
SINAPH	6194	TABUA *2,5 X 15 CM EM PINUS, MISTA OU EQUIVALENTE DA REGIAO - BRUTA	M	3,94	3,94	CR		
SINAPH	10567	TABUA *2,5 X 23* CM EM PINUS, MISTA OU EQUIVALENTE DA REGIAO - BRUTA	M	6,23	6,23	CR		
SINAPH	6212	TABUA *2,5 X 30 CM EM PINUS, MISTA OU EQUIVALENTE DA REGIAO - BRUTA	M	9,15	9,15	CR		
SINAPH	3993	TABUA APARELHADA *2,5 X 15* CM, EM MACARANDUBA, ANGELIM OU EQUIVALENTE DA REGIAO	M2	129,79	129,79	CR		
SINAPH	3990	TABUA APARELHADA *2,5 X 25* CM, EM MACARANDUBA, ANGELIM OU EQUIVALENTE DA REGIAO	M	24,42	24,42	CR		
SINAPH	3992	TABUA APARELHADA *2,5 X 30* CM, EM MACARANDUBA, ANGELIM OU EQUIVALENTE DA REGIAO	M	32,97	32,97	CR		
SINAPH	6178	TABUA DE MADEIRA PARA PISO, CUMARU/ IPE CHAMPANHE OU EQUIVALENTE DA REGIAO, ENCAIXE MACHO/FEMEA, *10 X 2* CM	M2	118,13	118,13	CR		
SINAPH	6180	TABUA DE MADEIRA PARA PISO, CUMARU/ IPE CHAMPANHE OU EQUIVALENTE DA REGIAO, ENCAIXE MACHO/FEMEA, *15 X 2* CM	M2	127,50	127,50	C		
SINAPH	6182	TABUA DE MADEIRA PARA PISO, IPE (CERNE) OU EQUIVALENTE DA REGIAO, ENCAIXE MACHO/FEMEA, *20 X 2* CM	M2	158,26	158,26	CR		
SINAPH	43614	TABUA NAO APARELHADA *2,5 X 15* CM, EM MACARANDUBA, ANGELIM OU EQUIVALENTE DA REGIAO - BRUTA	M	16,50	16,50	CR		
SINAPH	6189	TABUA NAO APARELHADA *2,5 X 30* CM, EM MACARANDUBA, ANGELIM OU EQUIVALENTE DA REGIAO - BRUTA	M	29,31	29,31	CR		
SINAPH	6214	TACO DE MADEIRA PARA PISO, IPE (CERNE) OU EQUIVALENTE DA REGIAO, 7 X 42 CM, E = 2 CM	M2	74,00	74,00	CR		
SINAPH	36153	TALABARTE DE SEGURANCA, 2 MOSQUETOS TRAVA DUPLA *53* MM DE ABERTURA, COM ABSORVEDOR DE ENERGIA	UN	231,92	231,92	CR		
SINAPH	10740	TALHA ELETRICA 3 T, VELOCIDADE 2,1 M / MIN, POTENCIA 1,3 KW	UN	10.737,71	10.737,71	AS		
SINAPH	13914	TALHA MANUAL DE CORRENTE, CAPACIDADE DE 1 T COM ELEVACAO DE 3 M	UN	776,91	776,91	AS		
SINAPH	10742	TALHA MANUAL DE CORRENTE, CAPACIDADE DE 2 T COM ELEVACAO DE 3 M	UN	1.133,14	1.133,14	AS		
SINAPH	38465	TALHADERA COM PUNHO DE PROTECAO *20 X 250* MM	UN	30,93	30,93	CR		
SINAPH	7543	TAMPA CEGA EM PVC PARA CONDULETE 4 X 2"	UN	5,14	5,14	CR		
SINAPH	43427	TAMPA DE CONCRETO ARMADO PARA FOSSA SEPTICA, DIAMETRO NOMINAL DE 3,00 M E ESPESSURA MINIMA DE 100 MM	UN	1.134,70	1.134,70	CR		
SINAPH	41613	TAMPA DE CONCRETO ARMADO PARA FOSSA, D = *0,90* M, E = 0,05 M	UN	72,94	72,94	CR		
SINAPH	41614	TAMPA DE CONCRETO ARMADO PARA FOSSA, D = *1,10* M, E = 0,05 M	UN	92,94	92,94	CR		
SINAPH	41615	TAMPA DE CONCRETO ARMADO PARA FOSSA, D = *1,35* M, E = 0,05 M	UN	143,64	143,64	CR		
SINAPH	41616	TAMPA DE CONCRETO ARMADO PARA FOSSA, D = 1,50 M, E = 0,05 M	UN	214,62	214,62	CR		
SINAPH	41617	TAMPA DE CONCRETO ARMADO PARA FOSSA, D = 2,00 M, E = 0,05 M	UN	426,76	426,76	CR		
SINAPH	41618	TAMPA DE CONCRETO ARMADO PARA FOSSA, D = 2,50 M, E = 0,05 M	UN	785,64	785,64	CR		
SINAPH	43428	TAMPA DE CONCRETO ARMADO PARA POCO DE INSPECAO, COM FURO E TAMPINHA, DIAMETRO NOMINAL DE 3,00 M E ESPESSURA MINIMA DE 100 MM	UN	1.380,00	1.380,00	CR		
SINAPH	41619	TAMPA DE CONCRETO ARMADO PARA POCO, COM FURO E TAMPINHA, D = *0,90* M, E = 0,05 M	UN	89,41	89,41	CR		
SINAPH	41620	TAMPA DE CONCRETO ARMADO PARA POCO, COM FURO E TAMPINHA, D = *1,10* M, E = 0,05 M	UN	112,94	112,94	CR		
SINAPH	41622	TAMPA DE CONCRETO ARMADO PARA POCO, COM FURO E TAMPINHA, D = *1,35* M, E = 0,05 M	UN	195,88	195,88	CR		
SINAPH	41623	TAMPA DE CONCRETO ARMADO PARA POCO, COM FURO E TAMPINHA, D = 1,50 M, E = 0,05 M	UN	301,17	301,17	CR		
SINAPH	41624	TAMPA DE CONCRETO ARMADO PARA POCO, COM FURO E TAMPINHA, D = 2,00 M, E = 0,05 M	UN	564,70	564,70	CR		
SINAPH	41625	TAMPA DE CONCRETO ARMADO PARA POCO, COM FURO E TAMPINHA, D = 2,50 M, E = 0,05 M	UN	868,82	868,82	CR		
SINAPH	39352	TAMPA PARA CONDULETE, EM PVC, PARA TOMADA HEXAGONAL	UN	3,17	3,17	CR		
SINAPH	39346	TAMPA PARA CONDULETE, EM PVC, PARA 1 INTERRUPTOR	UN	3,17	3,17	CR		
SINAPH	39350	TAMPA PARA CONDULETE, EM PVC, PARA 1 MODULO RJ	UN	3,41	3,41	CR		
SINAPH	39351	TAMPA PARA CONDULETE, EM PVC, PARA 2 MODULOS RJ	UN	3,95	3,95	CR		
SINAPH	38952	TAMPAO / CAP, ROSCA FEMEA, METALICO, PARA TUBO PEX, DN 1/2"	UN	4,37	4,37	AS		
SINAPH	38953	TAMPAO / CAP, ROSCA FEMEA, METALICO, PARA TUBO PEX, DN 3/4"	UN	6,88	6,88	AS		
SINAPH	38835	TAMPAO / CAP, ROSCA MACHO, PARA TUBO PEX, DN 1/2"	UN	6,18	6,18	AS		
SINAPH	38837	TAMPAO / CAP, ROSCA MACHO, PARA TUBO PEX, DN 1"	UN	16,08	16,08	AS		
SINAPH	38836	TAMPAO / CAP, ROSCA MACHO, PARA TUBO PEX, DN 3/4"	UN	8,90	8,90	AS		
SINAPH	2666	TAMPAO / TERMINAL / PLUG, D = 1 1/4", PARA DUTO CORRUGADO PEAD (CABEAMENTO SUBTERRANEO)	UN	7,16	7,16	CR		
SINAPH	2668	TAMPAO / TERMINAL / PLUG, D = 2", PARA DUTO CORRUGADO PEAD (CABEAMENTO SUBTERRANEO)	UN	8,18	8,18	CR		
SINAPH	2664	TAMPAO / TERMINAL / PLUG, D = 3", PARA DUTO CORRUGADO PEAD (CABEAMENTO SUBTERRANEO)	UN	12,07	12,07	CR		
SINAPH	2662	TAMPAO / TERMINAL / PLUG, D = 4", PARA DUTO CORRUGADO PEAD (CABEAMENTO SUBTERRANEO)	UN	14,80	14,80	CR		
SINAPH	20964	TAMPAO COM CORRENTE, EM LATAO, ENGATE RAPIDO 1 1/2", PARA INSTALACAO PREDIAL DE COMBATE A INCENDIO	UN	42,95	42,95	CR		
SINAPH	10905	TAMPAO COM CORRENTE, EM LATAO, ENGATE RAPIDO 2 1/2", PARA INSTALACAO PREDIAL DE COMBATE A INCENDIO	UN	57,61	57,61	CR		
SINAPH	42703	TAMPAO COMPLETO PARA TIL, EM PVC, OCRE, DN 100 MM, PARA REDE COLETORA DE ESGOTO	UN	106,40	106,40	AS		
SINAPH	42704	TAMPAO COMPLETO PARA TIL, EM PVC, OCRE, DN 150 MM, PARA REDE COLETORA DE ESGOTO	UN	163,35	163,35	AS		
SINAPH	42705	TAMPAO COMPLETO PARA TIL, EM PVC, OCRE, DN 200 MM, PARA REDE COLETORA DE ESGOTO	UN	208,41	208,41	AS		
SINAPH	42706	TAMPAO COMPLETO PARA TIL, EM PVC, OCRE, DN 250 MM, PARA REDE COLETORA DE ESGOTO	UN	258,11	258,11	AS		
SINAPH	11289	TAMPAO FOF0 ARTICULADO P/ REGISTRO, CLASSE A15 CARGA MAX 1,5 T, *200 X 200* MM	UN	102,10	102,10	AS		
SINAPH	11241	TAMPAO FOF0 ARTICULADO P/ REGISTRO, CLASSE A15 CARGA MAXIMA 1,5 T, *400 X 400* MM	UN	255,25	255,25	AS		
SINAPH	11301	TAMPAO FOF0 ARTICULADO, CLASSE B125 CARGA MAX 12,5 T, REDONDO TAMPA 600 MM, REDE PLUVIAL/ESGOTO	UN	647,25	647,25	AS		
SINAPH	21090	TAMPAO FOF0 ARTICULADO, CLASSE D400 CARGA MAX 40 T, REDONDO TAMPA *600 MM, REDE PLUVIAL/ESGOTO	UN	793,11	793,11	AS		
SINAPH	14112	TAMPAO FOF0 SIMPLES COM BASE, CLASSE A15 CARGA MAX 1,5 T, *400 X 600* MM, REDE TELEFONE	UN	330,92	330,92	AS		
SINAPH	11315	TAMPAO FOF0 SIMPLES COM BASE, CLASSE A15 CARGA MAX 1,5 T, 300 X 300 MM, REDE PLUVIAL/ESGOTO	UN	154,97	154,97	AS		
SINAPH	21071	TAMPAO FOF0 SIMPLES COM BASE, CLASSE A15 CARGA MAX 1,5 T, 400 X 400 MM, REDE PLUVIAL/ESGOTO/ELETRICA	UN	237,02	237,02	AS		

FORTE	CÓDIGO	DESCRIÇÃO	UNIDADE	CUSTO UNITÁRIO DESONERADO	CUSTO UNITÁRIO NÃO DESONERADO	ORIGEM DO PREÇO	% MO DESONERADO	% MO NÃO DESONERADO
SINAPH	11316	TAMPAO FOFO SIMPLES COM BASE, CLASSE B125 CARGA MAX 12,5 T, REDONDO TAMPA 500 MM, REDE PLUVIAL/ESGOTO	UN	510,51	510,51	AS		
SINAPH	6243	TAMPAO FOFO SIMPLES COM BASE, CLASSE B125 CARGA MAX 12,5 T, REDONDO TAMPA 600 MM, REDE PLUVIAL/ESGOTO	UN	588,00	588,00	AS		
SINAPH	6240	TAMPAO FOFO SIMPLES COM BASE, CLASSE D400 CARGA MAX 40 T, REDONDO TAMPA 600 MM, REDE PLUVIAL/ESGOTO	UN	778,53	778,53	AS		
SINAPH	11296	TAMPAO FOFO SIMPLES COM BASE, CLASSE D400 CARGA MAX 40 T, REDONDO TAMPA 900 MM, REDE PLUVIAL/ESGOTO	UN	2.480,53	2.480,53	AS		
SINAPH	11299	TAMPAO FOFO SIMPLES, CLASSE A15 CARGA MAX 1,5 T, *550 X 1100* MM, REDE TELEFONE	UN	839,60	839,60	AS		
SINAPH	11066	TAMPAO PARA TELHA ESTRUTURAL DE FIBROCIMENTO 1 ABA, DE 370 X 155 X 76 MM (SEM AMIANTO)	UN	14,53	14,53	CR		
SINAPH	11065	TAMPAO PARA TELHA ESTRUTURAL DE FIBROCIMENTO 2 ABAS, DE 787 X 215 X 60 MM (SEM AMIANTO)	UN	16,66	16,66	CR		
SINAPH	11688	TANQUE ACO INOXIDAVEL (ACO 304) COM ESFREGADOR E VALVULA, DE *50 X 40 X 22* CM	UN	403,05	403,05	AS		
SINAPH	37736	TANQUE DE ACO CARBONO NAO REVESTIDO, PARA TRANSPORTE DE AGUA COM CAPACIDADE DE 10 M3, COM BOMBA CENTRIFUGA POR TOMADA DE FORÇA, VAZAO MAXIMA *75* M3/H (INCLUI MONTAGEM, NAO INCLUI CAMINHÃO)	UN	85.950,00	85.950,00	AS		
SINAPH	37739	TANQUE DE ACO PARA TRANSPORTE DE AGUA COM CAPACIDADE DE 14 M3 (INCLUI MONTAGEM, NAO INCLUI CAMINHÃO)	UN	105.784,61	105.784,61	AS		
SINAPH	37740	TANQUE DE ACO PARA TRANSPORTE DE AGUA COM CAPACIDADE DE 4 M3 (INCLUI MONTAGEM, NAO INCLUI CAMINHÃO)	UN	60.366,21	60.366,21	AS		
SINAPH	37738	TANQUE DE ACO PARA TRANSPORTE DE AGUA COM CAPACIDADE DE 6 M3 (INCLUI MONTAGEM, NAO INCLUI CAMINHÃO)	UN	71.720,82	71.720,82	AS		
SINAPH	37737	TANQUE DE ACO PARA TRANSPORTE DE AGUA COM CAPACIDADE DE 8 M3 (INCLUI MONTAGEM, NAO INCLUI CAMINHÃO)	UN	57.060,45	57.060,45	AS		
SINAPH	25014	TANQUE DE ASFALTO ESTACIONARIO COM MACARICO, CAPACIDADE 20.000 L	UN	119.510,74	119.510,74	AS		
SINAPH	25013	TANQUE DE ASFALTO ESTACIONARIO COM SERPENTINA, CAPACIDADE 20.000 L	UN	125.259,91	125.259,91	AS		
SINAPH	14405	TANQUE DE ASFALTO ESTACIONARIO COM SERPENTINA, CAPACIDADE 30.000 L	UN	147.034,86	147.034,86	AS		
SINAPH	20271	TANQUE DE LOUCA BRANCA, COM COLUNA, *30* L	UN	364,94	364,94	CR		
SINAPH	10423	TANQUE DE LOUCA BRANCA, SUSPENSO, *20* L	UN	267,95	267,95	CR		
SINAPH	36790	TANQUE DUPL0 EM MARMORE SINTETICO COM CUBA LISA E ESFREGADOR, *110 X 60* CM	UN	241,35	241,35	CR		
SINAPH	37589	TANQUE SIMPLES EM MARMORE SINTETICO COM COLUNA, CAPACIDADE *22* L, *60 X 46* CM	UN	295,71	295,71	CR		
SINAPH	11690	TANQUE SIMPLES EM MARMORE SINTETICO DE FIXAR NA PAREDE, CAPACIDADE *22* L, *60 X 46* CM	UN	157,09	157,09	CR		
SINAPH	20234	TANQUE SIMPLES EM MARMORE SINTETICO SUSPENSO, CAPACIDADE *38* L, *60 X 60* CM	UN	198,80	198,80	CR		
SINAPH	4763	TAQUEADOR OU TAQUEIRO	H	26,87	31,08	CR		
SINAPH	41070	TAQUEADOR OU TAQUEIRO (MENSALISTA)	MES	4.751,00	5.496,31	CR		
SINAPH	14583	TARIFA "A" ENTRE 0 E 20M3 FORNECIMENTO D'AGUA	M3	12,86	12,86	CR		
SINAPH	11457	TARIETA LIVRE / OCUPADO PARA PORTA DE BANHEIRO, CORPO EM ZAMAC E ESPELHO EM LATAO	UN	46,94	46,94	CR		
SINAPH	21121	TE CPVC, SOLDAVEL, 90 GRAUS, 15 MM, PARA AGUA QUENTE PREDIAL	UN	2,86	2,86	AS		
SINAPH	38010	TE CPVC, SOLDAVEL, 90 GRAUS, 22 MM, PARA AGUA QUENTE PREDIAL	UN	4,67	4,67	AS		
SINAPH	38011	TE CPVC, SOLDAVEL, 90 GRAUS, 28 MM, PARA AGUA QUENTE PREDIAL	UN	8,62	8,62	AS		
SINAPH	38012	TE CPVC, SOLDAVEL, 90 GRAUS, 35 MM, PARA AGUA QUENTE PREDIAL	UN	29,46	29,46	AS		
SINAPH	38013	TE CPVC, SOLDAVEL, 90 GRAUS, 42 MM, PARA AGUA QUENTE PREDIAL	UN	38,25	38,25	AS		
SINAPH	38014	TE CPVC, SOLDAVEL, 90 GRAUS, 54 MM, PARA AGUA QUENTE PREDIAL	UN	62,25	62,25	AS		
SINAPH	38015	TE CPVC, SOLDAVEL, 90 GRAUS, 73 MM, PARA AGUA QUENTE PREDIAL	UN	150,31	150,31	AS		
SINAPH	38016	TE CPVC, SOLDAVEL, 90 GRAUS, 89 MM, PARA AGUA QUENTE PREDIAL	UN	182,89	182,89	AS		
SINAPH	12741	TE DE COBRE (REF 611) SEM ANEL DE SOLDA, BOLSA X BOLSA X BOLSA, 104 MM	UN	1.544,91	1.544,91	AS		
SINAPH	12733	TE DE COBRE (REF 611) SEM ANEL DE SOLDA, BOLSA X BOLSA X BOLSA, 15 MM	UN	7,77	7,77	AS		
SINAPH	12734	TE DE COBRE (REF 611) SEM ANEL DE SOLDA, BOLSA X BOLSA X BOLSA, 22 MM	UN	16,56	16,56	AS		
SINAPH	12735	TE DE COBRE (REF 611) SEM ANEL DE SOLDA, BOLSA X BOLSA X BOLSA, 28 MM	UN	27,25	27,25	AS		
SINAPH	12736	TE DE COBRE (REF 611) SEM ANEL DE SOLDA, BOLSA X BOLSA X BOLSA, 35 MM	UN	62,31	62,31	AS		
SINAPH	12737	TE DE COBRE (REF 611) SEM ANEL DE SOLDA, BOLSA X BOLSA X BOLSA, 42 MM	UN	80,27	80,27	AS		
SINAPH	12738	TE DE COBRE (REF 611) SEM ANEL DE SOLDA, BOLSA X BOLSA X BOLSA, 54 MM	UN	158,65	158,65	AS		
SINAPH	12739	TE DE COBRE (REF 611) SEM ANEL DE SOLDA, BOLSA X BOLSA X BOLSA, 66 MM	UN	451,62	451,62	AS		
SINAPH	12740	TE DE COBRE (REF 611) SEM ANEL DE SOLDA, BOLSA X BOLSA X BOLSA, 79 MM	UN	706,58	706,58	AS		
SINAPH	6297	TE DE FERRO GALVANIZADO, DE 1 1/2"	UN	40,47	40,47	AS		
SINAPH	6296	TE DE FERRO GALVANIZADO, DE 1 1/4"	UN	31,95	31,95	AS		
SINAPH	6294	TE DE FERRO GALVANIZADO, DE 1/2"	UN	9,11	9,11	AS		
SINAPH	6323	TE DE FERRO GALVANIZADO, DE 3"	UN	20,87	20,87	AS		
SINAPH	6299	TE DE FERRO GALVANIZADO, DE 2 1/2"	UN	121,73	121,73	AS		
SINAPH	6298	TE DE FERRO GALVANIZADO, DE 2"	UN	64,11	64,11	AS		
SINAPH	6295	TE DE FERRO GALVANIZADO, DE 3/4"	UN	12,97	12,97	AS		
SINAPH	6322	TE DE FERRO GALVANIZADO, DE 3"	UN	163,04	163,04	AS		
SINAPH	6300	TE DE FERRO GALVANIZADO, DE 4"	UN	300,60	300,60	AS		
SINAPH	6321	TE DE FERRO GALVANIZADO, DE 5"	UN	429,39	429,39	AS		
SINAPH	6301	TE DE FERRO GALVANIZADO, DE 6"	UN	1.006,43	1.006,43	AS		
SINAPH	7105	TE DE INSPECAO, PVC, 100 X 75 MM, SERIE NORMAL PARA ESGOTO PREDIAL	UN	42,46	42,46	CR		
SINAPH	20183	TE DE INSPECAO, PVC, SERIE R, 100 X 75 MM, PARA ESGOTO OU AGUAS PLUVIAIS PREDIAIS	UN	55,90	55,90	CR		
SINAPH	38448	TE DE INSPECAO, PVC, SERIE R, 150 X 100 MM, PARA ESGOTO OU AGUAS PLUVIAIS PREDIAIS	UN	262,68	262,68	CR		
SINAPH	20182	TE DE INSPECAO, PVC, SERIE R, 75 X 75 MM, PARA ESGOTO OU AGUAS PLUVIAIS PREDIAIS	M3	31,91	31,91	CR		
SINAPH	7119	TE DE REDUCAO COM ROSCA, PVC, 90 GRAUS, 1 X 3/4", PARA AGUA FRIA PREDIAL	UN	11,08	11,08	CR		
SINAPH	7120	TE DE REDUCAO COM ROSCA, PVC, 90 GRAUS, 3/4 X 1/2", PARA AGUA FRIA PREDIAL	UN	7,60	7,60	CR		
SINAPH	6319	TE DE REDUCAO DE FERRO GALVANIZADO, COM ROSCA BSP, DE 1 1/2" X 1"	UN	47,55	47,55	AS		
SINAPH	6304	TE DE REDUCAO DE FERRO GALVANIZADO, COM ROSCA BSP, DE 1 1/2" X 3/4"	UN	47,55	47,55	AS		
SINAPH	21116	TE DE REDUCAO DE FERRO GALVANIZADO, COM ROSCA BSP, DE 1 1/4" X 3/4"	UN	36,01	36,01	AS		
SINAPH	6320	TE DE REDUCAO DE FERRO GALVANIZADO, COM ROSCA BSP, DE 1" X 1/2"	UN	24,49	24,49	AS		
SINAPH	6303	TE DE REDUCAO DE FERRO GALVANIZADO, COM ROSCA BSP, DE 1" X 3/4"	UN	24,49	24,49	AS		
SINAPH	6308	TE DE REDUCAO DE FERRO GALVANIZADO, COM ROSCA BSP, DE 2 1/2" X 1 1/2"	UN	131,58	131,58	AS		
SINAPH	6317	TE DE REDUCAO DE FERRO GALVANIZADO, COM ROSCA BSP, DE 2 1/2" X 1 1/4"	UN	131,58	131,58	AS		
SINAPH	6307	TE DE REDUCAO DE FERRO GALVANIZADO, COM ROSCA BSP, DE 2 1/2" X 1"	UN	131,58	131,58	AS		
SINAPH	6309	TE DE REDUCAO DE FERRO GALVANIZADO, COM ROSCA BSP, DE 2 1/2" X 2"	UN	135,40	135,40	AS		
SINAPH	6318	TE DE REDUCAO DE FERRO GALVANIZADO, COM ROSCA BSP, DE 2" X 1 1/2"	UN	70,97	70,97	AS		
SINAPH	6306	TE DE REDUCAO DE FERRO GALVANIZADO, COM ROSCA BSP, DE 2" X 1 1/4"	UN	70,97	70,97	AS		
SINAPH	6305	TE DE REDUCAO DE FERRO GALVANIZADO, COM ROSCA BSP, DE 2" X 1"	UN	70,97	70,97	AS		
SINAPH	6302	TE DE REDUCAO DE FERRO GALVANIZADO, COM ROSCA BSP, DE 3/4" X 1/2"	UN	15,05	15,05	AS		
SINAPH	6312	TE DE REDUCAO DE FERRO GALVANIZADO, COM ROSCA BSP, DE 3" X 1 1/2"	UN	189,26	189,26	AS		
SINAPH	6311	TE DE REDUCAO DE FERRO GALVANIZADO, COM ROSCA BSP, DE 3" X 1 1/4"	UN	189,26	189,26	AS		
SINAPH	6310	TE DE REDUCAO DE FERRO GALVANIZADO, COM ROSCA BSP, DE 3" X 1"	UN	189,26	189,26	AS		
SINAPH	6314	TE DE REDUCAO DE FERRO GALVANIZADO, COM ROSCA BSP, DE 3" X 1 1/2"	UN	189,26	189,26	AS		
SINAPH	6313	TE DE REDUCAO DE FERRO GALVANIZADO, COM ROSCA BSP, DE 3" X 2"	UN	189,26	189,26	AS		
SINAPH	6315	TE DE REDUCAO DE FERRO GALVANIZADO, COM ROSCA BSP, DE 4" X 2"	UN	358,36	358,36	AS		
SINAPH	6316	TE DE REDUCAO DE FERRO GALVANIZADO, COM ROSCA BSP, DE 4" X 3"	UN	358,36	358,36	AS		
SINAPH	38878	TE DE REDUCAO METALICO, PARA CONEXAO COM ANEL DESLIZANTE EM TUBO PEX, DN 16 X 20 X 16 MM	UN	22,62	22,62	AS		
SINAPH	38879	TE DE REDUCAO METALICO, PARA CONEXAO COM ANEL DESLIZANTE EM TUBO PEX, DN 16 X 25 X 16 MM	UN	42,41	42,41	AS		
SINAPH	38881	TE DE REDUCAO METALICO, PARA CONEXAO COM ANEL DESLIZANTE EM TUBO PEX, DN 20 X 16 X 16 MM	UN	22,19	22,19	AS		
SINAPH	38880	TE DE REDUCAO METALICO, PARA CONEXAO COM ANEL DESLIZANTE EM TUBO PEX, DN 20 X 16 X 20 MM	UN	23,25	23,25	AS		
SINAPH	38882	TE DE REDUCAO METALICO, PARA CONEXAO COM ANEL DESLIZANTE EM TUBO PEX, DN 20 X 20 X 16 MM	UN	24,08	24,08	AS		
SINAPH	38883	TE DE REDUCAO METALICO, PARA CONEXAO COM ANEL DESLIZANTE EM TUBO PEX, DN 20 X 25 X 20 MM	UN	35,62	35,62	AS		
SINAPH	38884	TE DE REDUCAO METALICO, PARA CONEXAO COM ANEL DESLIZANTE EM TUBO PEX, DN 25 X 16 X 16 MM	UN	38,67	38,67	AS		
SINAPH	38885	TE DE REDUCAO METALICO, PARA CONEXAO COM ANEL DESLIZANTE EM TUBO PEX, DN 25 X 16 X 20 MM	UN	37,41	37,41	AS		
SINAPH	38886	TE DE REDUCAO METALICO, PARA CONEXAO COM ANEL DESLIZANTE EM TUBO PEX, DN 25 X 16 X 25 MM	UN	40,37	40,37	AS		
SINAPH	38887	TE DE REDUCAO METALICO, PARA CONEXAO COM ANEL DESLIZANTE EM TUBO PEX, DN 25 X 20 X 20 MM	UN	36,26	36,26	AS		
SINAPH	38888	TE DE REDUCAO METALICO, PARA CONEXAO COM ANEL DESLIZANTE EM TUBO PEX, DN 25 X 20 X 25 MM	UN	43,10	43,10	AS		
SINAPH	38890	TE DE REDUCAO METALICO, PARA CONEXAO COM ANEL DESLIZANTE EM TUBO PEX, DN 25 X 32 X 25 MM	UN	64,07	64,07	AS		
SINAPH	38893	TE DE REDUCAO METALICO, PARA CONEXAO COM ANEL DESLIZANTE EM TUBO PEX, DN 32 X 20 X 32 MM	UN	51,53	51,53	AS		
SINAPH	38894	TE DE REDUCAO METALICO, PARA CONEXAO COM ANEL DESLIZANTE EM TUBO PEX, DN 32 X 25 X 25 MM	UN	65,44	65,44	AS		
SINAPH	38896	TE DE REDUCAO METALICO, PARA CONEXAO COM ANEL DESLIZANTE EM TUBO PEX, DN 32 X 25 X 32 MM	UN	66,73	66,73	AS		
SINAPH	39324	TE DE REDUCAO, CPVC, 22 X 15 MM, PARA AGUA QUENTE PREDIAL	UN	6,33	6,33	AS		
SINAPH	39325	TE DE REDUCAO, CPVC, 28 X 22 MM, PARA AGUA QUENTE PREDIAL	UN	9,59	9,59	AS		
SINAPH	39326	TE DE REDUCAO, CPVC, 35 X 28 MM, PARA AGUA QUENTE PREDIAL	UN	24,69	24,69	AS		
SINAPH	39327	TE DE REDUCAO, CPVC, 42 X 35 MM, PARA AGUA QUENTE PREDIAL	UN	37,40	37,40	AS		
SINAPH	20176	TE DE REDUCAO, PVC LEVE, CURTO, 90 GRAUS, COM BOLSA PARA ANEL, 150 X 100 MM, PARA ESGOTO	UN	48,18	48,18	CR		
SINAPH	11378	TE DE REDUCAO, PVC PBA, 888, JE, DN 100 X 50 / DE 110 X 60 MM, PARA REDE AGUA (NBR 10351)	UN	105,04	105,04	AS		
SINAPH	11379	TE DE REDUCAO, PVC PBA, 888, JE, DN 100 X 75 / DE 110 X 85 MM, PARA REDE AGUA (NBR 10351)	UN	88,76	88,76	AS		
SINAPH	11493	TE DE REDUCAO, PVC PBA, 888, JE, DN 75 X 50 / DE 85 X 60 MM, PARA REDE AGUA (NBR 10351)	UN	51,19	51,19	AS		
SINAPH	42717	TE DE REDUCAO, PVC, 888, JE, 90 GRAUS, DN 200 X 150 MM, PARA TUBO CORRUGADO E/OU LISO, REDE COLETOIRA ESGOTO (NBR 10569)	UN	633,24	633,24	AS		
SINAPH	42718	TE DE REDUCAO, PVC, 888, JE, 90 GRAUS, DN 250 X 150 MM, PARA TUBO CORRUGADO E/OU LISO, REDE COLETOIRA ESGOTO (NBR 10569)	UN	703,03	703,03	AS		
SINAPH	7106	TE DE REDUCAO, PVC, SOLDAVEL, 90 GRAUS, 110 MM X 60 MM, PARA AGUA FRIA PREDIAL	UN	180,30	180,30	CR		
SINAPH	7104	TE DE REDUCAO, PVC, SOLDAVEL, 90 GRAUS, 25 MM X 20 MM, PARA AGUA FRIA PREDIAL	UN	3,76	3,76	CR		
SINAPH	7136	TE DE REDUCAO, PVC, SOLDAVEL, 90 GRAUS, 32 MM X 25 MM, PARA AGUA FRIA PREDIAL	UN	7,07	7,07	CR		
SINAPH	7128	TE DE REDUCAO, PVC, SOLDAVEL, 90 GRAUS, 40 MM X 32 MM, PARA AGUA FRIA PREDIAL	UN	11,58	11,58	CR		
SINAPH	7108	TE DE REDUCAO, PVC, SOLDAVEL, 90 GRAUS, 50 MM X 20 MM, PARA AGUA FRIA PREDIAL	UN	12,39	12,39	CR		
SINAPH								

FORNE	CÓDIGO	DESCRIÇÃO	UNIDADE	CUSTO UNITÁRIO DESONERADO	CUSTO UNITÁRIO NÃO DESONERADO	ORIGEM DO PREÇO	% MO DESONERADO	% MO NÃO DESONERADO
SINAPH-I	7133	TE DE REDUCAO, PVC, SOLDAVEL, 90 GRAUS, 85 MM X 60 MM, PARA AGUA FRIA PREDIAL	UN	88,87	88,87	CR		
SINAPH-I	37420	TE DE SERVICIO INTEGRADO, EM POLIPROPILENO (PP), PARA TUBOS EM PEAD/PVC, 60 X 20 MM - LIGACAO PREDIAL DE AGUA	UN	46,86	46,86	AS		
SINAPH-I	37421	TE DE SERVICIO INTEGRADO, EM POLIPROPILENO (PP), PARA TUBOS EM PEAD/PVC, 60 X 32 MM - LIGACAO PREDIAL DE AGUA	UN	64,05	64,05	AS		
SINAPH-I	37422	TE DE SERVICIO INTEGRADO, EM POLIPROPILENO (PP), PARA TUBOS EM PEAD, 63 X 20 MM - LIGACAO PREDIAL DE AGUA	UN	59,95	59,95	AS		
SINAPH-I	37443	TE DE SERVICIO, PEAD PE 100, DE 125 X 20 MM, PARA ELETROFUSAO	UN	250,30	250,30	AS		
SINAPH-I	37444	TE DE SERVICIO, PEAD PE 100, DE 125 X 32 MM, PARA ELETROFUSAO	UN	254,55	254,55	AS		
SINAPH-I	37445	TE DE SERVICIO, PEAD PE 100, DE 125 X 63 MM, PARA ELETROFUSAO	UN	385,83	385,83	AS		
SINAPH-I	37446	TE DE SERVICIO, PEAD PE 100, DE 200 X 20 MM, PARA ELETROFUSAO	UN	420,61	420,61	AS		
SINAPH-I	37447	TE DE SERVICIO, PEAD PE 100, DE 200 X 32 MM, PARA ELETROFUSAO	UN	427,19	427,19	AS		
SINAPH-I	37448	TE DE SERVICIO, PEAD PE 100, DE 200 X 63 MM, PARA ELETROFUSAO	UN	585,96	585,96	AS		
SINAPH-I	37440	TE DE SERVICIO, PEAD PE 100, DE 63 X 20 MM, PARA ELETROFUSAO	UN	198,67	198,67	AS		
SINAPH-I	37441	TE DE SERVICIO, PEAD PE 100, DE 63 X 32 MM, PARA ELETROFUSAO	UN	198,67	198,67	AS		
SINAPH-I	37442	TE DE SERVICIO, PEAD PE 100, DE 63 X 63 MM, PARA ELETROFUSAO	UN	239,29	239,29	AS		
SINAPH-I	38017	TE DE TRANSICAO, CPVC, SOLDAVEL, 15 MM X 1/2", PARA AGUA QUENTE	UN	9,01	9,01	AS		
SINAPH-I	38018	TE DE TRANSICAO, CPVC, SOLDAVEL, 22 MM X 1/2", PARA AGUA QUENTE	UN	9,94	9,94	AS		
SINAPH-I	39895	TE DUPLA CURVA BRONZE/LATAO (REF 764) SEM ANEL DE SOLDA, ROSCA F X BOLSA X ROSCA F, 1/2" X 15 X 1/2"	UN	56,12	56,12	AS		
SINAPH-I	39896	TE DUPLA CURVA BRONZE/LATAO (REF 764) SEM ANEL DE SOLDA, ROSCA F X BOLSA X ROSCA F, 3/4" X 22 X 3/4"	UN	82,25	82,25	AS		
SINAPH-I	38873	TE METALICO, PARA CONEXAO COM ANEL DESLIZANTE EM TUBO PEX, DN 16 MM	UN	20,07	20,07	AS		
SINAPH-I	38874	TE METALICO, PARA CONEXAO COM ANEL DESLIZANTE EM TUBO PEX, DN 20 MM	UN	24,40	24,40	AS		
SINAPH-I	38875	TE METALICO, PARA CONEXAO COM ANEL DESLIZANTE EM TUBO PEX, DN 25 MM	UN	43,13	43,13	AS		
SINAPH-I	38876	TE METALICO, PARA CONEXAO COM ANEL DESLIZANTE EM TUBO PEX, DN 32 MM	UN	58,02	58,02	AS		
SINAPH-I	39000	TE MISTURADOR COM INSERTO METALICO, FEMEA, PPR, DN 25 MM X 3/4", PARA AGUA QUENTE E FRIA PREDIAL	UN	29,95	29,95	CR		
SINAPH-I	38674	TE MISTURADOR DE TRANSICAO, CPVC, COM ROSCA, 22 MM X 3/4", PARA AGUA QUENTE	UN	31,32	31,32	AS		
SINAPH-I	38911	TE MISTURADOR METALICO, PARA CONEXAO COM ANEL DESLIZANTE EM TUBO PEX, DN 16 MM X 1/2"	UN	71,96	71,96	AS		
SINAPH-I	38912	TE MISTURADOR METALICO, PARA CONEXAO COM ANEL DESLIZANTE EM TUBO PEX, DN 20 MM X 3/4"	UN	91,45	91,45	AS		
SINAPH-I	38019	TE MISTURADOR, CPVC, SOLDAVEL, 15 MM, PARA AGUA QUENTE	UN	7,85	7,85	AS		
SINAPH-I	38020	TE MISTURADOR, CPVC, SOLDAVEL, 22 MM, PARA AGUA QUENTE	UN	9,94	9,94	AS		
SINAPH-I	38454	TE MISTURADOR, PPR, F M M, DN 20 X 20 MM, PARA AGUA QUENTE PREDIAL	UN	5,46	5,46	CR		
SINAPH-I	38455	TE MISTURADOR, PPR, F M M, DN 25 X 25 MM, PARA AGUA QUENTE PREDIAL	UN	5,00	5,00	CR		
SINAPH-I	38462	TE NORMAL, PPR, SOLDAVEL, 90 GRAUS, DN 110 X 110 X 110 MM, PARA AGUA QUENTE PREDIAL	UN	141,22	141,22	CR		
SINAPH-I	36362	TE NORMAL, PPR, SOLDAVEL, 90 GRAUS, DN 20 X 20 X 20 MM, PARA AGUA QUENTE PREDIAL	UN	2,15	2,15	CR		
SINAPH-I	36298	TE NORMAL, PPR, SOLDAVEL, 90 GRAUS, DN 25 X 25 X 25 MM, PARA AGUA QUENTE PREDIAL	UN	3,19	3,19	CR		
SINAPH-I	38456	TE NORMAL, PPR, SOLDAVEL, 90 GRAUS, DN 32 X 32 X 32 MM, PARA AGUA QUENTE PREDIAL	UN	5,19	5,19	CR		
SINAPH-I	38457	TE NORMAL, PPR, SOLDAVEL, 90 GRAUS, DN 40 X 40 X 40 MM, PARA AGUA QUENTE PREDIAL	UN	11,71	11,71	CR		
SINAPH-I	38458	TE NORMAL, PPR, SOLDAVEL, 90 GRAUS, DN 50 X 50 X 50 MM, PARA AGUA QUENTE PREDIAL	UN	15,69	15,69	CR		
SINAPH-I	38459	TE NORMAL, PPR, SOLDAVEL, 90 GRAUS, DN 63 X 63 X 63 MM, PARA AGUA QUENTE PREDIAL	UN	27,70	27,70	CR		
SINAPH-I	38460	TE NORMAL, PPR, SOLDAVEL, 90 GRAUS, DN 75 X 75 X 75 MM, PARA AGUA QUENTE PREDIAL	UN	57,85	57,85	CR		
SINAPH-I	38461	TE NORMAL, PPR, SOLDAVEL, 90 GRAUS, DN 90 X 90 X 90 MM, PARA AGUA QUENTE PREDIAL	UN	88,25	88,25	CR		
SINAPH-I	7094	TE PVC ROSCAVEL 90 GRAUS, 1", PARA AGUA FRIA PREDIAL	UN	12,99	12,99	CR		
SINAPH-I	7116	TE PVC SOLDAVEL, BBB, 90 GRAUS, DN 40 MM, PARA ESGOTO SECUNDARIO PREDIAL	UN	3,60	3,60	CR		
SINAPH-I	7118	TE PVC, ROSCAVEL, 90 GRAUS, 1 1/2", AGUA FRIA PREDIAL	UN	28,67	28,67	CR		
SINAPH-I	7117	TE PVC, ROSCAVEL, 90 GRAUS, 1 1/4", AGUA FRIA PREDIAL	UN	25,49	25,49	CR		
SINAPH-I	7098	TE PVC, ROSCAVEL, 90 GRAUS, 1/2", AGUA FRIA PREDIAL	UN	3,55	3,55	CR		
SINAPH-I	7110	TE PVC, ROSCAVEL, 90 GRAUS, 2", AGUA FRIA PREDIAL	UN	62,35	62,35	CR		
SINAPH-I	7123	TE PVC, ROSCAVEL, 90 GRAUS, 3/4", AGUA FRIA PREDIAL	UN	4,57	4,57	CR		
SINAPH-I	7121	TE PVC, SOLDAVEL, COM BUCHA DE LATAO NA BOLSA CENTRAL, 90 GRAUS, 20 MM X 1/2", PARA AGUA FRIA PREDIAL	UN	11,26	11,26	CR		
SINAPH-I	7137	TE PVC, SOLDAVEL, COM BUCHA DE LATAO NA BOLSA CENTRAL, 90 GRAUS, 25 MM X 1/2", PARA AGUA FRIA PREDIAL	UN	10,14	10,14	CR		
SINAPH-I	7122	TE PVC, SOLDAVEL, COM BUCHA DE LATAO NA BOLSA CENTRAL, 90 GRAUS, 25 MM X 3/4", PARA AGUA FRIA PREDIAL	UN	12,67	12,67	CR		
SINAPH-I	7114	TE PVC, SOLDAVEL, COM BUCHA DE LATAO NA BOLSA CENTRAL, 90 GRAUS, 32 MM X 3/4", PARA AGUA FRIA PREDIAL	UN	19,54	19,54	CR		
SINAPH-I	7109	TE PVC, SOLDAVEL, COM ROSCA NA BOLSA CENTRAL, 90 GRAUS, 20 MM X 1/2", PARA AGUA FRIA PREDIAL	UN	3,42	3,42	CR		
SINAPH-I	7135	TE PVC, SOLDAVEL, COM ROSCA NA BOLSA CENTRAL, 90 GRAUS, 25 MM X 1/2", PARA AGUA FRIA PREDIAL	UN	5,34	5,34	CR		
SINAPH-I	37947	TE PVC, SOLDAVEL, COM ROSCA NA BOLSA CENTRAL, 90 GRAUS, 25 MM X 3/4", PARA AGUA FRIA PREDIAL	UN	5,41	5,41	CR		
SINAPH-I	7103	TE PVC, SOLDAVEL, COM ROSCA NA BOLSA CENTRAL, 90 GRAUS, 32 MM X 3/4", PARA AGUA FRIA PREDIAL	UN	12,39	12,39	CR		
SINAPH-I	40419	TE RANHURADO EM FERRO FUNDIDO, DN 50 (2")	UN	37,73	37,73	AS		
SINAPH-I	40420	TE RANHURADO EM FERRO FUNDIDO, DN 65 (2 1/2")	UN	55,04	55,04	AS		
SINAPH-I	40421	TE RANHURADO EM FERRO FUNDIDO, DN 80 (3")	UN	58,60	58,60	AS		
SINAPH-I	7126	TE REDUCAO PVC, ROSCAVEL, 90 GRAUS, 1 1/2" X 3/4", AGUA FRIA PREDIAL	UN	26,01	26,01	CR		
SINAPH-I	38905	TE ROSCA FEMEA, METALICO, PARA CONEXAO COM ANEL DESLIZANTE EM TUBO PEX, DN 16 MM X 1/2"	UN	22,55	22,55	AS		
SINAPH-I	38907	TE ROSCA FEMEA, METALICO, PARA CONEXAO COM ANEL DESLIZANTE EM TUBO PEX, DN 20 MM X 1/2"	UN	23,99	23,99	AS		
SINAPH-I	38908	TE ROSCA FEMEA, METALICO, PARA CONEXAO COM ANEL DESLIZANTE EM TUBO PEX, DN 20 MM X 3/4"	UN	27,00	27,00	AS		
SINAPH-I	38909	TE ROSCA FEMEA, METALICO, PARA CONEXAO COM ANEL DESLIZANTE EM TUBO PEX, DN 25 MM X 1/2"	UN	38,81	38,81	AS		
SINAPH-I	38910	TE ROSCA FEMEA, METALICO, PARA CONEXAO COM ANEL DESLIZANTE EM TUBO PEX, DN 25 MM X 3/4"	UN	41,92	41,92	AS		
SINAPH-I	38897	TE ROSCA MACHO, METALICO, PARA CONEXAO COM ANEL DESLIZANTE EM TUBO PEX, DN 16 MM X 1/2"	UN	22,64	22,64	AS		
SINAPH-I	38899	TE ROSCA MACHO, METALICO, PARA CONEXAO COM ANEL DESLIZANTE EM TUBO PEX, DN 20 MM X 1/2"	UN	25,47	25,47	AS		
SINAPH-I	38900	TE ROSCA MACHO, METALICO, PARA CONEXAO COM ANEL DESLIZANTE EM TUBO PEX, DN 20 MM X 3/4"	UN	26,55	26,55	AS		
SINAPH-I	38901	TE ROSCA MACHO, METALICO, PARA CONEXAO COM ANEL DESLIZANTE EM TUBO PEX, DN 25 MM X 3/4"	UN	43,44	43,44	AS		
SINAPH-I	38904	TE ROSCA MACHO, METALICO, PARA CONEXAO COM ANEL DESLIZANTE EM TUBO PEX, DN 32 MM X 1"	UN	70,57	70,57	AS		
SINAPH-I	38903	TE ROSCA MACHO, METALICO, PARA CONEXAO COM ANEL DESLIZANTE EM TUBO PEX, DN 32 MM X 3/4"	UN	70,13	70,13	AS		
SINAPH-I	7091	TE SANITARIO, PVC, DN 100 X 100 MM, SERIE NORMAL, PARA ESGOTO PREDIAL	UN	16,96	16,96	CR		
SINAPH-I	11655	TE SANITARIO, PVC, DN 100 X 50 MM, SERIE NORMAL, PARA ESGOTO PREDIAL	UN	16,20	16,20	CR		
SINAPH-I	11656	TE SANITARIO, PVC, DN 100 X 75 MM, SERIE NORMAL, PARA ESGOTO PREDIAL	UN	16,94	16,94	CR		
SINAPH-I	37948	TE SANITARIO, PVC, DN 40 X 40 MM, SERIE NORMAL, PARA ESGOTO PREDIAL	UN	3,43	3,43	CR		
SINAPH-I	7097	TE SANITARIO, PVC, DN 50 X 50 MM, SERIE NORMAL, PARA ESGOTO PREDIAL	UN	7,53	7,53	CR		
SINAPH-I	11657	TE SANITARIO, PVC, DN 75 X 50 MM, SERIE NORMAL, PARA ESGOTO PREDIAL	UN	14,77	14,77	CR		
SINAPH-I	11658	TE SANITARIO, PVC, DN 75 X 75 MM, SERIE NORMAL, PARA ESGOTO PREDIAL	UN	15,04	15,04	CR		
SINAPH-I	7146	TE SOLDAVEL, PVC, 90 GRAUS, 110 MM, PARA AGUA FRIA PREDIAL (NBR 5648)	UN	193,08	193,08	CR		
SINAPH-I	7138	TE SOLDAVEL, PVC, 90 GRAUS, 20 MM, PARA AGUA FRIA PREDIAL (NBR 5648)	UN	1,09	1,09	CR		
SINAPH-I	7139	TE SOLDAVEL, PVC, 90 GRAUS, 25 MM, PARA AGUA FRIA PREDIAL (NBR 5648)	UN	1,43	1,43	CR		
SINAPH-I	7140	TE SOLDAVEL, PVC, 90 GRAUS, 32 MM, PARA AGUA FRIA PREDIAL (NBR 5648)	UN	4,76	4,76	CR		
SINAPH-I	7141	TE SOLDAVEL, PVC, 90 GRAUS, 40 MM, PARA AGUA FRIA PREDIAL (NBR 5648)	UN	10,42	10,42	CR		
SINAPH-I	7143	TE SOLDAVEL, PVC, 90 GRAUS, 60 MM, PARA AGUA FRIA PREDIAL (NBR 5648)	UN	24,70	24,70	CR		
SINAPH-I	7144	TE SOLDAVEL, PVC, 90 GRAUS, 75 MM, PARA AGUA FRIA PREDIAL (NBR 5648)	UN	69,42	69,42	CR		
SINAPH-I	7145	TE SOLDAVEL, PVC, 90 GRAUS, 85 MM, PARA AGUA FRIA PREDIAL (NBR 5648)	UN	113,85	113,85	CR		
SINAPH-I	7142	TE SOLDAVEL, PVC, 90 GRAUS, 50 MM, PARA AGUA FRIA PREDIAL (NBR 5648)	UN	11,64	11,64	CR		
SINAPH-I	3593	TE 45 GRAUS DE FERRO GALVANIZADO, COM ROSCA BSP, DE 1 1/2"	UN	87,84	87,84	AS		
SINAPH-I	3588	TE 45 GRAUS DE FERRO GALVANIZADO, COM ROSCA BSP, DE 1 1/4"	UN	67,71	67,71	AS		
SINAPH-I	3585	TE 45 GRAUS DE FERRO GALVANIZADO, COM ROSCA BSP, DE 1/2"	UN	20,91	20,91	AS		
SINAPH-I	3587	TE 45 GRAUS DE FERRO GALVANIZADO, COM ROSCA BSP, DE 1"	UN	42,01	42,01	AS		
SINAPH-I	3590	TE 45 GRAUS DE FERRO GALVANIZADO, COM ROSCA BSP, DE 2 1/2"	UN	249,42	249,42	AS		
SINAPH-I	3589	TE 45 GRAUS DE FERRO GALVANIZADO, COM ROSCA BSP, DE 2"	UN	133,87	133,87	AS		
SINAPH-I	3586	TE 45 GRAUS DE FERRO GALVANIZADO, COM ROSCA BSP, DE 3/4"	UN	27,39	27,39	AS		
SINAPH-I	3592	TE 45 GRAUS DE FERRO GALVANIZADO, COM ROSCA BSP, DE 3"	UN	394,26	394,26	AS		
SINAPH-I	3591	TE 45 GRAUS DE FERRO GALVANIZADO, COM ROSCA BSP, DE 4"	UN	632,01	632,01	AS		
SINAPH-I	40396	TE 90 GRAUS EM ACO CARBONO, SOLDAVEL, PRESSAO 3.000 LBS, DN 1 1/2"	UN	115,07	115,07	AS		
SINAPH-I	40395	TE 90 GRAUS EM ACO CARBONO, SOLDAVEL, PRESSAO 3.000 LBS, DN 1 1/4"	UN	88,31	88,31	AS		
SINAPH-I	40392	TE 90 GRAUS EM ACO CARBONO, SOLDAVEL, PRESSAO 3.000 LBS, DN 1/2"	UN	28,41	28,41	AS		
SINAPH-I	40394	TE 90 GRAUS EM ACO CARBONO, SOLDAVEL, PRESSAO 3.000 LBS, DN 1"	UN	57,49	57,49	AS		
SINAPH-I	40398	TE 90 GRAUS EM ACO CARBONO, SOLDAVEL, PRESSAO 3.000 LBS, DN 2 1/2"	UN	369,16	369,16	AS		
SINAPH-I	40397	TE 90 GRAUS EM ACO CARBONO, SOLDAVEL, PRESSAO 3.000 LBS, DN 2"	UN	189,05	189,05	AS		
SINAPH-I	40393	TE 90 GRAUS EM ACO CARBONO, SOLDAVEL, PRESSAO 3.000 LBS, DN 3/4"	UN	36,60	36,60	AS		
SINAPH-I	40399	TE 90 GRAUS EM ACO CARBONO, SOLDAVEL, PRESSAO 3.000 LBS, DN 3"	UN	603,95	603,95	AS		
SINAPH-I	39322	TE, PLASTICO, DN 16 MM, PARA CONEXAO COM CRIMPAGEM EM TUBO PEX	UN	27,35	27,35	AS		
SINAPH-I	39289	TE, PLASTICO, DN 20 MM, PARA CONEXAO COM CRIMPAGEM EM TUBO PEX	UN	32,77	32,77	AS		
SINAPH-I	39290	TE, PLASTICO, DN 25 MM, PARA CONEXAO COM CRIMPAGEM EM TUBO PEX	UN	55,62	55,62	AS		
SINAPH-I	39291	TE, PLASTICO, DN 32 MM, PARA CONEXAO COM CRIMPAGEM EM TUBO PEX	UN	83,27	83,27	AS		
SINAPH-I	20174	TE, PVC LEVE, CURTO, 90 GRAUS, 150 MM, PARA ESGOTO	UN	41,32	41,32	CR		
SINAPH-I	41892	TE, PVC PBA, 888, 90 GRAUS, DN 100 / DE 110 MM, PARA REDE AGUA (NBR 10351)	UN	132,18	132,18	AS		
SINAPH-I	7048	TE, PVC PBA, 888, 90 GRAUS, DN 50 / DE 60 MM, PARA REDE AGUA (NBR 10351)	UN	28,53	28,53	AS		
SINAPH-I	7088	TE, PVC, SERIE R, 100 X 100 MM, PARA ESGOTO OU AGUAS PLUVIAIS PREDIAIS	UN	62,39	62,39	AS		
SINAPH-I	20178	TE, PVC, SERIE R, 100 X 100 MM, PARA ESGOTO OU AGU						

FUNTE	CÓDIGO	DESCRIÇÃO	UNIDADE	CUSTO UNITÁRIO DESONERADO	CUSTO UNITÁRIO NÃO DESONERADO	ORIGEM DO PREÇO	% MO DESONERADO	% MO NÃO DESONERADO
SINAPH	42716	TE, PVC, 90 GRAUS, BPP, JE, DN 300 MM, PARA TUBO CORRUGADO E/OU LISO, REDE COLETORA ESGOTO (NBR 10569)	UN	2.601,72	2.601,72	AS		
SINAPH	20172	TE, PVC, 90 GRAUS, BPP, JE, DN 100 MM, PARA REDE COLETORA ESGOTO (NBR 10569)	UN	50,03	50,03	AS		
SINAPH	40945	TECNICO DE EDIFICACOES	H	18,63	21,55	CR		
SINAPH	40946	TECNICO DE EDIFICACOES (MENSALISTA)	MES	3.293,15	3.809,77	CR		
SINAPH	7153	TECNICO EM LABORATORIO E CAMPO DE CONSTRUCAO CIVIL	H	24,63	28,48	CR		
SINAPH	41089	TECNICO EM LABORATORIO E CAMPO DE CONSTRUCAO CIVIL (MENSALISTA)	MES	4.355,65	5.038,95	CR		
SINAPH	40943	TECNICO EM SEGURANCA DO TRABALHO	H	27,75	32,10	CR		
SINAPH	40944	TECNICO EM SEGURANCA DO TRABALHO (MENSALISTA)	MES	4.907,02	5.676,81	CR		
SINAPH	6175	TECNICO EM SONDAGEM	H	24,68	28,55	CR		
SINAPH	41092	TECNICO EM SONDAGEM (MENSALISTA)	MES	4.362,98	5.047,43	CR		
SINAPH	37712	TELA ARAME GALVANIZADO REVESTIDO COM POLIMERO, MALHA HEXAGONAL DUPLA TORCAO, 8 X 10 CM (ZN/AL REVESTIDO COM POLIMERO), FIO *2,4* MM	M2	61,50	61,50	AS		
SINAPH	34547	TELA DE ACO SOLDADA GALVANIZADA/ZINCADA PARA ALVENARIA, FIO D = *1,20 A 1,70* MM, MALHA 15 X 15 MM, (C X L) *50 X 12* CM	M	5,74	5,74	CR		
SINAPH	34548	TELA DE ACO SOLDADA GALVANIZADA/ZINCADA PARA ALVENARIA, FIO D = *1,20 A 1,70* MM, MALHA 15 X 15 MM, (C X L) *50 X 17,5* CM	M	9,41	9,41	CR		
SINAPH	34558	TELA DE ACO SOLDADA GALVANIZADA/ZINCADA PARA ALVENARIA, FIO D = *1,20 A 1,70* MM, MALHA 15 X 15 MM, (C X L) *50 X 10,5* CM	M	4,67	4,67	CR		
SINAPH	34550	TELA DE ACO SOLDADA GALVANIZADA/ZINCADA PARA ALVENARIA, FIO D = *1,20 A 1,70* MM, MALHA 15 X 15 MM, (C X L) *50 X 6* CM	M	2,48	2,48	CR		
SINAPH	34557	TELA DE ACO SOLDADA GALVANIZADA/ZINCADA PARA ALVENARIA, FIO D = *1,20 A 1,70* MM, MALHA 15 X 15 MM, (C X L) *50 X 7,5* CM	M	3,63	3,63	CR		
SINAPH	37411	TELA DE ACO SOLDADA GALVANIZADA/ZINCADA PARA ALVENARIA, FIO D = *1,24 MM, MALHA 25 X 25 MM	M2	26,57	26,57	CR		
SINAPH	39508	TELA DE ACO SOLDADA NERVURADA, CA-60, L-159, (1,69 KG/M2), DIAMETRO DO FIO = 4,5 MM, LARGURA = 2,45 M, ESPACAMENTO DA MALHA = 30 X 10 CM	M2	14,93	14,93	CR		
SINAPH	39507	TELA DE ACO SOLDADA NERVURADA, CA-60, Q-113, (1,8 KG/M2), DIAMETRO DO FIO = 3,8 MM, LARGURA = 2,45 M, ESPACAMENTO DA MALHA = 10 X 10 CM	M2	22,27	22,27	CR		
SINAPH	7155	TELA DE ACO SOLDADA NERVURADA, CA-60, Q-138, (2,20 KG/M2), DIAMETRO DO FIO = 4,2 MM, LARGURA = 2,45 M, ESPACAMENTO DA MALHA = 10 X 10 CM	M2	28,58	28,58	CR		
SINAPH	42406	TELA DE ACO SOLDADA NERVURADA, CA-60, Q-159, (2,52 KG/M2), DIAMETRO DO FIO = 4,5 MM, LARGURA = 2,45 M, ESPACAMENTO DA MALHA = 10 X 10 CM	M2	32,77	32,77	CR		
SINAPH	7156	TELA DE ACO SOLDADA NERVURADA, CA-60, Q-196, (3,11 KG/M2), DIAMETRO DO FIO = 5,0 MM, LARGURA = 2,45 M, ESPACAMENTO DA MALHA = 10 X 10 CM	M2	41,01	41,01	C		
SINAPH	43127	TELA DE ACO SOLDADA NERVURADA, CA-60, Q-283 (4,48 KG/M2), DIAMETRO DO FIO = 6,0 MM, LARGURA = 2,45 X 6,00 M DE COMPRIMENTO, ESPACAMENTO DA MALHA = 10 X 10 CM	M2	58,69	58,69	CR		
SINAPH	10917	TELA DE ACO SOLDADA NERVURADA, CA-60, Q-61, (0,97 KG/M2), DIAMETRO DO FIO = 3,4 MM, LARGURA = 2,45 M, ESPACAMENTO DA MALHA = 15 X 15 CM	M2	12,39	12,39	CR		
SINAPH	21141	TELA DE ACO SOLDADA NERVURADA, CA-60, Q-92, (1,48 KG/M2), DIAMETRO DO FIO = 4,2 MM, LARGURA = 2,45 X 60 M DE COMPRIMENTO, ESPACAMENTO DA MALHA = 15 X 15 CM	M2	19,18	19,18	CR		
SINAPH	39509	TELA DE ACO SOLDADA NERVURADA, CA-60, T-196, (2,11 KG/M2), DIAMETRO DO FIO = 5,0 MM, LARGURA = 2,45 M, ESPACAMENTO DA MALHA = 30 X 10 CM	M2	18,45	18,45	CR		
SINAPH	25988	TELA DE ANIAGEM (JUTA)	M2	16,61	16,61	AS		
SINAPH	7167	TELA DE ARAME GALVANIZADA QUADRANGULAR / LOSANGULAR, FIO 2,11 MM (14 BWG), MALHA 5 X 5 CM, H = 2 M	M2	28,48	28,48	CR		
SINAPH	10928	TELA DE ARAME GALVANIZADA QUADRANGULAR / LOSANGULAR, FIO 2,11 MM (14 BWG), MALHA 8 X 8 CM, H = 2 M	M2	16,37	16,37	CR		
SINAPH	10933	TELA DE ARAME GALVANIZADA QUADRANGULAR / LOSANGULAR, FIO 2,77 MM (12 BWG), MALHA 10 X 10 CM, H = 2 M	M2	24,69	24,69	CR		
SINAPH	7158	TELA DE ARAME GALVANIZADA QUADRANGULAR / LOSANGULAR, FIO 2,77 MM (12 BWG), MALHA 5 X 5 CM, H = 2 M	M2	41,87	41,87	C		
SINAPH	10927	TELA DE ARAME GALVANIZADA QUADRANGULAR / LOSANGULAR, FIO 2,77 MM (12 BWG), MALHA 8 X 8 CM, H = 2 M	M2	26,78	26,78	CR		
SINAPH	7162	TELA DE ARAME GALVANIZADA QUADRANGULAR / LOSANGULAR, FIO 3,4 MM (10 BWG), MALHA 5 X 5 CM, H = 2 M	M2	65,52	65,52	CR		
SINAPH	10932	TELA DE ARAME GALVANIZADA QUADRANGULAR / LOSANGULAR, FIO 4,19 MM (8 BWG), MALHA 5 X 5 CM, H = 2 M	M2	113,96	113,96	CR		
SINAPH	10937	TELA DE ARAME GALVANIZADA REVESTIDA EM PVC, QUADRANGULAR / LOSANGULAR, FIO 2,11 MM (14 BWG), BITOLA FINAL = *2,8* MM, MALHA *8 X 8* CM, H = 2 M	M2	29,29	29,29	CR		
SINAPH	10935	TELA DE ARAME GALVANIZADA REVESTIDA EM PVC, QUADRANGULAR / LOSANGULAR, FIO 2,77 MM (12 BWG), BITOLA FINAL = *3,8* MM, MALHA 7,5 X 7,5 CM, H = 2 M	M2	50,80	50,80	CR		
SINAPH	10931	TELA DE ARAME GALVANIZADA, HEXAGONAL, FIO 0,56 MM (24 BWG), MALHA 1/2", H = 1 M	M2	14,29	14,29	CR		
SINAPH	7164	TELA DE ARAME ONDULADA, FIO *2,77* MM (12 BWG), MALHA 5 X 5 CM, H = 2 M	M2	47,29	47,29	CR		
SINAPH	36887	TELA DE FIBRA DE VIDRO, ACABAMENTO ANTI-ALCALINO, MALHA 10 X 10 MM	M2	10,91	10,91	CR		
SINAPH	34630	TELA EM MALHA HEXAGONAL DE DUPLA TORCAO 8 X 10 CM (ZN/AL REVESTIDO COM POLIMERO), FIO 2,7 MM, COM GEOMANTA OU BIOMANTA, DIMENSÕES 4,0 X 2,0 X 0,6 M, COM INCLINACAO DE 70 GRAUS, PARA SOLO REFORCADO	UN	999,55	999,55	AS		
SINAPH	7161	TELA EM METAL PARA ESTUQUE (DEPLOYE)	M2	5,88	5,88	CR		
SINAPH	7170	TELA FACHADEIRA EM POLIETILENO, ROLO DE 3 X 100 M (L X C), COR BRANCA, SEM LOGOMARCA - PARA PROTECAO DE OBRAS	M2	2,64	2,64	CR		
SINAPH	37524	TELA PLASTICA LARANJA, TIPO TAPUME PARA SINALIZACAO, MALHA RETANGULAR, ROLO 1,20 X 50 M (L X C)	M	2,41	2,41	C		
SINAPH	37525	TELA PLASTICA TECIDA LISTRADA BRANCA E LARANJA, TIPO GUARDA CORPO, EM POLIETILENO MONOFILADO, ROLO 1,20 X 50 M (L X C)	M	3,29	3,29	CR		
SINAPH	36789	TELHA CERAMICA TIPO AMERICANA, COMPRIMENTO DE *45* CM, RENDIMENTO DE *12* TELHAS/M2	UN	1,97	1,97	CR		
SINAPH	7173	TELHA DE BARRO / CERAMICA, NAO ESMALTADA, TIPO COLONIAL, CANAL, PLAN, PAULISTA, COMPRIMENTO DE *44 A 50* CM, RENDIMENTO DE COBERTURA DE *26* TELHAS/M2	MIL	1.278,49	1.278,49	C		
SINAPH	7175	TELHA DE BARRO / CERAMICA, NAO ESMALTADA, TIPO ROMANA, AMERICANA, PORTUGUESA, FRANCESA, COMPRIMENTO DE *41* CM, RENDIMENTO DE *16* TELHAS/M2	UN	1,44	1,44	CR		
SINAPH	40741	TELHA DE CONCRETO TIPO CLASSICA, COR CINZA, COMPRIMENTO DE *42* CM, RENDIMENTO DE *10* TELHAS/M2	UN	2,59	2,59	CR		
SINAPH	7184	TELHA DE FIBRA DE VIDRO ONDULADA INCOLOR, E = 0,6 MM, DE *0,50 X 2,44* M	M2	36,89	36,89	AS		
SINAPH	34458	TELHA DE FIBROCIMENTO E = 6 MM, DE 3,00 X 1,06 M (SEM AMIANTO)	UN	140,33	140,33	CR		
SINAPH	34464	TELHA DE FIBROCIMENTO E = 6 MM, DE 4,10 X 1,06 M (SEM AMIANTO)	UN	188,26	188,26	CR		
SINAPH	34468	TELHA DE FIBROCIMENTO E = 6 MM, DE 4,60 X 1,06 M (SEM AMIANTO)	UN	217,27	217,27	CR		
SINAPH	34473	TELHA DE FIBROCIMENTO E = 8 MM, DE 3,00 X 1,06 M (SEM AMIANTO)	UN	177,70	177,70	CR		
SINAPH	34480	TELHA DE FIBROCIMENTO E = 8 MM, DE 4,10 X 1,06 M (SEM AMIANTO)	UN	242,32	242,32	CR		
SINAPH	34486	TELHA DE FIBROCIMENTO E = 8 MM, DE 4,60 X 1,06 M (SEM AMIANTO)	UN	271,40	271,40	CR		
SINAPH	7202	TELHA DE FIBROCIMENTO E = 8 MM, DE *3,70 X 1,06* M (SEM AMIANTO)	M2	55,62	55,62	CR		
SINAPH	7190	TELHA DE FIBROCIMENTO ONDULADA E = 4 MM, DE 1,22 X 0,50 M (SEM AMIANTO)	UN	9,54	9,54	CR		
SINAPH	34417	TELHA DE FIBROCIMENTO ONDULADA E = 4 MM, DE 2,13 X 0,50 M (SEM AMIANTO)	UN	16,58	16,58	CR		
SINAPH	7213	TELHA DE FIBROCIMENTO ONDULADA E = 4 MM, DE 2,44 X 0,50 M (SEM AMIANTO)	M2	15,75	15,75	CR		
SINAPH	7195	TELHA DE FIBROCIMENTO ONDULADA E = 6 MM, DE 1,53 X 1,10 M (SEM AMIANTO)	UN	45,79	45,79	CR		
SINAPH	7186	TELHA DE FIBROCIMENTO ONDULADA E = 6 MM, DE 1,83 X 1,10 M (SEM AMIANTO)	UN	54,79	54,79	C		
SINAPH	7194	TELHA DE FIBROCIMENTO ONDULADA E = 6 MM, DE 2,44 X 1,10 M (SEM AMIANTO)	M2	27,17	27,17	CR		
SINAPH	7197	TELHA DE FIBROCIMENTO ONDULADA E = 6 MM, DE 3,66 X 1,10 M (SEM AMIANTO)	UN	109,55	109,55	CR		
SINAPH	7192	TELHA DE FIBROCIMENTO ONDULADA E = 8 MM, DE 1,53 X 1,10 M (SEM AMIANTO)	UN	60,26	60,26	CR		
SINAPH	7193	TELHA DE FIBROCIMENTO ONDULADA E = 8 MM, DE 1,83 X 1,10 M (SEM AMIANTO)	UN	71,93	71,93	CR		
SINAPH	7189	TELHA DE FIBROCIMENTO ONDULADA E = 8 MM, DE 2,44 X 1,10 M (SEM AMIANTO)	UN	101,03	101,03	CR		
SINAPH	7198	TELHA DE FIBROCIMENTO ONDULADA E = 8 MM, DE 3,66 X 1,10 M (SEM AMIANTO)	M2	37,61	37,61	CR		
SINAPH	34402	TELHA DE FIBROCIMENTO ONDULADA E = 8 MM, DE 3,66 X 1,10 M (SEM AMIANTO)	UN	151,43	151,43	CR		
SINAPH	7245	TELHA DE VIDRO TIPO FRANCESA, *39 X 23* CM	UN	34,62	34,62	CR		
SINAPH	34425	TELHA ESTRUTURAL DE FIBROCIMENTO 1 ABA, DE 0,52 X 2,00 M (SEM AMIANTO)	UN	93,64	93,64	CR		
SINAPH	7223	TELHA ESTRUTURAL DE FIBROCIMENTO 1 ABA, DE 0,52 X 2,50 M (SEM AMIANTO)	UN	109,13	109,13	CR		
SINAPH	7234	TELHA ESTRUTURAL DE FIBROCIMENTO 1 ABA, DE 0,52 X 3,60 M (SEM AMIANTO)	UN	157,41	157,41	CR		
SINAPH	7224	TELHA ESTRUTURAL DE FIBROCIMENTO 1 ABA, DE 0,52 X 4,00 M (SEM AMIANTO)	UN	173,87	173,87	CR		
SINAPH	7221	TELHA ESTRUTURAL DE FIBROCIMENTO 1 ABA, DE 0,52 X 4,50 M (SEM AMIANTO)	M2	84,54	84,54	CR		
SINAPH	7225	TELHA ESTRUTURAL DE FIBROCIMENTO 1 ABA, DE 0,52 X 5,00 M (SEM AMIANTO)	UN	219,82	219,82	CR		
SINAPH	7226	TELHA ESTRUTURAL DE FIBROCIMENTO 1 ABA, DE 0,52 X 5,50 M (SEM AMIANTO)	UN	241,90	241,90	CR		
SINAPH	7236	TELHA ESTRUTURAL DE FIBROCIMENTO 1 ABA, DE 0,52 X 6,00 M (SEM AMIANTO)	UN	263,82	263,82	CR		
SINAPH	7227	TELHA ESTRUTURAL DE FIBROCIMENTO 1 ABA, DE 0,52 X 6,50 M (SEM AMIANTO)	UN	285,82	285,82	CR		
SINAPH	7212	TELHA ESTRUTURAL DE FIBROCIMENTO 1 ABA, DE 0,52 X 7,20 M (SEM AMIANTO)	UN	316,47	316,47	CR		
SINAPH	7229	TELHA ESTRUTURAL DE FIBROCIMENTO 2 ABAS, DE 1,00 X 3,00 M (SEM AMIANTO)	UN	209,28	209,28	CR		
SINAPH	7230	TELHA ESTRUTURAL DE FIBROCIMENTO 2 ABAS, DE 1,00 X 4,60 M (SEM AMIANTO)	UN	333,50	333,50	CR		
SINAPH	7186	TELHA ESTRUTURAL DE FIBROCIMENTO 2 ABAS, DE 1,00 X 6,00 M (SEM AMIANTO)	UN	437,98	437,98	CR		
SINAPH	7220	TELHA ESTRUTURAL DE FIBROCIMENTO 2 ABAS, DE 1,00 X 7,40 M (SEM AMIANTO)	UN	538,46	538,46	CR		
SINAPH	34447	TELHA ESTRUTURAL DE FIBROCIMENTO 2 ABAS, DE 1,00 X 8,20 M (SEM AMIANTO)	UN	599,32	599,32	CR		
SINAPH	7233	TELHA ESTRUTURAL DE FIBROCIMENTO 2 ABAS, DE 1,00 X 9,20 M (SEM AMIANTO)	UN	670,96	670,96	CR		
SINAPH	40740	TELHA GALVALUME COM ISOLAMENTO TERMOACUSTICO EM ESPUMA RIGIDA DE POLIURETANO (PU) INJETADO, ESPESSURA DE 30 MM, DENSIDADE DE 35 KG/M3, COM DUAS FACES TRAPEZOIDAIS, ACABAMENTO NATURAL (NAO INCLUI ACESSORIOS DE FIXACAO)	M2	237,71	237,71	AS		
SINAPH	25007	TELHA ONDULADA EM ACO ZINCADO, ALTURA DE 17 MM, ESPESSURA DE 0,50 MM, LARGURA UTIL DE APROXIMADAMENTE 985 MM, SEM PINTURA	M2	68,02	68,02	AS		
SINAPH	43071	TELHA TERMOISOLANTE REVESTIDA EM ACO GALVALUME, FACE SUPERIOR TRAPEZOIDAL E FACE INFERIOR PLANA (NAO INCLUI ACESSORIOS DE FIXACAO), REVEST COM ESPESSURA DE 0,50 MM, COM PRE-PINTURA DE COR BRANCA NAS DUAS FACES, NUCLEO EM POLIOCIANURATO (PIR) COM ESPESSURA DE 50 MM	M2	267,66	267,66	AS		
SINAPH	39520	TELHA TERMOISOLANTE REVESTIDA EM ACO GALVANIZADO, FACE SUPERIOR EM TELHA TRAPEZOIDAL E FACE INFERIOR EM CHAPA PLANA (SEM ACESSORIOS DE FIXACAO), REVESTIMENTO COM ESPESSURA DE 0,50 MM COM PRE-PINTURA NAS DUAS FACES, NUCLEO EM POLIESTIRENO (EPS) DE 30 MM	M2	218,37	218,37	AS		
SINAPH	39521	TELHA TERMOISOLANTE REVESTIDA EM ACO GALVANIZADO, FACE SUPERIOR EM TELHA TRAPEZOIDAL E FACE INFERIOR EM CHAPA PLANA (SEM ACESSORIOS DE FIXACAO), REVESTIMENTO COM ESPESSURA DE 0,50 MM COM PRE-PINTURA NAS DUAS FACES, NUCLEO EM POLIESTIRENO (EPS) DE 50 MM	M2	225,50	225,50	AS		

FONTE	CÓDIGO	DESCRIÇÃO	UNIDADE	CUSTO UNITÁRIO DESONERADO	CUSTO UNITÁRIO NÃO DESONERADO	ORIGEM DO PREÇO	% MO DESONERADO	% MO NÃO DESONERADO
SINAPH	39522	TELHA TERMOISOLANTE REVESTIDA EM ACO GALVANIZADO, FACES SUPERIOR E INFERIOR EM TELHA TRAPEZOIDAL (SEM ACESSÓRIOS DE FIXAÇÃO), REVESTIMENTO COM ESPESURA DE 0,50 MM COM PRE-PINTURA NAS DUAS FACES, NÚCLEO EM POLIESTIRENO (EPS) DE 50 MM	M2	232,86	232,86	AS		
SINAPH	7243	TELHA TRAPEZOIDAL EM ACO ZINCADO, SEM PINTURA, ALTURA DE APROXIMADAMENTE 40 MM, ESPESURA DE 0,50 MM E LARGURA ÚTIL DE 980 MM	M2	71,08	71,08	AS		
SINAPH	11067	TELHA TRAPEZOIDAL EM ALUMÍNIO, ALTURA DE *38* MM E ESPESURA DE 0,5 MM (LARGURA TOTAL DE 1056 MM E COMPRIMENTO DE 5000 MM)	UN	408,14	408,14	CR		
SINAPH	11068	TELHA TRAPEZOIDAL EM ALUMÍNIO, ALTURA DE *38* MM E ESPESURA DE 0,7 MM (LARGURA TOTAL DE 1056 MM E COMPRIMENTO DE 5000 MM)	UN	515,63	515,63	CR		
SINAPH	7246	TELHA VIDRO TIPO CANAL OU COLONIAL, C = 46 A 50 CM	UN	38,23	38,23	CR		
SINAPH	12869	TELHADOR	H	20,21	23,38	CR		
SINAPH	41097	TELHADOR (MENSALISTA)	MES	3.574,69	4.135,48	CR		
SINAPH	1574	TERMINAL A COMPRESSÃO EM COBRE ESTANHADO PARA CABO 10 MM2, 1 FURO E 1 COMPRESSÃO, PARA PARAFUSO DE FIXAÇÃO M6	UN	1,57	1,57	CR		
SINAPH	1581	TERMINAL A COMPRESSÃO EM COBRE ESTANHADO PARA CABO 120 MM2, 1 FURO E 1 COMPRESSÃO, PARA PARAFUSO DE FIXAÇÃO M12	UN	10,90	10,90	CR		
SINAPH	1575	TERMINAL A COMPRESSÃO EM COBRE ESTANHADO PARA CABO 16 MM2, 1 FURO E 1 COMPRESSÃO, PARA PARAFUSO DE FIXAÇÃO M6	UN	1,86	1,86	CR		
SINAPH	1570	TERMINAL A COMPRESSÃO EM COBRE ESTANHADO PARA CABO 2,5 MM2, 1 FURO E 1 COMPRESSÃO, PARA PARAFUSO DE FIXAÇÃO M5	UN	0,94	0,94	CR		
SINAPH	1576	TERMINAL A COMPRESSÃO EM COBRE ESTANHADO PARA CABO 25 MM2, 1 FURO E 1 COMPRESSÃO, PARA PARAFUSO DE FIXAÇÃO M8	UN	2,58	2,58	CR		
SINAPH	1577	TERMINAL A COMPRESSÃO EM COBRE ESTANHADO PARA CABO 35 MM2, 1 FURO E 1 COMPRESSÃO, PARA PARAFUSO DE FIXAÇÃO M8	UN	2,91	2,91	CR		
SINAPH	1571	TERMINAL A COMPRESSÃO EM COBRE ESTANHADO PARA CABO 4 MM2, 1 FURO E 1 COMPRESSÃO, PARA PARAFUSO DE FIXAÇÃO M5	UN	1,22	1,22	CR		
SINAPH	1578	TERMINAL A COMPRESSÃO EM COBRE ESTANHADO PARA CABO 50 MM2, 1 FURO E 1 COMPRESSÃO, PARA PARAFUSO DE FIXAÇÃO M8	UN	5,05	5,05	CR		
SINAPH	1573	TERMINAL A COMPRESSÃO EM COBRE ESTANHADO PARA CABO 6 MM2, 1 FURO E 1 COMPRESSÃO, PARA PARAFUSO DE FIXAÇÃO M6	UN	1,45	1,45	CR		
SINAPH	1579	TERMINAL A COMPRESSÃO EM COBRE ESTANHADO PARA CABO 70 MM2, 1 FURO E 1 COMPRESSÃO, PARA PARAFUSO DE FIXAÇÃO M10	UN	6,30	6,30	CR		
SINAPH	1580	TERMINAL A COMPRESSÃO EM COBRE ESTANHADO PARA CABO 95 MM2, 1 FURO E 1 COMPRESSÃO, PARA PARAFUSO DE FIXAÇÃO M12	UN	7,75	7,75	CR		
SINAPH	39321	TERMINAL DE VENTILAÇÃO, 100 MM, SÉRIE NORMAL, ESGOTO PREDIAL	UN	18,67	18,67	CR		
SINAPH	39319	TERMINAL DE VENTILAÇÃO, 50 MM, SÉRIE NORMAL, ESGOTO PREDIAL	UN	7,29	7,29	CR		
SINAPH	39320	TERMINAL DE VENTILAÇÃO, 75 MM, SÉRIE NORMAL, ESGOTO PREDIAL	UN	12,12	12,12	CR		
SINAPH	1591	TERMINAL METÁLICO A PRESSÃO PARA 1 CABO DE 120 MM2, COM 1 FURO DE FIXAÇÃO	UN	24,05	24,05	CR		
SINAPH	1547	TERMINAL METÁLICO A PRESSÃO PARA 1 CABO DE 150 A 185 MM2, COM 2 FUROS PARA FIXAÇÃO	UN	126,02	126,02	CR		
SINAPH	38196	TERMINAL METÁLICO A PRESSÃO PARA 1 CABO DE 150 MM2, COM 1 FURO DE FIXAÇÃO	UN	24,54	24,54	CR		
SINAPH	1543	TERMINAL METÁLICO A PRESSÃO PARA 1 CABO DE 16 A 25 MM2, COM 2 FUROS PARA FIXAÇÃO	UN	26,08	26,08	CR		
SINAPH	1585	TERMINAL METÁLICO A PRESSÃO PARA 1 CABO DE 16 MM2, COM 1 FURO DE FIXAÇÃO	UN	5,05	5,05	CR		
SINAPH	1593	TERMINAL METÁLICO A PRESSÃO PARA 1 CABO DE 185 MM2, COM 1 FURO DE FIXAÇÃO	UN	26,82	26,82	CR		
SINAPH	11838	TERMINAL METÁLICO A PRESSÃO PARA 1 CABO DE 240 MM2, COM 1 FURO DE FIXAÇÃO	UN	35,39	35,39	CR		
SINAPH	1594	TERMINAL METÁLICO A PRESSÃO PARA 1 CABO DE 25 A 35 MM2, COM 2 FUROS PARA FIXAÇÃO	UN	35,78	35,78	CR		
SINAPH	1586	TERMINAL METÁLICO A PRESSÃO PARA 1 CABO DE 25 MM2, COM 1 FURO DE FIXAÇÃO	UN	6,39	6,39	CR		
SINAPH	11839	TERMINAL METÁLICO A PRESSÃO PARA 1 CABO DE 300 MM2, COM 1 FURO DE FIXAÇÃO	UN	51,50	51,50	CR		
SINAPH	1587	TERMINAL METÁLICO A PRESSÃO PARA 1 CABO DE 35 MM2, COM 1 FURO DE FIXAÇÃO	UN	6,51	6,51	CR		
SINAPH	1545	TERMINAL METÁLICO A PRESSÃO PARA 1 CABO DE 50 A 70 MM2, COM 2 FUROS PARA FIXAÇÃO	UN	61,79	61,79	CR		
SINAPH	1588	TERMINAL METÁLICO A PRESSÃO PARA 1 CABO DE 50 MM2, COM 1 FURO DE FIXAÇÃO	UN	8,93	8,93	CR		
SINAPH	1535	TERMINAL METÁLICO A PRESSÃO PARA 1 CABO DE 6 A 10 MM2, COM 1 FURO DE FIXAÇÃO	UN	5,14	5,14	CR		
SINAPH	1589	TERMINAL METÁLICO A PRESSÃO PARA 1 CABO DE 70 MM2, COM 1 FURO DE FIXAÇÃO	UN	9,21	9,21	CR		
SINAPH	1546	TERMINAL METÁLICO A PRESSÃO PARA 1 CABO DE 95 A 120 MM2, COM 2 FUROS PARA FIXAÇÃO	UN	104,28	104,28	CR		
SINAPH	1590	TERMINAL METÁLICO A PRESSÃO PARA 1 CABO DE 95 MM2, COM 1 FURO DE FIXAÇÃO	UN	16,22	16,22	CR		
SINAPH	1542	TERMINAL METÁLICO A PRESSÃO 1 CABO, PARA CABOS DE 4 A 10 MM2, COM 2 FUROS PARA FIXAÇÃO	UN	21,48	21,48	CR		
SINAPH	38415	TERMOFUSORA PARA TUBOS E CONEXÕES EM PPR COM DIÂMETROS DE 20 A 63 MM, POTÊNCIA DE 800 W, TENSÃO 220 V	UN	845,18	845,18	AS		
SINAPH	38414	TERMOFUSORA PARA TUBOS E CONEXÕES EM PPR COM DIÂMETROS DE 75 A 110 MM, POTÊNCIA DE *1100* W, TENSÃO 220 V	UN	1.186,21	1.186,21	AS		
SINAPH	38128	TERRA VEGETAL (ENSACADA)	KG	0,67	0,67	C		
SINAPH	7253	TERRA VEGETAL (GRANEL)	M3	143,57	143,57	CR		
SINAPH	4806	TESTEIRA ANTIDERRAPANTE PARA PISO VINÍLICO *5 X 2,5* CM, E = 2 MM	M	15,59	15,59	CR		
SINAPH	34401	TUIOLO CERÂMICO LAMINADO 5,5 X 11 X 23 CM (L X A X C)	UN	2,61	2,61	CR		
SINAPH	7260	TUIOLO CERÂMICO MACIO APARENTE *6 X 12 X 24* CM (L X A X C)	UN	2,32	2,32	CR		
SINAPH	7256	TUIOLO CERÂMICO MACIO APARENTE 2 FUROS, *6,5 X 10 X 20* CM (L X A X C)	UN	2,29	2,29	CR		
SINAPH	7258	TUIOLO CERÂMICO MACIO COMUM *5 X 10 X 20* CM (L X A X C)	UN	0,94	0,94	CR		
SINAPH	34400	TUIOLO CERÂMICO REFRACTÁRIO 2,5 X 11,4 X 22,9 CM (L X A X C)	UN	4,02	4,02	CR		
SINAPH	10617	TUIOLO CERÂMICO REFRACTÁRIO 6,3 X 11,4 X 22,9 CM (L X A X C)	UN	6,69	6,69	CR		
SINAPH	7274	TIL PARA LIGAÇÃO PREDIAL, EM PVC, JE, BBB, DN 100 X 100 MM, PARA REDE COLETOIRA ESGOTO (NBR 10569)	UN	70,20	70,20	AS		
SINAPH	11663	TIL TUBO QUEDA, EM PVC, JE, BBB, DN 100 X 100 MM, PARA REDE COLETOIRA DE ESGOTO (NBR 10569)	UN	495,20	495,20	AS		
SINAPH	154	TINTA / REVESTIMENTO A BASE DE RESINA EPOXI COM ALCATRAZ, BICOMPONENTE	L	53,94	53,94	CR		
SINAPH	38121	TINTA A BASE DE RESINA ACRILICA EMULSIONADA EM AGUA, PARA SINALIZAÇÃO HORIZONTAL VIÁRIA (NBR 13699:2012)	L	10,15	10,15	CR		
SINAPH	43776	TINTA A ÓLEO BRILHANTE, PARA MADEIRAS E METAIS	L	22,22	22,22	CR		
SINAPH	7343	TINTA ACRILICA A BASE DE SOLVENTE, PARA SINALIZAÇÃO HORIZONTAL VIÁRIA (NBR 11862)	L	8,98	8,98	CR		
SINAPH	7350	TINTA ACRILICA PARA CERÂMICA	L	28,97	28,97	CR		
SINAPH	7348	TINTA ACRILICA PREMIUM PARA PISO	L	16,25	16,25	CR		
SINAPH	7356	TINTA ACRILICA PREMIUM, COR BRANCO FOSCO	L	24,36	24,36	CR		
SINAPH	7313	TINTA ASFALTICA IMPERMEABILIZANTE DILUIDA EM SOLVENTE, PARA MATERIAIS CIMENTÍCIOS, METAL E MADEIRA	L	18,48	18,48	CR		
SINAPH	7319	TINTA ASFALTICA IMPERMEABILIZANTE DISPERSA EM AGUA, PARA MATERIAIS CIMENTÍCIOS	L	10,58	10,58	CR		
SINAPH	7314	TINTA BORRACHA CLORADA, ACABAMENTO SEMBRILHO, QUALQUER COR	L	40,21	40,21	CR		
SINAPH	7304	TINTA EPOXI BASE AGUA PREMIUM, BRANCA	L	65,85	65,85	CR		
SINAPH	43649	TINTA ESMALTE BASE AGUA PREMIUM ACETINADO	L	34,06	34,06	CR		
SINAPH	43650	TINTA ESMALTE BASE AGUA PREMIUM BRILHANTE	L	32,18	32,18	CR		
SINAPH	7311	TINTA ESMALTE SINTETICO PREMIUM ACETINADO	L	32,97	32,97	CR		
SINAPH	7292	TINTA ESMALTE SINTETICO PREMIUM BRILHANTE	L	31,92	31,92	C		
SINAPH	7293	TINTA ESMALTE SINTETICO PREMIUM DE DUPLA AÇÃO GRAFITE FOSCO PARA SUPERFÍCIES METÁLICAS FERROSAS	L	35,31	35,31	CR		
SINAPH	7306	TINTA ESMALTE SINTETICO PREMIUM DE EFEITO PROTETOR DE SUPERFÍCIE METÁLICA ALUMÍNIO	L	38,97	38,97	CR		
SINAPH	7288	TINTA ESMALTE SINTETICO PREMIUM FOSCO	L	32,36	32,36	CR		
SINAPH	43625	TINTA ESMALTE SINTETICO STANDARD ACETINADO	L	26,13	26,13	CR		
SINAPH	43647	TINTA ESMALTE SINTETICO STANDARD BRILHANTE	L	23,73	23,73	CR		
SINAPH	43648	TINTA ESMALTE SINTETICO STANDARD FOSCO	L	22,90	22,90	CR		
SINAPH	35693	TINTA LATEX ACRILICA ECONOMICA, COR BRANCA	L	11,17	11,17	CR		
SINAPH	35692	TINTA LATEX ACRILICA STANDARD, COR BRANCA	L	16,64	16,64	CR		
SINAPH	7342	TINTA MINERAL IMPERMEAVEL EM PO, BRANCA	KG	2,03	2,03	CR		
SINAPH	39574	TIRANTE EM FERRO GALVANIZADO PARA CONTRAVENTAMENTO DE TELHA CANALETE 90, 1/4 " X 400 MM	UN	6,02	6,02	CR		
SINAPH	11060	TIRANTE EM FERRO GALVANIZADO PARA CONTRAVENTAMENTO DE TELHA CANALETE 90, 1/4 " X 400 MM	UN	37,23	37,23	CR		
SINAPH	37401	TOALHEIRO PLÁSTICO TIPO DISPENSER PARA PAPEL TOALHA INTERFOLHADO	UN	46,85	46,85	CR		
SINAPH	7525	TOMADA INDUSTRIAL DE EMBUTIR 3P+T 30 A, 440 V, COM TRAVA, COM PLACA	UN	44,36	44,36	CR		
SINAPH	7524	TOMADA INDUSTRIAL DE EMBUTIR 3P+T 30 A, 440 V, COM TRAVA, SEM PLACA	UN	41,80	41,80	CR		
SINAPH	38105	TOMADA PARA ANTENA DE TV, CABO COAXIAL DE 9 MM (APENAS MÓDULO)	UN	10,74	10,74	CR		
SINAPH	38084	TOMADA PARA ANTENA DE TV, CABO COAXIAL DE 9 MM, CONJUNTO MONTADO PARA EMBUTIR 4" X 2" (PLACA + SUPORTE + MÓDULO)	UN	15,25	15,25	CR		
SINAPH	38103	TOMADA RJ11, 2 FIOS (APENAS MÓDULO)	UN	16,12	16,12	CR		
SINAPH	38082	TOMADA RJ11, 2 FIOS, CONJUNTO MONTADO PARA EMBUTIR 4" X 2" (PLACA + SUPORTE + MÓDULO)	UN	19,86	19,86	CR		
SINAPH	38104	TOMADA RJ45, 8 FIOS, CAT 5E (APENAS MÓDULO)	UN	31,56	31,56	CR		
SINAPH	38083	TOMADA RJ45, 8 FIOS, CAT 5E, CONJUNTO MONTADO PARA EMBUTIR 4" X 2" (PLACA + SUPORTE + MÓDULO)	UN	35,05	35,05	CR		
SINAPH	38101	TOMADA 2P+T 10A, 250V (APENAS MÓDULO)	UN	7,67	7,67	CR		
SINAPH	7528	TOMADA 2P+T 10A, 250V, CONJUNTO MONTADO PARA EMBUTIR 4" X 2" (PLACA + SUPORTE + MÓDULO)	UN	9,01	9,01	C		
SINAPH	12147	TOMADA 2P+T 10A, 250V, CONJUNTO MONTADO PARA SOBREPOR 4" X 2" (CAIXA + MÓDULO)	UN	13,74	13,74	CR		
SINAPH	38075	TOMADA 2P+T 20A, 250V, CONJUNTO MONTADO PARA EMBUTIR 4" X 2" (PLACA + SUPORTE + MÓDULO)	UN	15,60	15,60	CR		
SINAPH	38102	TOMADA 2P+T 20A, 250V (APENAS MÓDULO)	UN	9,81	9,81	CR		
SINAPH	38076	TOMADAS (2 MÓDULOS) 2P+T 10A, 250V, CONJUNTO MONTADO PARA EMBUTIR 4" X 2" (PLACA + SUPORTE + MÓDULOS)	UN	17,49	17,49	CR		
SINAPH	7592	TOPOGRAFO	H	19,53	22,59	C		
SINAPH	40820	TOPOGRAFO (MENSALISTA)	MES	3.452,26	3.993,84	CR		
SINAPH	11762	TORNEIRA CROMADA COM BICO PARA JARDIM/TANQUE 1/2 " OU 3/4 " (REF 1153)	UN	80,67	80,67	CR		
SINAPH	13984	TORNEIRA CROMADA CURTA SEM BICO PARA USO GERAL 1/2 " OU 3/4 " (REF 1152)	UN	56,38	56,38	CR		
SINAPH	11772	TORNEIRA CROMADA DE MESA PARA COZINHA BICA MOVEL COM AREJADOR 1/2 " OU 3/4 " (REF 1167)	UN	136,91	136,91	CR		
SINAPH	36795	TORNEIRA CROMADA DE MESA PARA LAVATORIO COM SENSOR DE PRESENÇA	UN	880,56	880,56	CR		
SINAPH	36796	TORNEIRA CROMADA DE MESA PARA LAVATORIO TEMPORIZADA PRESSÃO BICA BAIXA	UN	226,72	226,72	CR		
SINAPH	36791	TORNEIRA CROMADA DE MESA PARA LAVATORIO, BICA ALTA (REF 1195)	UN	116,81	116,81	CR		

FONTE	CÓDIGO	DESCRIÇÃO	UNIDADE	CUSTO UNITÁRIO DESONERADO	CUSTO UNITÁRIO NÃO DESONERADO	ORIGEM DO PREÇO	% MO DESONERADO	% MO NÃO DESONERADO
SINAPHI	13415	TORNEIRA CROMADA DE MESA PARA LAVATORIO, PADRAO POPULAR, 1/2 " OU 3/4 " (REF 1193)	UN	67,90	67,90	C		
SINAPHI	36792	TORNEIRA CROMADA DE PAREDE LONGA PARA LAVATORIO (REF 1178)	UN	223,29	223,29	CR		
SINAPHI	11773	TORNEIRA CROMADA DE PAREDE PARA COZINHA BICA MOVEL COM AREJADOR 1/2 " OU 3/4 " (REF 1168)	UN	130,70	130,70	CR		
SINAPHI	13983	TORNEIRA CROMADA DE PAREDE PARA COZINHA COM AREJADOR, PADRAO POPULAR, 1/2 " OU 3/4 " (REF 1159)	UN	69,73	69,73	CR		
SINAPHI	13416	TORNEIRA CROMADA DE PAREDE PARA COZINHA SEM AREJADOR, PADRAO POPULAR, 1/2 " OU 3/4 " (REF 1158)	UN	56,23	56,23	CR		
SINAPHI	13417	TORNEIRA CROMADA SEM BICO PARA TANQUE 1/2 " OU 3/4 " (REF 1143)	UN	49,60	49,60	CR		
SINAPHI	7604	TORNEIRA CROMADA SEM BICO PARA TANQUE, PADRAO POPULAR, 1/2 " OU 3/4 " (REF 1126)	UN	21,48	21,48	CR		
SINAPHI	11826	TORNEIRA DE BOIA BALAO METALICO, VAZAO TOTAL, PARA CAIXA D'AGUA, AGUA QUENTE, ROSCA 1/2 ", COM HASTE, TORNEIRA E BALAO METALICOS	UN	50,56	50,56	CR		
SINAPHI	7606	TORNEIRA DE BOIA BALAO METALICO, VAZAO TOTAL, PARA CAIXA D'AGUA, AGUA QUENTE, ROSCA 3/4 ", COM HASTE, TORNEIRA E BALAO METALICOS	UN	60,80	60,80	CR		
SINAPHI	11763	TORNEIRA DE BOIA CONVENCIONAL PARA CAIXA D'AGUA, AGUA FRIA, 1,1/2", COM HASTE E TORNEIRA METALICOS E BALAO PLASTICO	UN	132,78	132,78	CR		
SINAPHI	11764	TORNEIRA DE BOIA CONVENCIONAL PARA CAIXA D'AGUA, AGUA FRIA, 1,1/4", COM HASTE E TORNEIRA METALICOS E BALAO PLASTICO	UN	108,94	108,94	CR		
SINAPHI	11829	TORNEIRA DE BOIA CONVENCIONAL PARA CAIXA D'AGUA, AGUA FRIA, 1/2", COM HASTE E TORNEIRA METALICOS E BALAO PLASTICO	UN	26,33	26,33	CR		
SINAPHI	11830	TORNEIRA DE BOIA CONVENCIONAL PARA CAIXA D'AGUA, AGUA FRIA, 3/4", COM HASTE E TORNEIRA METALICOS E BALAO PLASTICO	UN	28,43	28,43	CR		
SINAPHI	11825	TORNEIRA DE BOIA CONVENCIONAL PARA CAIXA D'AGUA, 1", AGUA FRIA, COM HASTE E TORNEIRA METALICOS E BALAO PLASTICO	UN	63,96	63,96	CR		
SINAPHI	11767	TORNEIRA DE BOIA CONVENCIONAL PARA CAIXA D'AGUA, 2", AGUA FRIA, COM HASTE E TORNEIRA METALICOS E BALAO PLASTICO	UN	170,37	170,37	CR		
SINAPHI	11766	TORNEIRA DE BOIA VAZAO TOTAL PARA CAIXA D'AGUA, AGUA FRIA, BITOLA 1/2", COM HASTE E TORNEIRA METALICOS E BALAO PLASTICO	UN	39,71	39,71	CR		
SINAPHI	11765	TORNEIRA DE BOIA VAZAO TOTAL PARA CAIXA D'AGUA, AGUA FRIA, BITOLA 1", COM HASTE E TORNEIRA METALICOS E BALAO PLASTICO	UN	72,60	72,60	CR		
SINAPHI	11824	TORNEIRA DE BOIA VAZAO TOTAL PARA CAIXA D'AGUA, AGUA FRIA, BITOLA 3/4", COM HASTE E TORNEIRA METALICOS E BALAO PLASTICO	UN	46,71	46,71	CR		
SINAPHI	11777	TORNEIRA ELETRICA DE PAREDE, BICA ALTA, PARA COZINHA, 5500 W (110/220 V)	UN	118,82	118,82	CR		
SINAPHI	7602	TORNEIRA METAL AMARELO COM BICO PARA JARDIM, PADRAO POPULAR, 1/2 " OU 3/4 " (REF 1128)	UN	21,29	21,29	CR		
SINAPHI	7603	TORNEIRA METAL AMARELO CURTA SEM BICO PARA TANQUE, PADRAO POPULAR, 1/2 " OU 3/4 " (REF 1120)	UN	20,65	20,65	CR		
SINAPHI	40329	TORNEIRA PLASTICA DE BOIA CONVENCIONAL PARA CAIXA DE AGUA, AGUA FRIA, 3/4 ", COM HASTE METALICA E COM TORNEIRA E BALAO PLASTICOS (PADRAO POPULAR)	UN	16,50	16,50	C		
SINAPHI	11823	TORNEIRA PLASTICA DE BOIA PARA CAIXA DE DESCARGA, 1/2", BALAO E TORNEIRA PLASTICOS, COM HASTE METALICA	UN	6,95	6,95	CR		
SINAPHI	11822	TORNEIRA PLASTICA DE MESA, BICA MOVEL, PARA COZINHA 1/2 "	UN	27,51	27,51	CR		
SINAPHI	11831	TORNEIRA PLASTICA PARA TANQUE 1/2 " OU 3/4 " COM BICO PARA MANGUEIRA	UN	20,89	20,89	CR		
SINAPHI	7613	TRANSFORMADOR TRIFASICO DE DISTRIBUICAO, POTENCIA DE 1000 KVA, TENSÃO NOMINAL DE 15 KV, TENSÃO SECUNDARIA DE 220/127V, EM OLEO ISOLANTE TIPO MINERAL	UN	88.927,93	88.927,93	AS		
SINAPHI	7619	TRANSFORMADOR TRIFASICO DE DISTRIBUICAO, POTENCIA DE 112,5 KVA, TENSÃO NOMINAL DE 15 KV, TENSÃO SECUNDARIA DE 220/127V, EM OLEO ISOLANTE TIPO MINERAL	UN	13.746,35	13.746,35	AS		
SINAPHI	12076	TRANSFORMADOR TRIFASICO DE DISTRIBUICAO, POTENCIA DE 15 KVA, TENSÃO NOMINAL DE 15 KV, TENSÃO SECUNDARIA DE 220/127V, EM OLEO ISOLANTE TIPO MINERAL	UN	6.305,66	6.305,66	AS		
SINAPHI	7614	TRANSFORMADOR TRIFASICO DE DISTRIBUICAO, POTENCIA DE 150 KVA, TENSÃO NOMINAL DE 15 KV, TENSÃO SECUNDARIA DE 220/127V, EM OLEO ISOLANTE TIPO MINERAL	UN	17.337,43	17.337,43	AS		
SINAPHI	7618	TRANSFORMADOR TRIFASICO DE DISTRIBUICAO, POTENCIA DE 1500 KVA, TENSÃO NOMINAL DE 15 KV, TENSÃO SECUNDARIA DE 220/127V, EM OLEO ISOLANTE TIPO MINERAL	UN	112.446,27	112.446,27	AS		
SINAPHI	7620	TRANSFORMADOR TRIFASICO DE DISTRIBUICAO, POTENCIA DE 225 KVA, TENSÃO NOMINAL DE 15 KV, TENSÃO SECUNDARIA DE 220/127V, EM OLEO ISOLANTE TIPO MINERAL	UN	24.321,86	24.321,86	AS		
SINAPHI	7610	TRANSFORMADOR TRIFASICO DE DISTRIBUICAO, POTENCIA DE 30 KVA, TENSÃO NOMINAL DE 15 KV, TENSÃO SECUNDARIA DE 220/127V, EM OLEO ISOLANTE TIPO MINERAL	UN	7.701,92	7.701,92	AS		
SINAPHI	7615	TRANSFORMADOR TRIFASICO DE DISTRIBUICAO, POTENCIA DE 300 KVA, TENSÃO NOMINAL DE 15 KV, TENSÃO SECUNDARIA DE 220/127V, EM OLEO ISOLANTE TIPO MINERAL	UN	28.375,50	28.375,50	AS		
SINAPHI	7617	TRANSFORMADOR TRIFASICO DE DISTRIBUICAO, POTENCIA DE 45 KVA, TENSÃO NOMINAL DE 15 KV, TENSÃO SECUNDARIA DE 220/127V, EM OLEO ISOLANTE TIPO MINERAL	UN	8.602,73	8.602,73	AS		
SINAPHI	7616	TRANSFORMADOR TRIFASICO DE DISTRIBUICAO, POTENCIA DE 500 KVA, TENSÃO NOMINAL DE 15 KV, TENSÃO SECUNDARIA DE 220/127V, EM OLEO ISOLANTE TIPO MINERAL	UN	46.304,32	46.304,32	AS		
SINAPHI	7611	TRANSFORMADOR TRIFASICO DE DISTRIBUICAO, POTENCIA DE 75 KVA, TENSÃO NOMINAL DE 15 KV, TENSÃO SECUNDARIA DE 220/127V, EM OLEO ISOLANTE TIPO MINERAL	UN	11.125,00	11.125,00	AS		
SINAPHI	7612	TRANSFORMADOR TRIFASICO DE DISTRIBUICAO, POTENCIA DE 750 KVA, TENSÃO NOMINAL DE 15 KV, TENSÃO SECUNDARIA DE 220/127V, EM OLEO ISOLANTE TIPO MINERAL	UN	63.514,29	63.514,29	AS		
SINAPHI	37371	TRANSPORTE - HORISTA (COLETADO CAIXA)	H	0,61	0,61	C		
SINAPHI	40861	TRANSPORTE - MENSALISTA (COLETADO CAIXA)	MES	115,00	115,00	C		
SINAPHI	36510	TRATOR DE ESTEIRAS, POTENCIA BRUTA DE 133 HP, PESO OPERACIONAL DE 14 T, COM LAMINA COM CAPACIDADE DE 3,00 M3	UN	874.530,23	874.530,23	CR		
SINAPHI	25020	TRATOR DE ESTEIRAS, POTENCIA BRUTA DE 347 HP, PESO OPERACIONAL DE 38,5 T, COM ESCARIFICADOR E LAMINA COM CAPACIDADE DE 4,70M3	UN	3.602.756,89	3.602.756,89	CR		
SINAPHI	7622	TRATOR DE ESTEIRAS, POTENCIA DE 100 HP, PESO OPERACIONAL DE 9,4 T, COM LAMINA COM CAPACIDADE DE 2,19 M3	UN	848.422,14	848.422,14	CR		
SINAPHI	7624	TRATOR DE ESTEIRAS, POTENCIA DE 150 HP, PESO OPERACIONAL DE 16,7 T, COM RODA MOTRIZ ELEVADA E LAMINA COM CONTATO DE 3,18M3	UN	1.099.890,00	1.099.890,00	C		
SINAPHI	7625	TRATOR DE ESTEIRAS, POTENCIA DE 170 HP, PESO OPERACIONAL DE 19 T, COM LAMINA COM CAPACIDADE DE 5,2 M3	UN	1.093.162,74	1.093.162,74	CR		
SINAPHI	7623	TRATOR DE ESTEIRAS, POTENCIA DE 347 HP, PESO OPERACIONAL DE 38,5 T, COM LAMINA COM CAPACIDADE DE 8,70M3	UN	3.602.756,89	3.602.756,89	CR		
SINAPHI	36508	TRATOR DE ESTEIRAS, POTENCIA NO VOLANTE DE 200 HP, PESO OPERACIONAL DE 20,1 T, COM RODA MOTRIZ ELEVADA E LAMINA COM CAPACIDADE DE 3,89 M3	UN	1.620.302,73	1.620.302,73	CR		
SINAPHI	36509	TRATOR DE ESTEIRAS, POTENCIA 125 HP, PESO OPERACIONAL DE 12,9 T, COM LAMINA COM CAPACIDADE DE 2,7 M3	UN	887.984,53	887.984,53	CR		
SINAPHI	13238	TRATOR DE PNEUS COM POTENCIA DE 105 CV, TRACAO 4 X 4, PESO COM LASTRO DE 5775 KG	UN	249.644,84	249.644,84	AS		
SINAPHI	36511	TRATOR DE PNEUS COM POTENCIA DE 122 CV, TRACAO 4 X 4, PESO COM LASTRO DE 4510 KG	UN	289.271,01	289.271,01	AS		
SINAPHI	36515	TRATOR DE PNEUS COM POTENCIA DE 15 CV, PESO COM LASTRO DE 1160 KG	UN	85.196,24	85.196,24	AS		
SINAPHI	10598	TRATOR DE PNEUS COM POTENCIA DE 50 CV, TRACAO 4 X 2, PESO COM LASTRO DE 2714 KG	UN	138.158,59	138.158,59	AS		
SINAPHI	7640	TRATOR DE PNEUS COM POTENCIA DE 85 CV, TRACAO 4 X 4, PESO COM LASTRO DE 4675 KG	UN	212.000,00	212.000,00	AS		
SINAPHI	36513	TRATOR DE PNEUS COM POTENCIA DE 85 CV, TURBO, PESO COM LASTRO DE 4900 KG	UN	204.223,35	204.223,35	AS		
SINAPHI	36514	TRATOR DE PNEUS COM POTENCIA DE 95 CV, TRACAO 4 X 4, PESO MAXIMO DE 5225 KG	UN	227.850,45	227.850,45	AS		
SINAPHI	11572	TRAVA / PRENEADOR DE PORTA, EM LATAO CROMADO, MONTADO EM PISO	UN	31,91	31,91	CR		
SINAPHI	36149	TRAVA-QUEEDAS EM ACO PARA CORDA DE 12 MM, EXTENSOR DE 25 X 300 MM, COM MOSQUETAO TIPO GANCHO TRAVA DUPLA	UN	203,74	203,74	CR		
SINAPHI	42407	TRELICA NERVURADA (ESPACADOR), ALTURA = 120,0 MM, DIAMETRO DOS BANZOS INFERIORES E SUPERIOR = 6,0 MM, DIAMETRO DA DIAGONAL = 4,2 MM	M	9,36	9,36	CR		
SINAPHI	11581	TRILHO PANTOGRAFICO CONCAVO, TIPO U, EM ALUMINIO, COM DIMENSOES DE APROX *35 X 35* MM, PARA ROLDANA DE	M	21,06	21,06	CR		
SINAPHI	43605	TRILHO PANTOGRAFICO RETO, EM ALUMINIO, TIPO U, COM DIMENSOES DE *38 X 38* MM PARA PORTA DE CORRER	M	43,09	43,09	CR		
SINAPHI	11580	TRILHO QUADRADO FRIZADO PARA RODIZIO (VERGALHAO MACICO), EM ALUMINIO, COM DIMENSOES DE *6 X 6* MM	M	8,45	8,45	CR		
SINAPHI	10743	TROLEI MANUAL CAPACIDADE 1 T	UN	627,31	627,31	AS		
SINAPHI	39848	TUBO / MANGUEIRA PRETA EM POLIETILENO, LINHA PESADA OU REFORCADA, TIPO ESPAGUETE, PARA INJECAO DE CALDA DE CIMENTO, D = 1/2", ESPESURA 1,5 MM	M	2,38	2,38	AS		
SINAPHI	20999	TUBO ACO CARBONO COM COSTURA, NBR 5580, CLASSE L, DN = 15 MM, E = 2,25 MM, 1,06 KG/M	M	17,55	17,55	CR		
SINAPHI	21001	TUBO ACO CARBONO COM COSTURA, NBR 5580, CLASSE L, DN = 25 MM, E = 2,65 MM, 2,02 KG/M	M	32,74	32,74	C		
SINAPHI	21003	TUBO ACO CARBONO COM COSTURA, NBR 5580, CLASSE L, DN = 40 MM, E = 3,0 MM, 3,34 KG/M	M	53,80	53,80	CR		
SINAPHI	21006	TUBO ACO CARBONO COM COSTURA, NBR 5580, CLASSE L, DN = 80 MM, E = 3,35 MM, 7,07 KG/M	M	114,18	114,18	CR		
SINAPHI	21019	TUBO ACO CARBONO COM COSTURA, NBR 5580, CLASSE M, DN = 25 MM, E = 3,35 MM, *2,50* KG/M	M	39,69	39,69	CR		
SINAPHI	21021	TUBO ACO CARBONO COM COSTURA, NBR 5580, CLASSE M, DN = 40 MM, E = 3,35 MM, *3,71* KG/M	M	62,74	62,74	CR		
SINAPHI	21024	TUBO ACO CARBONO COM COSTURA, NBR 5580, CLASSE M, DN = 80 MM, E = 4,05 MM, *8,47* KG/M	M	134,43	134,43	CR		
SINAPHI	40624	TUBO ACO CARBONO SEM COSTURA 1 1/2", E = *3,68 MM, SCHEDULE 40, 4,05 KG/M	M	110,62	110,62	CR		
SINAPHI	42575	TUBO ACO CARBONO SEM COSTURA 1 1/4", E = *3,56 MM, SCHEDULE 40, *3,38* KG/M	M	101,51	101,51	CR		
SINAPHI	13127	TUBO ACO CARBONO SEM COSTURA 1/2", E = *2,77 MM, SCHEDULE 40, *1,27 KG/M	M	49,34	49,34	CR		
SINAPHI	13137	TUBO ACO CARBONO SEM COSTURA 1/2", E = *3,73 MM, SCHEDULE 80, *1,62 KG/M	M	65,48	65,48	CR		
SINAPHI	42574	TUBO ACO CARBONO SEM COSTURA 1", E = *3,38 MM, SCHEDULE 40, *2,50* KG/M	M	75,75	75,75	CR		
SINAPHI	20989	TUBO ACO CARBONO SEM COSTURA 14", E = *11,13 MM, SCHEDULE 40, *94,55 KG/M	M	2.345,79	2.345,79	CR		
SINAPHI	21147	TUBO ACO CARBONO SEM COSTURA 2 1/2", E = *5,16 MM, SCHEDULE 40, (8,62 KG/M)	M	219,94	219,94	CR		
SINAPHI	21148	TUBO ACO CARBONO SEM COSTURA 2", E = *3,91* MM, SCHEDULE 40, *5,43* KG/M	M	135,75	135,75	C		
SINAPHI	20984	TUBO ACO CARBONO SEM COSTURA 20", E = *12,70 MM, SCHEDULE 30, *154,97 KG/M	M	4.501,12	4.501,12	CR		
SINAPHI	13042	TUBO ACO CARBONO SEM COSTURA 20", E = *6,35 MM, SCHEDULE 10, *78,46 KG/M	M	2.494,29	2.494,29	CR		
SINAPHI	21150	TUBO ACO CARBONO SEM COSTURA 3/4", E = *2,87 MM, SCHEDULE 40, *1,69 KG/M	M	67,31	67,31	CR		
SINAPHI	13141	TUBO ACO CARBONO SEM COSTURA 3/4", E = *3,91 MM, SCHEDULE 80, *2,19 KG/M	M	84,81	84,81	CR		
SINAPHI	42576	TUBO ACO CARBONO SEM COSTURA 3", E = *5,49 MM, SCHEDULE 40, *11,28* KG/M	M	276,91	276,91	CR		
SINAPHI	21151	TUBO ACO CARBONO SEM COSTURA 4", E = *6,02 MM, SCHEDULE 40, *16,06 KG/M	M	402,90	402,90	CR		
SINAPHI	13142	TUBO ACO CARBONO SEM COSTURA 4", E = *8,56 MM, SCHEDULE 80, *22,31 KG/M	M	575,98	575,98	CR		
SINAPHI	42577	TUBO ACO CARBONO SEM COSTURA 5", E = *6,55 MM, SCHEDULE 40, *21,75* KG/M	M	632,01	632,01	CR		
SINAPHI	20994	TUBO ACO CARBONO SEM COSTURA 6", E = *10,97 MM, SCHEDULE 80, *42,56 KG/M	M	1.085,98	1.085,98	CR		
SINAPHI	7672	TUBO ACO CARBONO SEM COSTURA 6", E = 7,11 MM, SCHEDULE 40, *28,26 KG/M	M	711,44	711,44	CR		
SINAPHI	20995	TUBO ACO CARBONO SEM COSTURA 8", E = *12,70 MM, SCHEDULE 80, *64,64 KG/M	M	1.427,18	1.427,18	CR		
SINAPHI	7690	TUBO ACO CARBONO SEM COSTURA 8", E = *6,35 MM, SCHEDULE 20, *33,27 KG/M	M	825,43	825,43	CR		
SINAPHI	20980	TUBO ACO CARBONO SEM COSTURA 8", E = *7,04 MM, SCHEDULE 30, *36,75 KG/M	M	900,47	900,47	CR		

FONTE	CÓDIGO	DESCRIÇÃO	UNIDADE	CUSTO UNITÁRIO DESONERADO	CUSTO UNITÁRIO NÃO DESONERADO	ORIGEM DO PREÇO	% MO DESONERADO	% MO NÃO DESONERADO
SINAPHI	7661	TUBO AÇO CARBONO SEM COSTURA 8", E = *8,18 MM, SCHEDULE 40, *42,55 KG/M	M	1.071,19	1.071,19	CR		
SINAPHI	21016	TUBO AÇO GALVANIZADO COM COSTURA, CLASSE LEVE, DN 100 MM (4"), E = 3,75 MM, *10,55* KG/M (NBR 5580)	M	195,91	195,91	CR		
SINAPHI	21008	TUBO AÇO GALVANIZADO COM COSTURA, CLASSE LEVE, DN 15 MM (1/2"), E = 2,25 MM, *1,2* KG/M (NBR 5580)	M	22,89	22,89	CR		
SINAPHI	21009	TUBO AÇO GALVANIZADO COM COSTURA, CLASSE LEVE, DN 20 MM (3/4"), E = 2,25 MM, *1,3* KG/M (NBR 5580)	M	29,80	29,80	CR		
SINAPHI	21010	TUBO AÇO GALVANIZADO COM COSTURA, CLASSE LEVE, DN 25 MM (1"), E = 2,65 MM, *2,11* KG/M (NBR 5580)	M	40,01	40,01	C		
SINAPHI	21011	TUBO AÇO GALVANIZADO COM COSTURA, CLASSE LEVE, DN 32 MM (1 1/4"), E = 2,65 MM, *2,71* KG/M (NBR 5580)	M	58,31	58,31	CR		
SINAPHI	21012	TUBO AÇO GALVANIZADO COM COSTURA, CLASSE LEVE, DN 40 MM (1 1/2"), E = 3,00 MM, *3,48* KG/M (NBR 5580)	M	64,44	64,44	CR		
SINAPHI	21013	TUBO AÇO GALVANIZADO COM COSTURA, CLASSE LEVE, DN 50 MM (2"), E = 3,00 MM, *4,40* KG/M (NBR 5580)	M	84,09	84,09	CR		
SINAPHI	21014	TUBO AÇO GALVANIZADO COM COSTURA, CLASSE LEVE, DN 65 MM (2 1/2"), E = 3,35 MM, *6,23* KG/M (NBR 5580)	M	117,66	117,66	CR		
SINAPHI	21015	TUBO AÇO GALVANIZADO COM COSTURA, CLASSE LEVE, DN 80 MM (3"), E = 3,35 MM, *7,32* KG/M (NBR 5580)	M	135,18	135,18	CR		
SINAPHI	7697	TUBO AÇO GALVANIZADO COM COSTURA, CLASSE MEDIA, DN 1.1/2", E = *3,25* MM, PESO *3,61* KG/M (NBR 5580)	M	64,50	64,50	CR		
SINAPHI	7698	TUBO AÇO GALVANIZADO COM COSTURA, CLASSE MEDIA, DN 1.1/4", E = *3,25* MM, PESO *3,14* KG/M (NBR 5580)	M	55,53	55,53	CR		
SINAPHI	7691	TUBO AÇO GALVANIZADO COM COSTURA, CLASSE MEDIA, DN 1/2", E = *2,65* MM, PESO *1,22* KG/M (NBR 5580)	M	23,46	23,46	CR		
SINAPHI	40626	TUBO AÇO GALVANIZADO COM COSTURA, CLASSE MEDIA, DN 1", E = 3,38 MM, PESO 2,50 KG/M (NBR 5580)	M	44,03	44,03	CR		
SINAPHI	7701	TUBO AÇO GALVANIZADO COM COSTURA, CLASSE MEDIA, DN 2.1/2", E = *3,65* MM, PESO *6,51* KG/M (NBR 5580)	M	115,43	115,43	CR		
SINAPHI	7696	TUBO AÇO GALVANIZADO COM COSTURA, CLASSE MEDIA, DN 2", E = *3,65* MM, PESO *5,10* KG/M (NBR 5580)	M	93,02	93,02	CR		
SINAPHI	7700	TUBO AÇO GALVANIZADO COM COSTURA, CLASSE MEDIA, DN 3/4", E = *2,65* MM, PESO *1,58* KG/M (NBR 5580)	M	29,67	29,67	CR		
SINAPHI	7694	TUBO AÇO GALVANIZADO COM COSTURA, CLASSE MEDIA, DN 3", E = *4,05* MM, PESO *8,47* KG/M (NBR 5580)	M	155,34	155,34	CR		
SINAPHI	7693	TUBO AÇO GALVANIZADO COM COSTURA, CLASSE MEDIA, DN 4", E = 4,50* MM, PESO 12,10* KG/M (NBR 5580)	M	213,93	213,93	CR		
SINAPHI	7692	TUBO AÇO GALVANIZADO COM COSTURA, CLASSE MEDIA, DN 5", E = 5,40* MM, PESO *17,80* KG/M (NBR 5580)	M	320,30	320,30	CR		
SINAPHI	7695	TUBO AÇO GALVANIZADO COM COSTURA, CLASSE MEDIA, DN 6", E = 4,85* MM, PESO 19,68* KG/M (NBR 5580)	M	347,37	347,37	CR		
SINAPHI	13356	TUBO AÇO INDUSTRIAL DN 2" (50,8 MM) E=1,50MM, PESO= 1,8237 KG/M	M	25,19	25,19	CR		
SINAPHI	36365	TUBO COLETOR DE ESGOTO PVC, JEI, DN 100 MM (NBR 7362)	M	36,83	36,83	AS		
SINAPHI	41930	TUBO COLETOR DE ESGOTO PVC, JEI, DN 200 MM (NBR 7362)	M	119,23	119,23	AS		
SINAPHI	41931	TUBO COLETOR DE ESGOTO PVC, JEI, DN 250 MM (NBR 7362)	M	203,30	203,30	AS		
SINAPHI	41932	TUBO COLETOR DE ESGOTO PVC, JEI, DN 300 MM (NBR 7362)	M	328,37	328,37	AS		
SINAPHI	41933	TUBO COLETOR DE ESGOTO PVC, JEI, DN 350 MM (NBR 7362)	M	406,69	406,69	AS		
SINAPHI	41934	TUBO COLETOR DE ESGOTO PVC, JEI, DN 400 MM (NBR 7362)	M	526,76	526,76	AS		
SINAPHI	41936	TUBO COLETOR DE ESGOTO, PVC, JEI, DN 150 MM (NBR 7362)	M	79,42	79,42	AS		
SINAPHI	41785	TUBO CORRUGADO PEAD, PAREDE DUPLA, INTERNA LISA, JEI, DN/DI *1000* MM, PARA SANEAMENTO	M	2.099,82	2.099,82	AS		
SINAPHI	41781	TUBO CORRUGADO PEAD, PAREDE DUPLA, INTERNA LISA, JEI, DN/DI *400* MM, PARA SANEAMENTO	M	598,67	598,67	AS		
SINAPHI	41783	TUBO CORRUGADO PEAD, PAREDE DUPLA, INTERNA LISA, JEI, DN/DI *800* MM, PARA SANEAMENTO	M	1.579,81	1.579,81	AS		
SINAPHI	41786	TUBO CORRUGADO PEAD, PAREDE DUPLA, INTERNA LISA, JEI, DN/DI 1200 MM, PARA SANEAMENTO	M	3.295,65	3.295,65	AS		
SINAPHI	41779	TUBO CORRUGADO PEAD, PAREDE DUPLA, INTERNA LISA, JEI, DN/DI 250 MM, PARA SANEAMENTO	M	229,61	229,61	AS		
SINAPHI	41780	TUBO CORRUGADO PEAD, PAREDE DUPLA, INTERNA LISA, JEI, DN/DI 300 MM, PARA SANEAMENTO	M	271,57	271,57	AS		
SINAPHI	41782	TUBO CORRUGADO PEAD, PAREDE DUPLA, INTERNA LISA, JEI, DN/DI 600 MM, PARA SANEAMENTO	M	1.119,48	1.119,48	AS		
SINAPHI	38130	TUBO CPVC SOLDADAVEL, 35 MM, AGUA QUENTE PREDIAL (NBR 15884)	M	49,58	49,58	CR		
SINAPHI	21123	TUBO CPVC, SOLDADAVEL, 15 MM, AGUA QUENTE PREDIAL (NBR 15884)	M	14,07	14,07	C		
SINAPHI	21124	TUBO CPVC, SOLDADAVEL, 22 MM, AGUA QUENTE PREDIAL (NBR 15884)	M	24,95	24,95	CR		
SINAPHI	21125	TUBO CPVC, SOLDADAVEL, 28 MM, AGUA QUENTE PREDIAL (NBR 15884)	M	40,04	40,04	CR		
SINAPHI	38028	TUBO CPVC, SOLDADAVEL, 42 MM, AGUA QUENTE PREDIAL (NBR 15884)	M	67,94	67,94	CR		
SINAPHI	38029	TUBO CPVC, SOLDADAVEL, 54 MM, AGUA QUENTE PREDIAL (NBR 15884)	M	103,58	103,58	CR		
SINAPHI	38030	TUBO CPVC, SOLDADAVEL, 73 MM, AGUA QUENTE PREDIAL (NBR 15884)	M	159,09	159,09	CR		
SINAPHI	38031	TUBO CPVC, SOLDADAVEL, 89 MM, AGUA QUENTE PREDIAL (NBR 15884)	M	252,10	252,10	CR		
SINAPHI	39735	TUBO DE BORRACHA ELASTOMERICA FLEXIVEL, PRETA, PARA ISOLAMENTO TERMICO DE TUBULACAO, DN 1 1/8" (28 MM), E= 32 MM, COEFICIENTE DE CONDUTIVIDADE TERMICA 0,036W/mk, VAPOR DE AGUA MAIOR OU IGUAL A 10.000	M	94,09	94,09	AS		
SINAPHI	39734	TUBO DE BORRACHA ELASTOMERICA FLEXIVEL, PRETA, PARA ISOLAMENTO TERMICO DE TUBULACAO, DN 1 3/8" (35 MM), E= 32 MM, COEFICIENTE DE CONDUTIVIDADE TERMICA 0,036W/mk, VAPOR DE AGUA MAIOR OU IGUAL A 10.000	M	111,60	111,60	AS		
SINAPHI	39736	TUBO DE BORRACHA ELASTOMERICA FLEXIVEL, PRETA, PARA ISOLAMENTO TERMICO DE TUBULACAO, DN 1 5/8" (42 MM), E= 32 MM, COEFICIENTE DE CONDUTIVIDADE TERMICA 0,036W/mk, VAPOR DE AGUA MAIOR OU IGUAL A 10.000	M	127,37	127,37	AS		
SINAPHI	39737	TUBO DE BORRACHA ELASTOMERICA FLEXIVEL, PRETA, PARA ISOLAMENTO TERMICO DE TUBULACAO, DN 1 7/8" (42 MM), E= 19 MM, COEFICIENTE DE CONDUTIVIDADE TERMICA 0,036W/mk, VAPOR DE AGUA MAIOR OU IGUAL A 10.000	M	17,13	17,13	AS		
SINAPHI	39738	TUBO DE BORRACHA ELASTOMERICA FLEXIVEL, PRETA, PARA ISOLAMENTO TERMICO DE TUBULACAO, DN 1 1/4" (6 MM), E= 9 MM, COEFICIENTE DE CONDUTIVIDADE TERMICA 0,036W/mk, VAPOR DE AGUA MAIOR OU IGUAL A 10.000	M	6,19	6,19	AS		
SINAPHI	39739	TUBO DE BORRACHA ELASTOMERICA FLEXIVEL, PRETA, PARA ISOLAMENTO TERMICO DE TUBULACAO, DN 1" (25 MM), E= 32 MM, COEFICIENTE DE CONDUTIVIDADE TERMICA 0,036W/mk, VAPOR DE AGUA MAIOR OU IGUAL A 10.000	M	88,08	88,08	AS		
SINAPHI	39733	TUBO DE BORRACHA ELASTOMERICA FLEXIVEL, PRETA, PARA ISOLAMENTO TERMICO DE TUBULACAO, DN 2 1/8" (54 MM), E= 32 MM, COEFICIENTE DE CONDUTIVIDADE TERMICA 0,036W/mk, VAPOR DE AGUA MAIOR OU IGUAL A 10.000	M	152,42	152,42	AS		
SINAPHI	39854	TUBO DE BORRACHA ELASTOMERICA FLEXIVEL, PRETA, PARA ISOLAMENTO TERMICO DE TUBULACAO, DN 2 5/8" (*64* MM), E= *32* MM, COEFICIENTE DE CONDUTIVIDADE TERMICA 0,036W/mk, VAPOR DE AGUA MAIOR OU IGUAL A 10.000	M	154,58	154,58	AS		
SINAPHI	39740	TUBO DE BORRACHA ELASTOMERICA FLEXIVEL, PRETA, PARA ISOLAMENTO TERMICO DE TUBULACAO, DN 3/4" (18 MM), E= 32 MM, COEFICIENTE DE CONDUTIVIDADE TERMICA 0,036W/mk, VAPOR DE AGUA MAIOR OU IGUAL A 10.000	M	84,58	84,58	AS		
SINAPHI	39741	TUBO DE BORRACHA ELASTOMERICA FLEXIVEL, PRETA, PARA ISOLAMENTO TERMICO DE TUBULACAO, DN 3/8" (10 MM), E= 19 MM, COEFICIENTE DE CONDUTIVIDADE TERMICA 0,036W/mk, VAPOR DE AGUA MAIOR OU IGUAL A 10.000	M	15,58	15,58	AS		
SINAPHI	39853	TUBO DE BORRACHA ELASTOMERICA FLEXIVEL, PRETA, PARA ISOLAMENTO TERMICO DE TUBULACAO, DN 5/8" (15 MM), E= 19 MM, COEFICIENTE DE CONDUTIVIDADE TERMICA 0,036W/mk, VAPOR DE AGUA MAIOR OU IGUAL A 10.000	M	20,47	20,47	AS		
SINAPHI	39742	TUBO DE BORRACHA ELASTOMERICA FLEXIVEL, PRETA, PARA ISOLAMENTO TERMICO DE TUBULACAO, DN 7/8" (22 MM), E= 32 MM, COEFICIENTE DE CONDUTIVIDADE TERMICA 0,036W/mk, VAPOR DE AGUA MAIOR OU IGUAL A 10.000	M	67,98	67,98	AS		
SINAPHI	39749	TUBO DE COBRE CLASSE "A", DN = 1 " (28 MM), PARA INSTALACOES DE MEDIA PRESSAO PARA GASES COMBUSTIVEIS E MEDICINAIS	M	108,45	108,45	AS		
SINAPHI	39751	TUBO DE COBRE CLASSE "A", DN = 1 1/2 " (42 MM), PARA INSTALACOES DE MEDIA PRESSAO PARA GASES COMBUSTIVEIS E MEDICINAIS	M	197,07	197,07	AS		
SINAPHI	39750	TUBO DE COBRE CLASSE "A", DN = 1 1/4 " (35 MM), PARA INSTALACOES DE MEDIA PRESSAO PARA GASES COMBUSTIVEIS E MEDICINAIS	M	163,80	163,80	AS		
SINAPHI	39747	TUBO DE COBRE CLASSE "A", DN = 1/2 " (15 MM), PARA INSTALACOES DE MEDIA PRESSAO PARA GASES COMBUSTIVEIS E MEDICINAIS	M	52,69	52,69	AS		
SINAPHI	39753	TUBO DE COBRE CLASSE "A", DN = 2 1/2 " (66 MM), PARA INSTALACOES DE MEDIA PRESSAO PARA GASES COMBUSTIVEIS E MEDICINAIS	M	362,75	362,75	AS		
SINAPHI	39754	TUBO DE COBRE CLASSE "A", DN = 3 " (79 MM), PARA INSTALACOES DE MEDIA PRESSAO PARA GASES COMBUSTIVEIS E MEDICINAIS	M	534,43	534,43	AS		
SINAPHI	39748	TUBO DE COBRE CLASSE "A", DN = 3/4 " (22 MM), PARA INSTALACOES DE MEDIA PRESSAO PARA GASES COMBUSTIVEIS E MEDICINAIS	M	85,25	85,25	AS		
SINAPHI	39755	TUBO DE COBRE CLASSE "A", DN = 4 " (104 MM), PARA INSTALACOES DE MEDIA PRESSAO PARA GASES COMBUSTIVEIS E MEDICINAIS	M	810,32	810,32	AS		
SINAPHI	12742	TUBO DE COBRE CLASSE "E", DN = 104 MM, PARA INSTALACAO HIDRAULICA PREDIAL	M	641,64	641,64	AS		
SINAPHI	12713	TUBO DE COBRE CLASSE "E", DN = 15 MM, PARA INSTALACAO HIDRAULICA PREDIAL	M	34,03	34,03	AS		
SINAPHI	12743	TUBO DE COBRE CLASSE "E", DN = 22 MM, PARA INSTALACAO HIDRAULICA PREDIAL	M	58,54	58,54	AS		
SINAPHI	12744	TUBO DE COBRE CLASSE "E", DN = 28 MM, PARA INSTALACAO HIDRAULICA PREDIAL	M	74,29	74,29	AS		
SINAPHI	12745	TUBO DE COBRE CLASSE "E", DN = 35 MM, PARA INSTALACAO HIDRAULICA PREDIAL	M	107,89	107,89	AS		
SINAPHI	12746	TUBO DE COBRE CLASSE "E", DN = 42 MM, PARA INSTALACAO HIDRAULICA PREDIAL	M	145,69	145,69	AS		
SINAPHI	12747	TUBO DE COBRE CLASSE "E", DN = 54 MM, PARA INSTALACAO HIDRAULICA PREDIAL	M	211,29	211,29	AS		
SINAPHI	12748	TUBO DE COBRE CLASSE "E", DN = 66 MM, PARA INSTALACAO HIDRAULICA PREDIAL	M	297,66	297,66	AS		
SINAPHI	12749	TUBO DE COBRE CLASSE "E", DN = 79 MM, PARA INSTALACAO HIDRAULICA PREDIAL	M	435,14	435,14	AS		
SINAPHI	39726	TUBO DE COBRE CLASSE "I", DN = 1 " (28 MM), PARA INSTALACOES INDUSTRIAIS DE ALTA PRESSAO E VAPOR	M	142,92	142,92	AS		
SINAPHI	39728	TUBO DE COBRE CLASSE "I", DN = 1 1/2 " (42 MM), PARA INSTALACOES INDUSTRIAIS DE ALTA PRESSAO E VAPOR	M	251,19	251,19	AS		
SINAPHI	39727	TUBO DE COBRE CLASSE "I", DN = 1 1/4 " (35 MM), PARA INSTALACOES INDUSTRIAIS DE ALTA PRESSAO E VAPOR	M	206,72	206,72	AS		
SINAPHI	39724	TUBO DE COBRE CLASSE "I", DN = 1/2 " (15 MM), PARA INSTALACOES INDUSTRIAIS DE ALTA PRESSAO E VAPOR	M	63,29	63,29	AS		
SINAPHI	39729	TUBO DE COBRE CLASSE "I", DN = 2 " (54 MM), PARA INSTALACOES INDUSTRIAIS DE ALTA PRESSAO E VAPOR	M	347,86	347,86	AS		
SINAPHI	39730	TUBO DE COBRE CLASSE "I", DN = 2 1/2 " (66 MM), PARA INSTALACOES INDUSTRIAIS DE ALTA PRESSAO E VAPOR	M	451,33	451,33	AS		
SINAPHI	39731	TUBO DE COBRE CLASSE "I", DN = 3 " (79 MM), PARA INSTALACOES INDUSTRIAIS DE ALTA PRESSAO E VAPOR	M	668,45	668,45	AS		
SINAPHI	39725	TUBO DE COBRE CLASSE "I", DN = 3/4 " (22 MM), PARA INSTALACOES INDUSTRIAIS DE ALTA PRESSAO E VAPOR	M	103,16	103,16	AS		
SINAPHI	39732	TUBO DE COBRE CLASSE "I", DN = 4 " (104 MM), PARA INSTALACOES INDUSTRIAIS DE ALTA PRESSAO E VAPOR	M	983,92	983,92	AS		
SINAPHI	39660	TUBO DE COBRE FLEXIVEL, D = 1/2 " , E = 0,79 MM, PARA AR-CONDICIONADO/ INSTALACOES GAS RESIDENCIAIS E COMERCIAIS	M	44,83	44,83	AS		
SINAPHI	39662	TUBO DE COBRE FLEXIVEL, D = 1/4 " , E = 0,79 MM, PARA AR-CONDICIONADO/ INSTALACOES GAS RESIDENCIAIS E COMERCIAIS	M	21,49	21,49	AS		
SINAPHI	39661	TUBO DE COBRE FLEXIVEL, D = 3/16 " , E = 0,79 MM, PARA AR-CONDICIONADO/ INSTALACOES GAS RESIDENCIAIS E COMERCIAIS	M	14,65	14,65	AS		
SINAPHI	39666	TUBO DE COBRE FLEXIVEL, D = 3/4 " , E = 0,79 MM, PARA AR-CONDICIONADO/ INSTALACOES GAS RESIDENCIAIS E COMERCIAIS	M	67,45	67,45	AS		
SINAPHI	39664	TUBO DE COBRE FLEXIVEL, D = 3/8 " , E = 0,79 MM, PARA AR-CONDICIONADO/ INSTALACOES GAS RESIDENCIAIS E COMERCIAIS	M	33,05	33,05	AS		
SINAPHI	39663	TUBO DE COBRE FLEXIVEL, D = 5/16 " , E = 0,79 MM, PARA AR-CONDICIONADO/ INSTALACOES GAS RESIDENCIAIS E COMERCIAIS	M	26,43	26,43	AS		
SINAPHI	39665	TUBO DE COBRE FLEXIVEL, D = 5/8 " , E = 0,79 MM, PARA AR-CONDICIONADO/ INSTALACOES GAS RESIDENCIAIS E COMERCIAIS	M	55,77	55,77	AS		
SINAPHI	39752	TUBO DE COBRE CLASSE "A", DN = 2" (54 MM), PARA INSTALACOES DE MEDIA PRESSAO PARA GASES COMBUSTIVEIS E MEDICINAIS	M	280,41	280,41	AS		
SINAPHI	7725	TUBO DE CONCRETO ARMADO PARA AGUAS PLUVIAIS, CLASSE PA-1, COM ENCAIXE PONTA E BOLSA, DIAMETRO NOMINAL DE = 600 MM	M	140,00	140,00	C		
SINAPHI	7753	TUBO DE CONCRETO ARMADO PARA AGUAS PLUVIAIS, CLASSE PA-1, COM ENCAIXE PONTA E BOLSA, DIAMETRO NOMINAL DE 1000 MM	M	272,94	272,94	CR		

FORTE	CÓDIGO	DESCRIÇÃO	UNIDADE	CUSTO UNITÁRIO DESONERADO	CUSTO UNITÁRIO NÃO DESONERADO	ORIGEM DO PREÇO	% MO DESONERADO	% MO NÃO DESONERADO
SINAPH	13256	TUBO DE CONCRETO ARMADO PARA AGUAS PLUVIAIS, CLASSE PA-1, COM ENCAIXE PONTA E BOLSA, DIAMETRO NOMINAL DE 1100 MM	M	382,35	382,35	CR		
SINAPH	7757	TUBO DE CONCRETO ARMADO PARA AGUAS PLUVIAIS, CLASSE PA-1, COM ENCAIXE PONTA E BOLSA, DIAMETRO NOMINAL DE 1200 MM	M	407,64	407,64	CR		
SINAPH	7758	TUBO DE CONCRETO ARMADO PARA AGUAS PLUVIAIS, CLASSE PA-1, COM ENCAIXE PONTA E BOLSA, DIAMETRO NOMINAL DE 1500 MM	M	590,58	590,58	CR		
SINAPH	7759	TUBO DE CONCRETO ARMADO PARA AGUAS PLUVIAIS, CLASSE PA-1, COM ENCAIXE PONTA E BOLSA, DIAMETRO NOMINAL DE 2000 MM	M	1.636,51	1.636,51	CR		
SINAPH	40334	TUBO DE CONCRETO ARMADO PARA AGUAS PLUVIAIS, CLASSE PA-1, COM ENCAIXE PONTA E BOLSA, DIAMETRO NOMINAL DE 300 MM	M	64,11	64,11	CR		
SINAPH	7745	TUBO DE CONCRETO ARMADO PARA AGUAS PLUVIAIS, CLASSE PA-1, COM ENCAIXE PONTA E BOLSA, DIAMETRO NOMINAL DE 400 MM	M	72,35	72,35	CR		
SINAPH	7714	TUBO DE CONCRETO ARMADO PARA AGUAS PLUVIAIS, CLASSE PA-1, COM ENCAIXE PONTA E BOLSA, DIAMETRO NOMINAL DE 500 MM	M	86,47	86,47	CR		
SINAPH	7742	TUBO DE CONCRETO ARMADO PARA AGUAS PLUVIAIS, CLASSE PA-1, COM ENCAIXE PONTA E BOLSA, DIAMETRO NOMINAL DE 700 MM	M	190,82	190,82	CR		
SINAPH	7750	TUBO DE CONCRETO ARMADO PARA AGUAS PLUVIAIS, CLASSE PA-1, COM ENCAIXE PONTA E BOLSA, DIAMETRO NOMINAL DE 800 MM	M	232,94	232,94	CR		
SINAPH	7756	TUBO DE CONCRETO ARMADO PARA AGUAS PLUVIAIS, CLASSE PA-1, COM ENCAIXE PONTA E BOLSA, DIAMETRO NOMINAL DE 900 MM	M	267,64	267,64	CR		
SINAPH	7765	TUBO DE CONCRETO ARMADO PARA AGUAS PLUVIAIS, CLASSE PA-2, COM ENCAIXE PONTA E BOLSA, DIAMETRO NOMINAL DE 1000 MM	M	299,99	299,99	CR		
SINAPH	12569	TUBO DE CONCRETO ARMADO PARA AGUAS PLUVIAIS, CLASSE PA-2, COM ENCAIXE PONTA E BOLSA, DIAMETRO NOMINAL DE 1100 MM	M	414,11	414,11	CR		
SINAPH	7766	TUBO DE CONCRETO ARMADO PARA AGUAS PLUVIAIS, CLASSE PA-2, COM ENCAIXE PONTA E BOLSA, DIAMETRO NOMINAL DE 1200 MM	M	439,99	439,99	CR		
SINAPH	7767	TUBO DE CONCRETO ARMADO PARA AGUAS PLUVIAIS, CLASSE PA-2, COM ENCAIXE PONTA E BOLSA, DIAMETRO NOMINAL DE 1500 MM	M	631,76	631,76	CR		
SINAPH	7727	TUBO DE CONCRETO ARMADO PARA AGUAS PLUVIAIS, CLASSE PA-2, COM ENCAIXE PONTA E BOLSA, DIAMETRO NOMINAL DE 2000 MM	M	1.835,29	1.835,29	CR		
SINAPH	7760	TUBO DE CONCRETO ARMADO PARA AGUAS PLUVIAIS, CLASSE PA-2, COM ENCAIXE PONTA E BOLSA, DIAMETRO NOMINAL DE 300 MM	M	72,94	72,94	CR		
SINAPH	7761	TUBO DE CONCRETO ARMADO PARA AGUAS PLUVIAIS, CLASSE PA-2, COM ENCAIXE PONTA E BOLSA, DIAMETRO NOMINAL DE 400 MM	M	76,47	76,47	CR		
SINAPH	7752	TUBO DE CONCRETO ARMADO PARA AGUAS PLUVIAIS, CLASSE PA-2, COM ENCAIXE PONTA E BOLSA, DIAMETRO NOMINAL DE 500 MM	M	92,94	92,94	CR		
SINAPH	7762	TUBO DE CONCRETO ARMADO PARA AGUAS PLUVIAIS, CLASSE PA-2, COM ENCAIXE PONTA E BOLSA, DIAMETRO NOMINAL DE 600 MM	M	121,47	121,47	CR		
SINAPH	7722	TUBO DE CONCRETO ARMADO PARA AGUAS PLUVIAIS, CLASSE PA-2, COM ENCAIXE PONTA E BOLSA, DIAMETRO NOMINAL DE 700 MM	M	185,88	185,88	CR		
SINAPH	7763	TUBO DE CONCRETO ARMADO PARA AGUAS PLUVIAIS, CLASSE PA-2, COM ENCAIXE PONTA E BOLSA, DIAMETRO NOMINAL DE 800 MM	M	226,47	226,47	CR		
SINAPH	7764	TUBO DE CONCRETO ARMADO PARA AGUAS PLUVIAIS, CLASSE PA-2, COM ENCAIXE PONTA E BOLSA, DIAMETRO NOMINAL DE 900 MM	M	270,58	270,58	CR		
SINAPH	12572	TUBO DE CONCRETO ARMADO PARA AGUAS PLUVIAIS, CLASSE PA-3, COM ENCAIXE PONTA E BOLSA, DIAMETRO NOMINAL DE 1000 MM	M	382,35	382,35	CR		
SINAPH	12573	TUBO DE CONCRETO ARMADO PARA AGUAS PLUVIAIS, CLASSE PA-3, COM ENCAIXE PONTA E BOLSA, DIAMETRO NOMINAL DE 1100 MM	M	502,94	502,94	CR		
SINAPH	12574	TUBO DE CONCRETO ARMADO PARA AGUAS PLUVIAIS, CLASSE PA-3, COM ENCAIXE PONTA E BOLSA, DIAMETRO NOMINAL DE 1200 MM	M	608,11	608,11	CR		
SINAPH	12575	TUBO DE CONCRETO ARMADO PARA AGUAS PLUVIAIS, CLASSE PA-3, COM ENCAIXE PONTA E BOLSA, DIAMETRO NOMINAL DE 1500 MM	M	923,52	923,52	CR		
SINAPH	12576	TUBO DE CONCRETO ARMADO PARA AGUAS PLUVIAIS, CLASSE PA-3, COM ENCAIXE PONTA E BOLSA, DIAMETRO NOMINAL DE 400 MM	M	111,76	111,76	CR		
SINAPH	12577	TUBO DE CONCRETO ARMADO PARA AGUAS PLUVIAIS, CLASSE PA-3, COM ENCAIXE PONTA E BOLSA, DIAMETRO NOMINAL DE 500 MM	M	150,58	150,58	CR		
SINAPH	12578	TUBO DE CONCRETO ARMADO PARA AGUAS PLUVIAIS, CLASSE PA-3, COM ENCAIXE PONTA E BOLSA, DIAMETRO NOMINAL DE 600 MM	M	182,35	182,35	CR		
SINAPH	12579	TUBO DE CONCRETO ARMADO PARA AGUAS PLUVIAIS, CLASSE PA-3, COM ENCAIXE PONTA E BOLSA, DIAMETRO NOMINAL DE 700 MM	M	314,11	314,11	CR		
SINAPH	12580	TUBO DE CONCRETO ARMADO PARA AGUAS PLUVIAIS, CLASSE PA-3, COM ENCAIXE PONTA E BOLSA, DIAMETRO NOMINAL DE 800 MM	M	327,29	327,29	CR		
SINAPH	12581	TUBO DE CONCRETO ARMADO PARA AGUAS PLUVIAIS, CLASSE PA-3, COM ENCAIXE PONTA E BOLSA, DIAMETRO NOMINAL DE 900 MM	M	350,58	350,58	CR		
SINAPH	7720	TUBO DE CONCRETO ARMADO PARA ESGOTO SANITARIO, CLASSE EA-2, COM ENCAIXE PONTA E BOLSA, COM JUNTA ELASTICA, DIAMETRO NOMINAL DE 1000 MM	M	548,23	548,23	CR		
SINAPH	40335	TUBO DE CONCRETO ARMADO PARA ESGOTO SANITARIO, CLASSE EA-2, COM ENCAIXE PONTA E BOLSA, COM JUNTA ELASTICA, DIAMETRO NOMINAL DE 300 MM	M	114,70	114,70	CR		
SINAPH	7740	TUBO DE CONCRETO ARMADO PARA ESGOTO SANITARIO, CLASSE EA-2, COM ENCAIXE PONTA E BOLSA, COM JUNTA ELASTICA, DIAMETRO NOMINAL DE 400 MM	M	117,64	117,64	CR		
SINAPH	7741	TUBO DE CONCRETO ARMADO PARA ESGOTO SANITARIO, CLASSE EA-2, COM ENCAIXE PONTA E BOLSA, COM JUNTA ELASTICA, DIAMETRO NOMINAL DE 500 MM	M	217,64	217,64	CR		
SINAPH	7774	TUBO DE CONCRETO ARMADO PARA ESGOTO SANITARIO, CLASSE EA-2, COM ENCAIXE PONTA E BOLSA, COM JUNTA ELASTICA, DIAMETRO NOMINAL DE 600 MM	M	267,05	267,05	CR		
SINAPH	7744	TUBO DE CONCRETO ARMADO PARA ESGOTO SANITARIO, CLASSE EA-2, COM ENCAIXE PONTA E BOLSA, COM JUNTA ELASTICA, DIAMETRO NOMINAL DE 700 MM	M	348,82	348,82	CR		
SINAPH	7773	TUBO DE CONCRETO ARMADO PARA ESGOTO SANITARIO, CLASSE EA-2, COM ENCAIXE PONTA E BOLSA, COM JUNTA ELASTICA, DIAMETRO NOMINAL DE 800 MM	M	356,52	356,52	CR		
SINAPH	7754	TUBO DE CONCRETO ARMADO PARA ESGOTO SANITARIO, CLASSE EA-2, COM ENCAIXE PONTA E BOLSA, COM JUNTA ELASTICA, DIAMETRO NOMINAL DE 900 MM	M	540,58	540,58	CR		
SINAPH	7735	TUBO DE CONCRETO ARMADO PARA ESGOTO SANITARIO, CLASSE EA-3, COM ENCAIXE PONTA E BOLSA, COM JUNTA ELASTICA, DIAMETRO NOMINAL DE 1000 MM	M	700,00	700,00	CR		
SINAPH	7755	TUBO DE CONCRETO ARMADO PARA ESGOTO SANITARIO, CLASSE EA-3, COM ENCAIXE PONTA E BOLSA, COM JUNTA ELASTICA, DIAMETRO NOMINAL DE 400 MM	M	138,82	138,82	CR		
SINAPH	7776	TUBO DE CONCRETO ARMADO PARA ESGOTO SANITARIO, CLASSE EA-3, COM ENCAIXE PONTA E BOLSA, COM JUNTA ELASTICA, DIAMETRO NOMINAL DE 500 MM	M	289,41	289,41	CR		
SINAPH	7743	TUBO DE CONCRETO ARMADO PARA ESGOTO SANITARIO, CLASSE EA-3, COM ENCAIXE PONTA E BOLSA, COM JUNTA ELASTICA, DIAMETRO NOMINAL DE 600 MM	M	306,47	306,47	CR		
SINAPH	7733	TUBO DE CONCRETO ARMADO PARA ESGOTO SANITARIO, CLASSE EA-3, COM ENCAIXE PONTA E BOLSA, COM JUNTA ELASTICA, DIAMETRO NOMINAL DE 700 MM	M	400,00	400,00	CR		
SINAPH	7775	TUBO DE CONCRETO ARMADO PARA ESGOTO SANITARIO, CLASSE EA-3, COM ENCAIXE PONTA E BOLSA, COM JUNTA ELASTICA, DIAMETRO NOMINAL DE 800 MM	M	438,23	438,23	CR		
SINAPH	7734	TUBO DE CONCRETO ARMADO PARA ESGOTO SANITARIO, CLASSE EA-3, COM ENCAIXE PONTA E BOLSA, COM JUNTA ELASTICA, DIAMETRO NOMINAL DE 900 MM	M	620,58	620,58	CR		
SINAPH	37449	TUBO DE CONCRETO SIMPLES PARA AGUAS PLUVIAIS, CLASSE PS1, COM ENCAIXE MACHO E FEMEA, DIAMETRO NOMINAL DE 200 MM	M	18,43	18,43	CR		
SINAPH	37450	TUBO DE CONCRETO SIMPLES PARA AGUAS PLUVIAIS, CLASSE PS1, COM ENCAIXE MACHO E FEMEA, DIAMETRO NOMINAL DE 300 MM	M	25,80	25,80	CR		
SINAPH	37451	TUBO DE CONCRETO SIMPLES PARA AGUAS PLUVIAIS, CLASSE PS1, COM ENCAIXE MACHO E FEMEA, DIAMETRO NOMINAL DE 400 MM	M	36,02	36,02	CR		
SINAPH	37452	TUBO DE CONCRETO SIMPLES PARA AGUAS PLUVIAIS, CLASSE PS1, COM ENCAIXE MACHO E FEMEA, DIAMETRO NOMINAL DE 500 MM	M	52,36	52,36	CR		
SINAPH	37453	TUBO DE CONCRETO SIMPLES PARA AGUAS PLUVIAIS, CLASSE PS1, COM ENCAIXE MACHO E FEMEA, DIAMETRO NOMINAL DE 600 MM	M	60,30	60,30	CR		
SINAPH	7778	TUBO DE CONCRETO SIMPLES PARA AGUAS PLUVIAIS, CLASSE PS1, COM ENCAIXE PONTA E BOLSA, DIAMETRO NOMINAL DE 200 MM	M	22,62	22,62	CR		
SINAPH	7796	TUBO DE CONCRETO SIMPLES PARA AGUAS PLUVIAIS, CLASSE PS1, COM ENCAIXE PONTA E BOLSA, DIAMETRO NOMINAL DE 300 MM	M	31,00	31,00	C		
SINAPH	7781	TUBO DE CONCRETO SIMPLES PARA AGUAS PLUVIAIS, CLASSE PS1, COM ENCAIXE PONTA E BOLSA, DIAMETRO NOMINAL DE 400 MM	M	36,63	36,63	CR		
SINAPH	7795	TUBO DE CONCRETO SIMPLES PARA AGUAS PLUVIAIS, CLASSE PS1, COM ENCAIXE PONTA E BOLSA, DIAMETRO NOMINAL DE 500 MM	M	54,52	54,52	CR		
SINAPH	7791	TUBO DE CONCRETO SIMPLES PARA AGUAS PLUVIAIS, CLASSE PS1, COM ENCAIXE PONTA E BOLSA, DIAMETRO NOMINAL DE 600 MM	M	65,26	65,26	CR		
SINAPH	7783	TUBO DE CONCRETO SIMPLES PARA AGUAS PLUVIAIS, CLASSE PS2, COM ENCAIXE PONTA E BOLSA, DIAMETRO NOMINAL DE 200 MM	M	23,12	23,12	CR		
SINAPH	7790	TUBO DE CONCRETO SIMPLES PARA AGUAS PLUVIAIS, CLASSE PS2, COM ENCAIXE PONTA E BOLSA, DIAMETRO NOMINAL DE 300 MM	M	36,44	36,44	CR		
SINAPH	7785	TUBO DE CONCRETO SIMPLES PARA AGUAS PLUVIAIS, CLASSE PS2, COM ENCAIXE PONTA E BOLSA, DIAMETRO NOMINAL DE 400 MM	M	40,21	40,21	CR		
SINAPH	7792	TUBO DE CONCRETO SIMPLES PARA AGUAS PLUVIAIS, CLASSE PS2, COM ENCAIXE PONTA E BOLSA, DIAMETRO NOMINAL DE 500 MM	M	57,03	57,03	CR		

FONTE	CÓDIGO	DESCRIÇÃO	UNIDADE	CUSTO UNITÁRIO DESONERADO	CUSTO UNITÁRIO NÃO DESONERADO	ORIGEM DO PREÇO	% MO DESONERADO	% MO NÃO DESONERADO
SINAPH-I	7793	TUBO DE CONCRETO SIMPLES PARA AGUAS PLUVIAIS, CLASSE P52, COM ENCAIXE PONTA E BOLSA, DIAMETRO NOMINAL DE 600 MM	M	67,36	67,36	CR		
SINAPH-I	13159	TUBO DE CONCRETO SIMPLES PARA ESGOTO SANITARIO, CLASSE ES, COM ENCAIXE PONTA E BOLSA, COM JUNTA ELASTICA, DIAMETRO NOMINAL DE 400 MM	M	58,64	58,64	CR		
SINAPH-I	13168	TUBO DE CONCRETO SIMPLES PARA ESGOTO SANITARIO, CLASSE ES, COM ENCAIXE PONTA E BOLSA, COM JUNTA ELASTICA, DIAMETRO NOMINAL DE 500 MM	M	71,21	71,21	CR		
SINAPH-I	13173	TUBO DE CONCRETO SIMPLES PARA ESGOTO SANITARIO, CLASSE ES, COM ENCAIXE PONTA E BOLSA, COM JUNTA ELASTICA, DIAMETRO NOMINAL DE 600 MM	M	96,35	96,35	CR		
SINAPH-I	12583	TUBO DE CONCRETO SIMPLES POROSO PARA DRENAGEM (DRENO POROSO), COM ENCAIXE MACHO E FEMEA, DIAMETRO NOMINAL DE 200 MM	M	19,27	19,27	CR		
SINAPH-I	12584	TUBO DE CONCRETO SIMPLES POROSO PARA DRENAGEM (DRENO POROSO), COM ENCAIXE MACHO E FEMEA, DIAMETRO NOMINAL DE 300 MM	M	25,13	25,13	CR		
SINAPH-I	12613	TUBO DE DESCARGA, TIPO BENGALA, PARA LIGACAO CAIXA DE DESCARGA - EMBUTIR, PVC, 40 MM X 150 CM	UN	16,06	16,06	CR		
SINAPH-I	1031	TUBO DE DESCIDA EXTERNO DE PVC PARA CAIXA DE DESCARGA EXTERNA ALTA - 40 MM X 1,60 M	UN	11,67	11,67	CR		
SINAPH-I	39707	TUBO DE ESPUMA DE POLIETILENO EXPANDIDO FLEXIVEL PARA ISOLAMENTO TERMICO DE TUBULACAO DE AR CONDICIONADO, AGUA QUENTE, DN 1 1/2", E= 10 MM	M	3,76	3,76	AS		
SINAPH-I	39708	TUBO DE ESPUMA DE POLIETILENO EXPANDIDO FLEXIVEL PARA ISOLAMENTO TERMICO DE TUBULACAO DE AR CONDICIONADO, AGUA QUENTE, DN 1 1/4", E= 10 MM	M	3,64	3,64	AS		
SINAPH-I	39710	TUBO DE ESPUMA DE POLIETILENO EXPANDIDO FLEXIVEL PARA ISOLAMENTO TERMICO DE TUBULACAO DE AR CONDICIONADO, AGUA QUENTE, DN 1 1/8", E= 10 MM	M	2,56	2,56	AS		
SINAPH-I	39709	TUBO DE ESPUMA DE POLIETILENO EXPANDIDO FLEXIVEL PARA ISOLAMENTO TERMICO DE TUBULACAO DE AR CONDICIONADO, AGUA QUENTE, DN 1 3/8", E= 10 MM	M	3,55	3,55	AS		
SINAPH-I	39711	TUBO DE ESPUMA DE POLIETILENO EXPANDIDO FLEXIVEL PARA ISOLAMENTO TERMICO DE TUBULACAO DE AR CONDICIONADO, AGUA QUENTE, DN 1 5/8", E= 10 MM	M	3,99	3,99	AS		
SINAPH-I	39712	TUBO DE ESPUMA DE POLIETILENO EXPANDIDO FLEXIVEL PARA ISOLAMENTO TERMICO DE TUBULACAO DE AR CONDICIONADO, AGUA QUENTE, DN 1/2", E= 10 MM	M	1,40	1,40	AS		
SINAPH-I	39713	TUBO DE ESPUMA DE POLIETILENO EXPANDIDO FLEXIVEL PARA ISOLAMENTO TERMICO DE TUBULACAO DE AR CONDICIONADO, AGUA QUENTE, DN 1/4", E= 10 MM	M	1,10	1,10	AS		
SINAPH-I	39714	TUBO DE ESPUMA DE POLIETILENO EXPANDIDO FLEXIVEL PARA ISOLAMENTO TERMICO DE TUBULACAO DE AR CONDICIONADO, AGUA QUENTE, DN 1", E= 10 MM	M	2,53	2,53	AS		
SINAPH-I	39715	TUBO DE ESPUMA DE POLIETILENO EXPANDIDO FLEXIVEL PARA ISOLAMENTO TERMICO DE TUBULACAO DE AR CONDICIONADO, AGUA QUENTE, DN 3/4", E= 10 MM	M	1,80	1,80	AS		
SINAPH-I	39716	TUBO DE ESPUMA DE POLIETILENO EXPANDIDO FLEXIVEL PARA ISOLAMENTO TERMICO DE TUBULACAO DE AR CONDICIONADO, AGUA QUENTE, DN 3/8", E= 10 MM	M	1,37	1,37	AS		
SINAPH-I	39718	TUBO DE ESPUMA DE POLIETILENO EXPANDIDO FLEXIVEL PARA ISOLAMENTO TERMICO DE TUBULACAO DE AR CONDICIONADO, AGUA QUENTE, DN 7/8", E= 10 MM	M	2,33	2,33	AS		
SINAPH-I	9813	TUBO DE POLIETILENO DE ALTA DENSIDADE (PEAD), PE-80, DE = 20 MM X 2,3 MM DE PAREDE, PARA LIGACAO DE AGUA PREDIAL (NBR 15561)	M	6,80	6,80	AS		
SINAPH-I	9815	TUBO DE POLIETILENO DE ALTA DENSIDADE (PEAD), PE-80, DE = 32 MM X 3,0 MM DE PAREDE, PARA LIGACAO DE AGUA PREDIAL (NBR 15561)	M	13,43	13,43	AS		
SINAPH-I	25876	TUBO DE POLIETILENO DE ALTA DENSIDADE, PEAD, PE-80, DE = 1000 MM X 38,5 MM PAREDE, (SDR 26 - PN 05) PARA REDE DE AGUA OU ESGOTO (NBR 15561)	M	6.682,13	6.682,13	AS		
SINAPH-I	25888	TUBO DE POLIETILENO DE ALTA DENSIDADE, PEAD, PE-80, DE = 110 MM X 10,0 MM PAREDE, (SDR 11 - PN 12,5) PARA REDE DE AGUA OU ESGOTO (NBR 15561)	M	163,77	163,77	AS		
SINAPH-I	25874	TUBO DE POLIETILENO DE ALTA DENSIDADE, PEAD, PE-80, DE = 1200 MM X 37,2 MM PAREDE (SDR 32,25 - PN 04) PARA REDE DE AGUA OU ESGOTO (NBR 15561)	M	11.719,45	11.719,45	AS		
SINAPH-I	25877	TUBO DE POLIETILENO DE ALTA DENSIDADE, PEAD, PE-80, DE = 1400 MM X 42,9 MM PAREDE, (SDR 32,25 - PN 04) PARA REDE DE AGUA OU ESGOTO (NBR 15561)	M	15.991,63	15.991,63	AS		
SINAPH-I	25878	TUBO DE POLIETILENO DE ALTA DENSIDADE, PEAD, PE-80, DE = 160 MM X 14,6 MM PAREDE, (SDR 11 - PN 12,5) PARA REDE DE AGUA OU ESGOTO (NBR 15561)	M	351,53	351,53	AS		
SINAPH-I	25879	TUBO DE POLIETILENO DE ALTA DENSIDADE, PEAD, PE-80, DE = 1600 MM X 49,0 MM PAREDE, (SDR 32,25 - PN 04) PARA REDE DE AGUA OU ESGOTO (NBR 15561)	M	15.169,97	15.169,97	AS		
SINAPH-I	25887	TUBO DE POLIETILENO DE ALTA DENSIDADE, PEAD, PE-80, DE = 900 MM X 34,7 MM PAREDE, (SDR 26 - PN 05) PARA REDE DE AGUA OU ESGOTO (NBR 15561)	M	6.060,65	6.060,65	AS		
SINAPH-I	25880	TUBO DE POLIETILENO DE ALTA DENSIDADE, PEAD, PE-80, DE= 200 MM X 18,2 MM PAREDE, (SDR 11 - PN 12,5) PARA REDE DE AGUA OU ESGOTO (NBR 15561)	M	548,00	548,00	AS		
SINAPH-I	25881	TUBO DE POLIETILENO DE ALTA DENSIDADE, PEAD, PE-80, DE= 315 MM X 28,7 MM PAREDE, (SDR 11 - PN 12,5) PARA REDE DE AGUA OU ESGOTO (NBR 15561)	M	1.342,74	1.342,74	AS		
SINAPH-I	25882	TUBO DE POLIETILENO DE ALTA DENSIDADE, PEAD, PE-80, DE= 400 MM X 36,4 MM PAREDE, (SDR 11 - PN 12,5) PARA REDE DE AGUA OU ESGOTO (NBR 15561)	M	2.162,66	2.162,66	AS		
SINAPH-I	25883	TUBO DE POLIETILENO DE ALTA DENSIDADE, PEAD, PE-80, DE= 50 MM X 4,6 MM PAREDE, (SDR 11 - PN 12,5) PARA REDE DE AGUA OU ESGOTO (NBR 15561)	M	34,89	34,89	AS		
SINAPH-I	25884	TUBO DE POLIETILENO DE ALTA DENSIDADE, PEAD, PE-80, DE= 500 MM X 45,5 MM PAREDE, (SDR 11 - PN 12,5) PARA REDE DE AGUA OU ESGOTO (NBR 15561)	M	3.796,83	3.796,83	AS		
SINAPH-I	25885	TUBO DE POLIETILENO DE ALTA DENSIDADE, PEAD, PE-80, DE= 630 MM X 57,3 MM PAREDE (SDR 11 - PN 12,5) PARA REDE DE AGUA OU ESGOTO (NBR 15561)	M	5.646,96	5.646,96	AS		
SINAPH-I	25889	TUBO DE POLIETILENO DE ALTA DENSIDADE, PEAD, PE-80, DE= 730 MM X 34,1 MM PAREDE, (SDR 21 - PN 06) PARA REDE DE AGUA OU ESGOTO (NBR 15561)	M	2.831,81	2.831,81	AS		
SINAPH-I	25886	TUBO DE POLIETILENO DE ALTA DENSIDADE, PEAD, PE-80, DE= 75 MM X 6,9 MM PAREDE, (SDR 11 - PN 12,5) PARA REDE DE AGUA OU ESGOTO (NBR 15561)	M	78,03	78,03	AS		
SINAPH-I	25875	TUBO DE POLIETILENO DE ALTA DENSIDADE, PEAD, PE-80, DE= 800 MM X 30,8 MM PAREDE, (SDR 26 - PN 05) PARA REDE DE AGUA OU ESGOTO (NBR 15561)	M	3.694,56	3.694,56	AS		
SINAPH-I	9876	TUBO DE PVC, PBL, TIPO LEVE, DN = 125 MM, PARA VENTILACAO	M	23,81	23,81	CR		
SINAPH-I	9877	TUBO DE PVC, PBL, TIPO LEVE, DN = 250 MM, PARA VENTILACAO	M	83,42	83,42	CR		
SINAPH-I	9878	TUBO DE PVC, PBL, TIPO LEVE, DN = 300 MM, PARA VENTILACAO	M	108,66	108,66	CR		
SINAPH-I	9879	TUBO DE PVC, PBL, TIPO LEVE, DN = 400 MM, PARA VENTILACAO	M	259,36	259,36	CR		
SINAPH-I	41986	TUBO DE REVESTIMENTO, EM ACO, CORPO SCHEDULE 40, PONTEIRA SCHEDULE 80, ROSQUEAVEL E SEGMENTADO PARA PERFURACAO, DIAMETRO 10" (310 MM)	M	4.245,54	4.245,54	CR		
SINAPH-I	43422	TUBO DE REVESTIMENTO, EM ACO, CORPO SCHEDULE 40, PONTEIRA SCHEDULE 80, ROSQUEAVEL E SEGMENTADO PARA PERFURACAO, DIAMETRO 12" (320 MM)	M	5.206,74	5.206,74	CR		
SINAPH-I	41987	TUBO DE REVESTIMENTO, EM ACO, CORPO SCHEDULE 40, PONTEIRA SCHEDULE 80, ROSQUEAVEL E SEGMENTADO PARA PERFURACAO, DIAMETRO 14" (400 MM)	M	6.035,04	6.035,04	CR		
SINAPH-I	41988	TUBO DE REVESTIMENTO, EM ACO, CORPO SCHEDULE 40, PONTEIRA SCHEDULE 80, ROSQUEAVEL E SEGMENTADO PARA PERFURACAO, DIAMETRO 16" (450 MM)	M	7.971,44	7.971,44	CR		
SINAPH-I	41697	TUBO DE REVESTIMENTO, EM ACO, CORPO SCHEDULE 40, PONTEIRA SCHEDULE 80, ROSQUEAVEL E SEGMENTADO PARA PERFURACAO, DIAMETRO 4" (100 MM)	M	1.412,91	1.412,91	CR		
SINAPH-I	41985	TUBO DE REVESTIMENTO, EM ACO, CORPO SCHEDULE 40, PONTEIRA SCHEDULE 80, ROSQUEAVEL E SEGMENTADO PARA PERFURACAO, DIAMETRO 6" (200 MM)	M	1.967,81	1.967,81	CR		
SINAPH-I	41699	TUBO DE REVESTIMENTO, EM ACO, CORPO SCHEDULE 40, PONTEIRA SCHEDULE 80, ROSQUEAVEL E SEGMENTADO PARA PERFURACAO, DIAMETRO 8" (200 MM)	M	2.802,06	2.802,06	CR		
SINAPH-I	38053	TUBO DRENO, CORRUGADO, ESPIRALADO, FLEXIVEL, PERFURADO, EM POLIETILENO DE ALTA DENSIDADE (PEAD), DN *160* MM, (6") PARA DRENAGEM - EM BARRA (NORMA DNIT 093/2006 - EM)	M	20,34	20,34	AS		
SINAPH-I	38054	TUBO DRENO, CORRUGADO, ESPIRALADO, FLEXIVEL, PERFURADO, EM POLIETILENO DE ALTA DENSIDADE (PEAD), DN *200* MM, (8") PARA DRENAGEM - EM BARRA (NORMA DNIT 093/2006 - EM)	M	34,97	34,97	AS		
SINAPH-I	38052	TUBO DRENO, CORRUGADO, ESPIRALADO, FLEXIVEL, PERFURADO, EM POLIETILENO DE ALTA DENSIDADE (PEAD), DN 100 MM, (4") PARA DRENAGEM - EM ROLO (NORMA DNIT 093/2006 - E-M)	M	9,85	9,85	AS		
SINAPH-I	38051	TUBO DRENO, CORRUGADO, ESPIRALADO, FLEXIVEL, PERFURADO, EM POLIETILENO DE ALTA DENSIDADE (PEAD), DN 65 MM, (2 1/2") PARA DRENAGEM - EM ROLO (NORMA DNIT 093/2006 - EM)	M	6,14	6,14	AS		
SINAPH-I	38787	TUBO MONOCAMADA PEX, DN 16 MM	M	6,04	6,04	AS		
SINAPH-I	38825	TUBO MONOCAMADA PEX, DN 20 MM	M	7,91	7,91	AS		
SINAPH-I	38826	TUBO MONOCAMADA PEX, DN 25 MM	M	11,72	11,72	AS		
SINAPH-I	38827	TUBO MONOCAMADA PEX, DN 32 MM	M	18,84	18,84	AS		
SINAPH-I	38830	TUBO MULTICAMADA PEX, DN *26* MM, PARA INSTALACOES A GAS (AMARELO)	M	26,38	26,38	AS		
SINAPH-I	38828	TUBO MULTICAMADA PEX, DN 16 MM, PARA INSTALACOES A GAS (AMARELO)	M	11,63	11,63	AS		
SINAPH-I	38829	TUBO MULTICAMADA PEX, DN 20 MM, PARA INSTALACOES A GAS (AMARELO)	M	19,05	19,05	AS		
SINAPH-I	38831	TUBO MULTICAMADA PEX, DN 32 MM, PARA INSTALACOES A GAS (AMARELO)	M	36,79	36,79	AS		
SINAPH-I	36274	TUBO PPR PN 20, DN 20 MM, PARA AGUA QUENTE PREDIAL	M	6,67	6,67	C		
SINAPH-I	36278	TUBO PPR PN 20, DN 25 MM, PARA AGUA QUENTE PREDIAL	M	9,05	9,05	C		
SINAPH-I	38977	TUBO PPR, CLASSE PN 12, DN 110 MM	M	137,69	137,69	CR		
SINAPH-I	38971	TUBO PPR, CLASSE PN 12, DN 32 MM	M	11,34	11,34	CR		
SINAPH-I	38972	TUBO PPR, CLASSE PN 12, DN 40 MM	M	17,27	17,27	CR		
SINAPH-I	38973	TUBO PPR, CLASSE PN 12, DN 50 MM	M	22,85	22,85	CR		
SINAPH-I	38974	TUBO PPR, CLASSE PN 12, DN 63 MM	M	33,33	33,33	CR		
SINAPH-I	38975	TUBO PPR, CLASSE PN 12, DN 75 MM	M	55,54	55,54	CR		
SINAPH-I	38976	TUBO PPR, CLASSE PN 12, DN 90 MM	M	77,89	77,89	CR		
SINAPH-I	38986	TUBO PPR, CLASSE PN 25, DN 110 MM, PARA AGUA QUENTE E FRIA PREDIAL	M	156,75	156,75	CR		
SINAPH-I	38978	TUBO PPR, CLASSE PN 25, DN 20 MM, PARA AGUA QUENTE E FRIA PREDIAL	M	6,67	6,67	CR		
SINAPH-I	38979	TUBO PPR, CLASSE PN 25, DN 25 MM, PARA AGUA QUENTE E FRIA PREDIAL	M	9,05	9,05	CR		
SINAPH-I	38980	TUBO PPR, CLASSE PN 25, DN 32 MM, PARA AGUA QUENTE E FRIA PREDIAL	M	15,12	15,12	CR		
SINAPH-I	38981	TUBO PPR, CLASSE PN 25, DN 40 MM, PARA AGUA QUENTE E FRIA PREDIAL	M	20,94	20,94	CR		
SINAPH-I	38982	TUBO PPR, CLASSE PN 25, DN 50 MM, PARA AGUA QUENTE E FRIA PREDIAL	M	30,48	30,48	CR		
SINAPH-I	38983	TUBO PPR, CLASSE PN 25, DN 63 MM, PARA AGUA QUENTE E FRIA PREDIAL	M	40,41	40,41	CR		
SINAPH-I	38984	TUBO PPR, CLASSE PN 25, DN 75 MM, PARA AGUA QUENTE E FRIA PREDIAL	M	77,94	77,94	CR		

FONTE	CÓDIGO	DESCRIÇÃO	UNIDADE	CUSTO UNITÁRIO DESONERADO	CUSTO UNITÁRIO NÃO DESONERADO	ORIGEM DO PREÇO	% MO DESONERADO	% MO NÃO DESONERADO
SINAPH	38985	TUBO PPR, CLASSE PN 25, DN 90 MM, PARA AGUA QUENTE E FRIA PREDIAL	M	115,38	115,38	CR		
SINAPH	9836	TUBO PVC SERIE NORMAL, DN 100 MM, PARA ESGOTO PREDIAL (NBR 5688)	M	15,53	15,53	C		
SINAPH	20065	TUBO PVC SERIE NORMAL, DN 150 MM, PARA ESGOTO PREDIAL (NBR 5688)	M	39,73	39,73	CR		
SINAPH	9835	TUBO PVC SERIE NORMAL, DN 40 MM, PARA ESGOTO PREDIAL (NBR 5688)	M	5,60	5,60	CR		
SINAPH	38032	TUBO PVC CORRUGADO, PAREDE DUPLA, IE, DN 150 MM, REDE COLETORA ESGOTO	M	61,58	61,58	AS		
SINAPH	38033	TUBO PVC CORRUGADO, PAREDE DUPLA, IE, DN 200 MM, REDE COLETORA ESGOTO	M	100,77	100,77	AS		
SINAPH	38034	TUBO PVC CORRUGADO, PAREDE DUPLA, IE, DN 250 MM, REDE COLETORA ESGOTO	M	166,69	166,69	AS		
SINAPH	38035	TUBO PVC CORRUGADO, PAREDE DUPLA, IE, DN 300 MM, REDE COLETORA ESGOTO	M	232,29	232,29	AS		
SINAPH	38036	TUBO PVC CORRUGADO, PAREDE DUPLA, IE, DN 350 MM, REDE COLETORA ESGOTO	M	327,77	327,77	AS		
SINAPH	38037	TUBO PVC CORRUGADO, PAREDE DUPLA, IE, DN 400 MM, REDE COLETORA ESGOTO	M	380,05	380,05	AS		
SINAPH	9850	TUBO PVC DE REVESTIMENTO GEOMECANICO NERVURADO REFORCADO, DN = 150 MM, COMPRIMENTO = 2 M	M	143,38	143,38	AS		
SINAPH	9853	TUBO PVC DE REVESTIMENTO GEOMECANICO NERVURADO REFORCADO, DN = 200 MM, COMPRIMENTO = 2 M	M	254,97	254,97	AS		
SINAPH	9854	TUBO PVC DE REVESTIMENTO GEOMECANICO NERVURADO STANDARD, DN = 154 MM, COMPRIMENTO = 2 M	M	111,71	111,71	AS		
SINAPH	9851	TUBO PVC DE REVESTIMENTO GEOMECANICO NERVURADO STANDARD, DN = 206 MM, COMPRIMENTO = 2 M	M	193,72	193,72	AS		
SINAPH	9855	TUBO PVC DE REVESTIMENTO GEOMECANICO NERVURADO STANDARD, DN = 250 MM, COMPRIMENTO = 2 M	M	324,01	324,01	AS		
SINAPH	9825	TUBO PVC DEFOFO, JEI, 1 MPA, DN 100 MM, PARA REDE DE AGUA (NBR 7665)	M	53,57	53,57	AS		
SINAPH	9828	TUBO PVC DEFOFO, JEI, 1 MPA, DN 150 MM, PARA REDE DE AGUA (NBR 7665)	M	144,16	144,16	AS		
SINAPH	9829	TUBO PVC DEFOFO, JEI, 1 MPA, DN 200 MM, PARA REDE DE AGUA (NBR 7665)	M	244,31	244,31	AS		
SINAPH	9826	TUBO PVC DEFOFO, JEI, 1 MPA, DN 250 MM, PARA REDE DE AGUA (NBR 7665)	M	371,93	371,93	AS		
SINAPH	9827	TUBO PVC DEFOFO, JEI, 1 MPA, DN 300 MM, PARA REDE DE AGUA (NBR 7665)	M	528,14	528,14	AS		
SINAPH	36374	TUBO PVC PBA JEI, CLASSE 12, DN 100 MM, PARA REDE DE AGUA (NBR 5647)	M	64,20	64,20	AS		
SINAPH	36084	TUBO PVC PBA JEI, CLASSE 12, DN 50 MM, PARA REDE DE AGUA (NBR 5647)	M	19,02	19,02	AS		
SINAPH	36373	TUBO PVC PBA JEI, CLASSE 12, DN 75 MM, PARA REDE DE AGUA (NBR 5647)	M	39,50	39,50	AS		
SINAPH	36377	TUBO PVC PBA JEI, CLASSE 15, DN 100 MM, PARA REDE DE AGUA (NBR 5647)	M	77,01	77,01	AS		
SINAPH	36375	TUBO PVC PBA JEI, CLASSE 15, DN 50 MM, PARA REDE DE AGUA (NBR 5647)	M	23,47	23,47	AS		
SINAPH	36376	TUBO PVC PBA JEI, CLASSE 15, DN 75 MM, PARA REDE DE AGUA (NBR 5647)	M	46,09	46,09	AS		
SINAPH	36380	TUBO PVC PBA JEI, CLASSE 20, DN 100 MM, PARA REDE DE AGUA (NBR 5647)	M	96,30	96,30	AS		
SINAPH	36378	TUBO PVC PBA JEI, CLASSE 20, DN 50 MM, PARA REDE DE AGUA (NBR 5647)	M	28,85	28,85	AS		
SINAPH	36379	TUBO PVC PBA JEI, CLASSE 20, DN 75 MM, PARA REDE DE AGUA (NBR 5647)	M	58,17	58,17	AS		
SINAPH	9859	TUBO PVC ROSCAVEL, 3/4", AGUA FRIA PREDIAL	M	11,54	11,54	CR		
SINAPH	9838	TUBO PVC SERIE NORMAL, DN 50 MM, PARA ESGOTO PREDIAL (NBR 5688)	M	9,53	9,53	CR		
SINAPH	9837	TUBO PVC SERIE NORMAL, DN 75 MM, PARA ESGOTO PREDIAL (NBR 5688)	M	13,76	13,76	CR		
SINAPH	9833	TUBO PVC, FLEXIVEL, CORRUGADO, PERFURADO, DN 110 MM, PARA DRENAGEM, SISTEMA IRRIGACAO	M	11,44	11,44	AS		
SINAPH	9830	TUBO PVC, FLEXIVEL, CORRUGADO, PERFURADO, DN 65 MM, PARA DRENAGEM, SISTEMA IRRIGACAO	M	6,12	6,12	AS		
SINAPH	9834	TUBO PVC, RIGIDO, CORRUGADO, PERFURADO, DN 150 MM, PARA DRENAGEM, SISTEMA IRRIGACAO	M	31,83	31,83	AS		
SINAPH	9863	TUBO PVC, ROSCAVEL, 2 1/2", AGUA FRIA PREDIAL	M	83,27	83,27	CR		
SINAPH	9860	TUBO PVC, ROSCAVEL, 2", PARA AGUA FRIA PREDIAL	M	53,46	53,46	CR		
SINAPH	9862	TUBO PVC, ROSCAVEL, 1 1/2", AGUA FRIA PREDIAL	M	37,72	37,72	CR		
SINAPH	9861	TUBO PVC, ROSCAVEL, 1 1/4", AGUA FRIA PREDIAL	M	30,32	30,32	CR		
SINAPH	9856	TUBO PVC, ROSCAVEL, 1/2", AGUA FRIA PREDIAL	M	8,15	8,15	CR		
SINAPH	9866	TUBO PVC, ROSCAVEL, 1", AGUA FRIA PREDIAL	M	22,39	22,39	CR		
SINAPH	9857	TUBO PVC, ROSCAVEL, 3", AGUA FRIA PREDIAL	M	107,69	107,69	CR		
SINAPH	9864	TUBO PVC, ROSCAVEL, 4", AGUA FRIA PREDIAL	M	130,01	130,01	CR		
SINAPH	9865	TUBO PVC, ROSCAVEL, 5", AGUA FRIA PREDIAL	M	186,98	186,98	CR		
SINAPH	9858	TUBO PVC, ROSCAVEL, 6", AGUA FRIA PREDIAL	M	196,02	196,02	CR		
SINAPH	9841	TUBO PVC, SERIE R, DN 100 MM, PARA ESGOTO OU AGUAS PLUVIAIS PREDIAIS (NBR 5688)	M	38,33	38,33	CR		
SINAPH	9840	TUBO PVC, SERIE R, DN 150 MM, PARA ESGOTO OU AGUAS PLUVIAIS PREDIAIS (NBR 5688)	M	77,90	77,90	CR		
SINAPH	20067	TUBO PVC, SERIE R, DN 40 MM, PARA ESGOTO OU AGUAS PLUVIAIS PREDIAIS (NBR 5688)	M	13,38	13,38	CR		
SINAPH	20068	TUBO PVC, SERIE R, DN 50 MM, PARA ESGOTO OU AGUAS PLUVIAIS PREDIAIS (NBR 5688)	M	16,69	16,69	CR		
SINAPH	9839	TUBO PVC, SERIE R, DN 75 MM, PARA ESGOTO OU AGUAS PLUVIAIS PREDIAIS (NBR 5688)	M	21,88	21,88	CR		
SINAPH	9870	TUBO PVC, SOLDADAVEL, DN 110 MM, AGUA FRIA (NBR-5648)	M	90,80	90,80	CR		
SINAPH	9867	TUBO PVC, SOLDADAVEL, DN 20 MM, AGUA FRIA (NBR-5648)	M	3,34	3,34	CR		
SINAPH	9868	TUBO PVC, SOLDADAVEL, DN 25 MM, AGUA FRIA (NBR-5648)	M	4,28	4,28	C		
SINAPH	9869	TUBO PVC, SOLDADAVEL, DN 32 MM, AGUA FRIA (NBR-5648)	M	9,61	9,61	CR		
SINAPH	9874	TUBO PVC, SOLDADAVEL, DN 40 MM, AGUA FRIA (NBR-5648)	M	13,99	13,99	CR		
SINAPH	9875	TUBO PVC, SOLDADAVEL, DN 50 MM, PARA AGUA FRIA (NBR-5648)	M	16,03	16,03	CR		
SINAPH	9873	TUBO PVC, SOLDADAVEL, DN 60 MM, AGUA FRIA (NBR-5648)	M	27,04	27,04	CR		
SINAPH	9871	TUBO PVC, SOLDADAVEL, DN 75 MM, AGUA FRIA (NBR-5648)	M	45,30	45,30	CR		
SINAPH	9872	TUBO PVC, SOLDADAVEL, DN 85 MM, AGUA FRIA (NBR-5648)	M	56,60	56,60	CR		
SINAPH	7667	TUBO 26" EM CHAPA PRETA, E= 3/16", 147 KG/6 M	M	4.006,99	4.006,99	CR		
SINAPH	7660	TUBO 30" EM CHAPA PRETA, E= 1/4", 175 KG/6 M	M	5.107,95	5.107,95	CR		
SINAPH	7676	TUBO 30" EM CHAPA PRETA, E= 3/8", 177 KG/6 M	M	5.166,33	5.166,33	CR		
SINAPH	12426	UNIAO COM ASSENTO CONICO DE BRONZE, DIAMETRO 1/2"	UN	43,89	43,89	AS		
SINAPH	12425	UNIAO COM ASSENTO CONICO DE BRONZE, DIAMETRO 1"	UN	60,30	60,30	AS		
SINAPH	12427	UNIAO COM ASSENTO CONICO DE BRONZE, DIAMETRO 2 1/2"	UN	250,29	250,29	AS		
SINAPH	12428	UNIAO COM ASSENTO CONICO DE BRONZE, DIAMETRO 2"	UN	160,65	160,65	AS		
SINAPH	12430	UNIAO COM ASSENTO CONICO DE BRONZE, DIAMETRO 3/4"	UN	53,81	53,81	AS		
SINAPH	12429	UNIAO COM ASSENTO CONICO DE BRONZE, DIAMETRO 3"	UN	404,72	404,72	AS		
SINAPH	12431	UNIAO COM ASSENTO CONICO DE BRONZE, DIAMETRO 4"	UN	688,76	688,76	AS		
SINAPH	12432	UNIAO COM ASSENTO CONICO DE FERRO LONGO (MACHO-FEMEA), DIAMETRO 1 1/2"	UN	141,66	141,66	AS		
SINAPH	12434	UNIAO COM ASSENTO CONICO DE FERRO LONGO (MACHO-FEMEA), DIAMETRO 1 1/2"	UN	46,16	46,16	AS		
SINAPH	12433	UNIAO COM ASSENTO CONICO DE FERRO LONGO (MACHO-FEMEA), DIAMETRO 1"	UN	90,18	90,18	AS		
SINAPH	12435	UNIAO COM ASSENTO CONICO DE FERRO LONGO (MACHO-FEMEA), DIAMETRO 2 1/2"	UN	279,08	279,08	AS		
SINAPH	12437	UNIAO COM ASSENTO CONICO DE FERRO LONGO (MACHO-FEMEA), DIAMETRO 2"	UN	225,40	225,40	AS		
SINAPH	12439	UNIAO COM ASSENTO CONICO DE FERRO LONGO (MACHO-FEMEA), DIAMETRO 3/4"	UN	72,34	72,34	AS		
SINAPH	12438	UNIAO COM ASSENTO CONICO DE FERRO LONGO (MACHO-FEMEA), DIAMETRO 3"	UN	407,90	407,90	AS		
SINAPH	12436	UNIAO COM ASSENTO CONICO DE FERRO LONGO (MACHO-FEMEA), DIAMETRO 4"	UN	515,26	515,26	AS		
SINAPH	36357	UNIAO COM FLANGE PPR, DN 40 MM, PARA AGUA QUENTE PREDIAL	UN	118,66	118,66	CR		
SINAPH	12424	UNIAO DE FERRO GALVANIZADO, COM ASSENTO CONICO DE BRONZE, DE 1 1/2"	UN	92,85	92,85	AS		
SINAPH	12440	UNIAO DE FERRO GALVANIZADO, COM ASSENTO CONICO DE BRONZE, DE 1 1/4"	UN	89,74	89,74	AS		
SINAPH	9884	UNIAO DE FERRO GALVANIZADO, COM ROSCA BSP, COM ASSENTO PLANO, DE 1 1/2"	UN	66,94	66,94	AS		
SINAPH	9888	UNIAO DE FERRO GALVANIZADO, COM ROSCA BSP, COM ASSENTO PLANO, DE 1 1/4"	UN	53,78	53,78	AS		
SINAPH	9883	UNIAO DE FERRO GALVANIZADO, COM ROSCA BSP, COM ASSENTO PLANO, DE 1/2"	UN	23,47	23,47	AS		
SINAPH	9886	UNIAO DE FERRO GALVANIZADO, COM ROSCA BSP, COM ASSENTO PLANO, DE 1"	UN	32,15	32,15	AS		
SINAPH	9889	UNIAO DE FERRO GALVANIZADO, COM ROSCA BSP, COM ASSENTO PLANO, DE 2 1/2"	UN	162,86	162,86	AS		
SINAPH	9887	UNIAO DE FERRO GALVANIZADO, COM ROSCA BSP, COM ASSENTO PLANO, DE 2"	UN	98,43	98,43	AS		
SINAPH	9885	UNIAO DE FERRO GALVANIZADO, COM ROSCA BSP, COM ASSENTO PLANO, DE 3/4"	UN	31,08	31,08	AS		
SINAPH	9890	UNIAO DE FERRO GALVANIZADO, COM ROSCA BSP, COM ASSENTO PLANO, DE 3"	UN	252,31	252,31	AS		
SINAPH	9891	UNIAO DE FERRO GALVANIZADO, COM ROSCA BSP, COM ASSENTO PLANO, DE 4"	UN	354,20	354,20	AS		
SINAPH	39292	UNIAO DE REDUCAO METALICA, PARA CONEXAO COM ANEL DESLIZANTE EM TUBO PEX, DN 20 X 16 MM	UN	12,68	12,68	AS		
SINAPH	39293	UNIAO DE REDUCAO METALICA, PARA CONEXAO COM ANEL DESLIZANTE EM TUBO PEX, DN 25 X 16 MM	UN	20,46	20,46	AS		
SINAPH	39294	UNIAO DE REDUCAO METALICA, PARA CONEXAO COM ANEL DESLIZANTE EM TUBO PEX, DN 25 X 20 MM	UN	20,46	20,46	AS		
SINAPH	39295	UNIAO DE REDUCAO METALICA, PARA CONEXAO COM ANEL DESLIZANTE EM TUBO PEX, DN 32 X 25 MM	UN	34,88	34,88	AS		
SINAPH	36313	UNIAO DUPLA PPR DN 20 MM, PARA AGUA QUENTE PREDIAL	UN	28,13	28,13	CR		
SINAPH	36316	UNIAO DUPLA PPR DN 25 MM, PARA AGUA QUENTE PREDIAL	UN	34,11	34,11	CR		
SINAPH	64	UNIAO EM POLIPROPILENO (PP), PARA TUBO EM PEAD, 20 MM - LIGACAO PREDIAL DE AGUA	UN	5,57	5,57	AS		
SINAPH	37423	UNIAO EM POLIPROPILENO (PP), PARA TUBO EM PEAD, 32 MM - LIGACAO PREDIAL DE AGUA	UN	13,76	13,76	AS		
SINAPH	39296	UNIAO METALICA, PARA CONEXAO COM ANEL DESLIZANTE EM TUBO PEX, DN 16 MM	UN	9,79	9,79	AS		
SINAPH	39297	UNIAO METALICA, PARA CONEXAO COM ANEL DESLIZANTE EM TUBO PEX, DN 20 MM	UN	14,00	14,00	AS		
SINAPH	39298	UNIAO METALICA, PARA CONEXAO COM ANEL DESLIZANTE EM TUBO PEX, DN 25 MM	UN	24,66	24,66	AS		
SINAPH	39299	UNIAO METALICA, PARA CONEXAO COM ANEL DESLIZANTE EM TUBO PEX, DN 32 MM	UN	41,97	41,97	AS		
SINAPH	9892	UNIAO PVC, ROSCAVEL 1/2", AGUA FRIA PREDIAL	UN	7,28	7,28	CR		
SINAPH	9893	UNIAO PVC, ROSCAVEL 2", AGUA FRIA PREDIAL	UN	98,76	98,76	CR		
SINAPH	9901	UNIAO PVC, ROSCAVEL 1 1/2", AGUA FRIA PREDIAL	UN	43,83	43,83	CR		
SINAPH	9896	UNIAO PVC, ROSCAVEL 1 1/4", AGUA FRIA PREDIAL	UN	39,50	39,50	CR		
SINAPH	9900	UNIAO PVC, ROSCAVEL 1", AGUA FRIA PREDIAL	UN	23,96	23,96	CR		
SINAPH	9898	UNIAO PVC, ROSCAVEL 2 1/2", AGUA FRIA PREDIAL	UN	203,08	203,08	CR		
SINAPH	9899	UNIAO PVC, ROSCAVEL 3/4", AGUA FRIA PREDIAL	UN	13,08	13,08	CR		
SINAPH	9902	UNIAO PVC, ROSCAVEL 3", AGUA FRIA PREDIAL	UN	257,17	257,17	CR		
SINAPH	9908	UNIAO PVC, SOLDADAVEL, 110 MM, PARA AGUA FRIA PREDIAL	UN	512,77	512,77	CR		
SINAPH	9905	UNIAO PVC, SOLDADAVEL, 20 MM, PARA AGUA FRIA PREDIAL	UN	8,57	8,57	CR		
SINAPH	9906	UNIAO PVC, SOLDADAVEL, 25 MM, PARA AGUA FRIA PREDIAL	UN	10,26	10,26	CR		
SINAPH	9895	UNIAO PVC, SOLDADAVEL, 32 MM, PARA AGUA FRIA PREDIAL	UN	16,84	16,84	CR		
SINAPH	9894	UNIAO PVC, SOLDADAVEL, 40 MM, PARA AGUA FRIA PREDIAL	UN	32,81	32,81	CR		
SINAPH	9897	UNIAO PVC, SOLDADAVEL, 50 MM, PARA AGUA FRIA PREDIAL	UN	35,53	35,53	CR		
SINAPH	9910	UNIAO PVC, SOLDADAVEL, 60 MM, PARA AGUA FRIA PREDIAL	UN	89,42	89,42	CR		
SINAPH	9909	UNIAO PVC, SOLDADAVEL, 75 MM, PARA AGUA FRIA PREDIAL	UN	180,45	180,45	CR		
SINAPH	9907	UNIAO PVC, SOLDADAVEL, 85 MM, PARA AGUA FRIA PREDIAL	UN	277,46	277,46	CR		
SINAPH	20973	UNIAO TIPO STORZ, COM EMPATACAO INTERNA TIPO ANEL DE EXPANSAO, ENGATE RAPIDO 1 1/2", PARA MANGUEIRA DE COMBATE A INCENDIO PREDIAL	UN	67,36	67,36	CR		
SINAPH	20974	UNIAO TIPO STORZ, COM EMPATACAO INTERNA TIPO ANEL DE EXPANSAO, ENGATE RAPIDO 2 1/2", PARA MANGUEIRA DE COMBATE A INCENDIO PREDIAL	UN	96,38	96,38	CR		
SINAPH	37989	UNIAO, CPVC, SOLDADAVEL, 15 MM, PARA AGUA QUENTE PREDIAL	UN	10,23	10,23	AS		

FONTE	CÓDIGO	DESCRIÇÃO	UNIDADE	CUSTO UNITÁRIO DESONERADO	CUSTO UNITÁRIO NÃO DESONERADO	ORIGEM DO PREÇO	% MO DESONERADO	% MO NÃO DESONERADO
SINAPH	37990	UNIAO, CPVC, SOLDAVEL, 22 MM, PARA AGUA QUENTE PREDIAL	UN	11,89	11,89	AS		
SINAPH	37991	UNIAO, CPVC, SOLDAVEL, 28 MM, PARA AGUA QUENTE PREDIAL	UN	18,82	18,82	AS		
SINAPH	37992	UNIAO, CPVC, SOLDAVEL, 35 MM, PARA AGUA QUENTE PREDIAL	UN	28,74	28,74	AS		
SINAPH	37993	UNIAO, CPVC, SOLDAVEL, 42 MM, PARA AGUA QUENTE PREDIAL	UN	42,65	42,65	AS		
SINAPH	37994	UNIAO, CPVC, SOLDAVEL, 54 MM, PARA AGUA QUENTE PREDIAL	UN	102,50	102,50	AS		
SINAPH	37995	UNIAO, CPVC, SOLDAVEL, 73 MM, PARA AGUA QUENTE PREDIAL	UN	148,77	148,77	AS		
SINAPH	37996	UNIAO, CPVC, SOLDAVEL, 89 MM, PARA AGUA QUENTE PREDIAL	UN	219,35	219,35	AS		
SINAPH	13883	USINA DE ASFALTO A FRIO, CAPACIDADE DE 30 A 40 T/H, ELETRICA, POTENCIA DE 30 CV	UN	122.695,21	122.695,21	AS		
SINAPH	38604	USINA DE ASFALTO A FRIO, CAPACIDADE DE 40 A 60 T/H, ELETRICA, POTENCIA DE 30 CV	UN	152.815,25	152.815,25	AS		
SINAPH	10601	USINA DE ASFALTO A QUENTE, FIXA, TIPO CONTRA FLUXO, CAPACIDADE DE 100 A 140 T/H, POTENCIA DE 280 KW, COM MISTURADOR EXTERNO ROTATIVO	UN	2.972.561,50	2.972.561,50	AS		
SINAPH	26034	USINA DE ASFALTO, GRAVIMETRICA, CAPACIDADE DE 150 T/H, POTENCIA DE 400 KW	UN	7.826.649,53	7.826.649,53	AS		
SINAPH	13894	USINA DE CONCRETO FIXA, CAPACIDADE NOMINAL DE 40 M3/H, SEM SILO	UN	392.649,25	392.649,25	AS		
SINAPH	13895	USINA DE CONCRETO FIXA, CAPACIDADE NOMINAL DE 60 M3/H, SEM SILO	UN	527.982,35	527.982,35	AS		
SINAPH	13892	USINA DE CONCRETO FIXA, CAPACIDADE NOMINAL DE 80 M3/H, SEM SILO	UN	647.029,46	647.029,46	AS		
SINAPH	9914	USINA DE CONCRETO FIXA, CAPACIDADE NOMINAL DE 90 A 120 M3/H, SEM SILO	UN	700.000,00	700.000,00	AS		
SINAPH	36485	USINA DE LAMA ASFALTICA, PRODD 30 A 50 T/H, SILO DE AGREGADO 7 M3, RESERVATORIOS PARA EMULSAO E AGUA DE 2,3 M3	UN	629.775,55	629.775,55	AS		
SINAPH	9912	CADA, MISTURADOR TIPO PUGG-MILL A SER MONTADO SOBRE CAMINHÃO	UN	2.420.000,00	2.420.000,00	AS		
SINAPH	9921	USINA MISTURADORA DE SOLOS, DOSADORES TRIPLOS, CALHA VIBRATORIA, CAPACIDADE DE 200 A 500 T/H, POTENCIA DE 75 KW	UN	1.248.350,46	1.248.350,46	AS		
SINAPH	21112	VALVULA DE DESCARGA EM METAL CROMADO PARA MICTORIO COM ACIONAMENTO POR PRESSAO E FECHAMENTO AUTOMATICO	UN	192,73	192,73	CR		
SINAPH	10228	VALVULA DE DESCARGA METALICA, BASE 1/2" E ACABAMENTO METALICO CROMADO	UN	223,90	223,90	C		
SINAPH	11781	VALVULA DE DESCARGA METALICA, BASE 1/4" E ACABAMENTO METALICO CROMADO	UN	181,38	181,38	CR		
SINAPH	11746	VALVULA DE ESFERA BRUTA EM BRONZE, BITOLA 1" (REF 1552-B)	UN	60,71	60,71	CR		
SINAPH	11751	VALVULA DE ESFERA BRUTA EM BRONZE, BITOLA 1 1/2" (REF 1552-B)	UN	109,04	109,04	CR		
SINAPH	11750	VALVULA DE ESFERA BRUTA EM BRONZE, BITOLA 1 1/4" (REF 1552-B)	UN	90,49	90,49	CR		
SINAPH	11748	VALVULA DE ESFERA BRUTA EM BRONZE, BITOLA 1/2" (REF 1552-B)	UN	38,96	38,96	CR		
SINAPH	11747	VALVULA DE ESFERA BRUTA EM BRONZE, BITOLA 2" (REF 1552-B)	UN	168,14	168,14	CR		
SINAPH	11749	VALVULA DE ESFERA BRUTA EM BRONZE, BITOLA 3/4" (REF 1552-B)	UN	44,97	44,97	CR		
SINAPH	10236	VALVULA DE RETENCAO DE BRONZE, PE COM CRIVOS, EXTREMIDADE COM ROSCA, DE 1 1/2", PARA FUNDO DE POÇO	UN	108,12	108,12	AS		
SINAPH	10233	VALVULA DE RETENCAO DE BRONZE, PE COM CRIVOS, EXTREMIDADE COM ROSCA, DE 1 1/4", PARA FUNDO DE POÇO	UN	101,32	101,32	AS		
SINAPH	10234	VALVULA DE RETENCAO DE BRONZE, PE COM CRIVOS, EXTREMIDADE COM ROSCA, DE 1", PARA FUNDO DE POÇO	UN	63,82	63,82	AS		
SINAPH	10231	VALVULA DE RETENCAO DE BRONZE, PE COM CRIVOS, EXTREMIDADE COM ROSCA, DE 2 1/2", PARA FUNDO DE POÇO	UN	292,67	292,67	AS		
SINAPH	10232	VALVULA DE RETENCAO DE BRONZE, PE COM CRIVOS, EXTREMIDADE COM ROSCA, DE 2", PARA FUNDO DE POÇO	UN	163,77	163,77	AS		
SINAPH	10229	VALVULA DE RETENCAO DE BRONZE, PE COM CRIVOS, EXTREMIDADE COM ROSCA, DE 3/4", PARA FUNDO DE POÇO	UN	57,72	57,72	AS		
SINAPH	10235	VALVULA DE RETENCAO DE BRONZE, PE COM CRIVOS, EXTREMIDADE COM ROSCA, DE 3", PARA FUNDO DE POÇO	UN	401,22	401,22	AS		
SINAPH	10230	VALVULA DE RETENCAO DE BRONZE, PE COM CRIVOS, EXTREMIDADE COM ROSCA, DE 4", PARA FUNDO DE POÇO	UN	706,11	706,11	AS		
SINAPH	10409	VALVULA DE RETENCAO HORIZONTAL, DE BRONZE (PN-25), 1 1/2", 400 PSI, TAMPA DE PORCA DE UNIAO, EXTREMIDADES COM ROSCA	UN	209,78	209,78	AS		
SINAPH	10411	VALVULA DE RETENCAO HORIZONTAL, DE BRONZE (PN-25), 1/2", 400 PSI, TAMPA DE PORCA DE UNIAO, EXTREMIDADES COM ROSCA	UN	187,71	187,71	AS		
SINAPH	10404	VALVULA DE RETENCAO HORIZONTAL, DE BRONZE (PN-25), 1", 400 PSI, TAMPA DE PORCA DE UNIAO, EXTREMIDADES COM ROSCA	UN	76,12	76,12	AS		
SINAPH	10410	VALVULA DE RETENCAO HORIZONTAL, DE BRONZE (PN-25), 2", 400 PSI, TAMPA DE PORCA DE UNIAO, EXTREMIDADES COM ROSCA	UN	125,39	125,39	AS		
SINAPH	10405	VALVULA DE RETENCAO HORIZONTAL, DE BRONZE (PN-25), 2 1/2", 400 PSI, TAMPA DE PORCA DE UNIAO, EXTREMIDADES COM ROSCA	UN	420,29	420,29	AS		
SINAPH	10408	VALVULA DE RETENCAO HORIZONTAL, DE BRONZE (PN-25), 2", 400 PSI, TAMPA DE PORCA DE UNIAO, EXTREMIDADES COM ROSCA	UN	293,90	293,90	AS		
SINAPH	10412	VALVULA DE RETENCAO HORIZONTAL, DE BRONZE (PN-25), 3/4", 400 PSI, TAMPA DE PORCA DE UNIAO, EXTREMIDADES COM ROSCA	UN	92,25	92,25	AS		
SINAPH	10406	VALVULA DE RETENCAO HORIZONTAL, DE BRONZE (PN-25), 3", 400 PSI, TAMPA DE PORCA DE UNIAO, EXTREMIDADES COM ROSCA	UN	580,51	580,51	AS		
SINAPH	10407	VALVULA DE RETENCAO HORIZONTAL, DE BRONZE (PN-25), 4", 400 PSI, TAMPA DE PORCA DE UNIAO, EXTREMIDADES COM ROSCA	UN	900,37	900,37	AS		
SINAPH	10416	VALVULA DE RETENCAO VERTICAL, DE BRONZE (PN-16), 1 1/2", 200 PSI, EXTREMIDADES COM ROSCA	UN	111,68	111,68	AS		
SINAPH	10419	VALVULA DE RETENCAO VERTICAL, DE BRONZE (PN-16), 1 1/4", 200 PSI, EXTREMIDADES COM ROSCA	UN	96,94	96,94	AS		
SINAPH	21092	VALVULA DE RETENCAO VERTICAL, DE BRONZE (PN-16), 1/2", 200 PSI, EXTREMIDADES COM ROSCA	UN	55,42	55,42	AS		
SINAPH	10418	VALVULA DE RETENCAO VERTICAL, DE BRONZE (PN-16), 1", 200 PSI, EXTREMIDADES COM ROSCA	UN	64,61	64,61	AS		
SINAPH	12657	VALVULA DE RETENCAO VERTICAL, DE BRONZE (PN-16), 2 1/2", 200 PSI, EXTREMIDADES COM ROSCA	UN	260,75	260,75	AS		
SINAPH	10417	VALVULA DE RETENCAO VERTICAL, DE BRONZE (PN-16), 2", 200 PSI, EXTREMIDADES COM ROSCA	UN	162,72	162,72	AS		
SINAPH	10413	VALVULA DE RETENCAO VERTICAL, DE BRONZE (PN-16), 3/4", 200 PSI, EXTREMIDADES COM ROSCA	UN	59,14	59,14	AS		
SINAPH	10414	VALVULA DE RETENCAO VERTICAL, DE BRONZE (PN-16), 3", 200 PSI, EXTREMIDADES COM ROSCA	UN	356,07	356,07	AS		
SINAPH	10415	VALVULA DE RETENCAO VERTICAL, DE BRONZE (PN-16), 4", 200 PSI, EXTREMIDADES COM ROSCA	UN	617,98	617,98	AS		
SINAPH	38643	VALVULA EM METAL CROMADO PARA LAVATORIO, 1" SEM LADRAO	UN	46,53	46,53	CR		
SINAPH	6157	VALVULA EM METAL CROMADO PARA PIA AMERICANA 3.1/2" X 1.1/2"	UN	63,56	63,56	CR		
SINAPH	37588	VALVULA EM METAL CROMADO PARA TANQUE, 1.1/2" SEM LADRAO	UN	30,68	30,68	CR		
SINAPH	6152	VALVULA EM PLASTICO BRANCO COM SAIDA LISA PARA TANQUE 1.1/4" X 1.1/2"	UN	2,58	2,58	CR		
SINAPH	6158	VALVULA EM PLASTICO BRANCO PARA LAVATORIO 1", SEM UNHO, COM LADRAO	UN	3,11	3,11	CR		
SINAPH	6153	VALVULA EM PLASTICO BRANCO PARA TANQUE DU LAVATORIO 1", SEM UNHO E SEM LADRAO	UN	2,42	2,42	CR		
SINAPH	6156	VALVULA EM PLASTICO BRANCO PARA TANQUE 1.1/4" X 1.1/2", SEM UNHO E SEM LADRAO	UN	3,07	3,07	CR		
SINAPH	6154	VALVULA EM PLASTICO CROMADO PARA LAVATORIO 1", SEM UNHO, COM LADRAO	UN	5,78	5,78	CR		
SINAPH	6155	VALVULA EM PLASTICO CROMADO TIPO AMERICANA PARA PIA DE COZINHA 3.1/2" X 1.1/2", SEM ADAPTADOR	UN	11,96	11,96	CR		
SINAPH	43595	VARA FINA PARA CREMONA, EM FERRO ZINCADO BRANCO, COM DIAMETRO DE APROX 10 MM E COMPRIMENTO DE 1,20 M	UN	19,08	19,08	CR		
SINAPH	43596	VARA FINA PARA CREMONA, EM FERRO ZINCADO BRANCO, COM DIAMETRO DE APROX 10 MM E COMPRIMENTO DE 1,50 M	UN	22,05	22,05	CR		
SINAPH	38108	VARIADOR DE LUMINOSIDADE ROTATIVO (DIMMER) 127 V, 300 W (APENAS MODULO)	UN	46,92	46,92	CR		
SINAPH	38087	VARIADOR DE LUMINOSIDADE ROTATIVO (DIMMER) 127V, 300W, CONJUNTO MONTADO PARA EMBUTIR 4" X 2" (PLACA + SUPORTE + MODULO)	UN	60,35	60,35	CR		
SINAPH	38109	VARIADOR DE LUMINOSIDADE ROTATIVO (DIMMER) 220 V, 600 W (APENAS MODULO)	UN	74,99	74,99	CR		
SINAPH	38088	VARIADOR DE LUMINOSIDADE ROTATIVO (DIMMER) 220V, 600W, CONJUNTO MONTADO PARA EMBUTIR 4" X 2" (PLACA + SUPORTE + MODULO)	UN	78,85	78,85	CR		
SINAPH	38110	VARIADOR DE VELOCIDADE PARA VENTILADOR 127 V, 150 W (APENAS MODULO)	UN	28,85	28,85	CR		
SINAPH	38089	VARIADOR DE VELOCIDADE PARA VENTILADOR 127V, 150W + 2 INTERRUPTORES PARALELOS, PARA REVERSAO E LAMPADA, CONJUNTO MONTADO PARA EMBUTIR 4" X 2" (PLACA + SUPORTE + MODULOS)	UN	50,27	50,27	CR		
SINAPH	38111	VARIADOR DE VELOCIDADE PARA VENTILADOR 220 V, 250 W (APENAS MODULO)	UN	32,26	32,26	CR		
SINAPH	38090	VARIADOR DE VELOCIDADE PARA VENTILADOR 220V, 250W + 2 INTERRUPTORES PARALELOS, PARA REVERSAO E LAMPADA, CONJUNTO MONTADO PARA EMBUTIR 4" X 2" (PLACA + SUPORTE + MODULOS)	UN	51,96	51,96	CR		
SINAPH	13726	VASSOURA MECANICA REBOCAVEL COM ESCOVA CILINDRICA LARGURA UTIL DE VARRIMENTO = 2,44M	UN	77.066,32	77.066,32	AS		
SINAPH	38400	VASSOURA 40 CM COM CABO	UN	13,44	13,44	CR		
SINAPH	12627	VEDACAO DE CALHA, EM BORRACHA COR PRETA, MEDIDA ENTRE 119 E 170 MM, PARA DRENAGEM PLUVIAL PREDIAL	UN	0,46	0,46	AS		
SINAPH	39996	VERGALHAO ZINCADO ROSCA TOTAL, 1/4" (6,3 MM)	M	4,53	4,53	CR		
SINAPH	10478	VERNIZ POLIURETANO BRILHANTE PARA MADEIRA, COM FILTRO SOLAR, USO INTERNO E EXTERNO	L	29,61	29,61	CR		
SINAPH	10475	VERNIZ SINTETICO BRILHANTE PARA MADEIRA TIPO COPAL, USO INTERNO	L	26,05	26,05	CR		
SINAPH	10481	VERNIZ SINTETICO BRILHANTE PARA MADEIRA, COM FILTRO SOLAR, USO INTERNO E EXTERNO (BASE SOLVENTE)	L	28,41	28,41	CR		
SINAPH	4031	VEU DE VIDRO/VEU DE SUPERFICIE 30 A 35 G/M2	M2	32,47	32,47	CR		
SINAPH	4030	VEU POLIESTER	M2	6,91	6,91	CR		
SINAPH	39399	VIBRADOR DE IMERSAO, COM PONTEIRA DE *35* MM, MANGOTE DE 5 M, SEM MOTOR	UN	1.162,70	1.162,70	AS		
SINAPH	39400	VIBRADOR DE IMERSAO, COM PONTEIRA DE *45* MM, MANGOTE DE 5 M, SEM MOTOR	UN	1.263,81	1.263,81	AS		
SINAPH	39401	VIBRADOR DE IMERSAO, COM PONTEIRA DE *60* MM, MANGOTE DE 5 M, SEM MOTOR	UN	1.417,69	1.417,69	AS		
SINAPH	11652	VIBRADOR DE IMERSAO, DIAMETRO DA PONTEIRA DE *35* MM, COM MOTOR 4 TEMPOS A GASOLINA DE 5,5 HP (5,5 CV)	UN	3.050,00	3.050,00	AS		
SINAPH	13896	VIBRADOR DE IMERSAO, DIAMETRO DA PONTEIRA DE *45* MM, COM MOTOR ELETRICO TRIFASICO DE 2 HP (2 CV)	UN	2.736,11	2.736,11	AS		
SINAPH	13475	VIBRADOR DE IMERSAO, DIAMETRO DA PONTEIRA DE *45* MM, COM MOTOR 4 TEMPOS A GASOLINA DE 5,5 HP (5,5 CV)	UN	3.332,92	3.332,92	AS		
SINAPH	25971	VIBROACABADORA DE ASFALTO SOBRE ESTEIRAS, LARG. PAVIM. MAX. 8,00 M, POT. 100 KW/134 HP, CAP. 600 T/H	UN	4.382.347,25	4.382.347,25	AS		
SINAPH	25970	VIBROACABADORA DE ASFALTO SOBRE ESTEIRAS, LARG. PAVIM. 2,13 M A 4,55 M, POT. 74 KW/ 100 HP, CAP. 400 T/H	UN	1.844.917,33	1.844.917,33	AS		
SINAPH	13476	VIBROACABADORA DE ASFALTO SOBRE ESTEIRAS, LARG. PAVIM. 2,60 M A 5,75 M, POT. 110 HP, CAP. 450 T/H	UN	1.858.286,42	1.858.286,42	AS		
SINAPH	10488	VIBROACABADORA DE ASFALTO SOBRE ESTEIRAS, LARG. PAVIMENT. 1,90 A 5,3 M, POT. 78 KW/105 HP, CAP. 450 T/H	UN	2.251.334,00	2.251.334,00	AS		
SINAPH	13606	VIBROACABADORA DE ASFALTO SOBRE RODAS, LARGURA DE PAVIMENTACAO DE 1,70 A 4,20 M, POTENCIA 78 KW/105 HP, CAPACIDADE 300 T/H	UN	1.994.649,72	1.994.649,72	AS		
SINAPH	10489	VIDRACEIRO	H	21,25	21,25	CR		
SINAPH	41073	VIDRACEIRO (MENSALISTA)	MES	3.248,17	3.757,73	CR		
SINAPH	34391	VIDRO COMUM LAMINADO LISO INCOLOR DUPLIO, ESPESURA TOTAL 8 MM (CADA CAMADA DE 4 MM) - COLOCADO	M2	606,30	606,30	CR		
SINAPH	10496	VIDRO COMUM LAMINADO, LISO, INCOLOR, DUPLIO, ESPESURA TOTAL 6 MM (CADA CAMADA E= 3 MM) - COLOCADO	M2	527,77	527,77	CR		
SINAPH	10497	VIDRO COMUM LAMINADO, LISO, INCOLOR, TRIPLO, ESPESURA TOTAL 12 MM (CADA CAMADA E= 4 MM) - COLOCADO	M2	1.372,22	1.372,22	CR		
SINAPH	10504	VIDRO COMUM LAMINADO, LISO, INCOLOR, TRIPLO, ESPESURA TOTAL 15 MM (CADA CAMADA E = 5 MM) - COLOCADO	M2	1.604,44	1.604,44	CR		
SINAPH	34390	VIDRO CRISTAL COLORIDO, 10 MM, PINTADO NA COR BRANCA	M2	472,88	472,88	CR		
SINAPH	34389	VIDRO CRISTAL COLORIDO, 4 MM, PINTADO NA COR BRANCA	M2	147,77	147,77	CR		
SINAPH	34388	VIDRO CRISTAL COLORIDO, 6 MM, PINTADO NA COR BRANCA	M2	210,02	210,02	CR		
SINAPH	34387	VIDRO CRISTAL COLORIDO, 8 MM, PINTADO NA COR BRANCA	M2	340,94	340,94	CR		
SINAPH	11188	VIDRO LISO FUME E = 4MM - SEM COLOCACAO	M2	168,88	168,88	CR		

FONTE	CÓDIGO	DESCRIÇÃO	UNIDADE	CUSTO UNITÁRIO DESONERADO	CUSTO UNITÁRIO NÃO DESONERADO	ORIGEM DO PREÇO	% MO DESONERADO	% MO NÃO DESONERADO
SINAPH	11189	VIDRO LISO FUME E = 6MM - SEM COLOCACAO	M2	253,33	253,33	CR		
SINAPH	21107	VIDRO LISO FUME, E = 5 MM - SEM COLOCACAO	M2	182,30	182,30	CR		
SINAPH	34386	VIDRO LISO INCOLOR 10 MM - SEM COLOCACAO	M2	316,66	316,66	CR		
SINAPH	10490	VIDRO LISO INCOLOR 2 A 3 MM - SEM COLOCACAO	M2	95,00	95,00	C		
SINAPH	10492	VIDRO LISO INCOLOR 4MM - SEM COLOCACAO	M2	126,66	126,66	CR		
SINAPH	10493	VIDRO LISO INCOLOR 5MM - SEM COLOCACAO	M2	147,77	147,77	CR		
SINAPH	10491	VIDRO LISO INCOLOR 6 MM - SEM COLOCACAO	M2	179,44	179,44	CR		
SINAPH	34385	VIDRO LISO INCOLOR 8MM - SEM COLOCACAO	M2	261,77	261,77	CR		
SINAPH	10499	VIDRO MARTELADO OU CANELADO, 4 MM - SEM COLOCACAO	M2	105,55	105,55	CR		
SINAPH	34384	VIDRO PLANO ARAMADO E = 6 MM - SEM COLOCACAO	M2	316,66	316,66	CR		
SINAPH	11185	VIDRO PLANO ARMADO E = 7MM - SEM COLOCACAO	M2	327,22	327,22	CR		
SINAPH	10507	VIDRO TEMPERADO INCOLOR E = 10 MM, SEM COLOCACAO	M2	274,13	274,13	CR		
SINAPH	10505	VIDRO TEMPERADO INCOLOR E = 6 MM, SEM COLOCACAO	M2	161,75	161,75	CR		
SINAPH	10506	VIDRO TEMPERADO INCOLOR E = 8 MM, SEM COLOCACAO	M2	211,16	211,16	CR		
SINAPH	5031	VIDRO TEMPERADO INCOLOR PARA PORTA DE ABRIR, E = 10 MM (SEM FERRAGENS E SEM COLOCACAO)	M2	296,50	296,50	C		
SINAPH	10502	VIDRO TEMPERADO VERDE E = 10 MM, SEM COLOCACAO	M2	345,49	345,49	CR		
SINAPH	10501	VIDRO TEMPERADO VERDE E = 6 MM, SEM COLOCACAO	M2	195,19	195,19	CR		
SINAPH	10503	VIDRO TEMPERADO VERDE E = 8 MM, SEM COLOCACAO	M2	263,70	263,70	CR		
SINAPH	4500	VIGA *7,5 X 10* CM EM PINUS, MISTA OU EQUIVALENTE DA REGIAO - BRUTA	M	10,64	10,64	CR		
SINAPH	4448	VIGA *7,5 X 15 CM EM PINUS, MISTA OU EQUIVALENTE DA REGIAO - BRUTA	M	14,61	14,61	CR		
SINAPH	20213	VIGA APARELHADA *6 X 12* CM, EM MACARANDUBA, ANGELIM OU EQUIVALENTE DA REGIAO	M	27,46	27,46	CR		
SINAPH	20211	VIGA APARELHADA *6 X 16* CM, EM MACARANDUBA, ANGELIM OU EQUIVALENTE DA REGIAO	M	36,36	36,36	CR		
SINAPH	40270	VIGA DE ESCORRAMENTO H20, DE MADEIRA, PESO DE 5,00 A 5,20 KG/M, COM EXTREMIDADES PLASTICAS	M	93,79	93,79	AS		
SINAPH	4425	VIGA NAO APARELHADA *6 X 12* CM, EM MACARANDUBA, ANGELIM OU EQUIVALENTE DA REGIAO - BRUTA	M	30,05	30,05	CR		
SINAPH	4472	VIGA NAO APARELHADA *6 X 16* CM, EM MACARANDUBA, ANGELIM OU EQUIVALENTE DA REGIAO - BRUTA	M	37,54	37,54	CR		
SINAPH	35272	VIGA NAO APARELHADA *6 X 20* CM, EM MACARANDUBA, ANGELIM OU EQUIVALENTE DA REGIAO - BRUTA	M	54,27	54,27	CR		
SINAPH	4451	VIGA NAO APARELHADA *8 X 16* CM EM MACARANDUBA, ANGELIM OU EQUIVALENTE DA REGIAO - BRUTA	M	58,09	58,09	CR		
SINAPH	34345	VIGIA DIURNO	H	15,08	17,44	CR		
SINAPH	41096	VIGIA DIURNO (MENSALISTA)	MES	2.667,17	3.085,58	CR		
SINAPH	41776	VIGIA NOTURNO, HORA EFETIVAMENTE TRABALHADA DE 22 H AS 5 H (COM ADICIONAL NOTURNO)	H	20,67	23,91	CR		
SINAPI	90875	CAIXA PARA RALO COM GRADE DE FERRO EM BARRA CHATA 3/16 DE ALVENARIA TIJOLO MACICO (7X10X20 CM) PAREDES DE UMA VEZ (0,20 M) DE 0,90X1,20X1,50 M (EXTERNA) COM ARGAMASSA 1:4 CIMENTO:AREIA, BASE DE CONCRETO FCK=10 MPA, EXCLUSIVAMENTE ESCAVACAO E REATERRO	UN	0,00	0,00			
SINAPI	90893	CAIXA PARA RALO DE ALVENARIA TIJOLO MACICO (7X10X20 CM) PAREDES DE UMA VEZ (0,20 M) DE 0,90X1,20X1,50 M (EXTERNA) COM ARGAMASSA 1:4 CIMENTO:AREIA, BASE DE CONCRETO FCK=10 MPA, EXCLUSIVAMENTE GRADE, ESCAVACAO E REATERRO	UN	0,00	0,00			
SINAPI	78769	INSTALACAO DE BARRA DE APOIO RETA, EM ALUMINIO, COMPRIMENTO 80 CM, DIAMETRO MINIMO 3 CM, INCLUSIVE ACCESORIOS PARA INSTALACAO	UN	144,84	147,57	AS	11,9414324%	13,5710412%
SINAPI	76872	COLCHAO DE ARGILA, ESPESURA DE 15 CM, INCLUSO TRANSPORTE DE DMT ATE 10 KM, EXCLUSIVE INDENIZACAO DA JAZIDA	M2	11,32	12,24	CR	51,9043402%	55,5646482%
SINAPI	76873	COLCHAO DE ARGILA, ESPESURA DE 15 CM, EXCLUSO TRANSPORTE E INDENIZACAO DA JAZIDA	M2	9,46	10,38	CR	62,1420997%	65,5405406%
SINAPI	78785	EXECUCAO DE PAVIMENTO EM PEDRAS POLIEDRICAS, INCLUSO COLCHAO E REJUNTAMENTO COM PÓ DE PEDRA	M2	30,91	32,51	CR	33,0516737%	36,3214837%
SINAPI	93028	EXECUCAO DE PASSEIO EM PISO INTERTRAVADO, COM BLOCO RETANGULAR DE 20 X 10 CM COR NATURAL, ESPESURA 6 CM, COM COLCHAO DE PO DE PEDRA ESPESURA 5 CM E REJUNTE DE PO DE PEDRA	M2	54,93	57,08	AS	24,9589790%	27,7894736%
SINAPI	93029	EXECUCAO DE PASSEIO EM PISO INTERTRAVADO, COM BLOCO RETANGULAR DE 20 X 10 CM COLORIDO, ESPESURA 6 CM, COM COLCHAO DE PO DE PEDRA ESPESURA 5 CM E REJUNTE DE PO DE PEDRA	M2	60,25	62,40	AS	22,7522020%	25,4172015%
SINAPI	93030	EXECUCAO DE PASSEIO EM PISO INTERTRAVADO, COM BLOCO RETANGULAR DE 20 X 10 CM ALERTA, ESPESURA 6 CM, COM COLCHAO DE PO DE PEDRA ESPESURA 5 CM E REJUNTE DE PO DE PEDRA	M2	81,13	83,28	AS	16,8908081%	19,0384615%
SINAPI	93031	EXECUCAO DE PASSEIO EM PISO INTERTRAVADO, COM BLOCO RETANGULAR DE 20 X 10 CM COR NATURAL, ESPESURA 8 CM, COM COLCHAO DE PO DE PEDRA ESPESURA 5 CM E REJUNTE DE PO DE PEDRA	M2	63,78	65,93	AS	21,4913657%	24,0546697%
SINAPI	93032	EXECUCAO DE PASSEIO EM PISO INTERTRAVADO, COM BLOCO RETANGULAR DE 20 X 10 CM COLORIDO, ESPESURA 8 CM, COM COLCHAO DE PO DE PEDRA ESPESURA 5 CM E REJUNTE DE PO DE PEDRA	M2	68,04	70,19	AS	20,1442024%	22,5930680%
SINAPI	93033	EXECUCAO DE PASSEIO EM PISO INTERTRAVADO, COM BLOCO RETANGULAR DE 20 X 10 CM ALERTA, ESPESURA 8 CM, COM COLCHAO DE PO DE PEDRA ESPESURA 5 CM E REJUNTE DE PO DE PEDRA	M2	102,64	104,79	AS	13,3482839%	15,1274949%
SINAPI	95031	PISO PODOATIL DE CONCRETO ALERTA/DIRECIONAL *40 X 40 X 2,5*CM, SOBRE LASTRO DE CONCRETO ESPESURA 3 CM E REJUNTE CIMENTICIO, EXCLUSO COLCHAO	M2	113,54	118,15	CR	25,9269067%	28,8234795%
SINAPI	101031	RAMPA DE ACESSIBILIDADE, FIGURA 93 DA NORMA, PARA PASSEIO COM MEIO-FIO H = 15 CM, DE PISO DE CONCRETO E = 5 CM, INCLUSIVE FAIXAS DE 40 CM PISO PODOATIL DE CONCRETO ALERTA/DIRECIONAL E COLCHAO DE PO DE PEDRA E = 5 CM, AREA TOTAL = 5,94 M2 (NBR 9050/2015)	UN	296,63	309,81	CR	28,3521536%	31,4063764%
SINAPI	101032	RAMPA DE ACESSIBILIDADE, FIGURA 96 DA NORMA, PARA PASSEIO COM MEIO-FIO H = 15 CM E LARGURA 1,20 M, DE PISO DE CONCRETO E = 5 CM, INCLUSIVE FAIXAS DE 40 CM DE PISO PODOATIL DE CONCRETO ALERTA/DIRECIONAL E COLCHAO DE PO DE PEDRA E = 5 CM, AREA TOTAL = 7,08M2 (NBR 9050/2015)	UN	386,75	403,65	CR	27,8620117%	30,8926132%
SINAPI	101033	RAMPA DE ACESSIBILIDADE, FIGURA 96 DA NORMA, PARA PASSEIO COM MEIO-FIO H = 15 CM E LARGURA 2,00 M, DE PISO DE CONCRETO E = 5 CM, INCLUSIVE FAIXAS DE 40 CM DE PISO PODOATIL DE CONCRETO ALERTA/DIRECIONAL E COLCHAO DE PO DE PEDRA E = 5 CM, AREA TOTAL = 11,80 M2 (NBR 9050/2015)	UN	612,65	639,68	CR	28,1305705%	31,1730618%
SINAPI	101037	PLACA DE IDENTIFICACAO DE RUA (1 PLACA 45 CM X 20 CM), COM SUPORTE DE ACO GALVANIZADO D = 50 MM E ALTURA = 3 M, INCLUSIVE BASE DE CONCRETO MAGRO	UN	358,69	362,08	AS	6,0075303%	6,8878819%
SINAPI	101039	PLACA DE SINALIZACAO VIARIA QUADRADA L = 60 CM, COM SUPORTE DE ACO GALVANIZADO D = 50 MM E ALTURA = 3 M, INCLUSIVE BASE DE CONCRETO MAGRO	UN	470,40	473,75	AS	4,5104627%	5,1839182%
SINAPI	101034	PLACA DE SINALIZACAO VIARIA CIRCULAR D = 50 CM, COM SUPORTE DE ACO GALVANIZADO D = 50 MM E ALTURA = 3 M, INCLUSIVE BASE DE CONCRETO MAGRO	UN	385,31	388,66	AS	5,5069453%	6,3193389%
SINAPI	101035	PLACA DE SINALIZACAO VIARIA OCTOGONAL L = 25 CM, COM SUPORTE DE ACO GALVANIZADO D = 50 MM E ALTURA = 3 M, INCLUSIVE BASE DE CONCRETO MAGRO	UN	440,15	443,50	AS	4,8205641%	5,5376356%
SINAPI	101036	PLACA DE SINALIZACAO VIARIA TRIANGULAR L = 75 CM, COM SUPORTE DE ACO GALVANIZADO D = 50 MM E ALTURA = 3 M, INCLUSIVE BASE DE CONCRETO MAGRO	UN	409,90	413,25	AS	5,1764533%	5,9431587%
SINAPI	101038	PLACA DE IDENTIFICACAO DE RUA (2 PLACAS 45 CM X 20 CM), COM SUPORTE DE ACO GALVANIZADO D = 50 MM E ALTURA = 3 M, INCLUSIVE BASE DE CONCRETO MAGRO	UN	432,94	436,33	AS	4,9768946%	5,7153992%
SINAPI	93157	INSTALACAO DE BARRA DE APOIO RETA, EM ALUMINIO, COMPRIMENTO 70 CM, DIAMETRO MINIMO 3 CM, INCLUSIVE ACCESORIOS PARA INSTALACAO	UN	135,68	138,41	AS	12,7479171%	14,4694998%

MEMORIAL DESCRITIVO DE REFORMA DO NÚCLEO EDUCACIONAL MUNICIPAL JOÃO CANTON

1. GENERALIDADES

O presente Memorial Descritivo tem por objetivo especificar os serviços técnicos, bem como os materiais e os métodos construtivos que serão empregados na execução da reforma do núcleo educacional Municipal João Canton.

Todas as instalações deverão estar de acordo com os requisitos das Normas da ABNT, com materiais aprovados também de acordo com as normas da ABNT, assim como registro no INMETRO.

Antes do início da obra, deverá ser instalada uma placa de identificação de 0,80m x 1,20m da empresa e responsável técnico responsáveis pela execução dos trabalhos, conforme modelo a ser fornecido pela própria Prefeitura Municipal.

2. INFORMAÇÕES INICIAIS

Os serviços deverão ser executados por empresa legalmente habilitada, com registro no CREA-SC e/ou CAU-SC, assim como deve ter seu responsável técnico acompanhando todos os serviços a serem executados.

Independentemente de estar diariamente na obra ou não, o responsável técnico da empresa responderá por toda e qualquer eventual discordância em relação ao projeto e também lhe cabe consultar o engenheiro responsável pelo Setor de Engenharia da Prefeitura Municipal de Ipumirim sempre que qualquer dúvida surgir quanto à execução da obra.

A empresa deverá manter na obra uma equipe condizente com o serviço a ser executado, fornecendo ferramentas e equipamentos adequados tanto para a execução dos trabalhos como para a proteção individual de seus trabalhadores.

Durante a execução dos serviços deverão ser tomadas todas as providências cabíveis no sentido de preservar os locais onde não estão planejadas intervenções, evitando danificar, sujar, quebrar, riscar e qualquer outro tipo de ação que possa gerar retrabalho e custo extra que neste caso será de responsabilidade da própria empresa executora.

O orçamento e as respectivas composições unitárias são documentos

complementares à este memorial e eventuais informações que não constem no memorial deverão ser executadas de acordo com a descrição que consta nestes documento.

3. PROJETOS, DOCUMENTAÇÕES E NORMAS DE EXECUÇÃO

Para aquisição dos materiais, execução dos serviços e projetos deverão ser seguidas as normas vigentes regulamentadas pela ABNT, principalmente a questão da acessibilidade, bem como as especificações apresentadas.

Todo e qualquer material utilizado na execução da obra, deverá ser de 1ª qualidade.

4. MOVIMENTAÇÕES DE TERRA

A movimentação de terra do terreno será através de cortes e aterros, compatibilizando suas cotas com as do projeto.

5. REMOÇÕES E DEMOLIÇÕES

As demolições deverão ser executadas com todo o cuidado necessário evitando danos além das áreas a sofrerem intervenções.

Todo o material proveniente da demolição de alvenarias, rebocos, revestimentos cerâmicos, contrapisos, fôrros e outros similares, deverão ser acumulados e transportados para um descarte final adequado.

Já o material proveniente da remoção de janelas, portas, luminárias e outros similares, deverão ser depositados separadamente afim de que a Prefeitura Municipal avalie a possibilidade de reaproveitamento dos mesmos ou não. Os materiais que a prefeitura eventualmente não vier a utilizar deverão ter destino semelhante aos materiais do parágrafo acima.

Para as demolições também é importante que se utilize ferramentas e equipamentos compatíveis com a potência necessária para o desmonte planejado.

6. PAREDES EM ALVENARIA

Os tijolos serão assentados com argamassa a base de cimento, perfeitamente nivelada aprumada, nos alinhamentos e dimensões indicados nos projetos e detalhes de execução, todas as paredes

receberão chapisco e após a cura deverá ser executado o reboco.

Todos os vãos das esquadrias, deverão receber verga e contra-verga armada de concreto, de maneira que esta ultrapasse em, pelo menos 0,20m às extremidades dos vãos.

7. COBERTURA

Estrutura da cobertura será composta com tesouras de madeira, telhas cerâmicas tipo romana, com inclinação de 30%, seguindo as mesmas características das já existentes.

8. ESQUADRIAS

As esquadrias deverão atender, rigorosamente, quanto a sua localização e dimensões, às indicações do projeto arquitetônico.

O material das portas e janelas está especificado no projeto estas devem seguir as mesma caracterias das existentes.

9. PINTURA

A pintura será executada em de tinta látex acrílica de primeira qualidade (linha premiun) em cores a serem as mesmas existentes, será executado em todas as novas alvenarias exceto as alvenarias que receberão outro tratamento de acabamento, como as alvenarias com azulejos.

Todas as paredes e portas a serem pintadas deverão ser preparadas para pintura de modo que sejam removidas todas as sujeiras, fungos, materiais soltos, poeira, oleosidades e qualquer outra que prejudiquem a aderência do material a ser empregado.

Os guarda-corpos e corrimãos metálicos, após a devida preparação deverão ser pintados na cor a ser definida pela prefeitura Municipal de Ipumirim com tinta alquídica de acabamento (esmalte sintético acetinado) aplicada com rolo em duas demãos.

Todos os serviços de pintura deverão ser executados com o máximo cuidado afim de não causar respingos e manchas em locais que não receberão nova pintura ou mesmo sobre superfícies recém pintadas.

10. REVESTIMENTOS

Toda parede nova de alvenaria a ser executada receberá o revestimento cerâmico nas dimensões de 0,10x0,10m na cor branca (mesmas características da existente) a uma altura de 1,05m do piso.

11. INSTALAÇÕES ELÉTRICA

As instalações elétricas serão dimensionadas e executadas conforme as normas vigentes da ABNT, sendo que todas as instalações estarão em perfeito funcionamento no ato da entrega da obra, está que será puxada a partir da parte elétrica já existente.

12. SALA SECRETÁRIA, PEDAGOGIA E DIRETORIA

Onde hoje é a sala da secretaria e pedagogia, o layout será alterado criando uma circulação e uma sala que passará a ser a sala da diretoria (conforme detalhado em projeto, paredes a demolir e a construir)

Será executado paredes em alvenária conforme medidas em projeto, retirado uma divisória leve e criado aberturas novas conforme listado em projeto;

13. SALA DOS PROFESSORES

Onde hoje é a atual da diretoria, a sala será ampliada e passará a ser sala para os professores, terá parte elétrica a ser removida e parte elétrica nova a ser feita, puxando fiação do existente, e paredes a serem construídas em alvenaria. (conforme detalhado em projeto, paredes a demolir e a construir).

14. AMPLIAÇÃO DE 3 SALAS DE AULA

Serão acrescentadas mais três novas salas de aula, estrutura em concreto armado, fechamento em alvenaria e tesouras em madeiras, cobertura em telha cerâmica, esta nova ala deverá seguir com as mesmas características dos outros já existentes, conforme detalhado em projeto.

15. COBERTURAS CONEXÕES ENTRE OS BLOCOS (DUAS)

Serão executadas 2 conexões (coberturas) entre os blocos na parte interna da escola, com pilares de concreto e vigas superiores e tesouras em madeira cobertura em telha cerâmica tipo romana, medidas e especificações detalhadas no projeto as mesmas deverão seguir as características das já

existentes na escola.

16. COBERTURA CONEXÃO ESCOLA E GINASIO DE ESPORTES

Será criada uma conexão (cobertura) entre a escola e o ginásio de esportes, esta que será de estrutura metálica, com pintura epóxi na cor verde (mesma cor já existente *in loco*) e a cobertura em telha de aluzinco ondulada, medidas e especificações detalhadas no projeto.

17. LIMPEZA DA OBRA

A obra deverá ser entregue limpa, com todos os equipamentos em perfeito funcionamento e todo o entulho produzido deverá ter um destino adequado conforme legislação ambiental vigente.

Todas as pavimentações, revestimentos, cimentados, ladrilhos, cerâmicas, aparelhos sanitários, etc., serão lavados e limpos.

Todas as manchas e salpicos de tinta serão removidos, dando-se especial atenção à perfeita execução dessa limpeza nos vidros e ferragens das esquadrias.

18. DÚVIDAS E ESCLARECIMENTOS

Nenhum trabalho deverá ser executado caso pare alguma dúvida sobre o mesmo, devendo as dúvidas serem esclarecidas junto ao engenheiro/arquiteto responsável pela prefeitura.

Ipumirim/SC, 25 de Outubro de 2021.

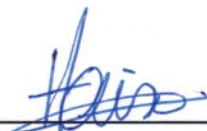

Formattus Arquitetura e Engenharia LTDA
CAU: PJ47669-1
Taise Herrmann - CAU: A135213-0
Arquiteta e Urbanista

Prefeitura Municipal de Ipumirim
CNPJ: 82.814.575/0001-02
Hilário Reffatti - CPF.: 227.782.330-91
Prefeito Municipal



TABELA DE ESQUADRIAS

COD	TIPO	LARGURA	ALTURA	PARAPETTO	MATERIAL	QTD
J1	Janela basculante	200	105	105	Alumínio e Vidro	10
P1	Porta de abrir	90	210	-	Madeira	3

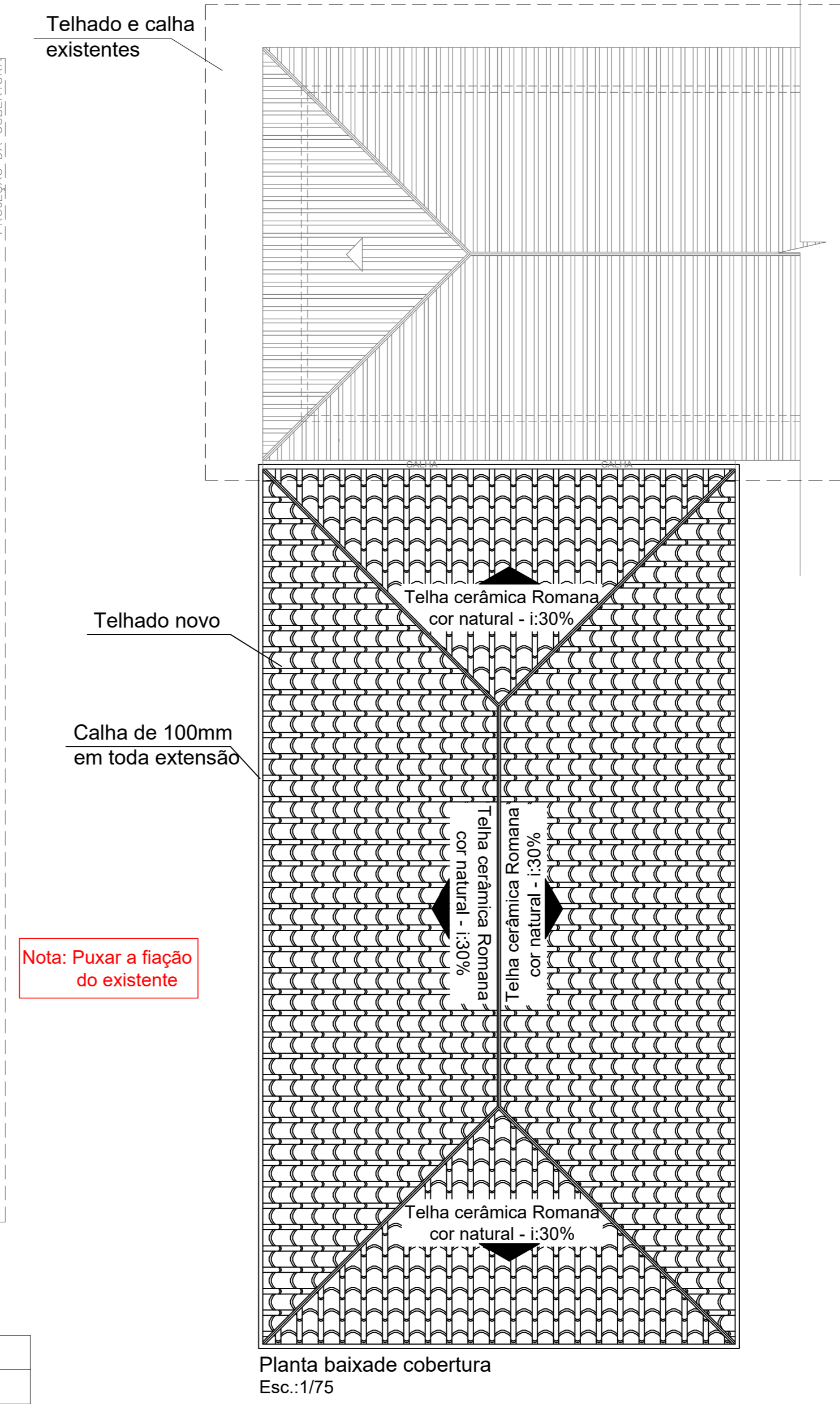
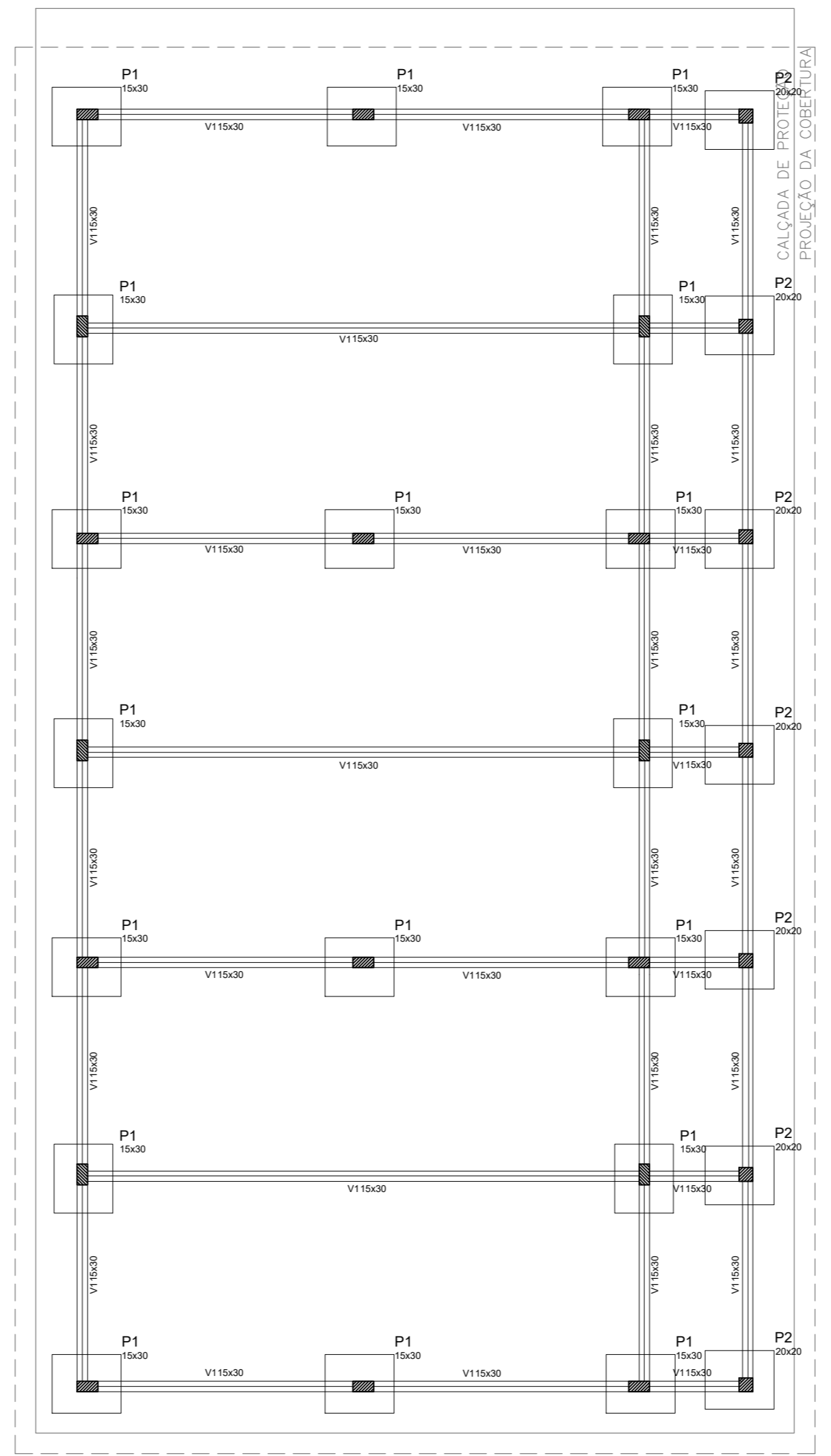
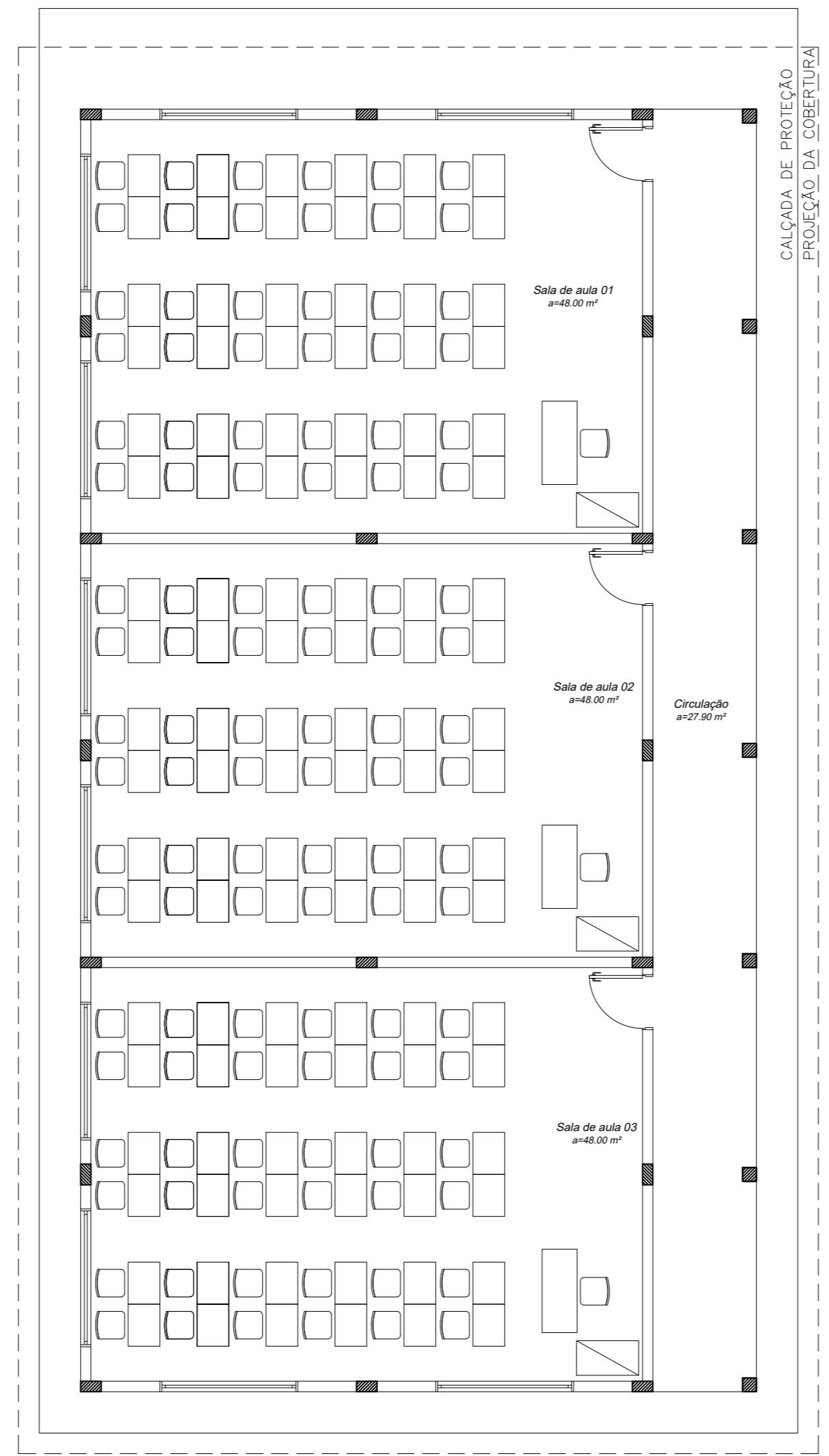
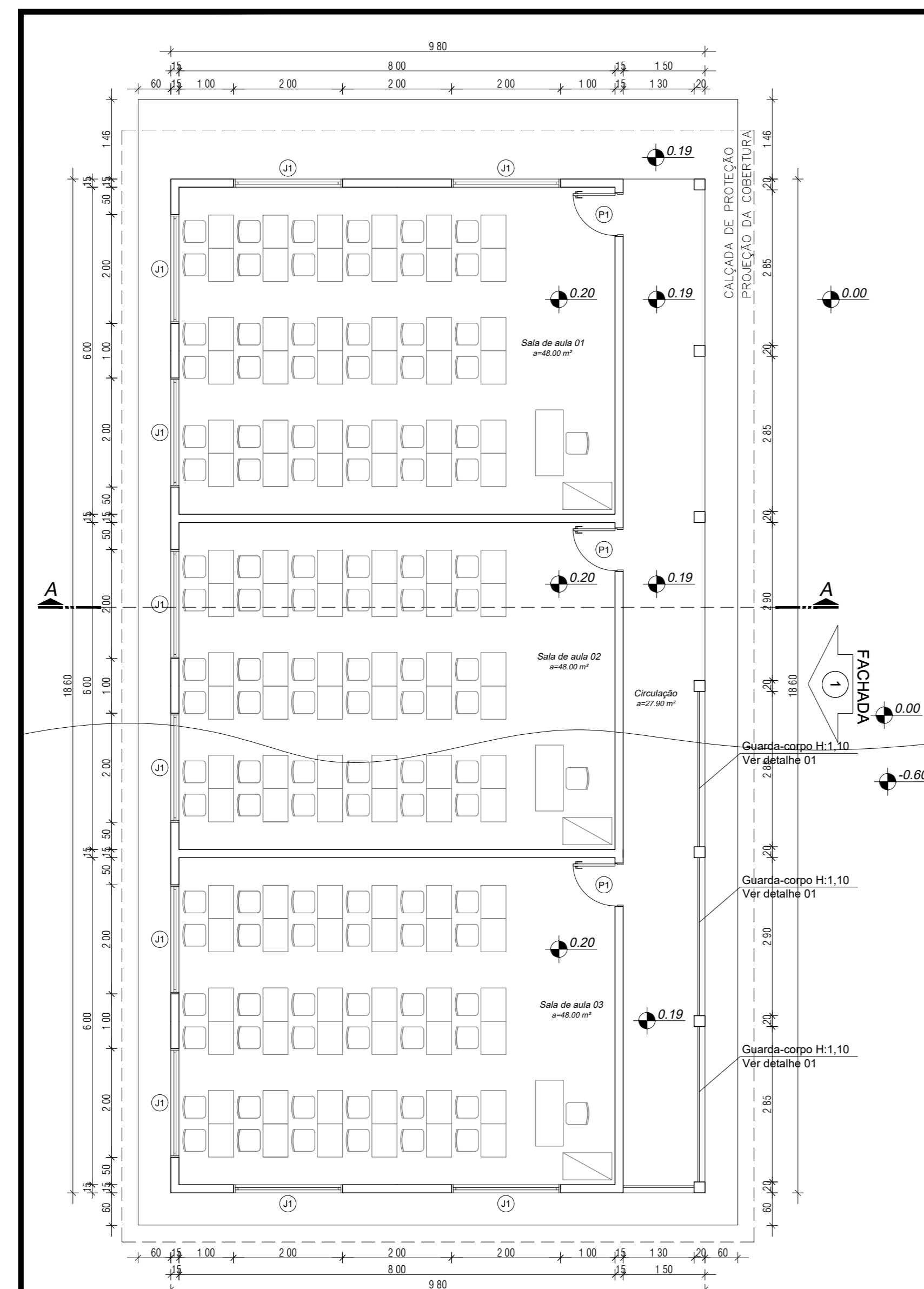
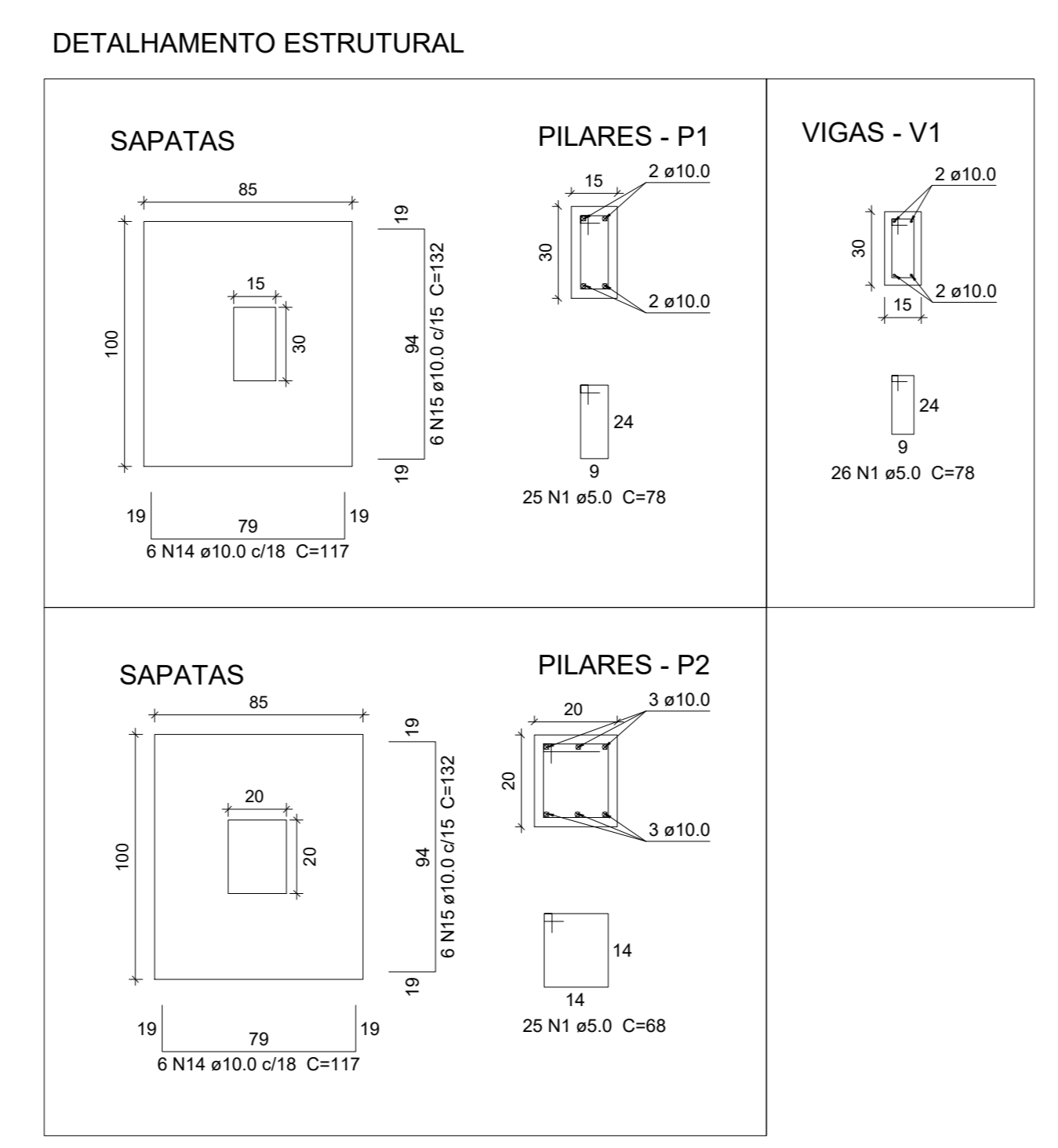

- LEGENDA ELÉTRICO**
- Ponto de luz do teto com circ.
 - Interruptor simples
 - Interruptor duplo
 - ▽ Tomada média com interruptor
 - ▽ Tomada baixa h=30
 - ▽ Tomada média h=120
 - ▽ Tomada alta h=220
 - ▽ Ponto de internet h=30
 - ▽ Ponto de telefone h=30
 - ▽ Fiação elétrica
 - ▽ Fase - neutro-retorno-terra
 - ▽ Centro de distribuição elétrica - CD

QUADRO DE CARGAS - ELÉTRICO

AMBIENTES	FIAÇÃO DO EXISTENTE						DISJUNTOR
	Circuito	LÂMPADAS	TOMADAS	CHUVEIRO	POTÊNCIA (W)	FIAÇÃO (mm ²)	
SALAS E CIRCULAÇÃO	1	-	21	-	-	2100	2,5 1x16
SALAS E CIRCULAÇÃO	2	-	21	-	3	3900	2,5 1x16
TOTAL	-	21	21	0	3	6000	35 1x80

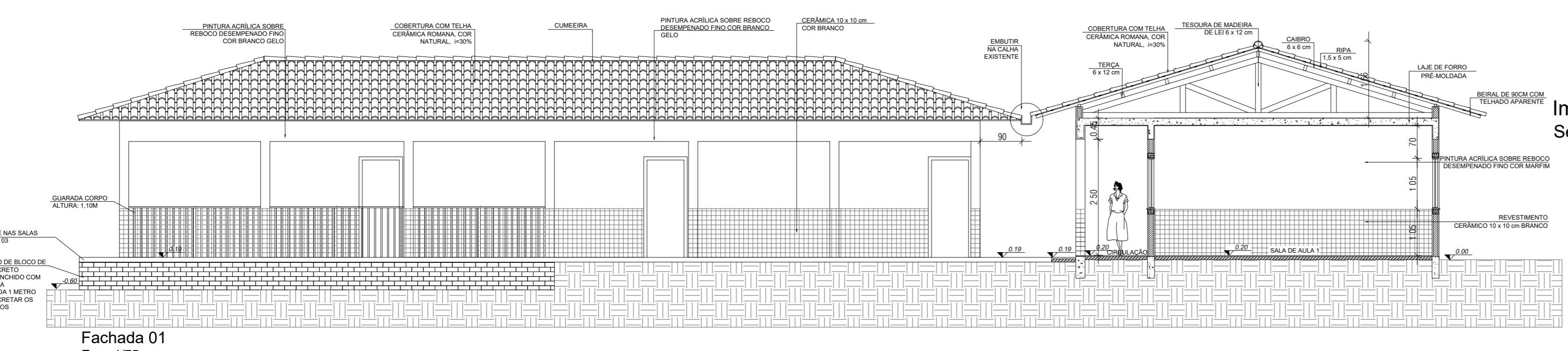
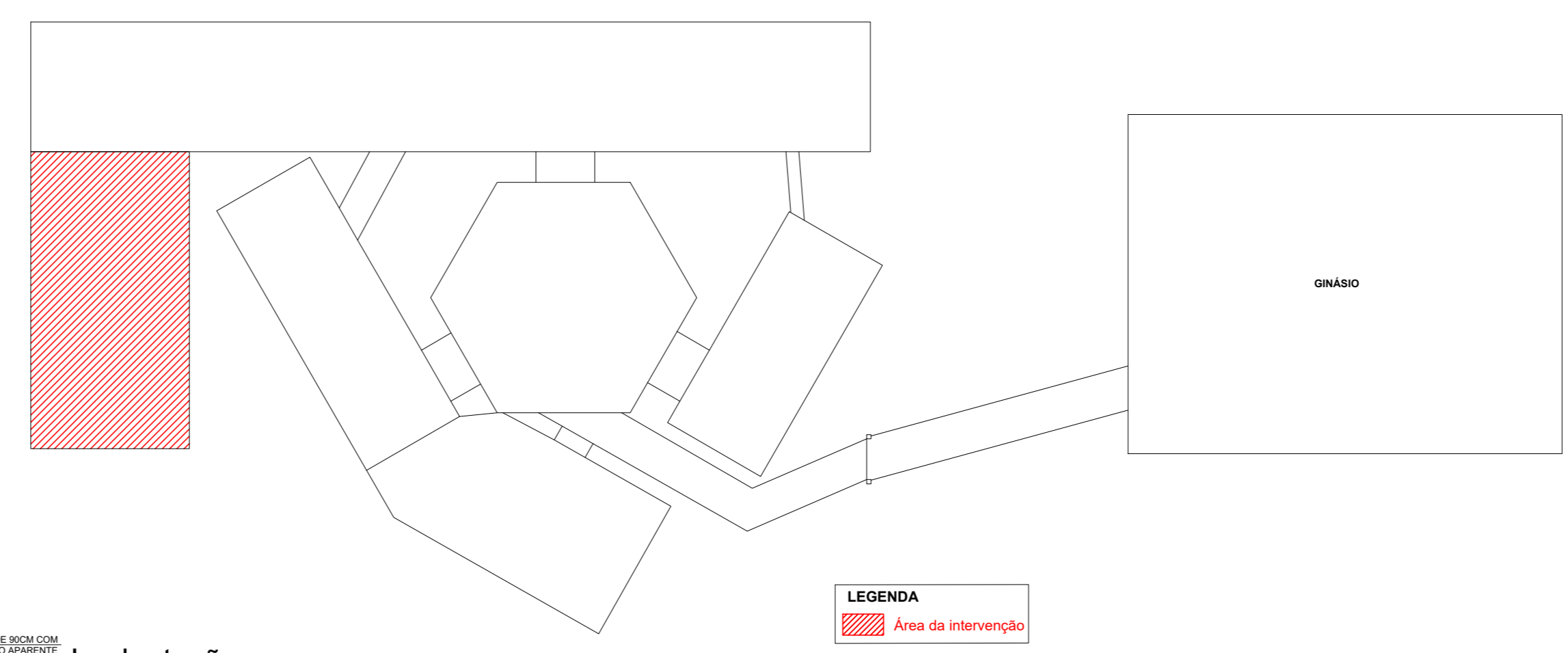
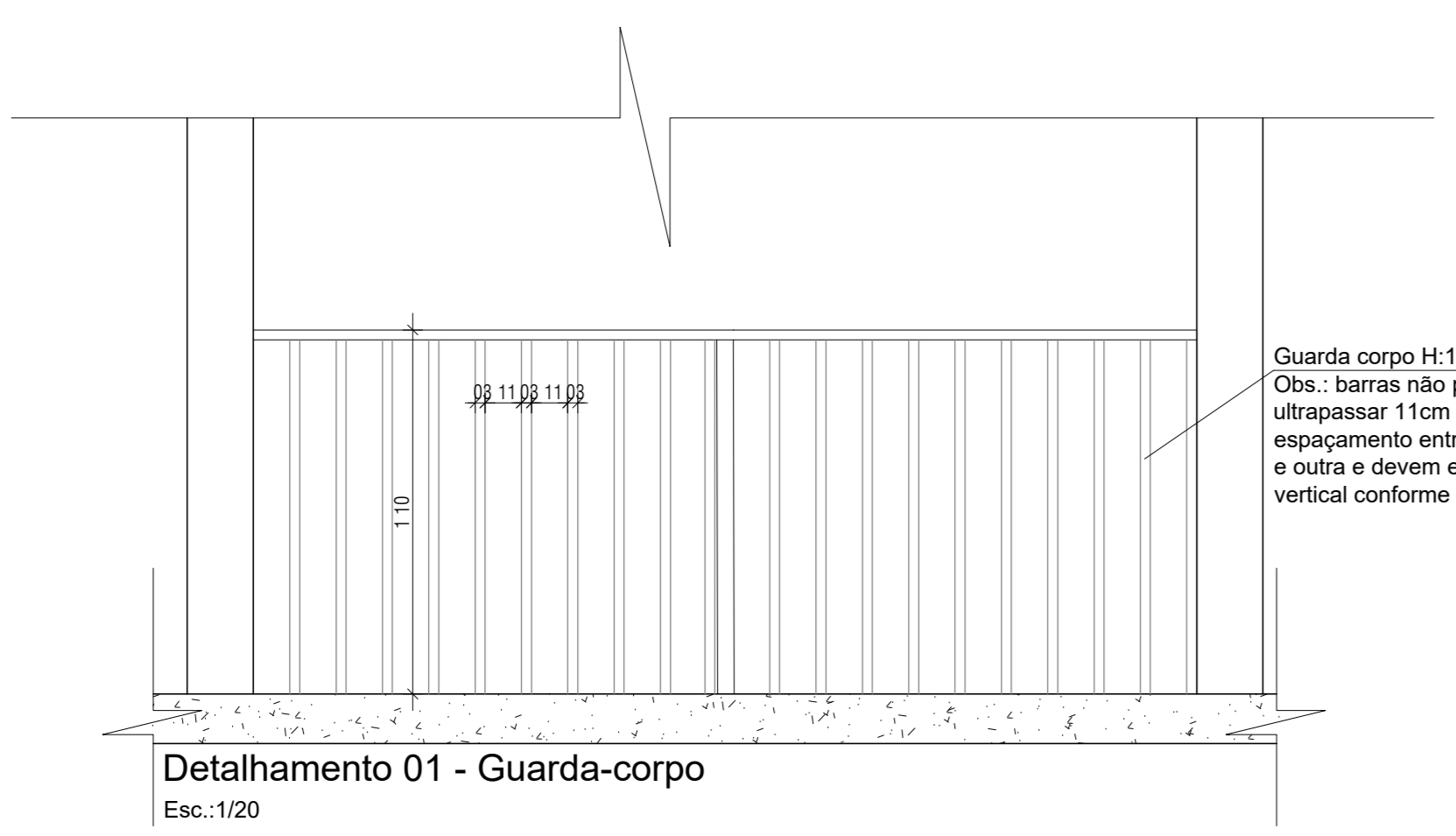

OBS.: CONFERIR MEDIDAS IN LOCO

FORMATTUS
 ARQUITETURA E ENGENHARIA

Av. Porto Alegre, nº 4270, Ed. Lázio Executivo | sala 708
 Chapecó/SC | Cep: 89802-130
 Site: www.formattus.com.br
 E-mail: taise@formattus.com.br | henrique@formattus.com.br
 Telefone: (49) 2020-0146

Projeto: Reforma do Núcleo Educacional Municipal João Canton

Endereço: Rua Elena Pierina Bonissoni Trema, nº 800
 Bairro Desmembramento Nélido Simon
 Município: Ipumirim
 Estado: Santa Catarina

Conteúdo da prancha: Ampliação de 3 salas de aula - Projeto arquitetônico, elétrico e estrutural

Prancha: 01/05

Proprietário: Prefeitura Municipal de Ipumirim
 CNPJ: 02.014.575/0001-02
 Hílário Refratti - CPF: 227.782.330-91
 Prefeito Municipal

Responsável Técnico: Taise Herрманн
 Formattus Arquitetura e Engenharia LTDA
 CAU: P147669-1
 Taise Herрманн - CAU: A135213-0
 Arquiteta e Urbanista

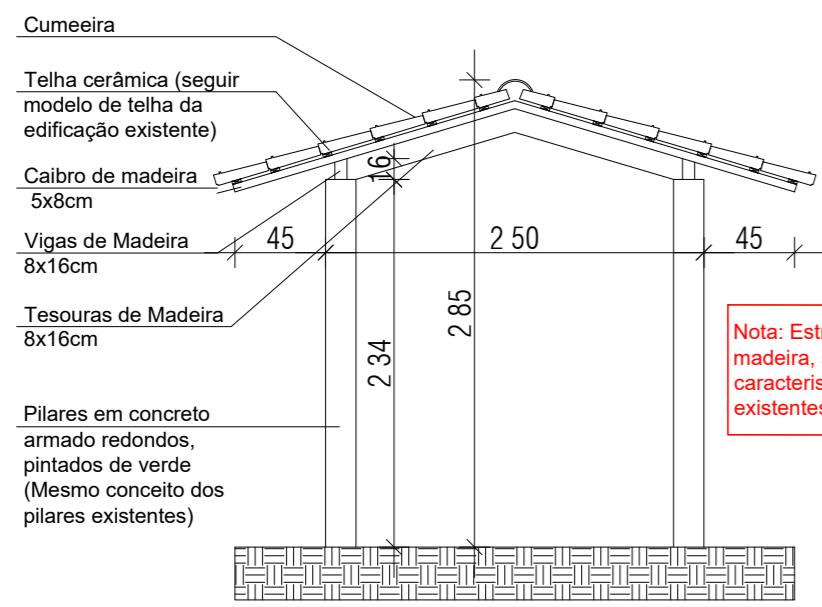

Corte AA
Esc.: 1/50

Nota: Estrutura do telhado em madeira, sendo usado as mesmas características dos telhados existentes.

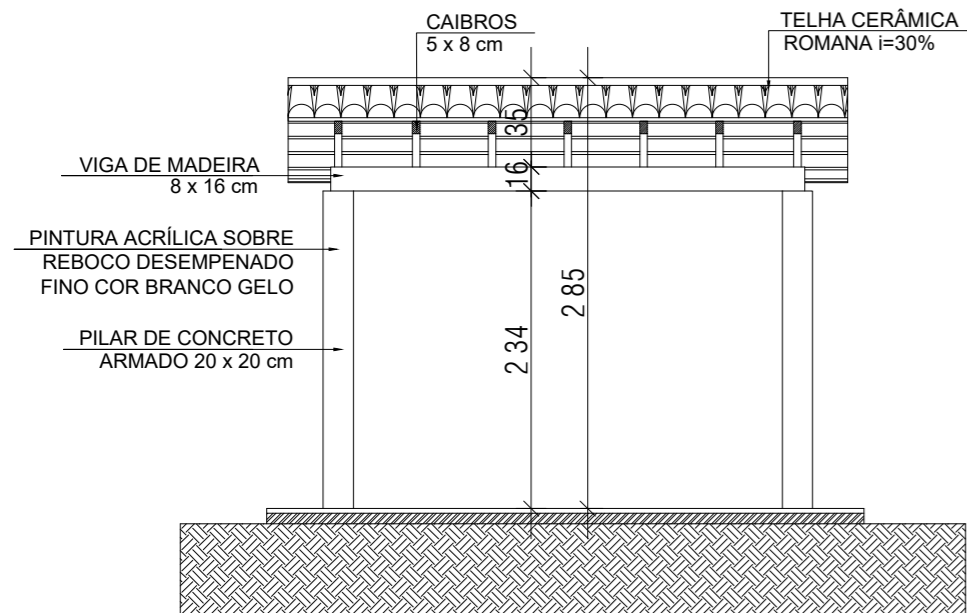

Corte BB
Esc.: 1/50

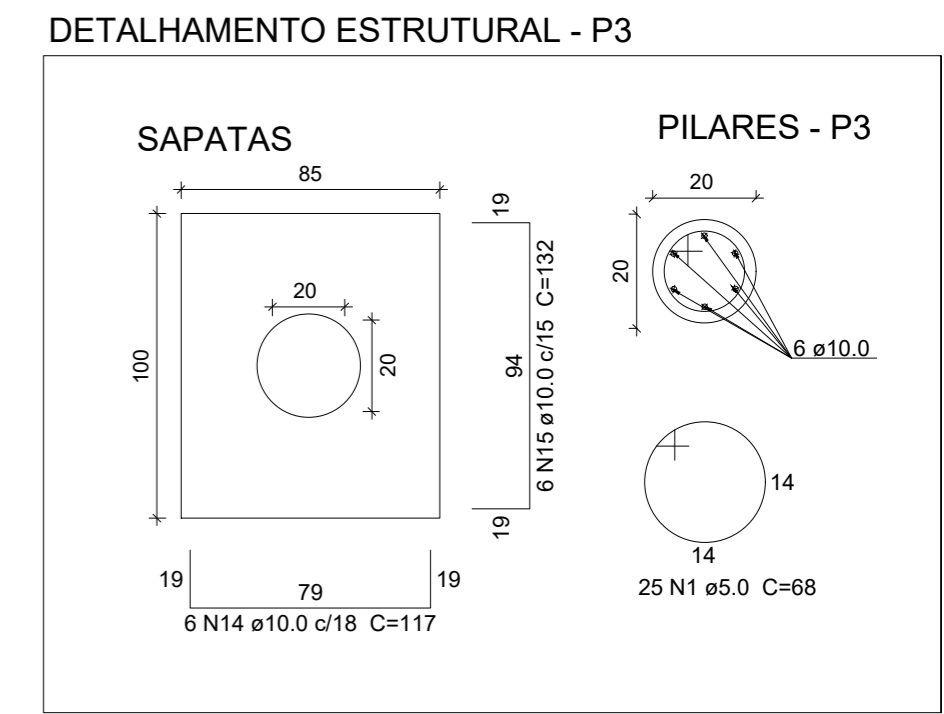
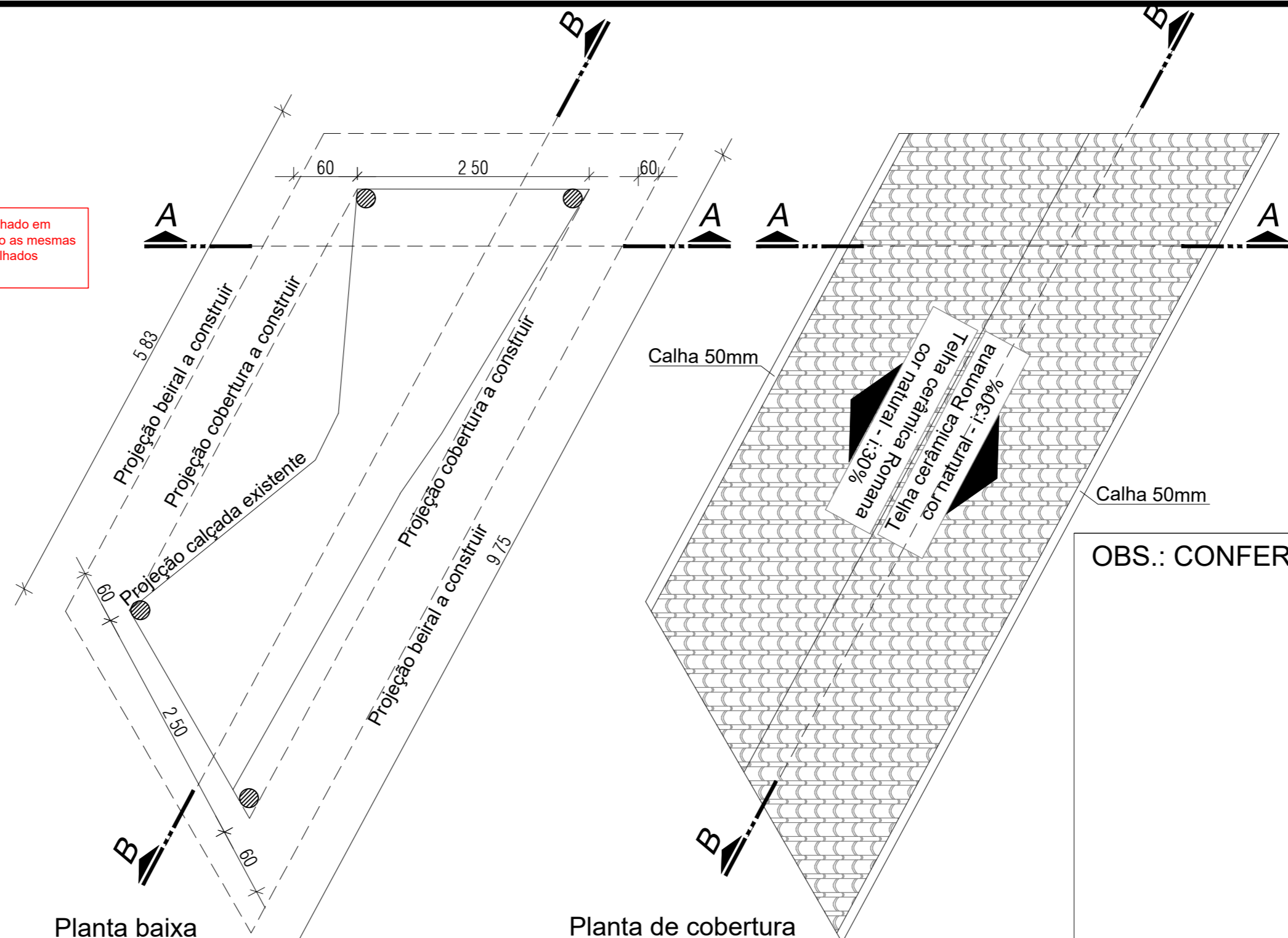

OBS.: CONFERIR MEDIDAS *IN LOCO*

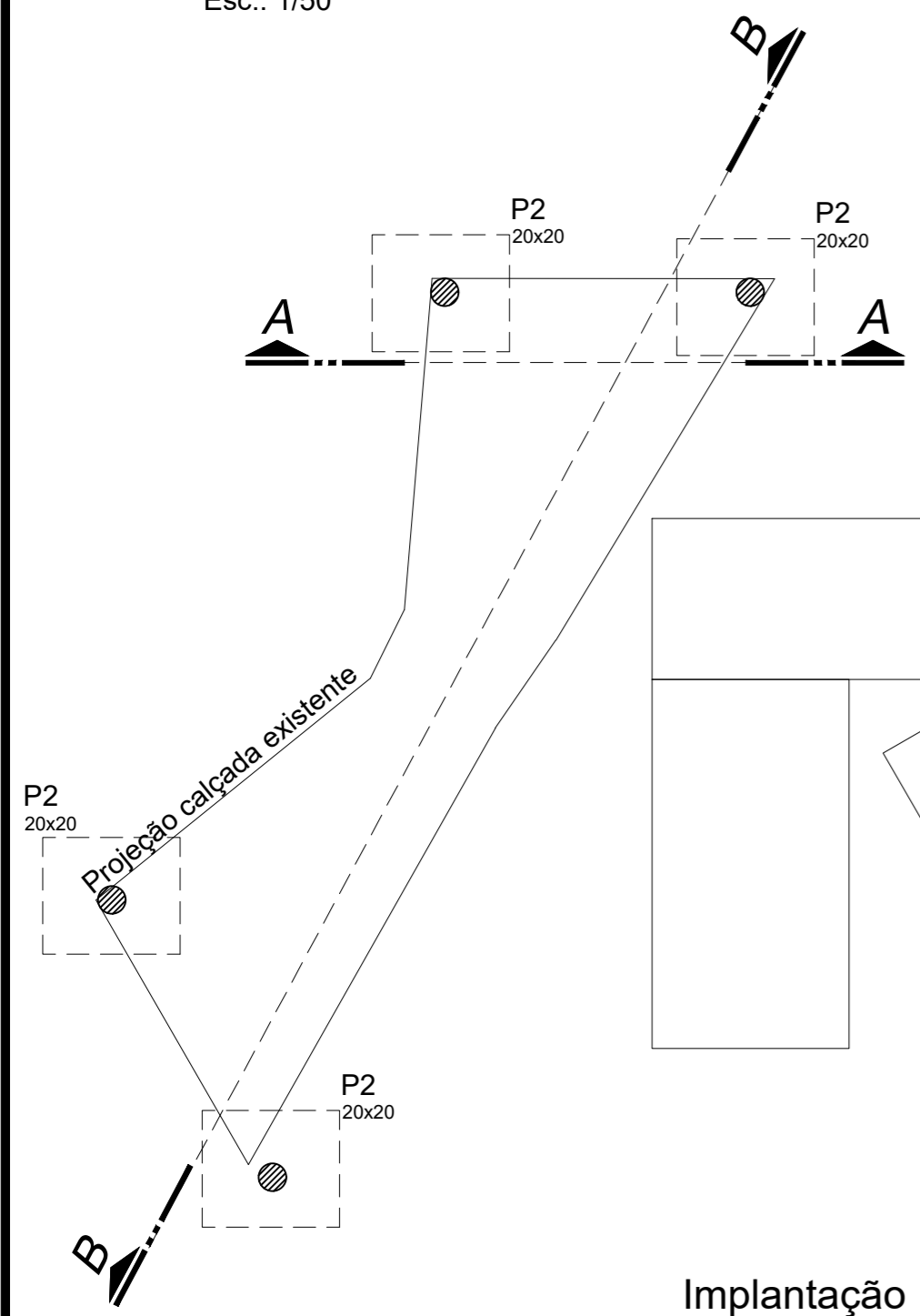

Planta baixa Estrutural
Esc.: 1/50

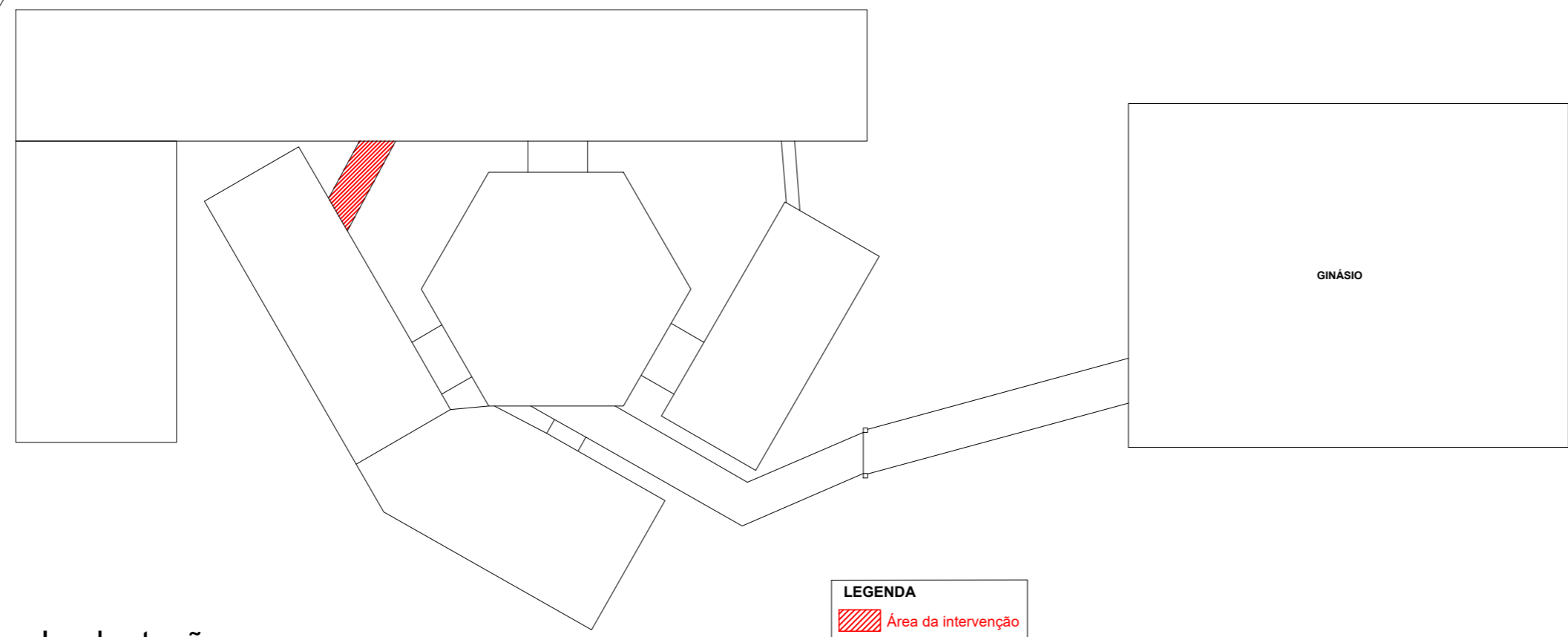

Implantação Sem escala

FORMATTUS
ARQUITETURA E ENGENHARIA

Av. Porto Alegre, nº 427D, Ed. Lázio Executivo | sala 708
Chapecó/SC | Cep.:89802-130
Site: www.formattus.com.br
E-mail: taise@formattus.com.br | henrique@formattus.com.br
Telefone: (49) 2020-0146

Projeto
Reforma do Núcleo Educacional Municipal João Canton

Endereço
Rua Elena Pierina Bonissoni Tremea, nº 800
Bairro Desmembramento Neldo Simon

Município: Ipumirim
Estado: Santa Catarina

Conteúdo da prancha
Cobertura 01 - Interligação entre os blocos internos - Projeto arquitetônico e estrutural

Prancha
02/05

Proprietário
Prefeitura Municipal de Ipumirim
CNPJ:82.814.575/0001-02
Hilário Reffatti - CPF.: 227.782.330-91
Prefeito Municipal

Responsável Técnico
TAISE HERRMANN:0916 2344951
Assinado de forma digital por TAISE HERRMANN:09162344951
Dados: 2021.12.01 16:53:35 -03'00'

Formattus Arquitetura e Engenharia LTDA
CAU: PJ47669-1
Taise Herrmann - CAU: A135213-0
Arquiteta e Urbanista

Município de Ipumirim/SC

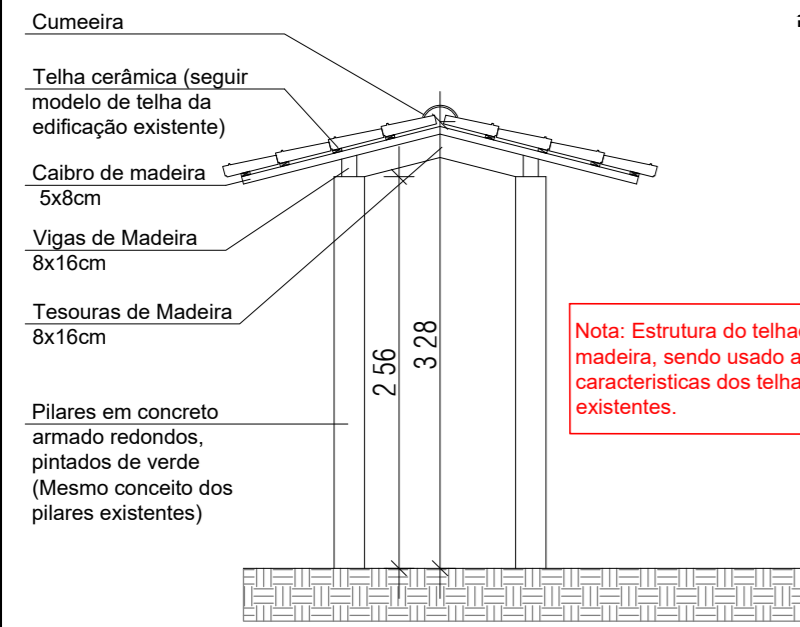

Corte AA
Esc.: 1/50

Nota: Estrutura do telhado em madeira, sendo usado as mesmas características dos telhados existentes.

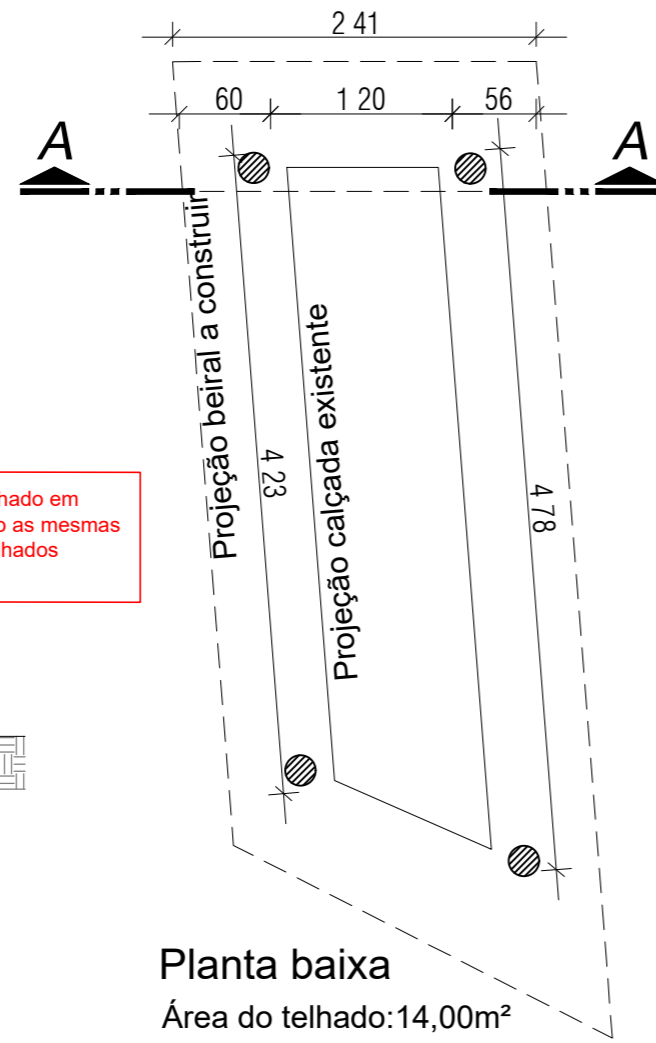

Planta baixa
Área do telhado: 14,00m²
Esc.: 1/50

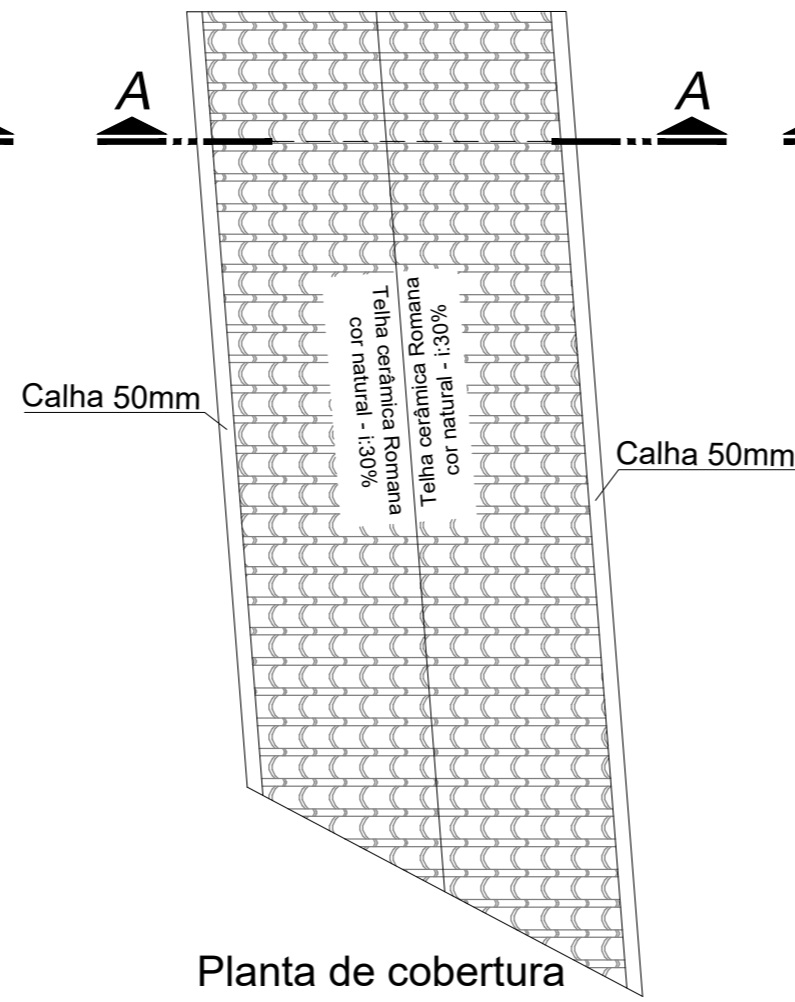

Planta de cobertura
Área do telhado: 14,00m²
Esc.: 1/50

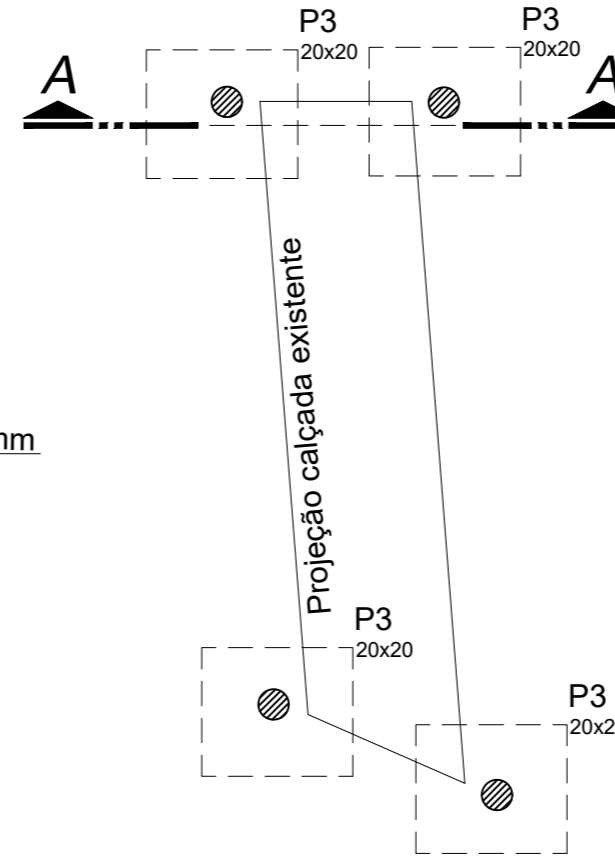

Planta baixa estrutural
Esc.: 1/50

DETALHAMENTO ESTRUTURAL - P3

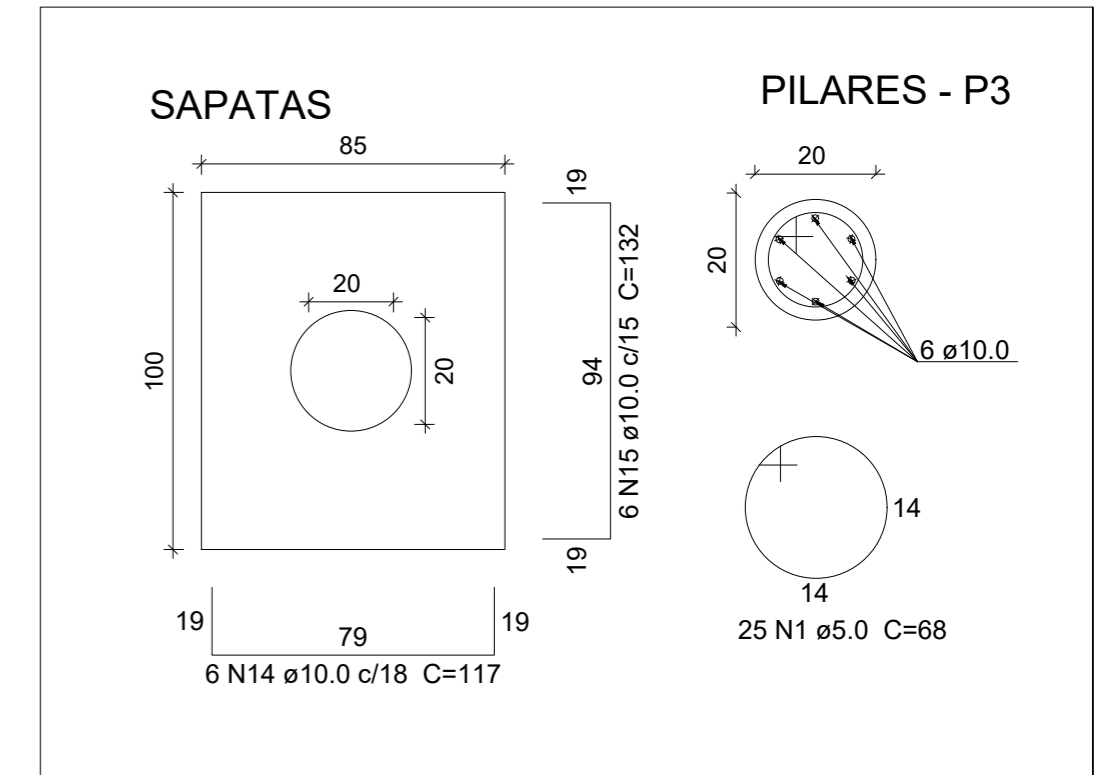

OBS.: CONFERIR MEDIDAS *IN LOCO*

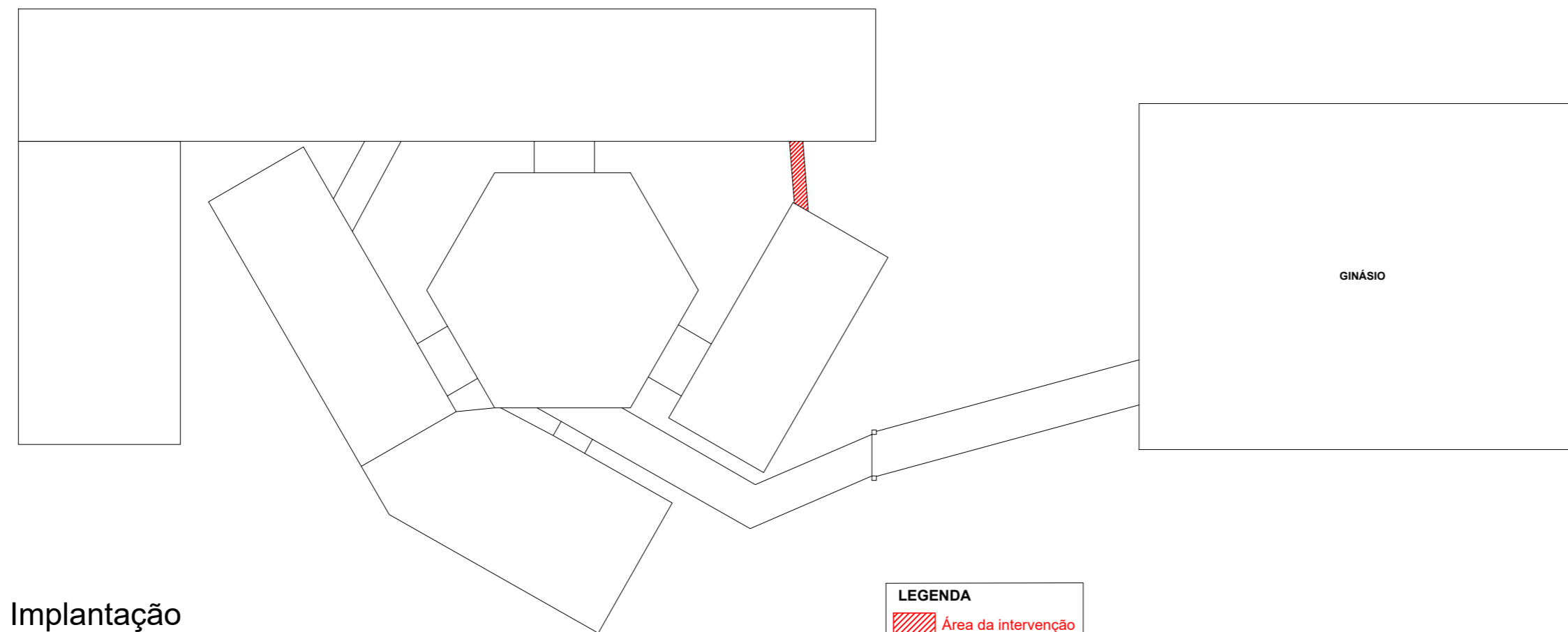

Implantação
Sem escala

FORMATTUS
ARQUITETURA E ENGENHARIA

Av. Porto Alegre, nº 427D, Ed. Lázio Executivo | sala 708
Chapecó/SC | Cep.:89802-130
Site: www.formattus.com.br
E-mail: taise@formattus.com.br | henrique@formattus.com.br
Telefone: (49) 2020-0146

Projeto

Reforma do Núcleo Educacional Municipal João Canton

Endereço

Rua Elena Pierina Bonissoni Tremea, nº 800
Bairro Desmembramento Neldo Simon

Município: Ipumirim
Estado: Santa Catarina

Conteúdo da prancha

Cobertura 02 - Interligação entre os blocos internos - Projeto arquitetônico e estrutural

Prancha

03/05

Proprietário

Prefeitura Municipal de Ipumirim
CNPJ:82.814.575/0001-02
Hilário Reffatti - CPF.: 227.782.330-91
Prefeito Municipal

Responsável Técnico

Assinado de forma digital por TAISE HERRMANN:09162344951
Dados: 2021.12.01 16:53:08 -03'00'

TAISE HERRMANN:09162344951

Formattus Arquitetura e Engenharia LTDA
CAU: PJ47669-1
Taise Herrmann - CAU: A135213-0
Arquiteta e Urbanista



Município de Ipumirim/SC

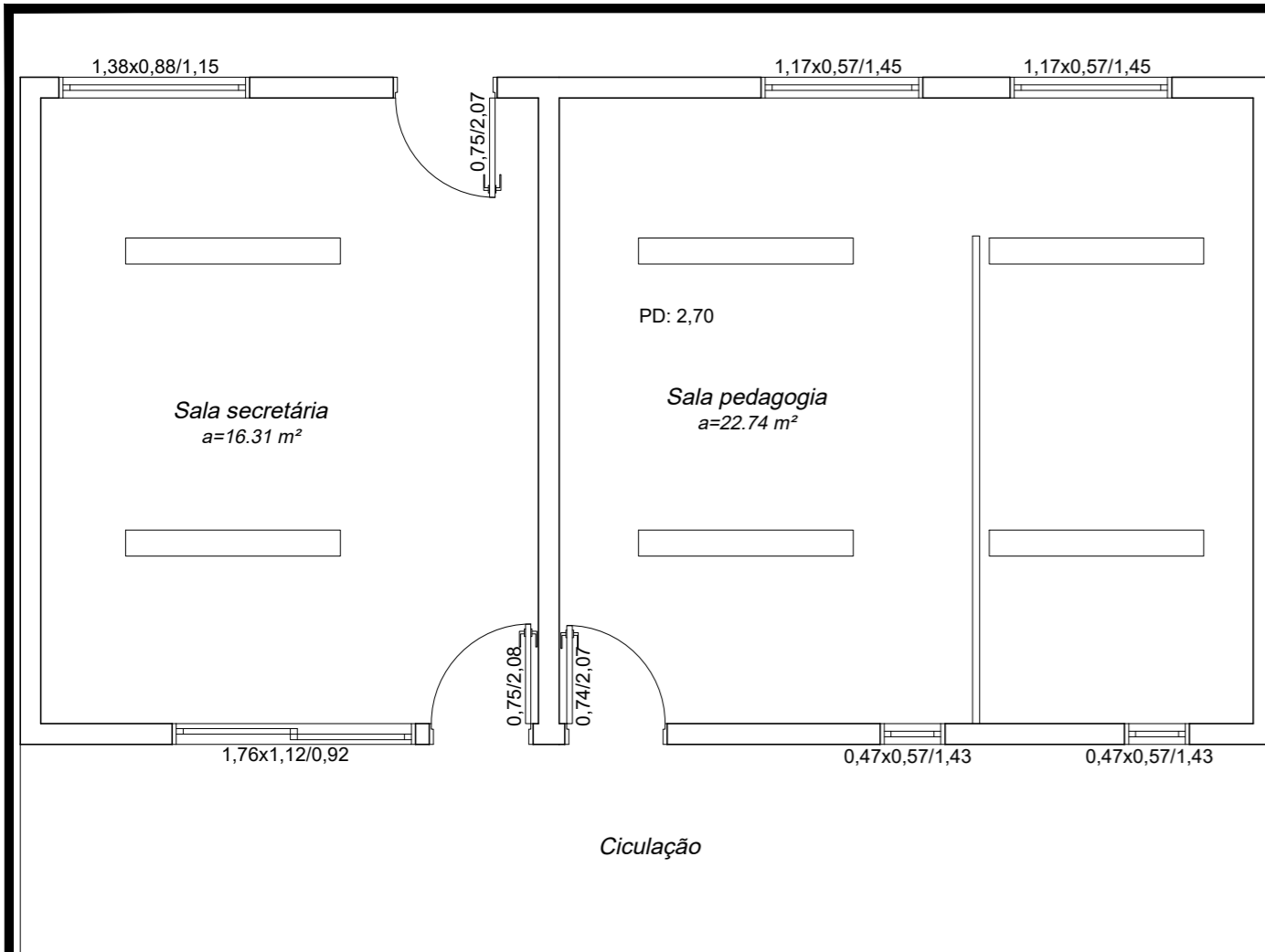

Plantas baixa - Layout existente

Área total: 39,72m²
Esc.: 1/75

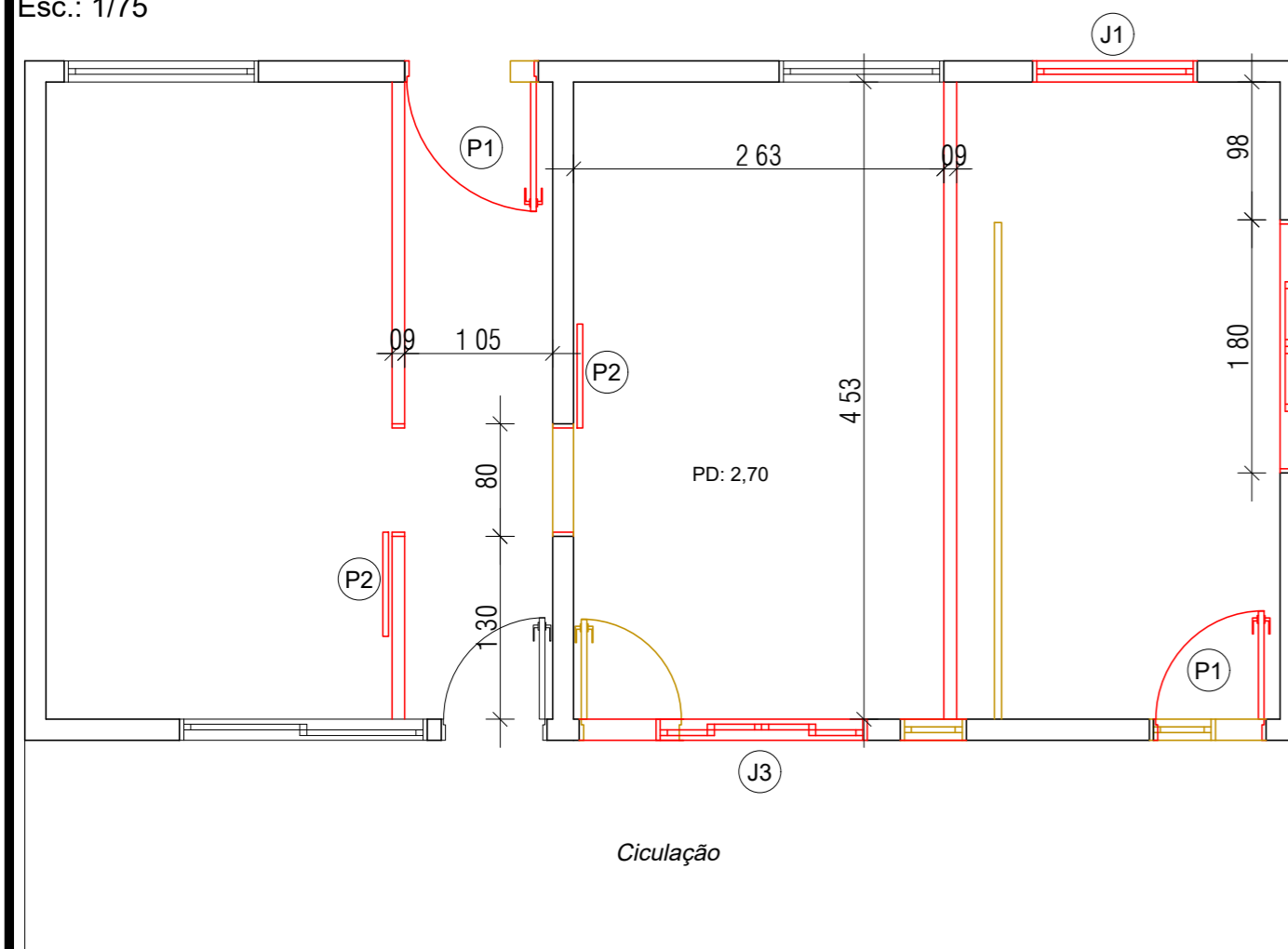

Plantas baixa - paredes a demolir e a construir

Área total: 39,72m²
Esc.: 1/75

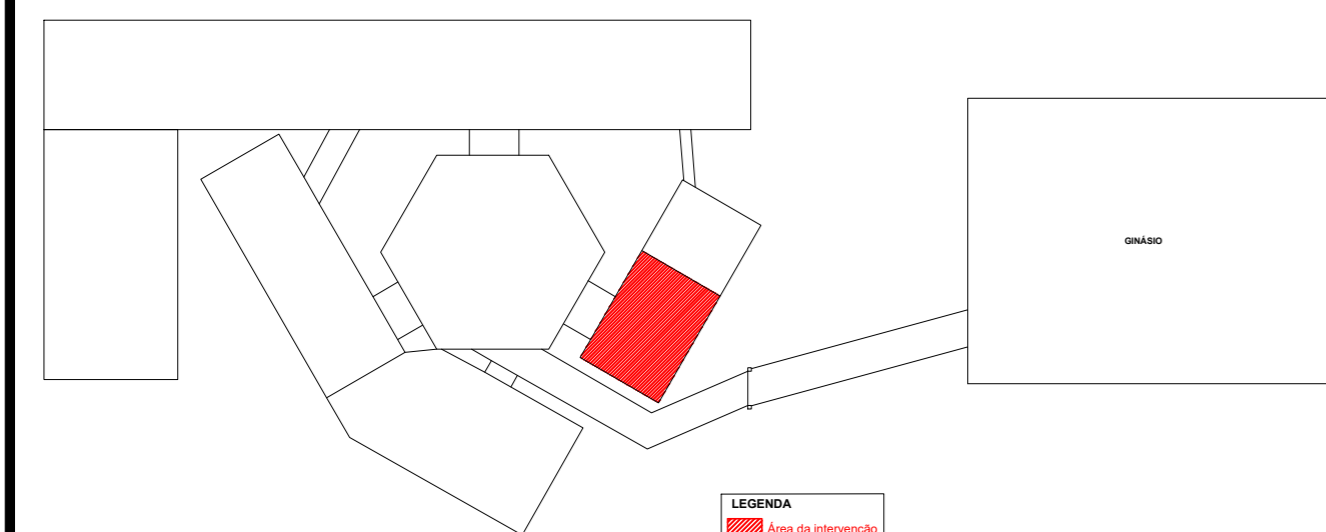

Implantação
Sem escala

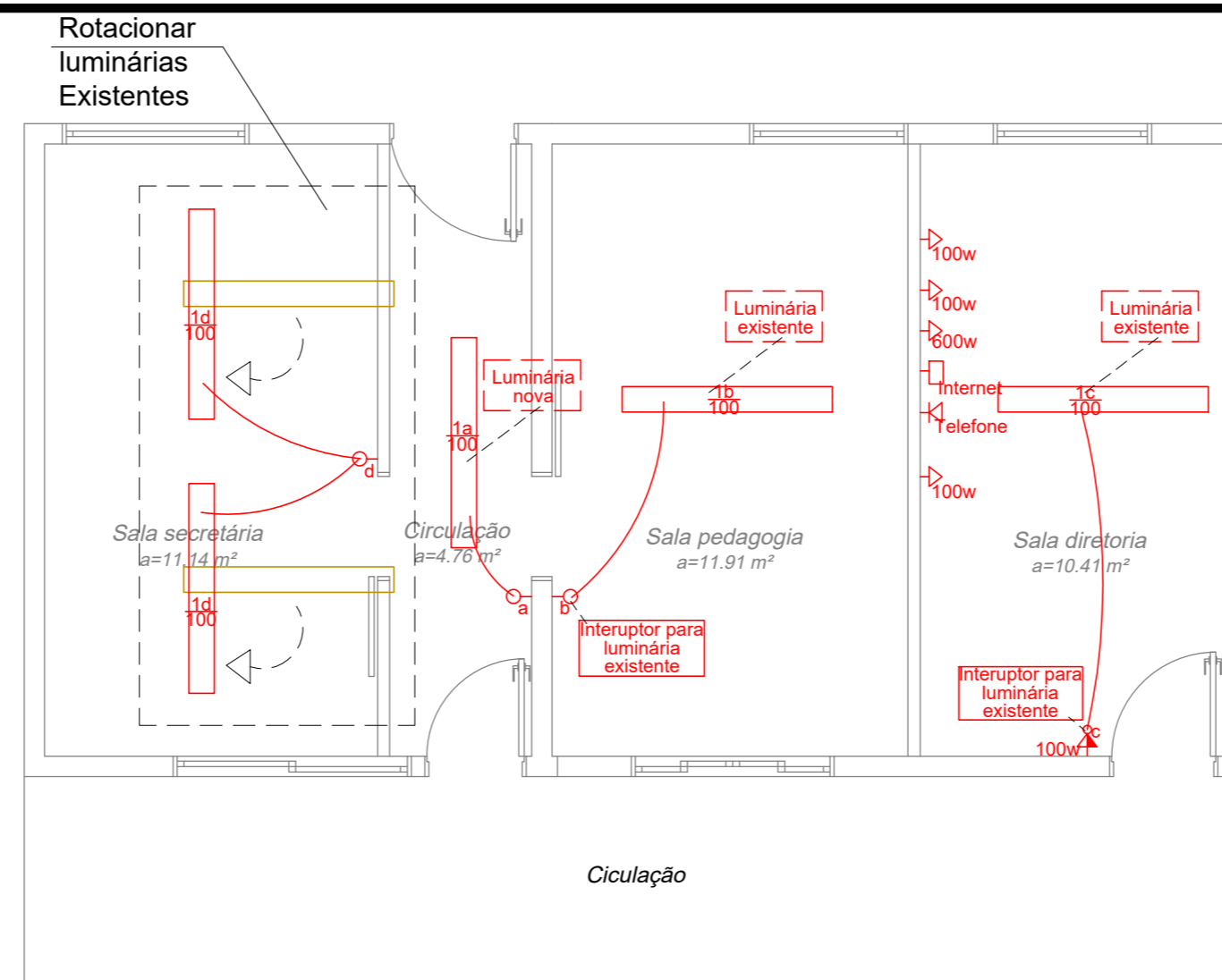

Planta baixa elétrico

Esc.: 1/75

TABELA DE ESQUADRIAS

COD	TIPO	LARGURA	ALTURA	PARAPEITO	MATERIAL	QTD
J1	Janela basculante	117	120	90	Alumínio e Vidro	1
J2	Janela de correr-2 folhas	180	120	90	Alumínio e Vidro	1
J3	Janela de correr-2 folhas	150	120	90	Alumínio e Vidro	1
P1	Porta de abrir	90	210	-	Madeira	2
P2	Porta de correr	90	210	-	Madeira	2

LEGENDA A CONSTRUIR E A DEMOLIR

- A demolir
- A construir
- Existente

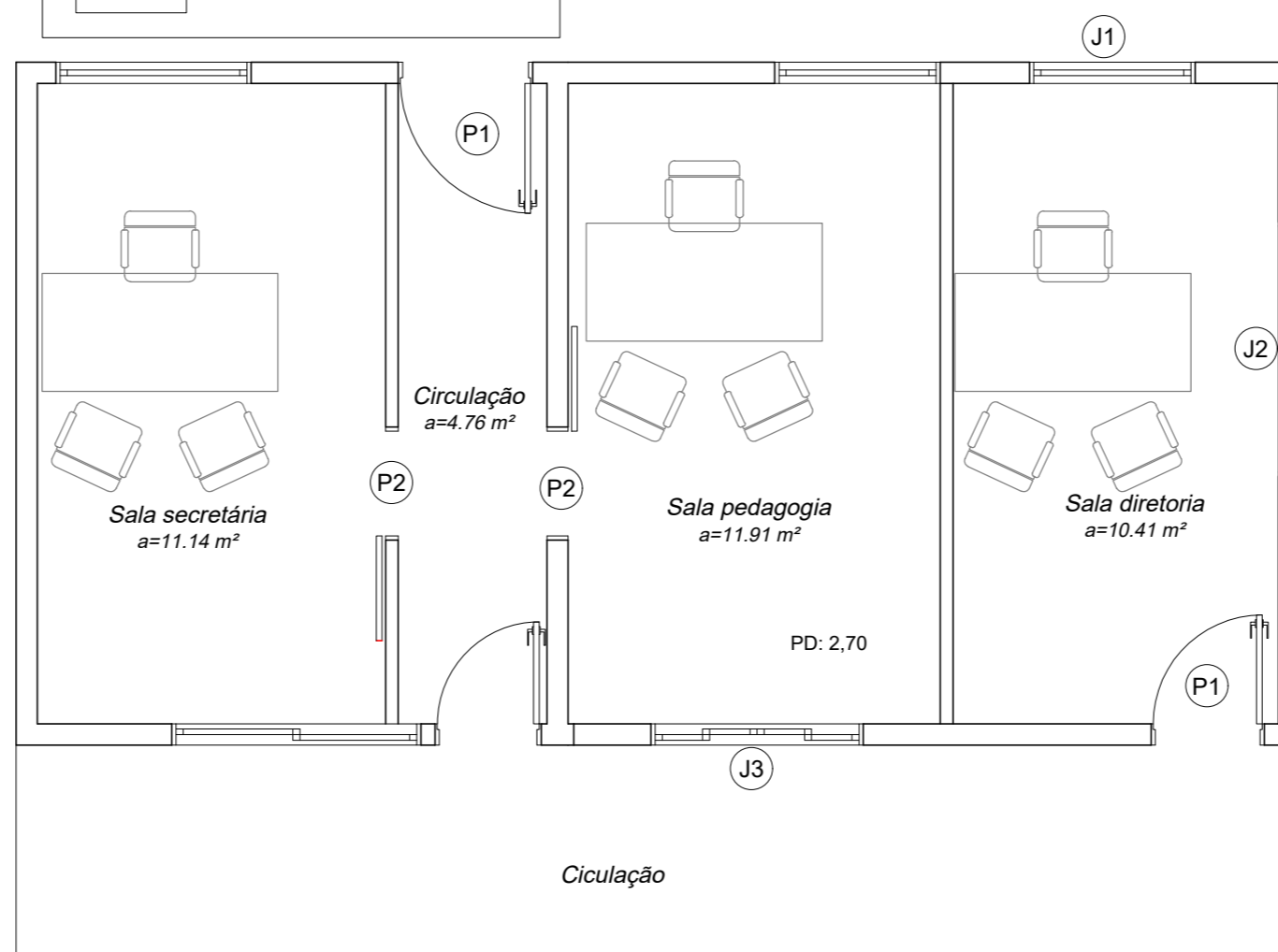

Planta baixa - layout alterado

Área total: 39,72m²
Esc.: 1/75

LEGENDA CORES ELÉTRICO

- A remover
- A fazer

Nota: Puxar a fiação do existente

LEGENDA ELÉTRICO

- Ponto de luz do teto com circ.
- Interruptor simples
- Interruptor duplo
- Tomada média com interrupto
- Tomada baixa h=30
- tomada média h=120
- Tomada alta h=220
- Ponto de internet h=30
- Ponto de telefone h=30

OBS.: CONFERIR MEDIDAS IN LOCO

FORMATTUS
ARQUITETURA E ENGENHARIA

Av. Porto Alegre, nº 427D, Ed. Lázio Executivo | sala 708
Chapécó/SC | Cep.:89802-130
Site: www.formattus.com.br
E-mail: taise@formattus.com.br | henrique@formattus.com.br
Telefone: (49) 2020-0146

Projeto
Reforma do Núcleo Educacional Municipal João Canton

Endereço
Rua Elena Pierina Bonissoni Tremea, nº 800
Bairro Desmembramento Neldo Simon

Município: Ipumirim
Estado: Santa Catarina

Conteúdo da prancha
Reforma da sala atual da secretária e pedagogia - Projeto arquitetônico e elétrico

Prancha
04/05

Proprietário
Prefeitura Municipal de Ipumirim
CNPJ:82.814.575/0001-02
Hilário Reffatti - CPF.: 227.782.330-91
Prefeito Municipal

Responsável Técnico
Taise Herrmann
HERRMANN-0916234495
Assinado de forma digital por Taise Herrmann-0916234495
Dados: 2021.12.01 16:52:08 -03'00'

Formattus Arquitetura e Engenharia LTDA
CAU: PJ47669-1
Taise Herrmann - CAU: A135213-0
Arquiteta e Urbanista

Município de Ipumirim/SC

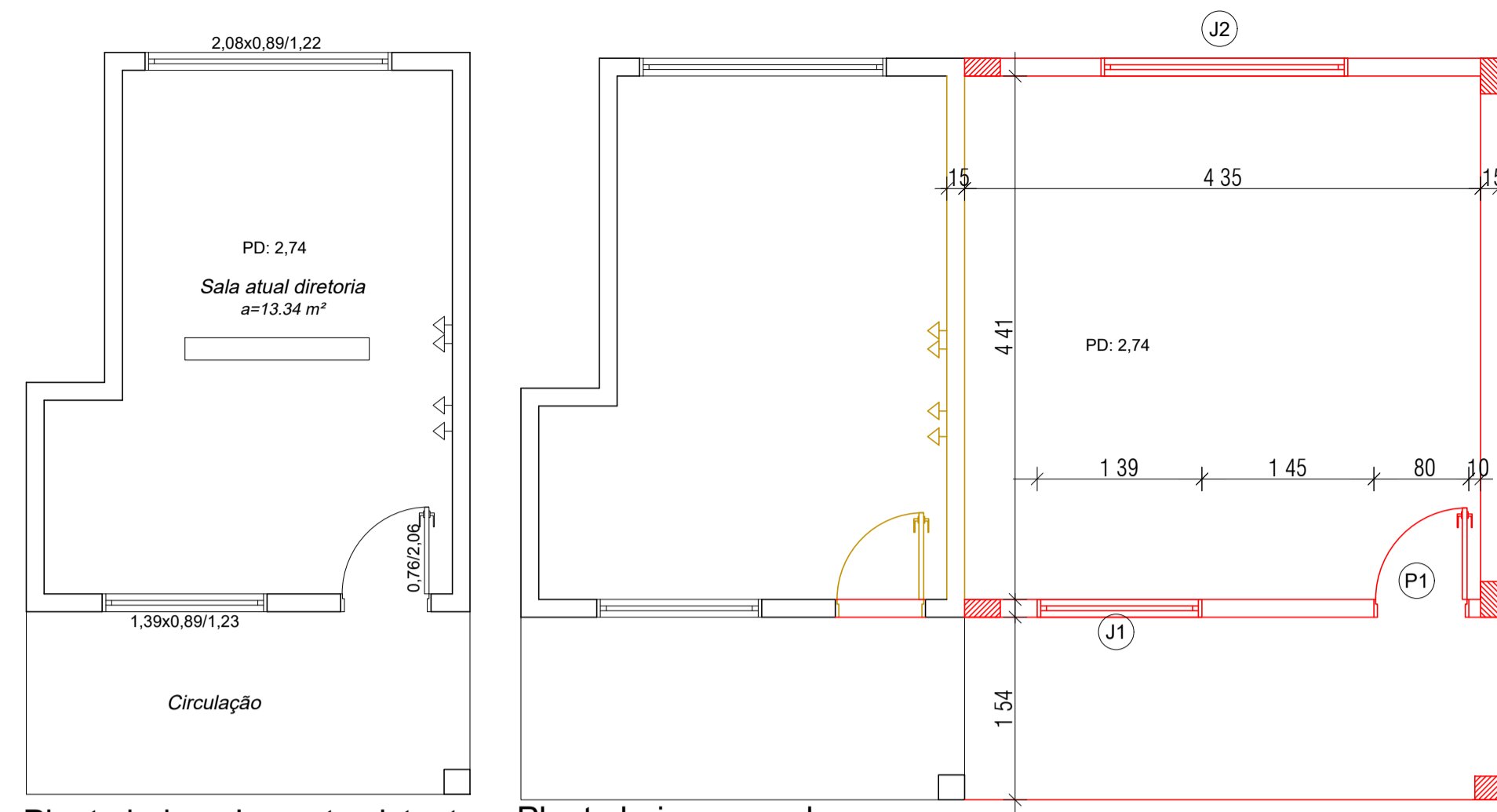

Planta baixa - Layout existente
Área: 19,61m²

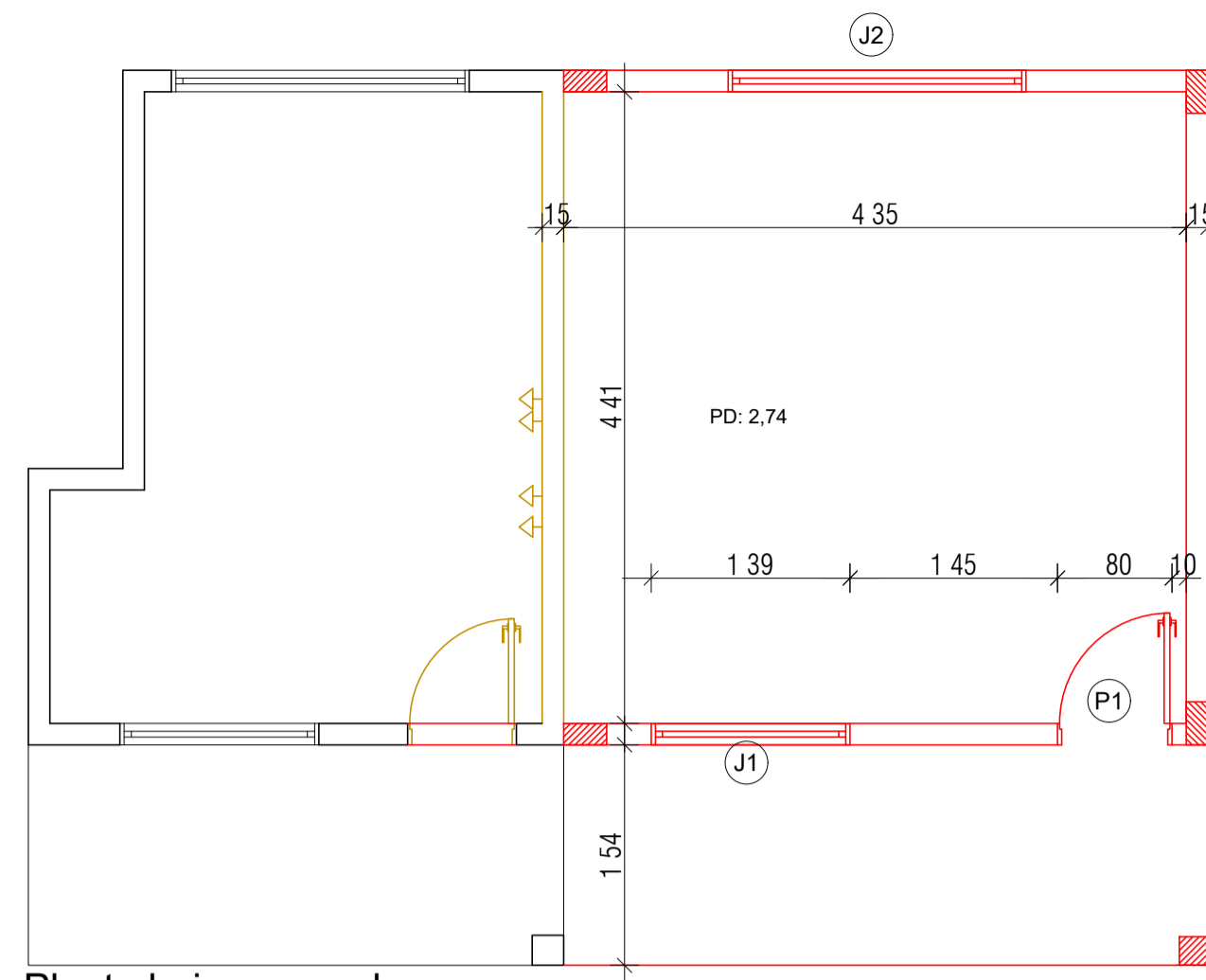

Planta baixa - paredes a demolir e a construir
Área: 47,06m²

LEGENDA A CONSTRUIR E A DEMOLIR

- A demolir
- A construir
- Existente

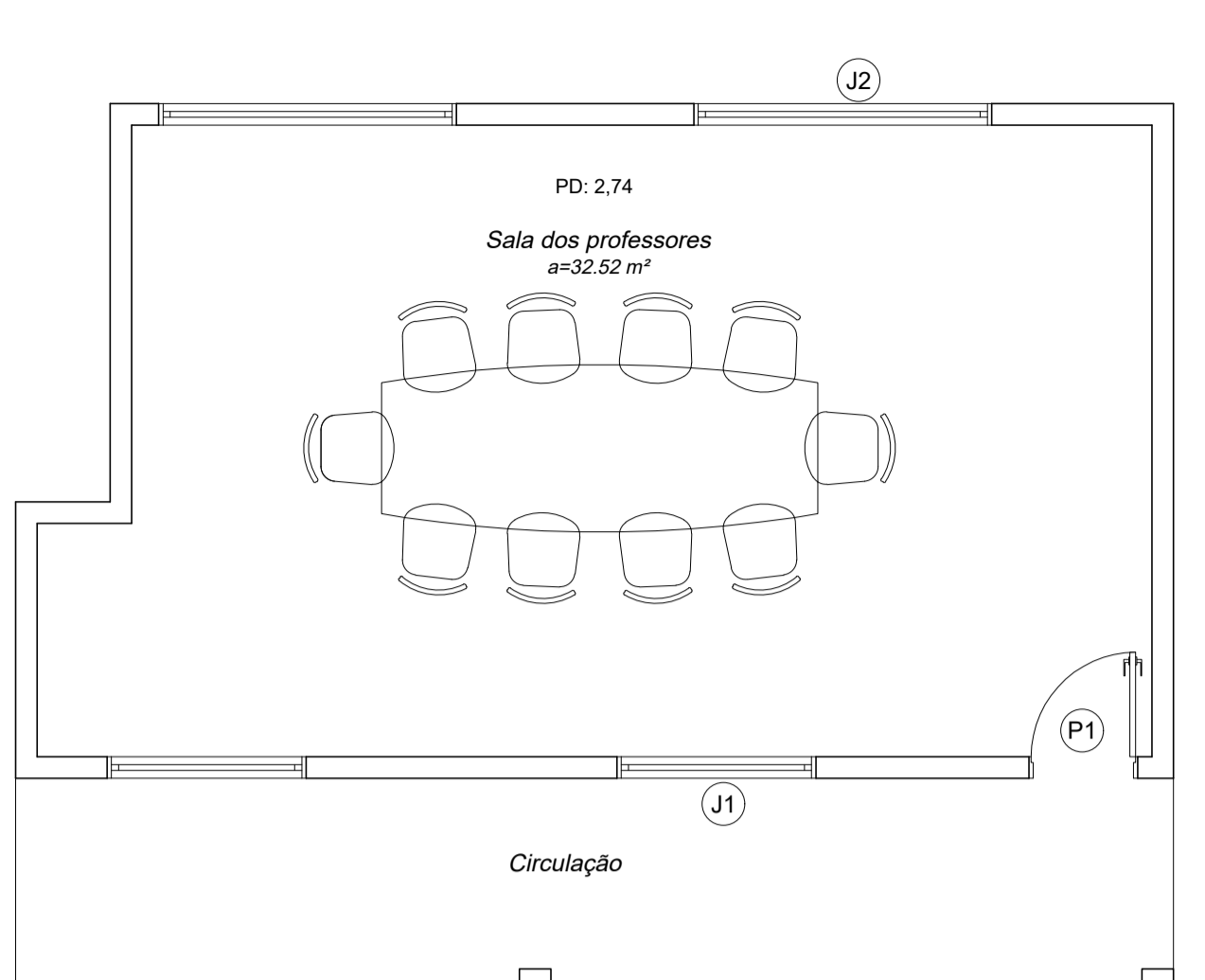

Planta baixa - layout alterado
Área: 47,06m²

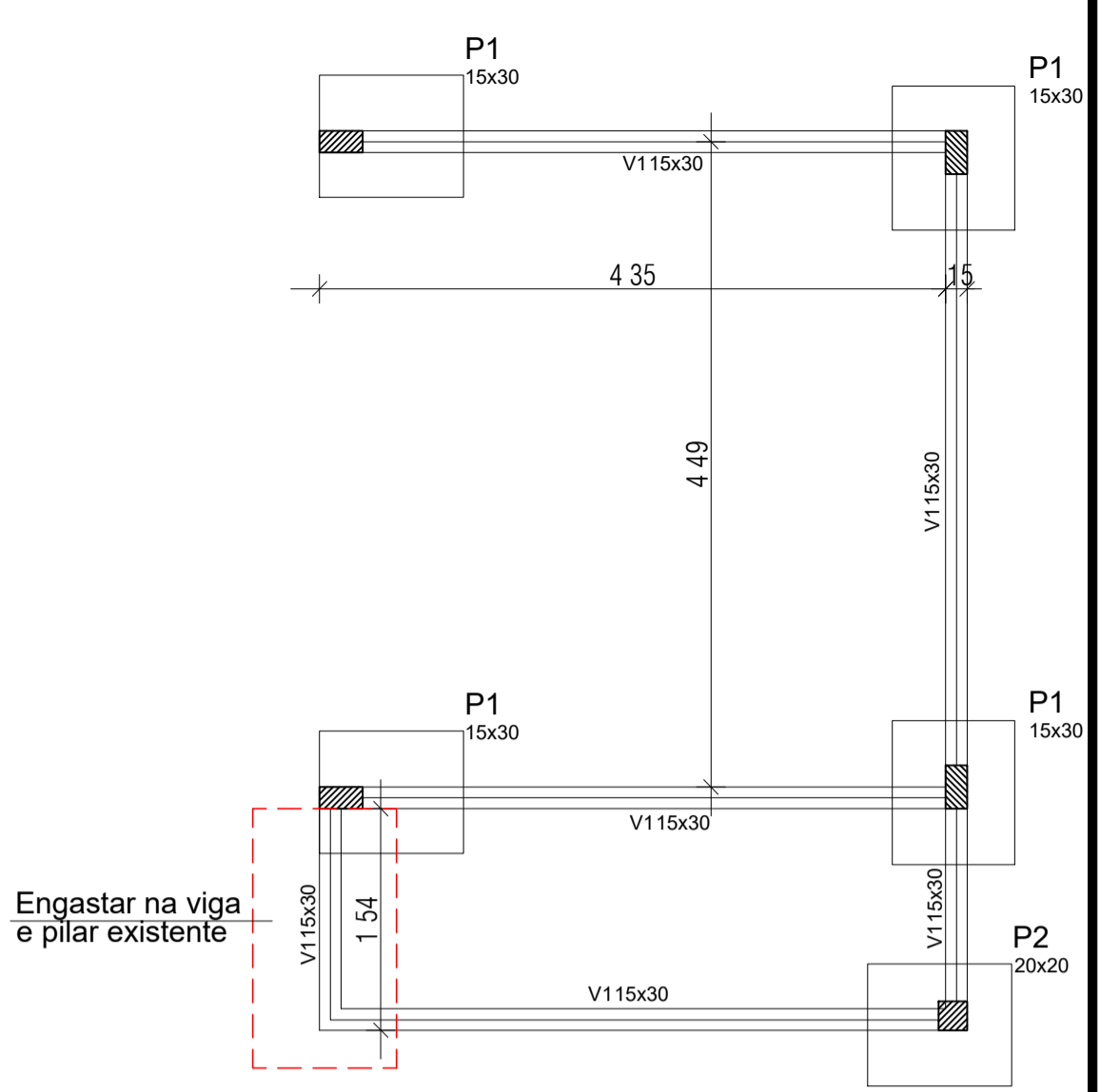

Planta baixa estrutural
Esc.: 1/75

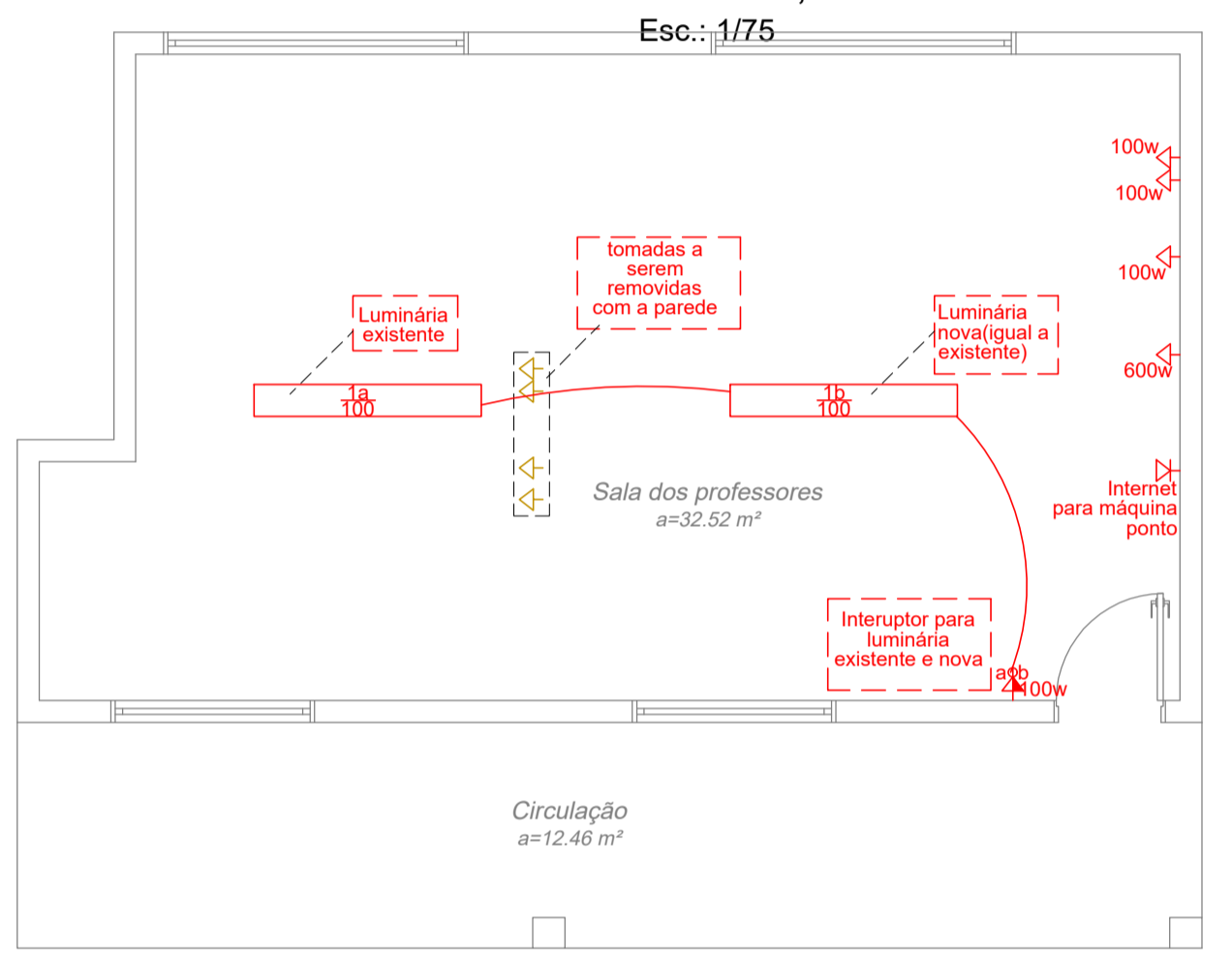

Planta baixa elétrico
Esc.: 1/75

- LEGENDA ELÉTRICO**
- Ponto de luz do teto com circ.
 - Interruptor simples
 - 2 Interruptor duplo
 - T Tomada média com interruptor
 - 30 Tomada baixa h=30
 - 120 tomada média h=120
 - 220 Tomada alta h=220
 - I Ponto de internet h=120

LEGENDA CORES ELÉTRICO

- A remover
- A fazer

TABELA DE ESQUADRIAS

COD	TIPO	LARGURA	ALTURA	PARAPEITO	MATERIAL	QTD
J1	Janela basculante	208	90	120	Alumínio e Vidro	1
J2	Janela basculante	139	90	120	Alumínio e Vidro	1
P1	Porta de abrir	90	210	-	Madeira	1

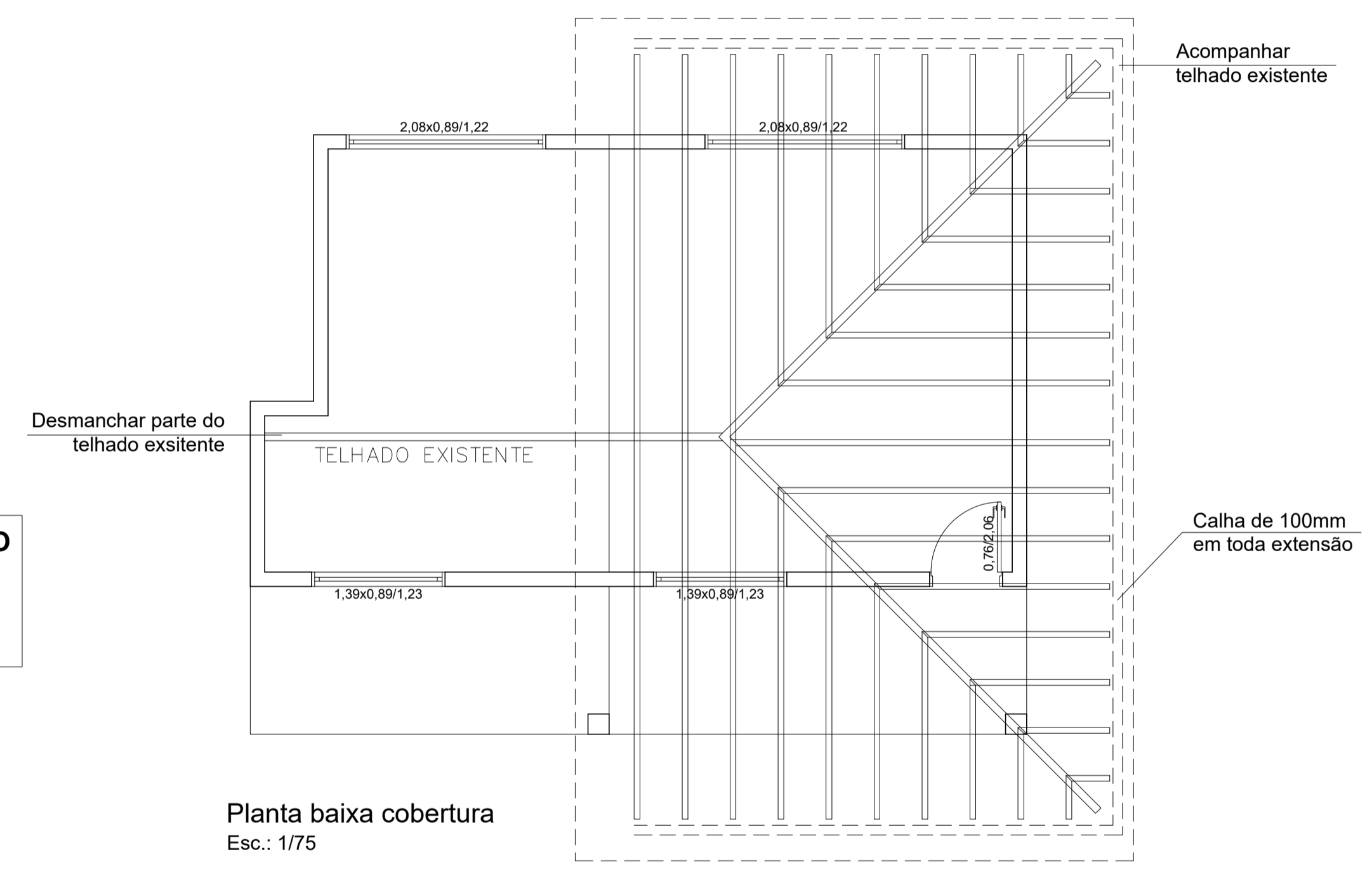

Planta baixa cobertura
Esc.: 1/75

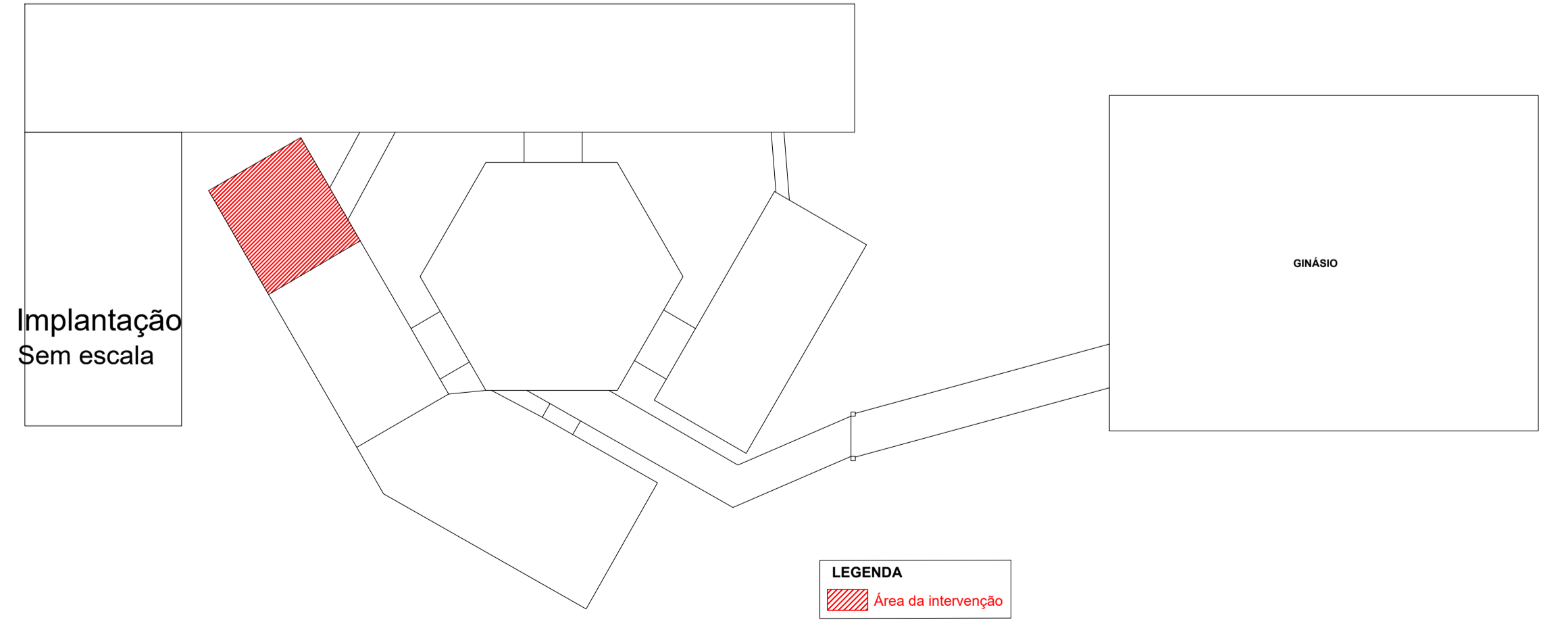
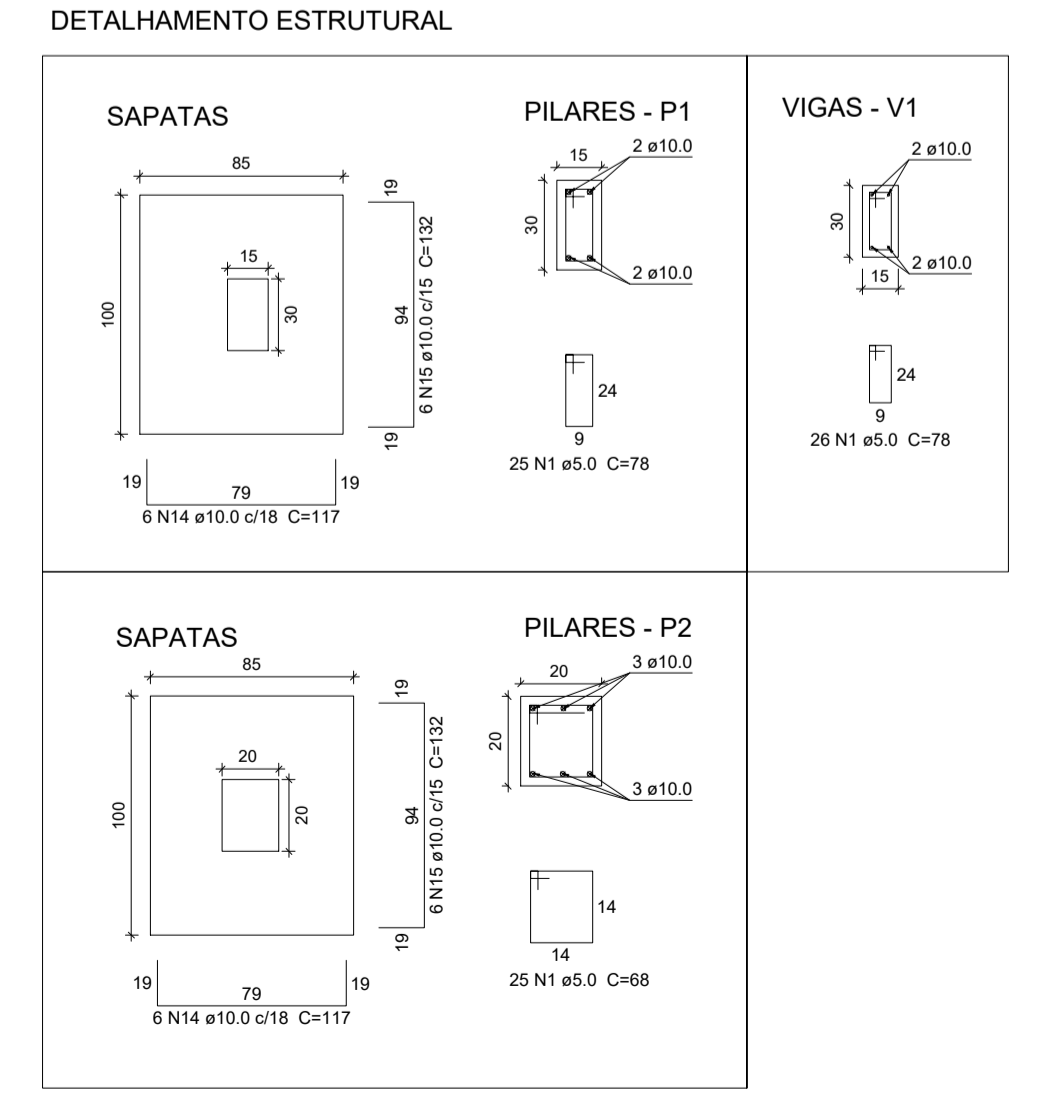

LEGENDA

- Área da intervenção

OBS.: CONFERIR MEDIDAS *IN LOCO*

FORMATTUS
ARQUITETURA E ENGENHARIA

Av. Porto Alegre, nº 427D, Ed. Lázio Executivo | sala 708
Chapecó/SC | Cep.: 89902-130
Site: www.formattus.com.br
E-mail: taise@formattus.com.br | henrique@formattus.com.br
Telefone: (49) 2020-0146

Projeto
Reforma do Núcleo Educacional Municipal João Canton

Endereço
Rua Elena Pierina Bonissoni Tremea, nº 800
Bairro Desmembramento Neldo Simon

Município: Ipumirim
Estado: Santa Catarina

Conteúdo da prancha
Reforma da sala atual da diretoria - Projeto arquitetônico e elétrico

Prancha
05/05

Proprietário
Prefeitura Municipal de Ipumirim
CNPJ: 82.814.575/0001-02
Hilário Reffatti - CPF.: 227.782.330-91
Prefeito Municipal

Responsável Técnico
Formattus Arquitetura e Engenharia LTDA
CAU: PJ47669-1
Taise Herrmann - CAU: A135213-0
Arquiteta e Urbanista

Munípio de Ipumirim/SC

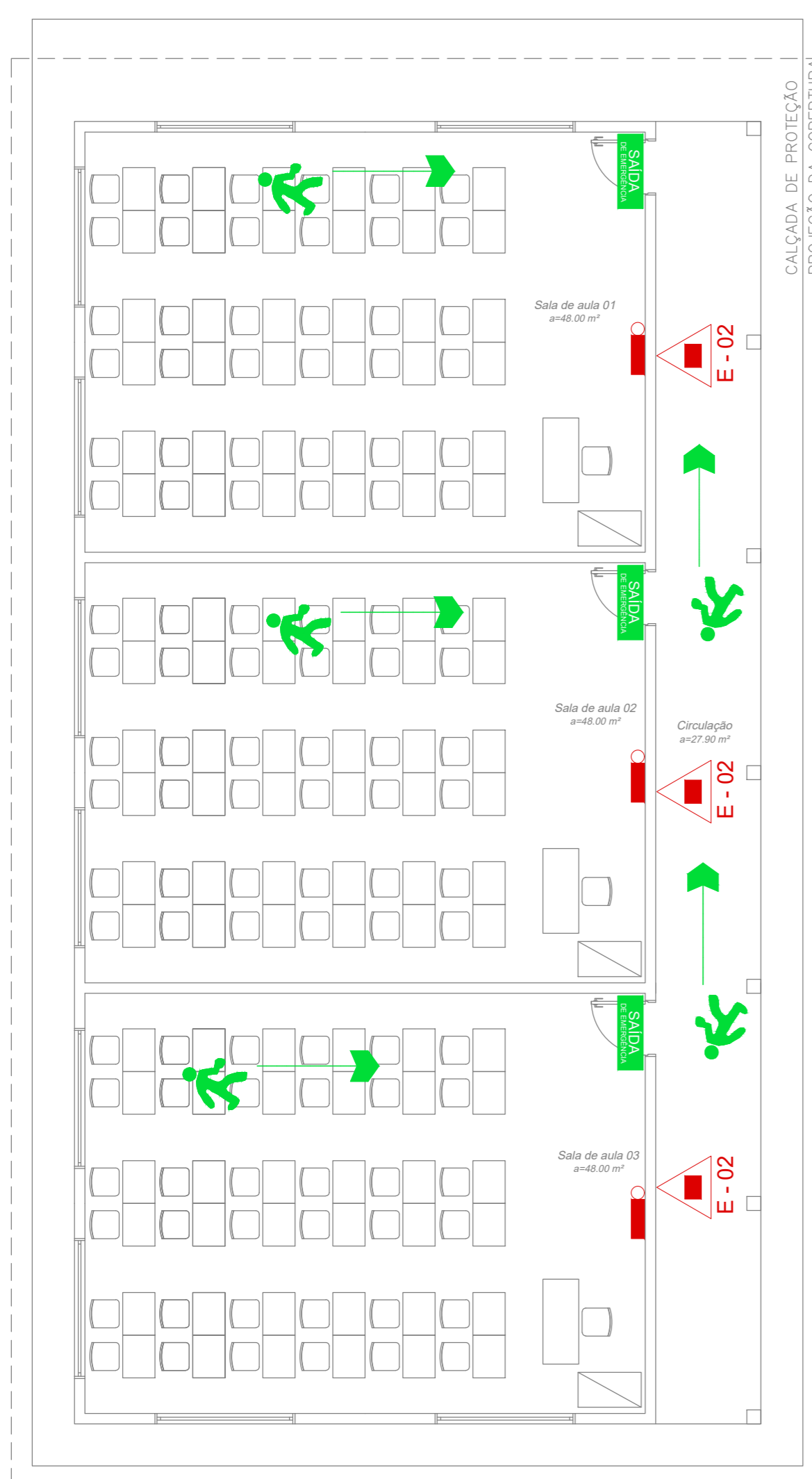

Planta baixa PPCI
Esc.:1/75

Simbologia Conforme NBR 14.100 : 1998	
Sím.	Denominação:
	Extintor de Pó Químico - Tipo ABC
	Iluminação de Emergência - Bloco Autônomo 9 W
	Iluminação de Emergência - B. Autônomo 2x55 W
	Rota de Fuga - Direção a Seguir
	Rota de Fuga - Saída Final

TABELA DE QUANTITATIVO DE MATERIAIS		
Sím.	Denominação:	Qua.
	Extintor de Pó Químico - Tipo ABC	3
	Iluminação de Emergência - Bloco Autônomo 9 W	3
	Placa Saída de emergência	3

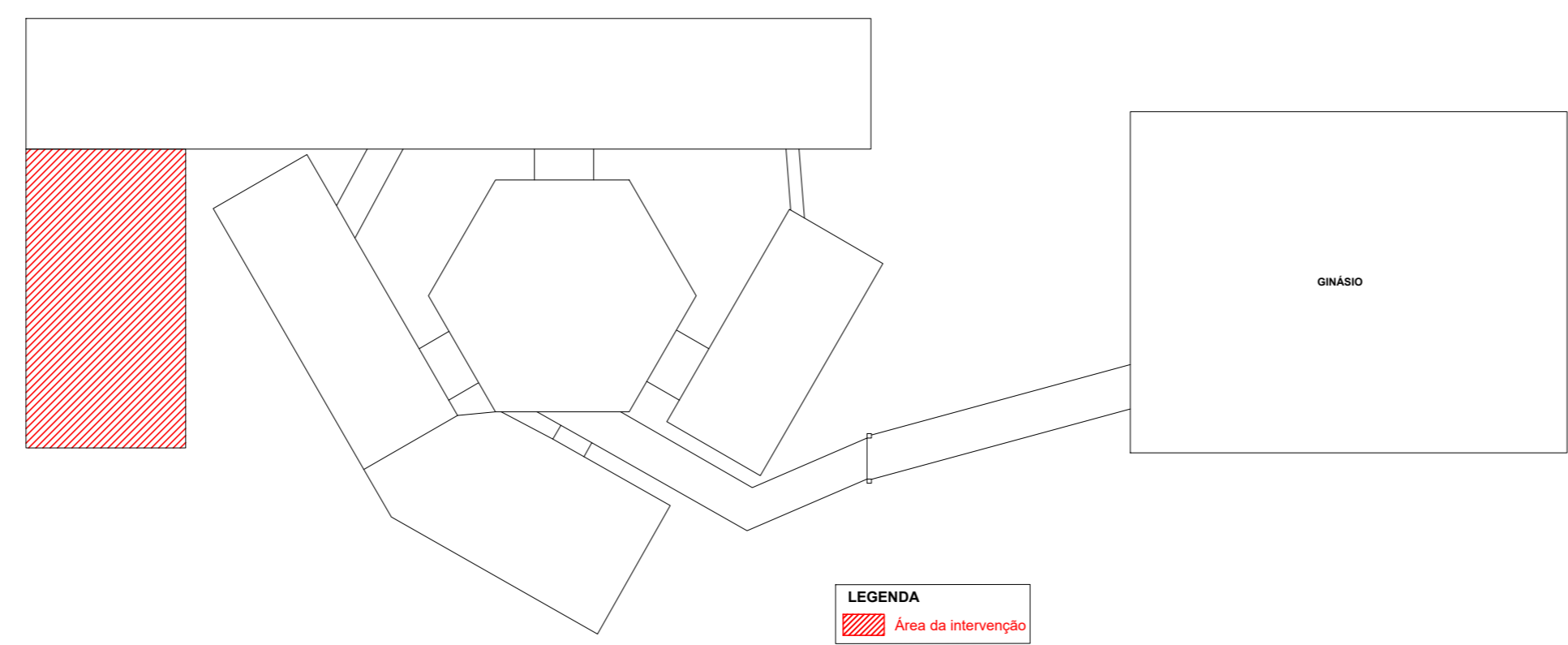

LEGENDA
 Área da intervenção

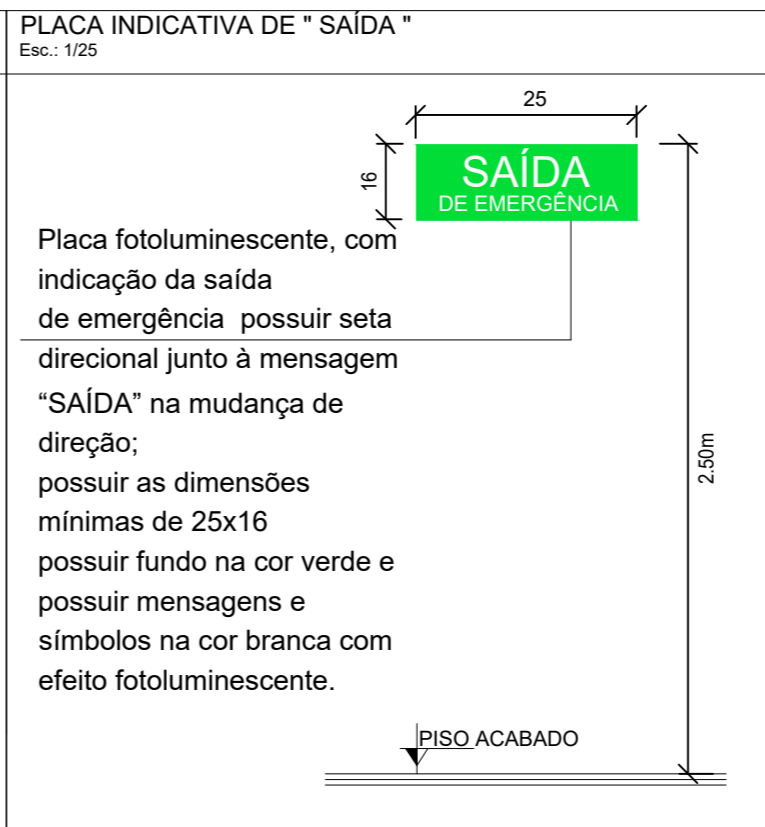
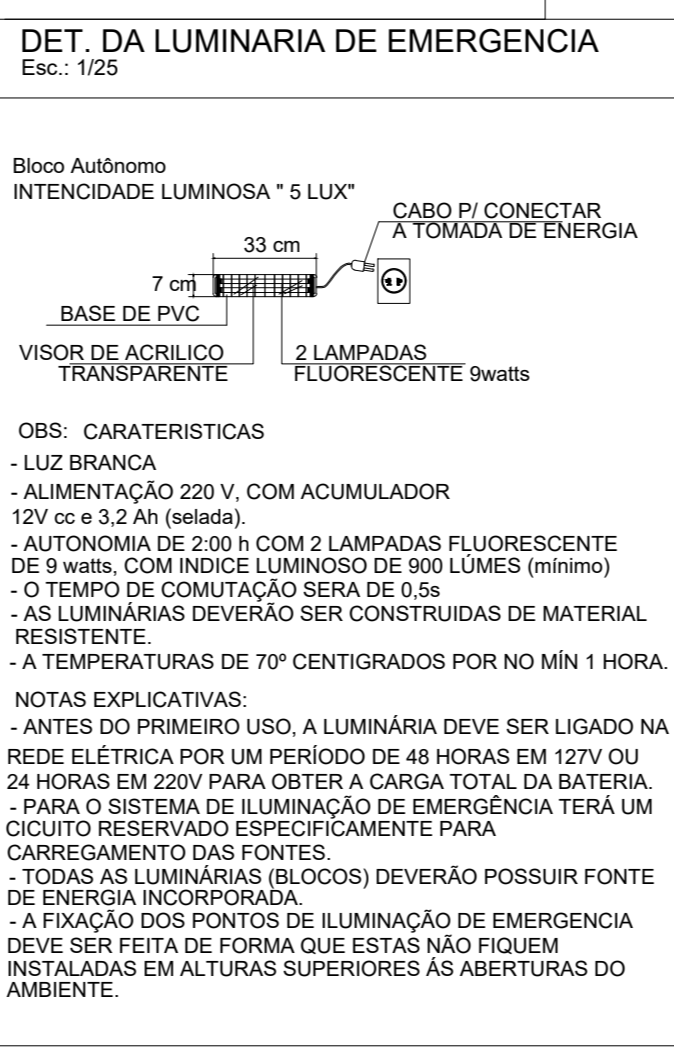
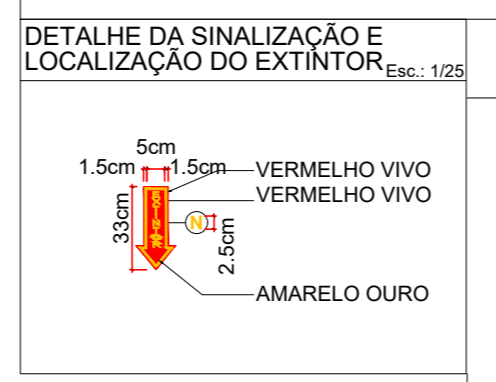
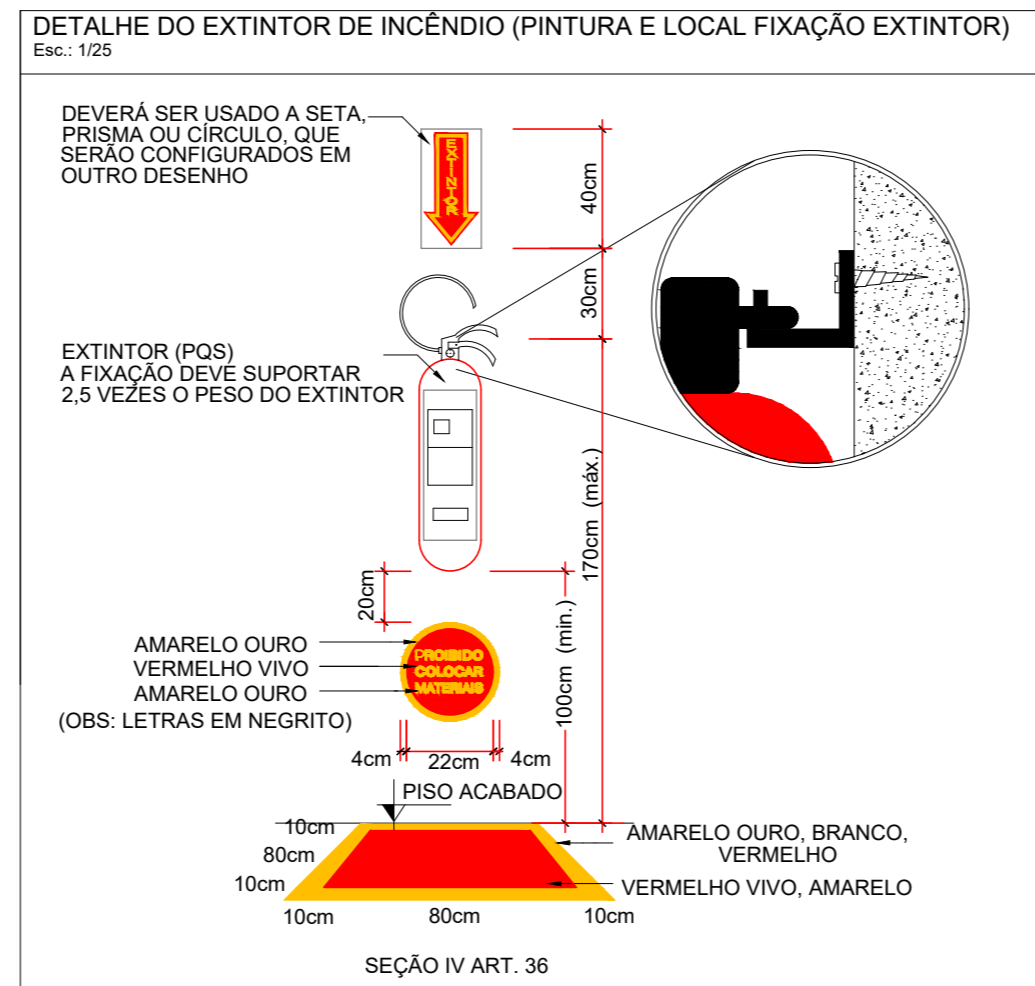

NOTAS:
-EM TODAS AS SAÍDAS DEVERÁ TER PLACAS COM OS TELEFONES DE EMERGENCIA:

- 190- POLÍCIA
- 192- SAMU
- 193- BOMBEIROS

PLACAS DE SINALIZAÇÃO

Placa	Denominação:
	SAÍDA DE EMERGENCIA
	SAÍDA DE EMERGENCIA A ESQUERDA
	SAÍDA DE EMERGENCIA A DIREITA

OBS.: CONFERIR MEDIDAS *IN LOCO*

FORMATTUS
ARQUITETURA E ENGENHARIA

Av. Porto Alegre, nº 427D, Ed. Lázio Executivo | sala 708
Chapecó/SC | Cep.:89802-130
Site: www.formattus.com.br
E-mail: taise@formattus.com.br | henrique@formattus.com.br
Telefone: (49) 2020-0146

Projeto
Reforma do Núcleo Educacional Municipal João Canton

Endereço
Rua Elena Pierina Bonissoni Tremea, nº 800
Bairro Desmembramento Neldo Simon

Município: Ipumirim
Estado: Santa Catarina

Conteúdo da prancha
Ampliação de 3 salas de aula - PPCI

Prancha
01/01

Proprietário
Prefeitura Municipal de Ipumirim
CNPJ:82.814.575/0001-02
Hilário Reffatti - CPF.: 227.782.330-91
Prefeito Municipal

Responsável Técnico
Taise Herrmann-09162344951
344951

Assinado de forma digital por
Taise Herrmann-09162344951
Dados: 2021.12.01 10:17:39 -03'00'

Formattus Arquitetura e Engenharia LTDA
CAU: PJ47669-1
Taise Herrmann - CAU: A135213-0
Arquiteta e Urbanista

Município de Ipumirim/SC